

Revista da  
**Propriedade  
Industrial**

Nº 2415  
18 de Abril de 2017

**Desenho Industrial**

Seção III





**REPÚBLICA FEDERATIVA DO BRASIL**

Presidente

**Michel Temer**

**MINISTÉRIO DA INDÚSTRIA, COMÉRCIO EXTERIOR E SERVIÇOS**

Ministro da Indústria, Comércio Exterior e Serviços

**Marcos Pereira**

INSTITUTO NACIONAL DA PROPRIEDADE INDUSTRIAL

Presidente

Luiz Otávio Pimentel

---

**De conformidade com a Lei nº 5.648 de 11 de dezembro de 1970, esta é a publicação oficial do Instituto Nacional da Propriedade Industrial, órgão vinculado ao Ministério da Indústria, Comércio Exterior e Serviços, República Federativa do Brasil, que publica todos os seus atos, despachos e decisões relativos ao sistema de propriedade industrial no Brasil, compreendendo Marcas e Patentes, bem como os referentes a contratos de Transferência de Tecnologia e assuntos correlatos, além dos que dizem respeito ao registro de programas de computador como direito autoral.**

As established by Law nº 5.648 of december 11, 1970, this is the official publication of the National Institute of Industrial Property, an office under the Ministry of Industry, Foreign Trade and Services, Federative Republic of Brazil, which publishes all its official acts, orders and decisions regarding the industrial property system in Brazil, comprising Trademarks and Patents, as well as those referring to Technology Transfer agreements and related matters, besides those regarding software registering as copyright.

D'après la Loi nº 5.648 du 11 décembre 1970, c'est la publication officielle de l'Institut National de la Propriété Industrielle, un office lié au Ministère de l'Industrie, du Commerce Extérieur et des Services, République Fédérative du Brésil, qui publie tous ses actes, ordres et décisions concernant le système de la propriété industrielle au Brésil, y compris marques et brevets, aussi que ceux référents aux contrats de transfert de technologie et des sujets afférents, en outre que ceux se rapportant à l'enregistrement des programmes d'ordinateur comme droit d'auteur.

Según establece la Ley nº 5.648 de 11 diciembre 1970, esta es la publicación oficial del Instituto Nacional de la Propiedad Industrial, oficina vinculada al Ministerio de la Industria, Comercio Exterior y Servicios, República Federativa del Brasil, que publica todos sus actos, ordenes y decisiones referentes al sistema de propiedad industrial en Brasil, comprendiendo marcas y patentes así que los referentes a contratos de transferencia de tecnología y asuntos corelacionados, además de los referentes al registro de programas de ordenador como derecho de autor.

**Laut Gezets Nr. 5.648 vom 11. dezember 1970, ist dies das Amtsblatt des Nationalen Instituts für gewerbliches Eigentum (INPI), eines Organs des Bundesministerium für Industrie, Handel und Dienstleistungen, der Bundesrepublik Brasilien, welches alle Amtshandlungen, Beschlüsse und Entscheidungen über gewerbliches Eigentum in Brasilien, einschliesslich Warenzeichen und Patente, ebenso wie auch Übertragungsverträge von Technologie und Computerprogramme als Urheberrecht veröffentlicht.**



# DIRETORIA DE MARCAS, DESENHO INDUSTRIAL E INDICAÇÕES GEOGRÁFICAS

DESENHO INDUSTRIAL

**PEDIDO DE REGISTRO DE DESENHO INDUSTRIAL  
PEDIDO DIVIDIDO DE UM PEDIDO DE  
REGISTRO DE DESENHO INDUSTRIAL  
ANTERIORMENTE DEPOSITADO**



# Índice Geral:

Código 121 - Exigência.....	5
Código 135 - Publicação Anulada.....	7
Código 205 - Intimação para manifestação por parte do titular e do requerente.....	8
Código 211 - Sobrestado o Processo Administrativo.....	36
Código 33.1 - Pedido Inexistente.....	37
Código 34 - Exigência - Art. 106 § 3º da LPI.....	38
Código 36 - Indeferimento - Art. 106 § 4º da LPI.....	42
Código 37 - Recurso Contra o Indeferimento.....	68
Código 39 - Concessão do Registro.....	69
Código 44 - Extinção - Art. 119 inciso III da LPI.....	113
Código 47.1 - Petição Prejudicada.....	114
Código 49 - Perda de Prioridade.....	115
Código 53 - Notificação de Decisão Judicial.....	116
Código 53.1 - Pedido ou Registro Sub-Judice.....	117
Código 54 - Devolução de Prazo Concedida.....	118
Código 56 - Transferência Deferida.....	119



**Código 121 - Exigência**

---

**(21) BR 30 2014 003792-7**

Código 121 - Exigência

(22) 31/07/2014

(71) RIBEIRO PLÁSTICOS LTDA ME (BR/SC)

(74) KING'S MARCAS E PATENTES LTDA

Exigência ao Requerido: identificação de nova base legal indeferitória diversa da anteriormente apontada. Violação do art. 95 da LPI e do inciso II do artigo. 100 da LPI, pois o objeto do BR 302014003792-7 guarda características técnicas e funcionais, não possuindo, ORNAMENTALIDADE, característica necessária para a obtenção de registro de desenho industrial. Notifica-se a recorrente para apresentação de razões para a manutenção do registro deste objeto como desenho industrial. Garantia do contraditório e da ampla defesa. PARECER NORMATIVO INPI PROC/CJCONS/N.º 02/08. Exigência ao Requerente: Apresentar imagem com boa resolução e com data, anterior ao depósito do requerido neste Instituto, do objeto apontado como prova do alegado para comprovar a ausência de novidade do objeto do registro BR 30 2014 003792-7. Devem, REQUERENTE E REQUERIDO, cumprir as exigências em até 60 dias da publicação das mesmas, de acordo com o art. 224 da LPI.

---

**(21) BR 30 2014 003796-0**

Código 121 - Exigência

(22) 31/07/2014

(71) RIBEIRO PLÁSTICOS LTDA ME (BR/SC)

(74) KING'S MARCAS E PATENTES LTDA

Deve o requerente da Nulidade Administrativa, IBMF - INDUSTRIA DE MATERIAIS PARA CONSTRUÇÃO LTDA., apresentar imagem com boa resolução e com data, anterior ao depósito do requerido nesta Instituto, do objeto apontado como prova do alegado para comprovar a ausência de novidade do objeto do registro BR 30 2014 003796-0. Prazo de sessenta dias de acordo com o art. 224 da LPI.

---

**(21) BR 30 2014 003798-6**

Código 121 - Exigência

(22) 31/07/2014

(71) RIBEIRO PLÁSTICOS LTDA ME (BR/SC)

(74) KING'S MARCAS E PATENTES LTDA

Exigência ao Requerido: Identificação de nova base legal indeferitória diversa da anteriormente apontada. Violação do art. 95 da LPI e do inciso II do artigo. 100 da LPI, pois o objeto do BR 302014003792-7 guarda características técnicas e funcionais, não possuindo, ORNAMENTALIDADE, característica necessária para a obtenção de registro de desenho industrial. Notifica-se a recorrente para apresentação de razões para a manutenção do registro deste objeto como



---

desenho industrial. Garantia do contraditório e da ampla defesa. PARECER NORMATIVO INPI PROC/CJCONS/N.º 02/08. Exigência ao Requerente: Apresentar imagem com boa resolução e com data, anterior ao depósito do requerido neste Instituto, do objeto apontado como prova do alegado, para comprovar a ausência de novidade do objeto do registro BR 30 2014 003798-6. Devem, REQUERENTE E REQUERIDO, cumprir as exigências em até 60 dias da publicação das mesmas, de acordo com o art. 224 da LPI.



## Código 135 - Publicação Anulada

---

**(21) BR 30 2013 006033-0**

Código 135 - Publicação Anulada

(22) 28/11/2013

(71) ARISTANI CARLOS ANGONESE (BR/PR)

Anulada a publicação da RPI 2412, de 28/03/2017, tendo em vista erro formal na ementa do parecer.



**Código 205 - Intimação para manifestação por parte do titular e do requerente**

---

<b>(11) BR 30 2012 000295-8</b>	<p>Código 205 - Intimação para manifestação por parte do titular e do requerente (45) 24/05/2016 (73) STECHERT STAHLROHRMÖBEL GMBH (DE) (74) DANNEMANN, SIEMSEN, BIGLER &amp; IPANEMA MOREIRA PAN de terceiros: O(s) Titular(es): STECHERT STAHLROHRMÖBEL GMBH e Requerente(s): CAIO - INDUSCAR INDUSTRIA E COMERCIO DE CARROCERIAS LTDA / Procurador(es): MILTON ISEJIMA LIMA, deverão tomar conhecimento do parecer técnico que concluiu pela manutenção do registro, para se manifestarem no prazo de sessenta dias. O parecer encontra-se disponibilizado para o titular através do e-mail corporativo cgrec.desenho@inpi.gov.br</p>
<b>(11) BR 30 2012 001039-0</b>	<p>Código 205 - Intimação para manifestação por parte do titular e do requerente (45) 03/07/2012 (73) OBERDAN DE LORENZI CANCELIER (BR/SC) (74) Anel Marcas e Patentes LTDA PAN de terceiros: O(s) Titular(es): OBERDAN DE LORENZI CANCELIER e Requerente(s): HOMERO BADA CALDAS / Procurador(es): CUSTODIO CESAR CASTRO DE ALMEIDA, deverão tomar conhecimento do parecer técnico que concluiu pela manutenção do registro, para se manifestarem no prazo de sessenta dias. O parecer encontra-se disponibilizado para o titular através do e-mail corporativo cgrec.desenho@inpi.gov.br</p>
<b>(11) BR 30 2012 001263-5</b>	<p>Código 205 - Intimação para manifestação por parte do titular e do requerente (45) 02/12/2014 (73) LIDIA BRAGA BATISTA DE FREITAS (BR/MG) (74) JOSÉ NAVES DE LACERDA JÚNIOR PAN de terceiros: O(s) Titular(es): LIDIA BRAGA BATISTA DE FREITAS e Requerente(s): GRENDENE S.A. / Procurador(es): CUSTÓDIO DE ALMEIDA &amp; CIA, deverão tomar conhecimento do parecer técnico que concluiu pela nulidade do registro, para se manifestarem no prazo de sessenta dias. O parecer encontra-se disponibilizado para o titular através do e-mail corporativo cgrec.desenho@inpi.gov.br</p>
<b>(11) BR 30 2012 001761-0</b>	<p>Código 205 - Intimação para manifestação por parte do titular e do requerente (45) 08/09/2015 (73) ALFEU DA SILVA RESENDE (BR/DF) (74) Modal Marcas e Patentes Ltda PAN de terceiros: O(s) Titular(es): ALFEU DA SILVA RESENDE e Requerente(s):</p>



---

VIVIANE FERREIRA LACERDA / Procurador(es): EDUARDO LIVIO DAIMOND, deverão tomar conhecimento do parecer técnico que concluiu pela nulidade do registro, para se manifestarem no prazo de sessenta dias. O parecer encontra-se disponibilizado para o titular através do e-mail corporativo cgreg.desenho@inpi.gov.br

---

**(11) BR 30 2012 002082-4**

Código 205 - Intimação para manifestação por parte do titular e do requerente  
(45) 14/08/2012  
(73) HM Ferrari Embalagens Ltda (BR/RS)  
(74) Guerra Propriedade Industrial  
PAN de Ofício e PAN de terceiros: O(s) Titular(es): HM Ferrari Embalagens Ltda e Requerente(s): Pisani Plásticos S.A., deverão tomar conhecimento do parecer técnico que concluiu pela manutenção do registro, para se manifestarem no prazo de sessenta dias. O parecer encontra-se disponibilizado para o titular através do e-mail corporativo cgreg.desenho@inpi.gov.br

---

**(11) BR 30 2012 002549-4**

Código 205 - Intimação para manifestação por parte do titular e do requerente  
(45) 28/08/2012  
(73) CAFÉ TRÊS CORAÇÕES S/A (BR/MG)  
(74) ANA PAULA SANTOS CELIDONIO  
PAN de terceiros: O(s) Titular(es): CAFÉ TRÊS CORAÇÕES S/A e Requerente(s): NITRONPLAST INDUSTRIA E COMERCIO LTDA / Procurador(es): JOSE EDIS RODRIGUES, deverão tomar conhecimento do parecer técnico que concluiu pela manutenção do registro, para se manifestarem no prazo de sessenta dias. O parecer encontra-se disponibilizado para o titular através do e-mail corporativo cgreg.desenho@inpi.gov.br

---

**(11) BR 30 2012 003159-1**

Código 205 - Intimação para manifestação por parte do titular e do requerente  
(45) 26/02/2013  
(73) LIVIO HIROKAZU MAKI (BR/SP)  
(74) MERCOSUL SERVIÇOS DOCUMENTAL LTDA - ME  
PAN de terceiros: O(s) Titular(es): LIVIO HIROKAZU MAKI e Requerente(s): TRAMONTINA FARROUPILHA S.A. / Procurador(es): CREAÇÃO MARCAS E PATENTES LTDA, deverão tomar conhecimento do parecer técnico que concluiu pela manutenção do registro, para se manifestarem no prazo de sessenta dias. O parecer encontra-se disponibilizado para o titular através do e-mail corporativo cgreg.desenho@inpi.gov.br

---

**(11) BR 30 2012 003175-3**

Código 205 - Intimação para manifestação por parte do titular e do requerente  
(45) 09/12/2014  
(73) LÉSCIO ANTÔNIO DE AZEVEDO (BR/MG)  
(74) EDUARDO LIVIO DAIMOND  
PAN de terceiros: O(s) Titular(es): LÉSCIO ANTÔNIO DE AZEVEDO e Requerente(s): GRENDENE S.A. / Procurador(es): CUSTODIO DE ALMEIDA &



---

CIA, deverão tomar conhecimento do parecer técnico que concluiu pela manutenção do registro, para se manifestarem no prazo de sessenta dias. O parecer encontra-se disponibilizado para o titular através do e-mail corporativo [cgreg.desenho@inpi.gov.br](mailto:cgreg.desenho@inpi.gov.br)

---

**(11) BR 30 2012 003417-5**

Código 205 - Intimação para manifestação por parte do titular e do requerente  
(45) 17/11/2015  
(73) SUZHOU EAGLE ELETRIC VEHCLC MANUFACTURING CO.,LTD (CN)  
(74) M C ARAUJO Consultoria em Propriedade Industrial Ltda  
PAN de terceiros: O(s) Titular(es): SUZHOU EAGLE ELETRIC VEHCLC MANUFACTURING CO.,LTD e Requerente(s): BAYERISCHE MOTOREN WERKE AKTIENGESELLSCHAFT / Procurador(es): ROBERTO DA SILVEIRA TORRES JUNIOR, deverão tomar conhecimento do parecer técnico que concluiu pela nulidade do registro, para se manifestarem no prazo de sessenta dias. O parecer encontra-se disponibilizado para o titular através do e-mail corporativo [cgreg.desenho@inpi.gov.br](mailto:cgreg.desenho@inpi.gov.br)

---

**(11) BR 30 2012 003506-6**

Código 205 - Intimação para manifestação por parte do titular e do requerente  
(45) 04/08/2015  
(73) ARTFORJA ARTESANATO EM FERRO E METAL LTDA (BR/PR)  
(74) London Marcas e Patentes S/S Ltda.  
PAN de ofício: O Titular deverá tomar conhecimento do parecer técnico que concluiu pela nulidade do registro, para se manifestar no prazo de sessenta dias. O parecer encontra-se disponibilizado para o titular através do e-mail corporativo [cgreg.desenho@inpi.gov.br](mailto:cgreg.desenho@inpi.gov.br)

---

**(11) BR 30 2012 004193-7**

Código 205 - Intimação para manifestação por parte do titular e do requerente  
(45) 27/05/2014  
(73) Marlon Bonilha (BR/PR)  
(74) Yuri Yacishin da Cunha  
PAN de terceiros: O(s) Titular(es): Marlon Bonilha e Requerente(s): Long Huei Helmet CO. / Procurador(es): Dannemann, Siemsen, Bigler & Ipanema Moreira, deverão tomar conhecimento do parecer técnico que concluiu pela manutenção do registro, para se manifestarem no prazo de sessenta dias. O parecer encontra-se disponibilizado para o titular através do e-mail corporativo [cgreg.desenho@inpi.gov.br](mailto:cgreg.desenho@inpi.gov.br)

---

**(11) BR 30 2012 004621-1**

Código 205 - Intimação para manifestação por parte do titular e do requerente  
(45) 11/11/2014  
(73) AKTIEBOLAGET ELECTROLUX (SE)  
(74) ARTUR FRANCISCO SCHAAL  
PAN de terceiros: O(s) Titular(es): AKTIEBOLAGET ELECTROLUX e Requerente(s): MK ELETRODOMESTICOS MONDIAL S.A. / Procurador(es): ORLANDO DE SOUZA, deverão tomar conhecimento do parecer técnico que



---

concluiu pela manutenção do registro, para se manifestarem no prazo de sessenta dias. O parecer encontra-se disponibilizado para o titular através do e-mail corporativo [cgrec.desenho@inpi.gov.br](mailto:cgrec.desenho@inpi.gov.br)

---

**(11) BR 30 2012 005835-0**

Código 205 - Intimação para manifestação por parte do titular e do requerente  
(45) 22/03/2016  
(73) MATEUS ANDRÉ MENEGUZZO (BR/RS)  
(74) CITY PATENTES E MARCAS LTDA  
PAN de terceiros: O(s) Titular(es): MATEUS ANDRÉ MENEGUZZO e  
Requerente(s): KEKO ACESSÓRIOS S/A / Procurador(es): JOÃO CASSIANO BAIROS OYARZABAL, deverão tomar conhecimento do parecer técnico que concluiu pela manutenção do registro, para se manifestarem no prazo de sessenta dias. O parecer encontra-se disponibilizado para o titular através do e-mail corporativo [cgrec.desenho@inpi.gov.br](mailto:cgrec.desenho@inpi.gov.br)

---

**(11) BR 30 2012 005836-8**

Código 205 - Intimação para manifestação por parte do titular e do requerente  
(45) 22/03/2016  
(73) MATEUS ANDRÉ MENEGUZZO (BR/RS)  
(74) CITY PATENTES E MARCAS LTDA  
PAN de terceiros: O(s) Titular(es): MATEUS ANDRÉ MENEGUZZO e  
Requerente(s): KEKO ACESSÓRIOS S/A / Procurador(es): JOÃO CASSIANO BAIROS OYARZABAL, deverão tomar conhecimento do parecer técnico que concluiu pela manutenção do registro, para se manifestarem no prazo de sessenta dias. O parecer encontra-se disponibilizado para o titular através do e-mail corporativo [cgrec.desenho@inpi.gov.br](mailto:cgrec.desenho@inpi.gov.br)

---

**(11) BR 30 2012 005879-1**

Código 205 - Intimação para manifestação por parte do titular e do requerente  
(45) 24/11/2015  
(73) SCHOELLER ARCA SYSTEMS GMBH (DE)  
(74) Roner Guerra Fabris  
PAN de terceiros: O(s) Titular(es): SCHOELLER ARCA SYSTEMS GMBH e  
Requerente(s): PISANI PLÁSTICOS S.A., deverão tomar conhecimento do parecer técnico que concluiu pela manutenção do registro, para se manifestarem no prazo de sessenta dias. O parecer encontra-se disponibilizado para o titular através do e-mail corporativo [cgrec.desenho@inpi.gov.br](mailto:cgrec.desenho@inpi.gov.br)

---

**(11) BR 30 2012 006223-3**

Código 205 - Intimação para manifestação por parte do titular e do requerente  
(45) 30/07/2013  
(73) Seb Do Brasil Produtos Domesticos Ltda (BR/SP)  
(74) Araripe & Associados  
PAN de Ofício e PAN de terceiros: O(s) Titular(es): Seb Do Brasil Produtos Domesticos Ltda e Requerente(s): MK Eletrodomesticos Ltda, deverão tomar conhecimento do parecer técnico que concluiu pela nulidade do registro, para se manifestarem no prazo de sessenta dias. O parecer encontra-se disponibilizado



---

para o titular através do e-mail corporativo [cgrec.desenho@inpi.gov.br](mailto:cgrec.desenho@inpi.gov.br)

---

**(11) BR 30 2012 006706-5**

Código 205 - Intimação para manifestação por parte do titular e do requerente  
(45) 03/06/2014  
(73) INDÚSTRIA E COMÉRCIO DE PLÁSTICOS CAJOVIL LTDA (BR/SC)  
(74) KING'S MARCAS E PATENTES LTDA  
PAN de terceiros: O(s) Titular(es): INDÚSTRIA E COMÉRCIO DE PLÁSTICOS CAJOVIL LTDA e Requerente(s): NELY CRISTINA BRAIDOTTI CAVALARI / Procurador(es): VILELA COELHO SOCIEDADE DE ADVOGADOS, deverão tomar conhecimento do parecer técnico que concluiu pela nulidade do registro, para se manifestarem no prazo de sessenta dias. O parecer encontra-se disponibilizado para o titular através do e-mail corporativo [cgrec.desenho@inpi.gov.br](mailto:cgrec.desenho@inpi.gov.br)

---

**(11) BR 30 2012 006792-8**

Código 205 - Intimação para manifestação por parte do titular e do requerente  
(45) 04/11/2014  
(73) KONINKLIJKE PHILIPS ELECTRONICS N.V. (NL)  
(74) Guilherme de Mattos Abrantes  
PAN de terceiros: O(s) Titular(es): KONINKLIJKE PHILIPS ELECTRONICS N.V. e Requerente(s): MK LETRODOMESTICOS MONDIAL S.A. / Procurador(es): ORLANDO D ESOUZA, deverão tomar conhecimento do parecer técnico que concluiu pela manutenção do registro, para se manifestarem no prazo de sessenta dias. O parecer encontra-se disponibilizado para o titular através do e-mail corporativo [cgrec.desenho@inpi.gov.br](mailto:cgrec.desenho@inpi.gov.br)

---

**(11) BR 30 2012 006795-2**

Código 205 - Intimação para manifestação por parte do titular e do requerente  
(45) 25/08/2015  
(73) STHANDER IND. E COM. DE MOVEIS LTDA - EPP (BR/SC)  
(74) Everton Luis Rossin  
PAN de terceiros: O(s) Titular(es): STHANDER IND. E COM. DE MOVEIS LTDA - EPP e Requerente(s): GELIUS INDUSTRIA DE MOVEIS LTDA / Procurador(es): CELINO BENTO DE SOUZA, deverão tomar conhecimento do parecer técnico que concluiu pela manutenção do registro, para se manifestarem no prazo de sessenta dias. O parecer encontra-se disponibilizado para o titular através do e-mail corporativo [cgrec.desenho@inpi.gov.br](mailto:cgrec.desenho@inpi.gov.br)

---

**(11) BR 30 2013 000407-4**

Código 205 - Intimação para manifestação por parte do titular e do requerente  
(45) 04/11/2014  
(73) APPLE INC. (US)  
(74) Kasznar Leonardos Propriedade Intelectual  
PAN de Ofício e PAN de terceiros: O(s) Titular(es): APPLE INC. e Requerente(s): MK ELETRODOMESTICOS MONDIAL S.A / Procurador(es): ORLANDO DE SOUZA, deverão tomar conhecimento do parecer técnico que concluiu pela nulidade do registro, para se manifestarem no prazo de sessenta dias. O parecer



---

encontra-se disponibilizado para o titular através do e-mail corporativo  
cgrec.desenho@inpi.gov.br

---

**(11) BR 30 2013 000411-2**

Código 205 - Intimação para manifestação por parte do titular e do requerente  
(45) 04/11/2014  
(73) APPLE INC. (US)  
(74) Kasznar Leonardos Propriedade Intelectual  
PAN de Ofício e PAN de terceiros: O(s) Titular(es): APPLE INC. e Requerente(s):  
MK ELETRODOMESTICOS MONDIAL S.A. / Procurador(es): ORLANDO DE  
SOUZA, deverão tomar conhecimento do parecer técnico que concluiu pela  
nulidade do registro, para se manifestarem no prazo de sessenta dias. O parecer  
encontra-se disponibilizado para o titular através do e-mail corporativo  
cgrec.desenho@inpi.gov.br

---

**(11) BR 30 2013 000483-0**

Código 205 - Intimação para manifestação por parte do titular e do requerente  
(45) 24/11/2015  
(73) ALFEU SCOTTI (BR/SC)  
PAN de terceiros: O(s) Titular(es): ALFEU SCOTT e Requerente(s): ROBERTO  
SANTAROSA, deverão tomar conhecimento do parecer técnico que concluiu pela  
manutenção do registro, para se manifestarem no prazo de sessenta dias. O  
parecer encontra-se disponibilizado para o titular através do e-mail corporativo  
cgrec.desenho@inpi.gov.br

---

**(11) BR 30 2013 000495-3**

Código 205 - Intimação para manifestação por parte do titular e do requerente  
(45) 04/11/2014  
(73) SAMSUNG ELECTRONICS CO., LTD. (KR)  
(74) TINOCO SOARES & FILHO LTDA  
PAN de terceiros: O(s) Titular(es): SAMSUNG ELECTRONICS CO., LTD. e  
Requerente(s): MK ELETRODOMESTICOS MONDIAL S.A. / Procurador(es):  
ORLANDO DE SOUZA, deverão tomar conhecimento do parecer técnico que  
concluiu pela nulidade do registro, para se manifestarem no prazo de sessenta  
dias. O parecer encontra-se disponibilizado para o titular através do e-mail  
corporativo cgrec.desenho@inpi.gov.br

---

**(11) BR 30 2013 000840-1**

Código 205 - Intimação para manifestação por parte do titular e do requerente  
(45) 04/11/2014  
(73) KONINKLIJKE PHILIPS ELECTRONICS N.V. (NL)  
(74) Nellie D Shores  
PAN de terceiros: O(s) Titular(es): KONINKLIJKE PHILIPS ELECTRONICS N.V. e  
Requerente(s): MK ELETRODOMESTICOS MONDIAL S.A. / Procurador(es):  
ORLANDO DE SOUZA, deverão tomar conhecimento do parecer técnico que  
concluiu pela manutenção do registro, para se manifestarem no prazo de  
sessenta dias. O parecer encontra-se disponibilizado para o titular através do  
e-mail corporativo cgrec.desenho@inpi.gov.br

---



---

<b>(11) BR 30 2013 000841-0</b>	Código 205 - Intimação para manifestação por parte do titular e do requerente (45) 04/11/2014 (73) KONINKLIJKE PHILIPS ELECTRONICS N.V (NL) (74) Nellie D Shores PAN de terceiros: O(s) Titular(es): KONINKLIJKE PHILIPS ELECTRONICS N.V e Requerente(s): MK ELETRODOMESTICOS MONDIAL S.A / Procurador(es): ORLANDO DE SOUZA, deverão tomar conhecimento do parecer técnico que concluiu pela manutenção do registro, para se manifestarem no prazo de sessenta dias. O parecer encontra-se disponibilizado para o titular através do e-mail corporativo cgreg.desenho@inpi.gov.br
<b>(11) BR 30 2013 001072-4</b>	Código 205 - Intimação para manifestação por parte do titular e do requerente (45) 25/11/2014 (73) Rexam Beverage Can Company (US) (74) Dannemann, Siemsen, Bigler & Ipanema Moreira PAN de ofício: O Titular deverá tomar conhecimento do parecer técnico que concluiu pela nulidade do registro, para se manifestar no prazo de sessenta dias. O parecer encontra-se disponibilizado para o titular através do e-mail corporativo cgreg.desenho@inpi.gov.br
<b>(11) BR 30 2013 001422-3</b>	Código 205 - Intimação para manifestação por parte do titular e do requerente (45) 24/11/2015 (73) NELSON AZIBY DO NASCIMENTO (BR/SP) (74) MARTINI MARCAS E PATENTES LTDA PAN de terceiros: O(s) Titular(es): NELSON AZIBY DO NASCIMENTO e Requerente(s): MAXXIMO INDUSTRIA E COMERCIO DE UTILIDADES DOMESTICAS LTDA-EPP / Procurador(es): JOSE EDIS RODRIGUES, deverão tomar conhecimento do parecer técnico que concluiu pela manutenção do registro, para se manifestarem no prazo de sessenta dias. O parecer encontra-se disponibilizado para o titular através do e-mail corporativo cgreg.desenho@inpi.gov.br
<b>(11) BR 30 2013 001522-0</b>	Código 205 - Intimação para manifestação por parte do titular e do requerente (45) 24/11/2015 (73) CESDE INDÚSTRIA E COMÉRCIO DE ELETRODOMÉSTICOS LTDA (BR/CE) (74) WETTOR BUREAU DE APOIO EMP. S/S LTDA ME PAN de terceiros: O(s) Titular(es): CESDE INDÚSTRIA E COMÉRCIO DE ELETRODOMÉSTICOS LTDA e Requerente(s): MK ELETRODOMESTICOS MONDIAL S.A., deverão tomar conhecimento do parecer técnico que concluiu pela nulidade do registro, para se manifestarem no prazo de sessenta dias. O parecer encontra-se disponibilizado para o titular através do e-mail corporativo cgreg.desenho@inpi.gov.br

---



- 
- (11) BR 30 2013 001694-3** Código 205 - Intimação para manifestação por parte do titular e do requerente  
(45) 25/11/2014  
(73) Koninklijke Philips Electronics N.V. (NL)  
(74) Nellie D Shores  
PAN de terceiros: O(s) Titular(es): Koninklijke Philips Electronics N.V. e  
Requerente(s): MK Eletrodomésticos Mondial Ltda / Procurador(es): Vilage  
Marcas e Patentes Ltda, deverão tomar conhecimento do parecer técnico que  
concluiu pela manutenção do registro, para se manifestarem no prazo de  
sessenta dias. O parecer encontra-se disponibilizado para o titular através do  
e-mail corporativo [cgrec.desenho@inpi.gov.br](mailto:cgrec.desenho@inpi.gov.br)
- 
- (11) BR 30 2013 002319-2** Código 205 - Intimação para manifestação por parte do titular e do requerente  
(45) 25/11/2014  
(73) SONY MOBILE COMMUNICATIONS AB (SE)  
(74) Kasznar Leonardos Propriedade Intelectual  
PAN de terceiros: O(s) Titular(es): SONY MOBILE COMMUNICATIONS AB e  
Requerente(s): MK ELETRODOMESTICOS MONDIAL LTDA / Procurador(es):  
VILAGE MARCAS E PATENTES LTDA, deverão tomar conhecimento do parecer  
técnico que concluiu pela manutenção do registro, para se manifestarem no  
prazo de sessenta dias. O parecer encontra-se disponibilizado para o titular  
através do e-mail corporativo [cgrec.desenho@inpi.gov.br](mailto:cgrec.desenho@inpi.gov.br)
- 
- (11) BR 30 2013 002381-8** Código 205 - Intimação para manifestação por parte do titular e do requerente  
(45) 25/11/2014  
(73) TOO MARKER PRODUCTS INC (JP)  
(74) BEERRE ASSESSORIA EMPRESARIAL LTDA  
PAN de ofício: O Titular deverá tomar conhecimento do parecer técnico que  
concluiu pela nulidade do registro, para se manifestar no prazo de sessenta dias.  
O parecer encontra-se disponibilizado para o titular através do e-mail corporativo  
[cgrec.desenho@inpi.gov.br](mailto:cgrec.desenho@inpi.gov.br)
- 
- (11) BR 30 2013 002653-1** Código 205 - Intimação para manifestação por parte do titular e do requerente  
(45) 09/12/2014  
(73) CCF INDÚSTRIA DE COMPONENTES AUTOMOTIVOS LTDA (BR/RS)  
(74) GUERRA PROPRIEDADE INDUSTRIAL  
PAN de terceiros: O(s) Titular(es): CCF INDÚSTRIA DE COMPONENTES  
AUTOMOTIVOS LTDA e Requerente(s): KEKO ACESSORIOS S/A /  
Procurador(es): SKO OYARZABAL MARCAS E PATENTES S/S LTDA, deverão  
tomar conhecimento do parecer técnico que concluiu pela manutenção do  
registro, para se manifestarem no prazo de sessenta dias. O parecer encontra-se  
disponibilizado para o titular através do e-mail corporativo  
[cgrec.desenho@inpi.gov.br](mailto:cgrec.desenho@inpi.gov.br)
- 



- 
- (11) BR 30 2013 002777-5** Código 205 - Intimação para manifestação por parte do titular e do requerente  
(45) 10/02/2016  
(73) KEA PRODUTOS INFANTIS LTDA ME (BR/SP)  
(74) BEERRE ASSESSORIA EMPRESARIAL LTDA  
PAN de terceiros: O(s) Titular(es): KEA PRODUTOS INFANTIS LTDA ME e  
Requerente(s): GRENDENE S.A / Procurador(es): ELIZABETE PEREIRA,  
deverão tomar conhecimento do parecer técnico que concluiu pela nulidade do  
registro, para se manifestarem no prazo de sessenta dias. O parecer encontra-se  
disponibilizado para o titular através do e-mail corporativo  
cgrec.desenho@inpi.gov.br
- 
- (11) BR 30 2013 002781-3** Código 205 - Intimação para manifestação por parte do titular e do requerente  
(45) 19/04/2016  
(73) EDIVAL MOTTA (BR/SC)  
(74) CERUMAR SERVIÇOS EM PROPRIEDADE INTELECTUAL LTDA  
PAN de terceiros: O(s) Titular(es): EDIVAL MOTTA e Requerente(s): POLAR  
COMERCIO DE PLÁSTICOS LTDA - EPP / Procurador(es): SANDRO  
WUNDERLICH, deverão tomar conhecimento do parecer técnico que concluiu  
pela manutenção do registro, para se manifestarem no prazo de sessenta dias. O  
parecer encontra-se disponibilizado para o titular através do e-mail corporativo  
cgrec.desenho@inpi.gov.br
- 
- (11) BR 30 2013 002922-0** Código 205 - Intimação para manifestação por parte do titular e do requerente  
(45) 24/11/2015  
(73) KONINKLIJKE PHILIPS N.V. (NL)  
(74) ANDRE LUIZ SOUZA ALVAREZ  
PAN de terceiros: O(s) Titular(es): KONINKLIJKE PHILIPS N.V. e Requerente(s):  
MK ELETRODOMESTICOS MONDIAL S.A., deverão tomar conhecimento do  
parecer técnico que concluiu pela manutenção do registro, para se manifestarem  
no prazo de sessenta dias. O parecer encontra-se disponibilizado para o titular  
através do e-mail corporativo cgrec.desenho@inpi.gov.br
- 
- (11) BR 30 2013 003319-8** Código 205 - Intimação para manifestação por parte do titular e do requerente  
(45) 07/06/2016  
(73) UNIKE COMERCIO, IMP. EXP. E DIST. DE COSMETICOS LTDA ME  
(BR/SP)  
(74) MODAL MARCAS E PATENTES LTDA  
PAN de terceiros: O(s) Titular(es): UNIKE COMERCIO, IMP. EXP. E DIST. DE  
COSMETICOS LTDA ME e Requerente(s): IMBECOR PRODUTOS DE BELEZA  
LTDA / Procurador(es): SIDNEI SOARES DOS SANTOS, deverão tomar  
conhecimento do parecer técnico que concluiu pela manutenção do registro, para  
se manifestarem no prazo de sessenta dias. O parecer encontra-se  
disponibilizado para o titular através do e-mail corporativo  
cgrec.desenho@inpi.gov.br



- 
- (11) BR 30 2013 003334-1** Código 205 - Intimação para manifestação por parte do titular e do requerente  
(45) 23/12/2014  
(73) KONINKLIJKE PHILIPS N.V. (NL)  
(74) NELLIE D SHORES  
PAN de terceiros: O(s) Titular(es): KONINKLIJKE PHILIPS N.V. e Requerente(s): MK ELETRODOMESTICOS MONDIAL LTDA / Procurador(es): VILAGE MARCAS E PATENTES LTDA, deverão tomar conhecimento do parecer técnico que concluiu pela manutenção do registro, para se manifestarem no prazo de sessenta dias. O parecer encontra-se disponibilizado para o titular através do e-mail corporativo cgreg.desenho@inpi.gov.br
- 
- (11) BR 30 2013 003440-2** Código 205 - Intimação para manifestação por parte do titular e do requerente  
(45) 07/06/2016  
(73) UNIKE COMÉRCIO, IMP. EXP. E DIST. DE COSMÉTICOS LTDA ME (BR/SP)  
(74) MODAL MARCAS E PATENTES LTDA  
PAN de terceiros: O(s) Titular(es): UNIKE COMÉRCIO, IMP. EXP. E DIST. DE COSMÉTICOS LTDA ME e Requerente(s): IMBECOR PRODUTOS DE BELEZA LTDA / Procurador(es): SIDNEI SOARES DOS SANTOS, deverão tomar conhecimento do parecer técnico que concluiu pela manutenção do registro, para se manifestarem no prazo de sessenta dias. O parecer encontra-se disponibilizado para o titular através do e-mail corporativo cgreg.desenho@inpi.gov.br
- 
- (11) BR 30 2013 003489-5** Código 205 - Intimação para manifestação por parte do titular e do requerente  
(45) 07/06/2016  
(73) CARLOS ALBERTO DE AGRELA RODRIGUES CAMPANÁRIO (BR/SP)  
(74) ÍTALO MUGLIA DE MARCHI  
PAN de terceiros: O(s) Titular(es): CARLOS ALBERTO DE AGRELA RODRIGUES CAMPANÁRIO e Requerente(s): MAGNOJET INDUSTRIA E COMERCIO DE PRODUTOS AGRICOLAS LTDA / Procurador(es): FABRICIO VILELA COELHO, deverão tomar conhecimento do parecer técnico que concluiu pela manutenção do registro, para se manifestarem no prazo de sessenta dias. O parecer encontra-se disponibilizado para o titular através do e-mail corporativo cgreg.desenho@inpi.gov.br
- 
- (11) BR 30 2013 003490-9** Código 205 - Intimação para manifestação por parte do titular e do requerente  
(45) 07/06/2016  
(73) CARLOS ALBERTO DE AGRELA RODRIGUES CAMPANÁRIO (BR/SP)  
(74) ÍTALO MUGLIA DE MARCHI  
PAN de terceiros: O(s) Titular(es): CARLOS ALBERTO DE AGRELA RODRIGUES CAMPANÁRIO e Requerente(s): MAGNOJET INDUSTRIA E COMERCIO DE PRODUTOS AGRÍCOLAS LTDA / Procurador(es): FABRICIO



---

VILELA COELHO, deverão tomar conhecimento do parecer técnico que concluiu pela manutenção do registro, para se manifestarem no prazo de sessenta dias. O parecer encontra-se disponibilizado para o titular através do e-mail corporativo [cgreg.desenho@inpi.gov.br](mailto:cgreg.desenho@inpi.gov.br)

---

**(11) BR 30 2013 003491-7**

Código 205 - Intimação para manifestação por parte do titular e do requerente  
(45) 07/06/2016  
(73) CARLOS ALBERTO DE AGRELA RODRIGUES CAMPANÁRIO (BR/SP)  
(74) ÍTALO MUGLIA DE MARCHI  
PAN de terceiros: O(s) Titular(es): CARLOS ALBERTO DE AGRELA RODRIGUES CAMPANÁRIO e Requerente(s): MAGNOJET INDUSTRIA E COMERCIO DE PRODUTOS AGRICOLAS LTDA / Procurador(es): FABRICIO VILELA COELHO, deverão tomar conhecimento do parecer técnico que concluiu pela manutenção do registro, para se manifestarem no prazo de sessenta dias. O parecer encontra-se disponibilizado para o titular através do e-mail corporativo [cgreg.desenho@inpi.gov.br](mailto:cgreg.desenho@inpi.gov.br)

---

**(11) BR 30 2013 003679-0**

Código 205 - Intimação para manifestação por parte do titular e do requerente  
(45) 25/11/2014  
(73) KONINKLIJKE PHILIPS N.V. (NL)  
(74) EDUARDO OTERO  
PAN de terceiros: O(s) Titular(es): KONINKLIJKE PHILIPS N.V. e Requerente(s): MK ELETRODOMESTICOS MONDIAL LTDA / Procurador(es): VILAGE MARCAS E PATENTES LTDA, deverão tomar conhecimento do parecer técnico que concluiu pela manutenção do registro, para se manifestarem no prazo de sessenta dias. O parecer encontra-se disponibilizado para o titular através do e-mail corporativo [cgreg.desenho@inpi.gov.br](mailto:cgreg.desenho@inpi.gov.br)

---

**(11) BR 30 2013 005011-4**

Código 205 - Intimação para manifestação por parte do titular e do requerente  
(45) 13/01/2015  
(73) DURATEX S.A. (BR/SP)  
(74) ANTONIO MAURICIO PEDRAS ARNAUD  
PAN de terceiros: O(s) Titular(es): DURATEX S.A. e Requerente(s): ANA PAULA BABO PEDROSO DE LIMA, deverão tomar conhecimento do parecer técnico que concluiu pela nulidade do registro, para se manifestarem no prazo de sessenta dias. O parecer encontra-se disponibilizado para o titular através do e-mail corporativo [cgreg.desenho@inpi.gov.br](mailto:cgreg.desenho@inpi.gov.br)

---

**(11) BR 30 2013 005130-7**

Código 205 - Intimação para manifestação por parte do titular e do requerente  
(45) 21/01/2015  
(73) PHOTOCURE ASA (NO)  
(74) DANNEMANN, SIEMSEN, BIGLER & IPANEMA MOREIRA  
PAN de ofício: O Titular deverá tomar conhecimento do parecer técnico que concluiu pela manutenção do registro, para se manifestar no prazo de sessenta



---

dias. O parecer encontra-se disponibilizado para o titular através do e-mail corporativo [cgrec.desenho@inpi.gov.br](mailto:cgrec.desenho@inpi.gov.br)

---

**(11) BR 30 2013 005253-2**

Código 205 - Intimação para manifestação por parte do titular e do requerente  
(45) 23/12/2014  
(73) KONINKLIJKE PHILIPS N.V. (NL)  
(74) ANDRE LUIZ SOUZA ALVAREZ  
PAN de terceiros: O(s) Titular(es): KONINKLIJKE PHILIPS N.V. e Requerente(s): MK ELETRODOMESTICOS MONDIAL LTDA / Procurador(es): VILAGE MARCAS E PATENTES LTDA, deverão tomar conhecimento do parecer técnico que concluiu pela manutenção do registro, para se manifestarem no prazo de sessenta dias. O parecer encontra-se disponibilizado para o titular através do e-mail corporativo [cgrec.desenho@inpi.gov.br](mailto:cgrec.desenho@inpi.gov.br)

---

**(11) BR 30 2013 005367-9**

Código 205 - Intimação para manifestação por parte do titular e do requerente  
(45) 21/01/2015  
(73) BRITÂNIA ELETRODOMÉSTICOS S.A. (BR/PR)  
(74) VALOR PROPRIEDADE INTELECTUAL S/S LTDA  
PAN de terceiros: O(s) Titular(es): BRITÂNIA ELETRODOMÉSTICOS S.A. e Requerente(s): MK ELETRODOMESTICOS MONDIAL LTDA / Procurador(es): VILAGE MARCAS E PATENTES LTDA, deverão tomar conhecimento do parecer técnico que concluiu pela manutenção do registro, para se manifestarem no prazo de sessenta dias. O parecer encontra-se disponibilizado para o titular através do e-mail corporativo [cgrec.desenho@inpi.gov.br](mailto:cgrec.desenho@inpi.gov.br)

---

**(11) BR 30 2013 005368-7**

Código 205 - Intimação para manifestação por parte do titular e do requerente  
(45) 21/01/2015  
(73) BRITÂNIA ELETRODOMÉSTICOS S.A. (BR/PR)  
(74) VALOR PROPRIEDADE INTELECTUAL S/S LTDA  
PAN de terceiros: O(s) Titular(es): BRITÂNIA ELETRODOMÉSTICOS S.A. e Requerente(s): MK ELETRODOMESTICOS MONDIAL LTDA / Procurador(es): VILAGE MARCAS E PATENTES LTDA, deverão tomar conhecimento do parecer técnico que concluiu pela manutenção do registro, para se manifestarem no prazo de sessenta dias. O parecer encontra-se disponibilizado para o titular através do e-mail corporativo [cgrec.desenho@inpi.gov.br](mailto:cgrec.desenho@inpi.gov.br)

---

**(11) BR 30 2013 005377-6**

Código 205 - Intimação para manifestação por parte do titular e do requerente  
(45) 23/12/2014  
(73) APPLE INC. (US)  
(74) KASZNAR LEONARDOS PROPRIEDADE INTELECTUAL  
PAN de terceiros: O(s) Titular(es): APPLE INC. e Requerente(s): MK ELETRODOMESTICOS MONDIAL LTDA / Procurador(es): VILAGE MARCAS E PATENTES LTDA, deverão tomar conhecimento do parecer técnico que concluiu pela nulidade do registro, para se manifestarem no prazo de sessenta dias. O



---

parecer encontra-se disponibilizado para o titular através do e-mail corporativo  
cgrec.desenho@inpi.gov.br

---

**(11) BR 30 2013 005380-6**

Código 205 - Intimação para manifestação por parte do titular e do requerente  
(45) 12/07/2016  
(73) BRITÂNIA ELETRODOMÉSTICOS S.A. (BR/PR)  
PAN de terceiros: O(s) Titular(es): BRITÂNIA ELETRODOMÉSTICOS S.A. e  
Requerente(s): MK ELETRODOMESTICOS LTDA, deverão tomar conhecimento  
do parecer técnico que concluiu pela manutenção do registro, para se  
manifestarem no prazo de sessenta dias. O parecer encontra-se disponibilizado  
para o titular através do e-mail corporativo cgrec.desenho@inpi.gov.br

---

**(11) BR 30 2013 005633-3**

Código 205 - Intimação para manifestação por parte do titular e do requerente  
(45) 03/02/2015  
(73) UNIKE COMERCIO, IMP. EXP. E DIST. DE COSMETICOS LTDA ME  
(BR/SP)  
(74) MODAL MARCAS E PATENTES LTDA  
PAN de terceiros: O(s) Titular(es): UNIKE COMERCIO, IMP. EXP. E DIST. DE  
COSMETICOS LTDA ME e Requerente(s): IMBECOR PRODUTOS DE BELEZA  
LTDA / Procurador(es): INTERAÇÃO MARCAS E PATENTES LTDA, deverão  
tomar conhecimento do parecer técnico que concluiu pela manutenção do  
registro, para se manifestarem no prazo de sessenta dias. O parecer encontra-se  
disponibilizado para o titular através do e-mail corporativo  
cgrec.desenho@inpi.gov.br

---

**(11) BR 30 2013 006381-0**

Código 205 - Intimação para manifestação por parte do titular e do requerente  
(45) 22/07/2014  
(73) NATURAL ERVAS PRODUTOS NATURAIS LTDA ME (BR/ES)  
(74) EMBRAMARCAS EMPRESA BRASILEIRA DE MARCAS LTDA  
PAN de terceiros: O(s) Titular(es): NATURAL ERVAS PRODUTOS NATURAIS  
LTDA ME e Requerente(s): BIO MULTYFLORA INDUSTRIA E COMERCIO DE  
PRODUTOS NATURAIS LTDA / Procurador(es): ABM ASSESSORIA  
BRASILEIRA DE MARCAS LTDA, deverão tomar conhecimento do parecer  
técnico que concluiu pela nulidade do registro, para se manifestarem no prazo de  
sessenta dias. O parecer encontra-se disponibilizado para o titular através do  
e-mail corporativo cgrec.desenho@inpi.gov.br

---

**(11) BR 30 2014 000426-3**

Código 205 - Intimação para manifestação por parte do titular e do requerente  
(45) 07/04/2015  
(73) SAMSUNG ELECTRONICS CO., LTD. (KR)  
(74) NELLIE D SHORES  
PAN de terceiros: O(s) Titular(es): SAMSUNG ELECTRONICS CO., LTD. e  
Requerente(s): MK ELETRODOMESTICOS MONDIAL LTDA / Procurador(es):  
GEISLER CHBANE BOSSO, deverão tomar conhecimento do parecer técnico



---

que concluiu pela manutenção do registro, para se manifestarem no prazo de sessenta dias. O parecer encontra-se disponibilizado para o titular através do e-mail corporativo [cgrec.desenho@inpi.gov.br](mailto:cgrec.desenho@inpi.gov.br)

---

**(11) BR 30 2014 000513-8**

Código 205 - Intimação para manifestação por parte do titular e do requerente  
(45) 14/04/2015  
(73) MIGUEL MARCELINO BONETI (BR/SP)  
(74) BEERRE ASSESSORIA EMPRESARIAL LTDA  
PAN de terceiros: O(s) Titular(es): MIGUEL MARCELINO BONETI e  
Requerente(s): NITRONPLAST INDUSTRIA E COMERCIO LTDA /  
Procurador(es): JOSE EDIS RODRIGUES, deverão tomar conhecimento do parecer técnico que concluiu pela manutenção do registro, para se manifestarem no prazo de sessenta dias. O parecer encontra-se disponibilizado para o titular através do e-mail corporativo [cgrec.desenho@inpi.gov.br](mailto:cgrec.desenho@inpi.gov.br)

---

**(11) BR 30 2014 000690-8**

Código 205 - Intimação para manifestação por parte do titular e do requerente  
(45) 14/04/2015  
(73) SONY MOBILE COMMUNICATIONS AB (SE)  
(74) DI BLASI, PARENTE & ASS. PROP. IND. LTDA  
PAN de terceiros: O(s) Titular(es): SONY MOBILE COMMUNICATIONS AB e  
Requerente(s): MK ELETRODOMESTICOS MONDIAL LTDA / Procurador(es):  
GEISLER CHBANE BOSSO, deverão tomar conhecimento do parecer técnico que concluiu pela manutenção do registro, para se manifestarem no prazo de sessenta dias. O parecer encontra-se disponibilizado para o titular através do e-mail corporativo [cgrec.desenho@inpi.gov.br](mailto:cgrec.desenho@inpi.gov.br)

---

**(11) BR 30 2014 001347-5**

Código 205 - Intimação para manifestação por parte do titular e do requerente  
(45) 23/02/2016  
(73) NELSON AZIBY DO NASCIMENTO (BR/SP)  
(74) MARTINI MARCAS E PATENTES LTDA  
PAN de terceiros: O(s) Titular(es): NELSON AZIBY DO NASCIMENTO e  
Requerente(s): MAXXIMO INDUSTRIA E COMERCIO DE UTILIDADES  
DOMESTICAS LTDA - EPP / Procurador(es): JOSE EDIS RODRIGUES, deverão  
tomar conhecimento do parecer técnico que concluiu pela nulidade do registro,  
para se manifestarem no prazo de sessenta dias. O parecer encontra-se  
disponibilizado para o titular através do e-mail corporativo  
[cgrec.desenho@inpi.gov.br](mailto:cgrec.desenho@inpi.gov.br)

---

**(11) BR 30 2014 001692-0**

Código 205 - Intimação para manifestação por parte do titular e do requerente  
(45) 26/04/2016  
(73) POLAR COMÉRCIO DE PLÁSTICOS LTDA EPP (BR/SC)  
(74) SANDRO WUNDERLICH  
PAN de terceiros: O(s) Titular(es): POLAR COMÉRCIO DE PLÁSTICOS LTDA  
EPP e Requerente(s): LUIZ CARLOS DE SÁ SALTO - EPP / Procurador(es):



---

DANIEL FIGUEIREDO, deverão tomar conhecimento do parecer técnico que concluiu pela nulidade do registro, para se manifestarem no prazo de sessenta dias. O parecer encontra-se disponibilizado para o titular através do e-mail corporativo [cgrec.desenho@inpi.gov.br](mailto:cgrec.desenho@inpi.gov.br)

---

**(11) BR 30 2014 001771-3**

Código 205 - Intimação para manifestação por parte do titular e do requerente  
(45) 26/04/2016  
(73) ELECTROLUX APPLIANCES AKTIEBOLAG (SE)  
(74) KASZNAR LEONARDOS PROPRIEDADE INTELECTUAL  
PAN de terceiros: O(s) Titular(es): ELECTROLUX APPLIANCES AKTIEBOLAG e  
Requerente(s): MK ELETRODOMESTICOS MONDIAL S.A. / Procurador(es):  
GEISLER CHBANE BOSSO, deverão tomar conhecimento do parecer técnico  
que concluiu pela manutenção do registro, para se manifestarem no prazo de  
sessenta dias. O parecer encontra-se disponibilizado para o titular através do  
e-mail corporativo [cgrec.desenho@inpi.gov.br](mailto:cgrec.desenho@inpi.gov.br)

---

**(11) BR 30 2014 001780-2**

Código 205 - Intimação para manifestação por parte do titular e do requerente  
(45) 26/04/2016  
(73) ROSANE CECILIA FREIBERGER DALSOCHIO (BR/SC)  
(74) BIRATINI PEREIRA GOMES  
PAN de terceiros: O(s) Titular(es): ROSANE CECILIA FREIBERGER  
DALSOCHIO e Requerente(s): POLAR COMERCIO DE PLASTICOS LTDA - EPP  
/ Procurador(es): SANDRO WUNDERLICH, deverão tomar conhecimento do  
parecer técnico que concluiu pela nulidade do registro, para se manifestarem no  
prazo de sessenta dias. O parecer encontra-se disponibilizado para o titular  
através do e-mail corporativo [cgrec.desenho@inpi.gov.br](mailto:cgrec.desenho@inpi.gov.br)

---

**(11) BR 30 2014 002052-8**

Código 205 - Intimação para manifestação por parte do titular e do requerente  
(45) 03/05/2016  
(73) QUALITAS INDÚSTRIA ELETROMECÂNICA LTDA. (BR/SP)  
(74) SUL AMÉRICA MARCAS E PATENTES LTDA  
PAN de terceiros: O(s) Titular(es): QUALITAS INDÚSTRIA ELETROMECÂNICA  
LTDA. e Requerente(s): MK ELETRODOMESTICOS LTDA, deverão tomar  
conhecimento do parecer técnico que concluiu pela manutenção do registro, para  
se manifestarem no prazo de sessenta dias. O parecer encontra-se  
disponibilizado para o titular através do e-mail corporativo  
[cgrec.desenho@inpi.gov.br](mailto:cgrec.desenho@inpi.gov.br)

---

**(11) BR 30 2014 002329-2**

Código 205 - Intimação para manifestação por parte do titular e do requerente  
(45) 03/05/2016  
(73) SEB (FR)  
(74) ARARIPE & ASSOCIADOS  
PAN de terceiros: O(s) Titular(es): SEB e Requerente(s): MK Eletrodomésticos  
Ltda, deverão tomar conhecimento do parecer técnico que concluiu pela



---

manutenção do registro, para se manifestarem no prazo de sessenta dias. O parecer encontra-se disponibilizado para o titular através do e-mail corporativo [cgrec.desenho@inpi.gov.br](mailto:cgrec.desenho@inpi.gov.br)

---

**(11) BR 30 2014 002674-7**

Código 205 - Intimação para manifestação por parte do titular e do requerente  
(45) 13/10/2015  
(73) W3 INDÚSTRIA METALÚRGICA LTDA (BR/PR)  
(74) MARCOS ANTONIO NUNES  
PAN de terceiros: O(s) Titular(es): W3 INDÚSTRIA METALÚRGICA LTDA e  
Requerente(s): PANDIN MOVEIS DE AÇO LTDA / Procurador(es): GEISLER  
CHBANE BOSSO, deverão tomar conhecimento do parecer técnico que concluiu  
pela manutenção do registro, para se manifestarem no prazo de sessenta dias. O  
parecer encontra-se disponibilizado para o titular através do e-mail corporativo  
[cgrec.desenho@inpi.gov.br](mailto:cgrec.desenho@inpi.gov.br)

---

**(11) BR 30 2014 003151-1**

Código 205 - Intimação para manifestação por parte do titular e do requerente  
(45) 01/03/2016  
(73) ROBERTO LUIZ DE ALMEIDA HAUSHAHN (BR/SP)  
(74) ESTRELA MARCAS E PATENTES LTDA ME  
PAN de terceiros: O(s) Titular(es): ROBERTO LUIZ DE ALMEIDA HAUSHAHN e  
Requerente(s): MK ELETRODOMESTICOS LTDA, deverão tomar conhecimento  
do parecer técnico que concluiu pela manutenção do registro, para se  
manifestarem no prazo de sessenta dias. O parecer encontra-se disponibilizado  
para o titular através do e-mail corporativo [cgrec.desenho@inpi.gov.br](mailto:cgrec.desenho@inpi.gov.br)

---

**(11) BR 30 2014 003152-0**

Código 205 - Intimação para manifestação por parte do titular e do requerente  
(45) 01/03/2016  
(73) ROBERTO LUIZ DE ALMEIDA HAUSHAHN (BR/SP)  
(74) ESTRELA MARCAS E PATENTES LTDA ME  
PAN de terceiros: O(s) Titular(es): ROBERTO LUIZ DE ALMEIDA HAUSHAHN e  
Requerente(s): MK ELETRODOMESTICOS LTDA, deverão tomar conhecimento  
do parecer técnico que concluiu pela manutenção do registro, para se  
manifestarem no prazo de sessenta dias. O parecer encontra-se disponibilizado  
para o titular através do e-mail corporativo [cgrec.desenho@inpi.gov.br](mailto:cgrec.desenho@inpi.gov.br)

---

**(11) BR 30 2014 003218-6**

Código 205 - Intimação para manifestação por parte do titular e do requerente  
(45) 01/03/2016  
(73) C&K INDÚSTRIA DE ACESSÓRIOS AUTOMOTIVOS LTDA - EPP (BR/SC)  
(74) SANDRO WUNDERLICH  
PAN de terceiros: O(s) Titular(es): C&K INDÚSTRIA DE ACESSÓRIOS  
AUTOMOTIVOS LTDA - EPP e Requerente(s): KEKO ACESSORIOS S/A /  
Procurador(es): JOÃO CASSIANO BAIROS OYARZABAL, deverão tomar  
conhecimento do parecer técnico que concluiu pela manutenção do registro, para  
se manifestarem no prazo de sessenta dias. O parecer encontra-se



---

disponibilizado para o titular através do e-mail corporativo  
cgrec.desenho@inpi.gov.br

---

**(11) BR 30 2014 003219-4**

Código 205 - Intimação para manifestação por parte do titular e do requerente  
(45) 01/03/2016  
(73) C&K INDÚSTRIA DE ACESSÓRIOS AUTOMOTIVOS LTDA - EPP (BR/SC)  
(74) SANDRO WUNDERLICH  
PAN de terceiros: O(s) Titular(es): C&K INDÚSTRIA DE ACESSÓRIOS AUTOMOTIVOS LTDA - EPP e Requerente(s): KEKO ACESSORIOS S/A / Procurador(es): JOÃO CASSIANO BAIROS OYARZABAL, deverão tomar conhecimento do parecer técnico que concluiu pela manutenção do registro, para se manifestarem no prazo de sessenta dias. O parecer encontra-se disponibilizado para o titular através do e-mail corporativo  
cgrec.desenho@inpi.gov.br

---

**(11) BR 30 2014 003746-3**

Código 205 - Intimação para manifestação por parte do titular e do requerente  
(45) 19/07/2016  
(73) BRITANIA ELETRODOMÉSTICOS SA (BR/PR)  
(74) VALOR PROPRIEDADE INTELECTUAL S/S LTDA  
PAN de terceiros: O(s) Titular(es): BRITANIA ELETRODOMÉSTICOS SA e Requerente(s): MK ELETRODOMESTICOS LTDA, deverão tomar conhecimento do parecer técnico que concluiu pela nulidade do registro, para se manifestarem no prazo de sessenta dias. O parecer encontra-se disponibilizado para o titular através do e-mail corporativo  
cgrec.desenho@inpi.gov.br

---

**(11) BR 30 2014 003754-4**

Código 205 - Intimação para manifestação por parte do titular e do requerente  
(45) 15/03/2016  
(73) BRITÂNIA ELETRODOMÉSTICOS S.A. (BR/PR)  
(74) VALOR PROPRIEDADE INTELECTUAL S/S LTDA  
PAN de terceiros: O(s) Titular(es): BRITÂNIA ELETRODOMÉSTICOS S.A. e Requerente(s): MK ELETRODOMESTICOS LTDA, deverão tomar conhecimento do parecer técnico que concluiu pela manutenção do registro, para se manifestarem no prazo de sessenta dias. O parecer encontra-se disponibilizado para o titular através do e-mail corporativo  
cgrec.desenho@inpi.gov.br

---

**(11) BR 30 2014 003755-2**

Código 205 - Intimação para manifestação por parte do titular e do requerente  
(45) 15/03/2016  
(73) BRITÂNIA ELETRODOMÉSTICOS S.A. (BR/PR)  
(74) VALOR PROPRIEDADE INTELECTUAL S/S LTDA  
PAN de terceiros: O(s) Titular(es): BRITÂNIA ELETRODOMÉSTICOS S.A. e Requerente(s): MK ELETRODOMESTICOS LTDA, deverão tomar conhecimento do parecer técnico que concluiu pela manutenção do registro, para se manifestarem no prazo de sessenta dias. O parecer encontra-se disponibilizado para o titular através do e-mail corporativo  
cgrec.desenho@inpi.gov.br

---



- 
- (11) BR 30 2014 003757-9** Código 205 - Intimação para manifestação por parte do titular e do requerente  
(45) 15/03/2016  
(73) BRITÂNIA ELETRODOMÉSTICOS S.A. (BR/PR)  
(74) VALOR PROPRIEDADE INTELECTUAL S/S LTDA  
PAN de terceiros: O(s) Titular(es): BRITÂNIA ELETRODOMÉSTICOS S.A. e  
Requerente(s): MK ELETRODOMESTICOS LTDA, deverão tomar conhecimento do parecer técnico que concluiu pela nulidade do registro, para se manifestarem no prazo de sessenta dias. O parecer encontra-se disponibilizado para o titular através do e-mail corporativo [cgrec.desenho@inpi.gov.br](mailto:cgrec.desenho@inpi.gov.br)
- 
- (11) BR 30 2014 003777-3** Código 205 - Intimação para manifestação por parte do titular e do requerente  
(45) 15/03/2016  
(73) SINTEX INDUSTRIAL DE PLÁSTICOS LTDA (BR/SC)  
(74) SANDRO WUNDERLICH  
PAN de terceiros: O(s) Titular(es): SINTEX INDUSTRIAL DE PLÁSTICOS LTDA e  
Requerente(s): MK ELETRODOMESTICOS LTDA, deverão tomar conhecimento do parecer técnico que concluiu pela manutenção do registro, para se manifestarem no prazo de sessenta dias. O parecer encontra-se disponibilizado para o titular através do e-mail corporativo [cgrec.desenho@inpi.gov.br](mailto:cgrec.desenho@inpi.gov.br)
- 
- (11) BR 30 2014 003778-1** Código 205 - Intimação para manifestação por parte do titular e do requerente  
(45) 15/03/2016  
(73) C&K INDÚSTRIA DE ACESSÓRIOS AUTOMOTIVOS LTDA - EPP (BR/SC)  
(74) SANDRO WUNDERLICH  
PAN de terceiros: O(s) Titular(es): C&K INDÚSTRIA DE ACESSÓRIOS AUTOMOTIVOS LTDA - EPP e Requerente(s): KEKO ACESSORIOS S/A / Procurador(es): JOÃO CASSIANO BAIROS OYARZABAL, deverão tomar conhecimento do parecer técnico que concluiu pela nulidade do registro, para se manifestarem no prazo de sessenta dias. O parecer encontra-se disponibilizado para o titular através do e-mail corporativo [cgrec.desenho@inpi.gov.br](mailto:cgrec.desenho@inpi.gov.br)
- 
- (11) BR 30 2014 003799-4** Código 205 - Intimação para manifestação por parte do titular e do requerente  
(45) 15/03/2016  
(73) RIBEIRO PLÁSTICOS LTDA ME (BR/SC)  
(74) KING'S MARCAS E PATENTES LTDA  
PAN de terceiros: O(s) Titular(es): RIBEIRO PLÁSTICOS LTDA ME e  
Requerente(s): IBMF - INDUSTRIA DE MATERIAIS PARA CONSTRUÇÃO LTDA / Procurador(es): JORGE LUIZ DA SILVA MONTEIRO, deverão tomar conhecimento do parecer técnico que concluiu pela manutenção do registro, para se manifestarem no prazo de sessenta dias. O parecer encontra-se disponibilizado para o titular através do e-mail corporativo [cgrec.desenho@inpi.gov.br](mailto:cgrec.desenho@inpi.gov.br)
- 



---

<b>(11) BR 30 2014 003805-2</b>	<p>Código 205 - Intimação para manifestação por parte do titular e do requerente (45) 15/03/2016 (73) BRITÂNIA ELETRODOMÉSTICOS S.A. (BR/PR) (74) VALOR PROPRIEDADE INTELECTUAL S/S LTDA PAN de terceiros: O(s) Titular(es): BRITÂNIA ELETRODOMÉSTICOS S.A. e Requerente(s): MK ELETRODOMESTICOS LTDA, deverão tomar conhecimento do parecer técnico que concluiu pela manutenção do registro, para se manifestarem no prazo de sessenta dias. O parecer encontra-se disponibilizado para o titular através do e-mail corporativo <a href="mailto:cgrec.desenho@inpi.gov.br">cgrec.desenho@inpi.gov.br</a></p>
<b>(11) BR 30 2014 003856-7</b>	<p>Código 205 - Intimação para manifestação por parte do titular e do requerente (45) 31/05/2016 (73) BRITÂNIA ELETRODOMÉSTICOS S.A. (BR/PR) (74) VALOR PROPRIEDADE INTELECTUAL S/S LTDA PAN de terceiros: O(s) Titular(es): BRITÂNIA ELETRODOMÉSTICOS S.A. e Requerente(s): MK ELETRODOMESTICOS LTDA , deverão tomar conhecimento do parecer técnico que concluiu pela nulidade do registro, para se manifestarem no prazo de sessenta dias. O parecer encontra-se disponibilizado para o titular através do e-mail corporativo <a href="mailto:cgrec.desenho@inpi.gov.br">cgrec.desenho@inpi.gov.br</a></p>
<b>(11) BR 30 2014 003857-5</b>	<p>Código 205 - Intimação para manifestação por parte do titular e do requerente (45) 19/07/2016 (73) BRITÂNIA ELETRODOMÉSTICOS S.A. (BR/PR) (74) VALOR PROPRIEDADE INTELECTUAL S/S LTDA PAN de terceiros: O(s) Titular(es): BRITÂNIA ELETRODOMÉSTICOS S.A. e Requerente(s): MK ELETRODOMESTICOS LTDA, deverão tomar conhecimento do parecer técnico que concluiu pela nulidade do registro, para se manifestarem no prazo de sessenta dias. O parecer encontra-se disponibilizado para o titular através do e-mail corporativo <a href="mailto:cgrec.desenho@inpi.gov.br">cgrec.desenho@inpi.gov.br</a></p>
<b>(11) BR 30 2014 004109-6</b>	<p>Código 205 - Intimação para manifestação por parte do titular e do requerente (45) 29/03/2016 (73) CARTOCOR S.A. (AR) (74) SOERENSEN GARCIA ADVOGADOS ASSOCIADOS PAN de terceiros: O(s) Titular(es): CARTOCOR S.A. e Requerente(s): RIGESA, CELULOSE, PAPEL E EMBALAGENS LTDA / Procurador(es): JOÃO CASSIANO BAIROS OYARZABAL, deverão tomar conhecimento do parecer técnico que concluiu pela manutenção do registro, para se manifestarem no prazo de sessenta dias. O parecer encontra-se disponibilizado para o titular através do e-mail corporativo <a href="mailto:cgrec.desenho@inpi.gov.br">cgrec.desenho@inpi.gov.br</a></p>
<b>(11) BR 30 2014 004330-7</b>	<p>Código 205 - Intimação para manifestação por parte do titular e do requerente (45) 29/03/2016 (73) KONINKLIJKE PHILIPS N.V. (NL)</p>

---



---

(74) RANA GOSAIN

PAN de terceiros: O(s) Titular(es): KONINKLIJKE PHILIPS N.V. e Requerente(s): MK ELETRODOMESTICOS LTDA, deverão tomar conhecimento do parecer técnico que concluiu pela manutenção do registro, para se manifestarem no prazo de sessenta dias. O parecer encontra-se disponibilizado para o titular através do e-mail corporativo [cgrec.desenho@inpi.gov.br](mailto:cgrec.desenho@inpi.gov.br)

---

**(11) BR 30 2014 004890-2**

Código 205 - Intimação para manifestação por parte do titular e do requerente  
(45) 26/04/2016

(73) BRITÂNIA ELETRODOMÉSTICOS S.A. (BR/PR)

(74) VALOR PROPRIEDADE INTELECTUAL S/S LTDA

PAN de terceiros: O(s) Titular(es): BRITÂNIA ELETRODOMÉSTICOS S.A. e Requerente(s): MK ELETRODOMESTICOS MONDIAL S.A / Procurador(es): GEISLER CHBANE BOSSO, deverão tomar conhecimento do parecer técnico que concluiu pela manutenção do registro, para se manifestarem no prazo de sessenta dias. O parecer encontra-se disponibilizado para o titular através do e-mail corporativo [cgrec.desenho@inpi.gov.br](mailto:cgrec.desenho@inpi.gov.br)

---

**(11) BR 30 2014 004974-7**

Código 205 - Intimação para manifestação por parte do titular e do requerente  
(45) 10/05/2016

(73) SEB DO BRASIL PRODUTOS DOMÉSTICOS LTDA. (BR/SP)

(74) KASZNAR LEONARDOS PROPRIEDADE INTELECTUAL

PAN de terceiros: O(s) Titular(es): SEB DO BRASIL PRODUTOS DOMÉSTICOS LTDA. e Requerente(s): MK ELETRODOMESTICOS LTDA, deverão tomar conhecimento do parecer técnico que concluiu pela manutenção do registro, para se manifestarem no prazo de sessenta dias. O parecer encontra-se disponibilizado para o titular através do e-mail corporativo [cgrec.desenho@inpi.gov.br](mailto:cgrec.desenho@inpi.gov.br)

---

**(11) BR 30 2014 005243-8**

Código 205 - Intimação para manifestação por parte do titular e do requerente  
(45) 10/05/2016

(73) KONINKLIJKE PHILIPS N. V. (NL)

(74) RANA GOSAIN

PAN de terceiros: O(s) Titular(es): KONINKLIJKE PHILIPS N. V. e Requerente(s): MK ELETRODOMESTICOS LTDA, deverão tomar conhecimento do parecer técnico que concluiu pela manutenção do registro, para se manifestarem no prazo de sessenta dias. O parecer encontra-se disponibilizado para o titular através do e-mail corporativo [cgrec.desenho@inpi.gov.br](mailto:cgrec.desenho@inpi.gov.br)

---

**(11) BR 30 2014 005308-6**

Código 205 - Intimação para manifestação por parte do titular e do requerente  
(45) 10/05/2016

(73) QIU GENJUN (BR/SP)

(74) organização mérito marcas e patentes

PAN de terceiros: O(s) Titular(es): QIU GENJUN e Requerente(s): MK



---

ELETRODOMESTICOS LTDA , deverão tomar conhecimento do parecer técnico que concluiu pela manutenção do registro, para se manifestarem no prazo de sessenta dias. O parecer encontra-se disponibilizado para o titular através do e-mail corporativo cgreg.desenho@inpi.gov.br

---

**(11) BR 30 2014 005418-0**

Código 205 - Intimação para manifestação por parte do titular e do requerente  
(45) 10/05/2016  
(73) KONINKLIJKE PHILIPS N.V (NL)  
(74) EDUARDO OTERO  
PAN de terceiros: O(s) Titular(es): KONINKLIJKE PHILIPS N.V e Requerente(s): MK ELETRODOMESTICOS LTDA, deverão tomar conhecimento do parecer técnico que concluiu pela manutenção do registro, para se manifestarem no prazo de sessenta dias. O parecer encontra-se disponibilizado para o titular através do e-mail corporativo cgreg.desenho@inpi.gov.br

---

**(11) BR 30 2014 005714-6**

Código 205 - Intimação para manifestação por parte do titular e do requerente  
(45) 17/05/2016  
(73) LP PISCINA EIRELE (BR/RJ)  
(74) TAVARES PROPRIEDADE INTELECTUAL LTDA.  
PAN de terceiros: O(s) Titular(es): LP PISCINA EIRELE e Requerente(s): DIOGO DA SILVA OLIVEIRA & CIA LTDA - ME / Procurador(es): AMANCIO DA CONCEIÇÃO MACHADO, deverão tomar conhecimento do parecer técnico que concluiu pela nulidade do registro, para se manifestarem no prazo de sessenta dias. O parecer encontra-se disponibilizado para o titular através do e-mail corporativo cgreg.desenho@inpi.gov.br

---

**(11) BR 30 2015 000483-5**

Código 205 - Intimação para manifestação por parte do titular e do requerente  
(45) 14/06/2016  
(73) CLEBER LUIS DA RÉ (BR/RS)  
(74) LUIS FERNANDO CAMPOS STOCK  
PAN de terceiros: O(s) Titular(es): CLEBER LUIS DA RÉ e Requerente(s): TABONE INDUSTRIA E COMERCIO DE PLÁSTICOS LTDA / Procurador(es): EDEMAR PEREIRA CAPELLA, deverão tomar conhecimento do parecer técnico que concluiu pela nulidade do registro, para se manifestarem no prazo de sessenta dias. O parecer encontra-se disponibilizado para o titular através do e-mail corporativo cgreg.desenho@inpi.gov.br

---

**(11) BR 30 2015 001209-9**

Código 205 - Intimação para manifestação por parte do titular e do requerente  
(45) 21/06/2016  
(73) KONINKLIJKE PHILIPS N.V. (NL)  
(74) RANA GOSAIN  
PAN de terceiros: O(s) Titular(es): KONINKLIJKE PHILIPS N.V. e Requerente(s): MK ELETRODOMESTICOS LTDA, deverão tomar conhecimento do parecer técnico que concluiu pela manutenção do registro, para se manifestarem no



---

prazo de sessenta dias. O parecer encontra-se disponibilizado para o titular através do e-mail corporativo [cgrec.desenho@inpi.gov.br](mailto:cgrec.desenho@inpi.gov.br)

---

**(11) BR 30 2015 001285-4**

Código 205 - Intimação para manifestação por parte do titular e do requerente  
(45) 28/06/2016  
(73) BRITÂNIA ELETRODOMÉSTICOS S.A. (BR/PR)  
(74) VALOR PROPRIEDADE INTELECTUAL S/S LTDA  
PAN de terceiros: O(s) Titular(es): BRITÂNIA ELETRODOMÉSTICOS S.A. e Requerente(s): MK ELETRODOMESTICOS LTDA, deverão tomar conhecimento do parecer técnico que concluiu pela nulidade do registro, para se manifestarem no prazo de sessenta dias. O parecer encontra-se disponibilizado para o titular através do e-mail corporativo [cgrec.desenho@inpi.gov.br](mailto:cgrec.desenho@inpi.gov.br)

---

**(11) BR 30 2015 001369-9**

Código 205 - Intimação para manifestação por parte do titular e do requerente  
(45) 28/06/2016  
(73) KONINKLIJKE PHILIPS N.V. (NL)  
(74) EDUARDO OTERO  
PAN de terceiros: O(s) Titular(es): KONINKLIJKE PHILIPS N.V. e Requerente(s): MK ELETRODOMESTICOS LTDA , deverão tomar conhecimento do parecer técnico que concluiu pela manutenção do registro, para se manifestarem no prazo de sessenta dias. O parecer encontra-se disponibilizado para o titular através do e-mail corporativo [cgrec.desenho@inpi.gov.br](mailto:cgrec.desenho@inpi.gov.br)

---

**(11) BR 30 2015 001370-2**

Código 205 - Intimação para manifestação por parte do titular e do requerente  
(45) 28/06/2016  
(73) KONINKLIJKE PHILIPS N.V. (NL)  
(74) EDUARDO OTERO  
PAN de terceiros: O(s) Titular(es): KONINKLIJKE PHILIPS N.V. e Requerente(s): MK ELETRODOMESTICOS LTDA, deverão tomar conhecimento do parecer técnico que concluiu pela manutenção do registro, para se manifestarem no prazo de sessenta dias. O parecer encontra-se disponibilizado para o titular através do e-mail corporativo [cgrec.desenho@inpi.gov.br](mailto:cgrec.desenho@inpi.gov.br)

---

**(11) BR 30 2015 001435-0**

Código 205 - Intimação para manifestação por parte do titular e do requerente  
(45) 28/06/2016  
(73) SEB DO BRASIL PRODUTOS DOMESTICOS LTDA (BR/SP)  
(74) KASZNAR LEONARDOS PROPRIEDADE NTELECTUAL  
PAN de terceiros: O(s) Titular(es): SEB DO BRASIL PRODUTOS DOMESTICOS LTDA e Requerente(s): MK ELETRODOMESTICOS LTDA, deverão tomar conhecimento do parecer técnico que concluiu pela manutenção do registro, para se manifestarem no prazo de sessenta dias. O parecer encontra-se disponibilizado para o titular através do e-mail corporativo [cgrec.desenho@inpi.gov.br](mailto:cgrec.desenho@inpi.gov.br)



- 
- (11) BR 30 2015 001572-1** Código 205 - Intimação para manifestação por parte do titular e do requerente  
(45) 28/06/2016  
(73) KONINKLIJKE PHILIPS N.V. (NL)  
(74) CRISTIANE RUIZ DE MORAES VIANNA  
PAN de terceiros: O(s) Titular(es): KONINKLIJKE PHILIPS N.V. e Requerente(s): MK ELETRODOMESTICOS LTDA, deverão tomar conhecimento do parecer técnico que concluiu pela manutenção do registro, para se manifestarem no prazo de sessenta dias. O parecer encontra-se disponibilizado para o titular através do e-mail corporativo [cgrec.desenho@inpi.gov.br](mailto:cgrec.desenho@inpi.gov.br)
- 
- (11) BR 30 2015 001574-8** Código 205 - Intimação para manifestação por parte do titular e do requerente  
(45) 28/06/2016  
(73) KONINKLIJKE PHILIPS N.V. (NL)  
(74) CRISTIANE RUIZ VIANNA  
PAN de terceiros: O(s) Titular(es): KONINKLIJKE PHILIPS N.V. e Requerente(s): MK ELETRODOMESTICOS LTDA, deverão tomar conhecimento do parecer técnico que concluiu pela manutenção do registro, para se manifestarem no prazo de sessenta dias. O parecer encontra-se disponibilizado para o titular através do e-mail corporativo [cgrec.desenho@inpi.gov.br](mailto:cgrec.desenho@inpi.gov.br)
- 
- (11) BR 30 2015 001656-6** Código 205 - Intimação para manifestação por parte do titular e do requerente  
(45) 28/06/2016  
(73) KONINKLIJKE PHILIPS N.V. (NL)  
(74) EDUARDO OTERO  
PAN de terceiros: O(s) Titular(es): KONINKLIJKE PHILIPS N.V. e Requerente(s): MK ELETRODOMESTICOS LTDA, deverão tomar conhecimento do parecer técnico que concluiu pela manutenção do registro, para se manifestarem no prazo de sessenta dias. O parecer encontra-se disponibilizado para o titular através do e-mail corporativo [cgrec.desenho@inpi.gov.br](mailto:cgrec.desenho@inpi.gov.br)
- 
- (11) BR 30 2015 001924-7** Código 205 - Intimação para manifestação por parte do titular e do requerente  
(45) 05/07/2016  
(73) ADENILSON CLARO MAIA (BR/RJ)  
PAN de terceiros: O(s) Titular(es): ADENILSON CLARO MAIA e Requerente(s): SODRAMAR INDUSTRIA E COMERCIO LTDA / Procurador(es): EDUARDO CONRADO SILVEIRA, deverão tomar conhecimento do parecer técnico que concluiu pela nulidade do registro, para se manifestarem no prazo de sessenta dias. O parecer encontra-se disponibilizado para o titular através do e-mail corporativo [cgrec.desenho@inpi.gov.br](mailto:cgrec.desenho@inpi.gov.br)
- 
- (11) BR 30 2015 001994-8** Código 205 - Intimação para manifestação por parte do titular e do requerente  
(45) 05/07/2016  
(73) RODRIGO FARIAS BRITO DE MATOS (BR/SP)  
(74) RUBENS DOS SANTOS FILHO



---

PAN de terceiros: O(s) Titular(es): RODRIGO FARIAS BRITO DE MATOS e Requerente(s): E.P.R. DE CARVALHO ME / Procurador(es): AIRSON QUINTINO, deverão tomar conhecimento do parecer técnico que concluiu pela manutenção do registro, para se manifestarem no prazo de sessenta dias. O parecer encontra-se disponibilizado para o titular através do e-mail corporativo [cgrec.desenho@inpi.gov.br](mailto:cgrec.desenho@inpi.gov.br)

---

**(11) BR 30 2015 002273-6**

Código 205 - Intimação para manifestação por parte do titular e do requerente  
(45) 05/07/2016  
(73) COSMOSWAY CO., LTD. (KR)  
(74) DANNEMANN, SIEMSEN, BIGLER & IPANEMA MOREIRA, PROPRIEDADE INDUSTRIAL LTDA.  
PAN de terceiros: O(s) Titular(es): COSMOSWAY CO., LTD. e Requerente(s): DI SOLLE CUTELARIA LTDA / Procurador(es): EDEMAR PEREIRA CAPELLA, deverão tomar conhecimento do parecer técnico que concluiu pela manutenção do registro, para se manifestarem no prazo de sessenta dias. O parecer encontra-se disponibilizado para o titular através do e-mail corporativo [cgrec.desenho@inpi.gov.br](mailto:cgrec.desenho@inpi.gov.br)

---

**(11) BR 30 2015 002545-0**

Código 205 - Intimação para manifestação por parte do titular e do requerente  
(45) 26/07/2016  
(73) BRITÂNIA ELETRODOMÉSTICOS SA (BR/PR)  
(74) ILDO RITTER DE OLIVEIRA  
PAN de terceiros: O(s) Titular(es): BRITÂNIA ELETRODOMÉSTICOS SA e Requerente(s): MK ELETRODOMESTICOS LTDA, deverão tomar conhecimento do parecer técnico que concluiu pela nulidade do registro, para se manifestarem no prazo de sessenta dias. O parecer encontra-se disponibilizado para o titular através do e-mail corporativo [cgrec.desenho@inpi.gov.br](mailto:cgrec.desenho@inpi.gov.br)

---

**(11) BR 30 2015 002552-2**

Código 205 - Intimação para manifestação por parte do titular e do requerente  
(45) 26/07/2016  
(73) BRITÂNIA ELETRODOMÉSTICOS SA (BR/PR)  
(74) ILDO RITTER DE OLIVEIRA  
PAN de terceiros: O(s) Titular(es): BRITÂNIA ELETRODOMÉSTICOS SA e Requerente(s): MK ELETRODOMESTICOS LTDA, deverão tomar conhecimento do parecer técnico que concluiu pela manutenção do registro, para se manifestarem no prazo de sessenta dias. O parecer encontra-se disponibilizado para o titular através do e-mail corporativo [cgrec.desenho@inpi.gov.br](mailto:cgrec.desenho@inpi.gov.br)

---

**(11) BR 30 2015 002556-5**

Código 205 - Intimação para manifestação por parte do titular e do requerente  
(45) 26/07/2016  
(73) BRITÂNIA ELETRODOMÉSTICOS SA (BR/PR)  
(74) ILDO RITTER DE OLIVEIRA  
PAN de terceiros: O(s) Titular(es): BRITÂNIA ELETRODOMÉSTICOS SA e



---

Requerente(s): MK ELETRODOMESTICOS LTDA, deverão tomar conhecimento do parecer técnico que concluiu pela nulidade do registro, para se manifestarem no prazo de sessenta dias. O parecer encontra-se disponibilizado para o titular através do e-mail corporativo [cgreg.desenho@inpi.gov.br](mailto:cgreg.desenho@inpi.gov.br)

---

**(11) BR 30 2015 002559-0**

Código 205 - Intimação para manifestação por parte do titular e do requerente  
(45) 26/07/2016  
(73) BRITÂNIA ELETRODOMÉSTICOS SA (BR/PR)  
(74) ILDO RITTER DE OLIVEIRA  
PAN de terceiros: O(s) Titular(es): BRITÂNIA ELETRODOMÉSTICOS SA e  
Requerente(s): MK ELETRODOMESTICOS LTDA, deverão tomar conhecimento do parecer técnico que concluiu pela nulidade do registro, para se manifestarem no prazo de sessenta dias. O parecer encontra-se disponibilizado para o titular através do e-mail corporativo [cgreg.desenho@inpi.gov.br](mailto:cgreg.desenho@inpi.gov.br)

---

**(11) BR 30 2015 002561-1**

Código 205 - Intimação para manifestação por parte do titular e do requerente  
(45) 26/07/2016  
(73) BRITÂNIA ELETRODOMÉSTICOS SA (BR/PR)  
(74) ILDO RITTER DE OLIVEIRA  
PAN de terceiros: O(s) Titular(es): BRITÂNIA ELETRODOMÉSTICOS SA e  
Requerente(s): MK ELETRODOMESTICOS LTDA, deverão tomar conhecimento do parecer técnico que concluiu pela manutenção do registro, para se manifestarem no prazo de sessenta dias. O parecer encontra-se disponibilizado para o titular através do e-mail corporativo [cgreg.desenho@inpi.gov.br](mailto:cgreg.desenho@inpi.gov.br)

---

**(11) BR 30 2015 002599-9**

Código 205 - Intimação para manifestação por parte do titular e do requerente  
(45) 02/08/2016  
(73) BRITÂNIA ELETRODOMÉSTICOS SA (BR/PR)  
(74) ILDO RITTER DE OLIVEIRA  
PAN de terceiros: O(s) Titular(es): BRITÂNIA ELETRODOMÉSTICOS SA e  
Requerente(s): MK ELETRODOMESTICOS LTDA , deverão tomar conhecimento do parecer técnico que concluiu pela manutenção do registro, para se manifestarem no prazo de sessenta dias. O parecer encontra-se disponibilizado para o titular através do e-mail corporativo [cgreg.desenho@inpi.gov.br](mailto:cgreg.desenho@inpi.gov.br)

---

**(11) BR 30 2015 002773-8**

Código 205 - Intimação para manifestação por parte do titular e do requerente  
(45) 02/08/2016  
(73) KARL STORZ GMBH & CO. KG (DE)  
(74) DANNEMANN, SIEMSEN, BIGLER & IPANEMA MOREIRA, PROPRIEDADE INDUSTRIAL LTDA.  
PAN de terceiros: O(s) Titular(es): KARL STORZ GMBH & CO. KG e  
Requerente(s): IMBROS ADMINISTRAÇÃO E PARTICIPAÇÕES LTDA /  
Procurador(es): JOÃO CASSIANO BAIROS OYARZABAL, deverão tomar conhecimento do parecer técnico que concluiu pela manutenção do registro, para



---

se manifestarem no prazo de sessenta dias. O parecer encontra-se disponibilizado para o titular através do e-mail corporativo [cgrec.desenho@inpi.gov.br](mailto:cgrec.desenho@inpi.gov.br)

---

**(11) BR 30 2015 003299-5**

Código 205 - Intimação para manifestação por parte do titular e do requerente  
(45) 16/08/2016  
(73) MARCELO ZAMBON (BR/RS) , GIULIANO PESCADOR (BR/RS)  
(74) MUMIR BAKKAR  
PAN de terceiros: O(s) Titular(es): MARCELO ZAMBON e Requerente(s): CINCO PLASTIC INDUSTRIA DE ARTEFATOS DE PLASTICOS LTDA EPP /  
Procurador(es): SANDRO WUNDERLICH, deverão tomar conhecimento do parecer técnico que concluiu pela nulidade do registro, para se manifestarem no prazo de sessenta dias. O parecer encontra-se disponibilizado para o titular através do e-mail corporativo [cgrec.desenho@inpi.gov.br](mailto:cgrec.desenho@inpi.gov.br)

---

**(11) BR 30 2015 003797-0**

Código 205 - Intimação para manifestação por parte do titular e do requerente  
(45) 13/09/2016  
(73) C & K INDUSTRIA DE ACESSORIOS AUTOMOTIVOS LTDA - EPP (BR/SC)  
(74) Sandro Wunderlich  
PAN de terceiros: O(s) Titular(es): C & K INDUSTRIA DE ACESSORIOS AUTOMOTIVOS LTDA - EPP e Requerente(s): KEKO ACESSORIOS S/A /  
Procurador(es): JOÃO CASSIANO BAIRROS OYARZABAL, deverão tomar conhecimento do parecer técnico que concluiu pela manutenção do registro, para se manifestarem no prazo de sessenta dias. O parecer encontra-se disponibilizado para o titular através do e-mail corporativo [cgrec.desenho@inpi.gov.br](mailto:cgrec.desenho@inpi.gov.br)

---

**(11) DI 6601616-9**

Código 205 - Intimação para manifestação por parte do titular e do requerente  
(45) 18/07/2006  
(73) Nelson Noel Cordeiro Lima (BR/RJ)  
(74) DANNEMANN , SIEMSEN , BIGLER & IPANEMA MOREIRA  
PAN de ofício: O Titular deverá tomar conhecimento do parecer técnico que concluiu pela nulidade do registro, para se manifestar no prazo de sessenta dias. O parecer encontra-se disponibilizado para o titular através do e-mail corporativo [cgrec.desenho@inpi.gov.br](mailto:cgrec.desenho@inpi.gov.br)

---

**(11) DI 6903794-9**

Código 205 - Intimação para manifestação por parte do titular e do requerente  
(45) 02/08/2011  
(73) JOSE MARQUES LUZ (BR/PR)  
(74) BRASIL SUL MARCAS E PATENTES S/C LTDA  
PAN de terceiros: O(s) Titular(es): JOSE MARQUES LUZ e Requerente(s): THOMAS HULSEMANN / Procurador(es): SENIOR'S MARCAS E PATENTES LTDA, deverão tomar conhecimento do parecer técnico que concluiu pela nulidade do registro, para se manifestarem no prazo de sessenta dias. O parecer



---

encontra-se disponibilizado para o titular através do e-mail corporativo  
cgrec.desenho@inpi.gov.br

---

**(11) DI 6904048-6**

Código 205 - Intimação para manifestação por parte do titular e do requerente  
(45) 11/01/2011  
(73) Inventio AG (CH)  
(74) Dannemann, Siemsen, Bigler & Ipanema Moreira  
PAN de terceiros: O(s) Titular(es): Inventio AG e Requerente(s): Thyssenkrupp Elevadores S.A., deverão tomar conhecimento do parecer técnico que concluiu pela nulidade do registro, para se manifestarem no prazo de sessenta dias. O parecer encontra-se disponibilizado para o titular através do e-mail corporativo cgrec.desenho@inpi.gov.br

---

**(11) DI 7003859-7**

Código 205 - Intimação para manifestação por parte do titular e do requerente  
(45) 15/03/2011  
(73) ALPUNTO BRASIL REFRIGERADORES E SERVIÇOS LTDA (BR/SP)  
(74) TINOCO SOARES & FILHO LTDA  
PAN de terceiros: O(s) Titular(es): ALPUNTO BRASIL REFRIGERADORES E SERVIÇOS LTDA e Requerente(s): FABRICA DE IDEIAS INDUSTRIA E COMERCIO DE PLÁSTICOS LTDA / Procurador(es): AGNALDO MOREIRA, deverão tomar conhecimento do parecer técnico que concluiu pela manutenção do registro, para se manifestarem no prazo de sessenta dias. O parecer encontra-se disponibilizado para o titular através do e-mail corporativo cgrec.desenho@inpi.gov.br

---

**(11) DI 7100497-1**

Código 205 - Intimação para manifestação por parte do titular e do requerente  
(45) 06/03/2012  
(73) ALEXANDRE DE AZEVEDO PIMENTEL (BR/SP)  
(74) SILVIA HELENA TAVARES CADEVILLE  
PAN de terceiros: O(s) Titular(es): ALEXANDRE DE AZEVEDO PIMENTEL e Requerente(s): PISANI PLÁSTICOS S.A. / Procurador(es): SKO OYARZABAL MARCAS E PATENTES S/S LTDA, deverão tomar conhecimento do parecer técnico que concluiu pela nulidade do registro, para se manifestarem no prazo de sessenta dias. O parecer encontra-se disponibilizado para o titular através do e-mail corporativo cgrec.desenho@inpi.gov.br

---

**(11) DI 7106252-1**

Código 205 - Intimação para manifestação por parte do titular e do requerente  
(45) 30/10/2012  
(73) Hard Comércio de Fixadores e Resinas Ltda (BR/SC)  
(74) Sandro Wunderlich  
PAN de terceiros: O(s) Titular(es): Hard Comércio de Fixadores e Resinas Ltda e Requerente(s): Walsywa Indústria e Comércio de Produtos Metalúrgicos Ltda / Procurador(es): Celino Bento de Souza, deverão tomar conhecimento do parecer técnico que concluiu pela nulidade do registro, para se manifestarem no prazo de



---

sessenta dias. O parecer encontra-se disponibilizado para o titular através do e-mail corporativo [cgrec.desenho@inpi.gov.br](mailto:cgrec.desenho@inpi.gov.br)

---

**(11) DI 7106736-1**

Código 205 - Intimação para manifestação por parte do titular e do requerente  
(45) 13/11/2012

(73) Almiro Florisberto de Moura (BR/PR)

(74) Claudemir Elias Calheiros

PAN de terceiros: O(s) Titular(es): Almiro Florisberto de Moura e Requerente(s):

Ademir Saes / Procurador(es): Alexandre Pietrângelo Lima, deverão tomar

conhecimento do parecer técnico que concluiu pela manutenção do registro, para

se manifestarem no prazo de sessenta dias. O parecer encontra-se

disponibilizado para o titular através do e-mail corporativo

[cgrec.desenho@inpi.gov.br](mailto:cgrec.desenho@inpi.gov.br)



## Código 211 - Sobrestado o Processo Administrativo

---

(11) DI 7005561-0

Código 211 - Sobrestado o Processo Administrativo

(45) 14/06/2011

(73) JOSÉ DOMINGUEZ (BR/SP)

(74) FERNANDO GALINDO JR

Sobrestado o Processo administrativo de Nulidade requerido por VABSCO ABS COMPONENTES LTDA e INPI, de ofício,, até decisão final da Ação Judicial que tramita na 31ª Vara Federal do Rio de Janeiro. PROCESSO Nº 52400.100.544/2014-75 Ação Ordinária 0001564-54.2014.4.02.5101.



**Código 33.1 - Pedido Inexistente**

Pedido considerado inexistente, conforme o art. 103 da Lei 9279/96, por não atender formalmente ao disposto no art. 101.

---

**(21) BR 30 2012 000436-5** Código 33.1 - Pedido Inexistente  
(22) 21/12/2011  
(71) Antonio Ricardo Pacheco (BR/PR)  
(74) Claudemir Elias Calheiros  
Pedido de registro de desenho industrial considerado inexistente com base no Art.103 da LPI tendo em vista que não houve cumprimento da exigência formal preliminar publicada na RPI2386 de 27/09/2016.

---

**(21) BR 30 2012 000438-1** Código 33.1 - Pedido Inexistente  
(22) 21/12/2011  
(71) Antonio Ricardo Pacheco (BR/PR)  
(74) CLAUDEMIR ELIAS CALHEIROS  
Pedido de registro de desenho industrial considerado inexistente com base no Art.103 da LPI tendo em vista que não houve cumprimento da exigência formal preliminar publicada na RPI2386 de 27/09/2016.

---

**(21) BR 30 2012 000752-6** Código 33.1 - Pedido Inexistente  
(22) 23/02/2012  
(71) Progás Indústria Metalúrgica Ltda (BR/RS)  
(74) Mario de Almeida Marcas e Patentes Ltda  
Pedido de registro de desenho industrial considerado inexistente com base no Art.103 da LPI tendo em vista que não houve cumprimento da exigência formal preliminar publicada na RPI2386 de 27/09/2016.

---

**(21) BR 30 2016 001656-9** Código 33.1 - Pedido Inexistente  
(22) 20/04/2016  
(71) JOSE CARLOS HAGERS MAUTONE (BR/SC)  
(74) LUIZ CARLOS KETZ BRAGA  
Pedido de registro de desenho industrial considerado inexistente com base no Art.103 da LPI tendo em vista que não houve cumprimento da exigência formal preliminar publicada na RPI2386 de 27/09/2016.



**Código 34 - Exigência - Art. 106 § 3º da LPI**

Suspensão do andamento do pedido de registro de desenho industrial que, para instrução regular, aguardará o atendimento ou contestação das exigências formuladas. A não manifestação do depositante no prazo de 60 (sessenta) dias desta data acarretará o arquivamento definitivo do pedido.

---

**(21) BR 30 2014 003159-7**

Código 34 - Exigência - Art. 106 § 3º da LPI

(22) 07/07/2014

(71) EVERSON LOTH (BR/SC)

(74) WANDERLEI CARDOSO

1. As figuras contêm linhas de construção que, tudo indica, não fazem parte da configuração do objeto (vide, por exemplo, as linhas horizontais na perspectiva do aromatizante, inclusive na porção da mordida). Essas linhas deverão ser retiradas das figuras. 2. A volumetria do objeto não está uniformemente representada no conjunto de imagens. Nas figuras 1.6 e 1.7 o aromatizante parece mais fino, o que contrasta com a espessura que ele revela na perspectiva e que é, também, diferente da espessura observada nas figuras 1.4 e 1.5. Reapresentar o conjunto de desenhos corrigido e com coerência.

---

**(21) BR 30 2014 004168-1**

Código 34 - Exigência - Art. 106 § 3º da LPI

(22) 27/08/2014

(71) PAULO MAINETTI FILHO (BR/SP) , ORLANDO MAINETTI (BR/SP)

(74) valmir de almeida meida

1. A numeração das figuras deverá ser atualizada, uma vez que o pedido já não contém 24 variações configurativas, mas apenas seis.

---

**(21) BR 30 2014 005123-7**

Código 34 - Exigência - Art. 106 § 3º da LPI

(22) 10/10/2014

(71) MERCK SHARP &amp; DOHME CORP. (US)

(74) ARARIPE &amp; ASSOCIADOS

1. Parte das linhas indicativas das mudanças de plano do corpo do injetor, bem como linhas que demarcavam curvatura foram suprimidas no atual cumprimento de exigência. Com isso, a representação em algumas vistas, sobretudo na perspectiva, revela os objetos algo disformes, sem a mesma definição observada nas imagens originais. Reapresentar o conjunto de imagens corrigido. 2. Não parece haver diferenças entre os objetos das figuras 3.1 a 3.5 e 5.1 a 5.5. Considerando que cores não caracterizam variações configurativas, suprimir um dos conjuntos de imagens. Havendo, de fato, diferenças em termos de forma, esclarecer quais são.

---

**(21) BR 30 2014 005125-3**

Código 34 - Exigência - Art. 106 § 3º da LPI

(22) 10/10/2014

(71) MERCK SHARP &amp; DOHME CORP. (US)



---

(74) ARARIPE & ASSOCIADOS

1. Parte das linhas indicativas das mudanças de plano do corpo do injetor, bem como linhas que demarcavam curvatura foram suprimidas no atual cumprimento de exigência. Com isso, a representação em algumas vistas, sobretudo na perspectiva, revela os objetos algo disformes, sem a mesma definição observada nas imagens originais. Reapresentar o conjunto de imagens corrigido. 2. Corrigir a representação nas figuras 1.8, 1.13 e 2.8, mais especificamente o leve rebaixo existente na porção inferior do corpo do objeto, para que as referidas imagens permaneçam compatíveis àquelas que foram originalmente depositadas.

---

(21) BR 30 2015 000414-2

Código 34 - Exigência - Art. 106 § 3º da LPI

(22) 27/01/2015

(71) EDIMAR FRANCO MARTINS - ME (BR/BA)

(74) MARPA CONSULTORIA E ASSESSORIA EMPRESARIAL LTDA

1. Cancelar a atual apresentação de imagens; 2. Reapresentar o conjunto de imagens com a numeração sequencial correta. As figuras em perspectiva estão com numeração diferente das ortogonais.

---

(21) BR 30 2015 001036-3

Código 34 - Exigência - Art. 106 § 3º da LPI

(22) 05/03/2015

(71) DOCOL METAIS SANITÁRIOS LTDA. (BR/SC)

(74) DANNEMANN, SIEMSEN, BIGLER & IPANEMA MOREIRA

1. Cancelar a atual apresentação de imagens. 2. reapresentar o conjunto de imagens das atuais figuras 1.1 a 1.6, corrigindo a atual figura 1.7, que parece reproduzir a vista frontal.

---

(21) BR 30 2015 001082-7

Código 34 - Exigência - Art. 106 § 3º da LPI

(22) 10/03/2015

(71) AFRAME LLC (US)

(74) LEÃO PROPRIEDADE INTELECTUAL

1. Cancelar a atual apresentação de imagens; 2. Apresentar novo conjunto de imagens do objeto, com alta qualidade de definição, corrigindo a distorção das figuras (achatadas) e preenchendo as linhas tracejadas com linhas contínuas e uniformes

---

(21) BR 30 2015 001293-5

Código 34 - Exigência - Art. 106 § 3º da LPI

(22) 20/03/2015

(71) EMBRAER S.A. (BR/SP)

(74) veirano advogados

1. Cancelar a atual apresentação de imagens; 2. Apresentar novo conjunto de imagens do objeto, corrigindo as atuais figuras 1.3 e 1.4. Comparando as duas figuras, duas formas triangulares nas extremidades não estão presentes na figura 1.4. Harmonizar desenhos.



---

<b>(21) BR 30 2015 001526-8</b>	<p>Código 34 - Exigência - Art. 106 § 3º da LPI (22) 02/04/2015 (71) LUIZ CARLOS LORENZANI (BR/SP)</p> <p>1.Reapresentar as figuras numeradas conforme o disposto no inciso VI do artigo 20 da IN 44/2015 (figura 1.1, figura 1.2, etc). Utilizar a mesma escala em todas as figuras. 2.As folhas devem ser numeradas, indicando o número da folha e o número total de folhas, por exemplo: 1/2, 2/2, conforme inciso VII do art. 20 da IN 44/2015. 3.As figuras devem ser dispostas no papel com as margens mínimas (superior; esquerda; direita; inferior) de 3 cm, conforme inciso IX do art. 20 da IN 44/2015.</p>
<b>(21) BR 30 2015 001601-9</b>	<p>Código 34 - Exigência - Art. 106 § 3º da LPI (22) 07/04/2015 (71) GM GLOBALTECHNOLOGY OPERATIONS LLC (US) (74) KASZNAR LEONARDOS PROPRIEDADE INTELECTUAL</p> <p>1. Cancelar a atual apresentação de imagens; 2. Reapresentar o conjunto de imagens sem a aplicação de marca (vistas frontal e perspectiva)</p>
<b>(21) BR 30 2015 001778-3</b>	<p>Código 34 - Exigência - Art. 106 § 3º da LPI (22) 16/04/2015 (71) AGAEFE INDÚSTRIA E COMÉRCIO DE CALÇADOS LTDA (BR/MG) (74) JOSÉ NAVES DE LACERDA JÚNIOR</p> <p>1.Reapresentar as figuras numeradas conforme o disposto no inciso VI do artigo 20 da IN 44/2015 (figura 1.1, figura 1.2, etc). Utilizar tamanho de fonte legível. 2.As folhas de figuras devem ser numeradas no centro da margem superior, indicando o número da folha e o número total de folhas, por exemplo: 1/4, 2/4, 3/4 e 4/4, conforme inciso VII do art. 20 da IN 44/2015.</p>
<b>(21) BR 30 2015 002318-0</b>	<p>Código 34 - Exigência - Art. 106 § 3º da LPI (22) 15/05/2015 (71) MARS, INCORPORATED (US) (74) ARARIPE &amp; ASSOCIADOS</p> <p>1. Cancelar a atual apresentação de imagens; 2. De acordo com os desenhos apresentados, somente a representação do objeto das figuras 1.1 a 1.7 estão corretas, uma vez que nas vistas das figuras 1.2 a 1.5 os traços estão retos. Conseqüentemente, as figuras 1.6 e 1.7 têm a mesma representação, pois estão alinhadas. Já a representação da atual figura 2.1 está incorreta por que, de acordo com as figuras 2.2 a 2.5, que possuem linha inclinadas, as figuras 2.6 e 2.7 deveriam estar desalinhadas. Assim, as figuras 2.1 a 2.7 estão incoerentes. Revisar desenhos.</p>
<b>(21) BR 30 2015 002656-1</b>	<p>Código 34 - Exigência - Art. 106 § 3º da LPI (22) 10/06/2015 (71) SUED E SANTILLI TABACARIA E PRESENTES LTDA. - ME (BR/SP)</p>

---



---

(74) RUBENS DOS SANTOS FILHO

1.Cancelar a atual apresentação de figuras. 2.Apresentar novas figuras correspondentes entre si. As figuras 1 a 4 estão idênticas, mas não deveriam ser: se a borda é inclinada nas faces frontal e posterior, por exemplo, devem ser mais baixas nas laterais. A figura 7 não representa corretamente a vista inferior do objeto: deve ser representado o limite superior, pois o objeto deve ser mostrado completo. 3.As figuras devem ser numeradas conforme o disposto no inciso VI do artigo 20 da IN 44/2015 (figura 1.1, figura 1.2, etc), mesmo se tratando de um único objeto.

---

(21) BR 30 2015 002738-0

Código 34 - Exigência - Art. 106 § 3º da LPI

(22) 09/06/2015

(71) DÉBORA AFFONSO AUN KLINGER (BR/SP)

(74) RUBENS DOS SANTOS FILHO

1. Cancelar a atual apresentação do pedido. Apresentar novas figuras (desenhos ou fotografias) com melhor qualidade gráfica, nitidez e contraste, capazes de revelar com precisão os contornos, relevos e rebaixos do objeto reivindicado, permitindo a compreensão de seus detalhes. Sugerimos evitar serrilhas ou qualquer outro elemento que atrapalhe o entendimento da forma. 2. As figuras devem ser numeradas conforme o disposto no inciso VI do artigo 20 da IN 44/2015. 3. Modificar título para: "Configuração aplicada em embalagem".

---

(21) BR 30 2015 003457-2

Código 34 - Exigência - Art. 106 § 3º da LPI

(22) 23/07/2015

(71) WILLIAN JOSÉ SILVA NUNES (BR/MG)

(74) FERNANDES ASSOCIADOS

1.Alterar título para "configuração aplicada em antena para televisão", atendendo ao disposto no inciso II do artigo 14. 2.Reapresentar as figuras numeradas seqüencialmente conforme o disposto no inciso VI do artigo 20: figura 1.1, figura 1.2, etc.

---

(21) BR 30 2015 003799-7

Código 34 - Exigência - Art. 106 § 3º da LPI

(22) 12/08/2015

(71) LUIZ ALBERTO LIMONTA (BR/PR)

(74) LUCIANO SALVIATO

1. Cancelar a atual apresentação do pedido. Apresentar novas figuras (desenhos ou fotografias) com melhor qualidade gráfica, nitidez e contraste, capazes de revelar com precisão os contornos, relevos e rebaixos do objeto reivindicado, permitindo a compreensão de seus detalhes.



**Código 36 - Indeferimento - Art. 106 § 4º da LPI**

Indeferido o pedido por não atender ao disposto no Art. 100 da LPI, conforme parecer técnico. A cópia do parecer técnico poderá ser solicitada. Desta data corre o prazo de 60 (sessenta) dias para eventual recurso do depositante.

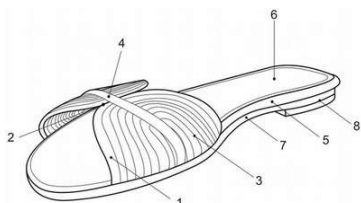
**(21) BR 30 2012 003895-2**

Código 36 - Indeferimento - Art. 106 § 4º da LPI

(22) 01/08/2012

(44) 18/04/2017

(52) 02-04

(54) CONFIGURAÇÃO APLICADA EM SANDÁLIA

(71) Goop Comércio de Calçados e Acessórios Ltda-ME (BR/SP)

(72) Leticia Viviane Lopes Zanetti

(74) Clóvis Vassimon Junior

objeto se enquadra na instrução normativa 044/2015 . objeto indeferido devido ao cumprimento insatisfatório de exigência técnica, nos termos do Art. 23 da Instrução Normativa 044/2015. Conforme mencionado na exigência, a vista inferior deveria ter sido apresentada conforme petição de cumprimento de exigência anterior (referente à RPI 2217), a fim de não configurar alteração de matéria. Porém o requerente apresentou a vista inferior sem os frisos no salto, configurando alteração de matéria. Além disso, a figura 1.6 está espelhada em relação às demais vistas do objeto.

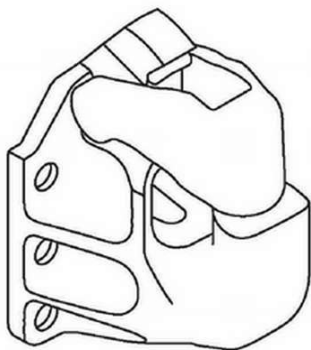
**(21) BR 30 2012 004872-9**

Código 36 - Indeferimento - Art. 106 § 4º da LPI

(22) 19/09/2012

(30) 20/03/2012 US 29/416,264

(44) 18/04/2017

(52) 12-16

(54) CONFIGURAÇÃO APLICADA A GANCHO DE ENGATE

(71) SAF-HOLLAND, INC. (US)

(72) ERIC M. TERPSMA

(74) Guerra Propriedade Industrial

objeto se enquadra na instrução normativa 044/2015 . objeto indeferido devido ao cumprimento insatisfatório de exigência técnica, nos termos do Art. 23 da Instrução Normativa 044/2015. As figuras não foram corrigidas conforme solicitado: ao invés de preencher as linhas tracejadas, elas foram suprimidas. Além disso, a representação do objeto está muito simplificada, não revelando todas as linhas do contorno do objeto, como os volumes das reentrâncias laterais, por exemplo.

**(21) BR 30 2014 002625-9**

Código 36 - Indeferimento - Art. 106 § 4º da LPI

(22) 03/06/2014



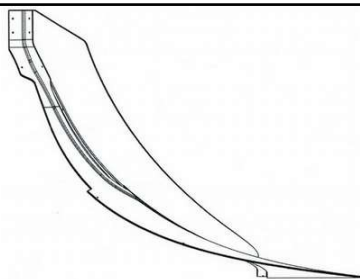

(30) 11/12/2013 EM 002367805-0002

(44) 18/04/2017

(52) 23-01

(54) CONFIGURAÇÃO APLICADA EM PALETA AGITADORA

(71) INVENT UMWELT - UND VERFAHRENSTECHNIK AG. (DE)

(72) MARCUS HÖFKEN

(74) CLAUDIO SZABAS

objeto se enquadra no artigo 100 da lei 9.279/1996 . não é registrável como desenho industrial forma essencialmente determinada por questões técnicas ou funcionais.

**(21) BR 30 2014 004867-8**

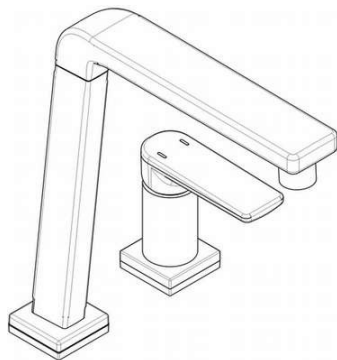

Código 36 - Indeferimento - Art. 106 § 4º da LPI

(22) 26/09/2014

(44) 18/04/2017

(52) 23-01

(54) CONFIGURAÇÃO APLICADA EM TORNEIRA

(71) DOCOL METAIS SANITÁRIOS LTDA. (BR/SC)

(72) INGO DOUBRAWA

(74) DANNEMANN, SEIMSEN, BIGLER & IPANEMA MOREIRA

objeto se enquadra na instrução normativa 044/2015 . objeto indeferido devido ao cumprimento insatisfatório da divisão do pedido, nos termos do § 2º do Art. 25 da Instrução Normativa 044/2015. O pedido contém dois objetos, entre os quais não há qualquer integração física; trata-se de formas distintas, independentes uma da outra. A apresentação da bica e do manípulo lado a lado configura não um objeto, mas um arranjo de objetos, o que não é passível de proteção. Enquanto a bica tem corpo esguio, delgado, levemente inclinado para frente e munido de curvatura em sua porção superior, a qual se alarga à medida que avança em direção à saída de água (vide Fig. 1.7), o manípulo tem corpo essencialmente cilíndrico, ereto, configurado superiormente como uma forma praticamente oblonga (vide Fig. 1.3). De fato, a única semelhança visível entre a bica e o manípulo é a base quadrada. Portanto, diante destas considerações, a divisão do pedido foi corretamente requerida na exigência. Não houve cumprimento satisfatório.

**(21) BR 30 2014 004954-2**

Código 36 - Indeferimento - Art. 106 § 4º da LPI

(22) 01/10/2014

(44) 18/04/2017

(52) 20-02

(54) CONFIGURAÇÃO APLICADA EM EXPOSITOR

(71) PRO-MARKET MÓVEIS E EXPOSITORES LTDA (BR/SP)

(72) JOSÉ MARIO MONTEIRO BENJAMIN

(74) VILAGE MARCAS E PATENTES LTDA



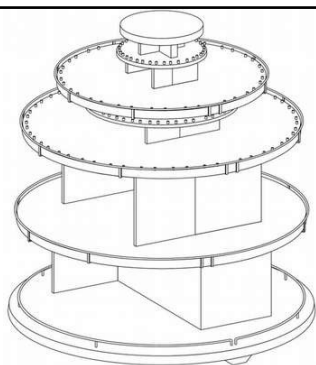

objeto se enquadra na instrução normativa 044/2015 . objeto indeferido devido ao cumprimento insatisfatório de exigência técnica, nos termos do Art. 23 da Instrução Normativa 044/2015. Houve alteração de matéria. A base do expositor teve sua configuração modificada nas atuais figuras, o que pode ser especialmente observado na vista inferior. Além disso, continua havendo inconsistências na representação do objeto. As Fig. 4 e 5 revelam diferenças quanto ao ilustrado na perspectiva (note-se, p. ex., a quantidade de elementos verticais interligados à borda nos diferentes níveis do expositor). Por estes motivos, o cumprimento não se deu a contento.

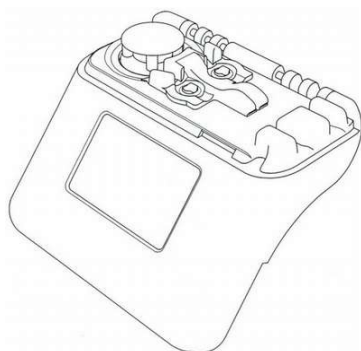
**(21) BR 30 2014 005183-0**

Código 36 - Indeferimento - Art. 106 § 4º da LPI

(22) 14/10/2014

(30) 15/04/2014 US 29/488,027

(44) 18/04/2017

(52) 24-01

(54) CONFIGURAÇÃO APLICADA EM INTERFACE DE BOMBA DE ALIMENTAÇÃO ENTERAL.

(71) ZEVEX, INC. (US)

(72) MICHAEL MARSHALL

(74) LUIZ LEONARDOS & CIA - PROPRIEDADE INTELECTUAL

objeto se enquadra na instrução normativa 044/2015 . objeto indeferido devido ao cumprimento insatisfatório de exigência técnica, nos termos do Art. 23 da Instrução Normativa 044/2015. O objeto representado no cumprimento não corresponde ao que fora originalmente depositado. Houve alteração de matéria. Além disso, não só as figuras não foram harmonizadas ao contido na prioridade, como também não houve correção dos planos e das superfícies incompletos, conforme requeria a exigência exarada, donde se observa uma configuração algo disforme em certos pontos.

**(21) BR 30 2015 000549-1**

Código 36 - Indeferimento - Art. 106 § 4º da LPI

(22) 05/02/2015

(44) 18/04/2017

(52) 12-08

(54) CONFIGURAÇÃO APLICADA EM CAMINHÃO

(71) XCMG BRASIL INDÚSTRIA LTDA (BR/MG)

(72) XING WEI, YANG CHUNXIANNING

(74) antonio mauricio pedras arnaud

objeto se enquadra na instrução normativa 044/2015 . objeto indeferido devido ao cumprimento insatisfatório de exigência técnica, nos termos do Art. 23 da Instrução Normativa 044/2015. No cumprimento de exigência, algumas linhas estão falhadas, incompletas e a vista superior não foi apresentada.



---

(21) BR 30 2015 000552-1



Código 36 - Indeferimento - Art. 106 § 4º da LPI

(22) 05/02/2015

(30) 05/08/2014 EM 002498493-0001

(44) 18/04/2017

(52) 28-02

(54) CONFIGURAÇÃO APLICADA À APLICADOR DE MAQUIAGEM

(71) albea services (FR)

(72) KYLE NESBITT

(74) PROVEDEL SOCIEDADE DE ADVOGADOS

objeto se enquadra na instrução normativa 044/2015 . objeto indeferido devido ao cumprimento insatisfatório de exigência técnica, nos termos do Art. 23 da Instrução Normativa 044/2015. No cumprimento de exigência, o objeto que antes era transparente, foi apresentado opaco, configurando alteração de matéria.



---

(21) BR 30 2015 000618-8

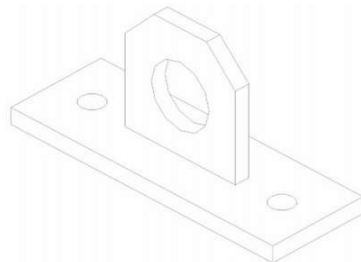

Código 36 - Indeferimento - Art. 106 § 4º da LPI

(22) 10/02/2015

(44) 18/04/2017

(52) 25-01

(54) CONFIGURAÇÃO APLICADA A DISPOSITIVO DE ANCORAGEM

(71) FIX SOLUÇÕES EM SISTEMAS DE ANCORAGEM LTDA. - ME (BR/RJ)

(72) JOÃO VICTOR DE FARIAS XAVIER VAZ, RAURENE CALDAS PEREIRA DE CARVALHO

(74) VAZ E DIAS ADVOGADOS & ASSOCIADOS

objeto se enquadra no artigo 100 da lei 9.279/1996 . não é registrável como desenho industrial forma essencialmente determinada por questões técnicas ou funcionais.

---

(21) BR 30 2015 000620-0

Código 36 - Indeferimento - Art. 106 § 4º da LPI

(22) 10/02/2015

(44) 18/04/2017

(52) 25-01

(54) CONFIGURAÇÃO APLICADA A OLHAL DE ANCORAGEM

(71) FIX SOLUÇÕES EM SISTEMAS DE ANCORAGEM LTDA -ME (BR/RJ)

(72) JOÃO VICTOR DE FARIAS XAVIER VAZ, RAURENE CALDAS PEREIRA



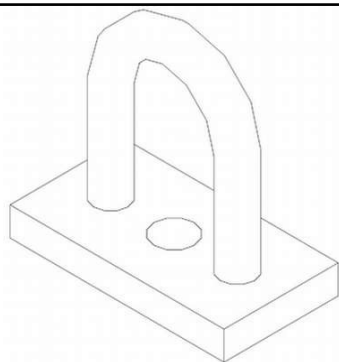

DE CARVALHO

(74) VAZ E DIAS ADVOGADOS & ASSOCIADOS

objeto se enquadra no artigo 100 da lei 9.279/1996 . não é registrável como desenho industrial forma essencialmente determinada por questões técnicas ou funcionais.

(21) BR 30 2015 000632-3



Código 36 - Indeferimento - Art. 106 § 4º da LPI

(22) 11/02/2015

(44) 18/04/2017

(52) 06-04

(54) CONFIGURAÇÃO APLICADA EM BUFFET

(71) PAULO CELSO CARDOSO BACCHI (BR/SP)

(72) PAULO CELSO CARDOSO BACCHI

(74) JOÃO BATISTA VALVERDE

objeto se enquadra na instrução normativa 044/2015 . objeto indeferido devido ao cumprimento insatisfatório de exigência técnica, nos termos do Art. 23 da Instrução Normativa 044/2015. No cumprimento de exigência houve alteração da textura das portas do móvel. Qualidade das figuras ainda está ruim, não permitindo a perfeita visualização das formas. Logo, cumprimento insatisfatório com alteração de matéria.

(21) BR 30 2015 000636-6



Código 36 - Indeferimento - Art. 106 § 4º da LPI

(22) 11/02/2015

(44) 18/04/2017

(52) 06-04

(54) CONFIGURAÇÃO APLICADA EM MESA

(71) PAULO CELSO CARDOSO BACCHI (BR/SP)

(72) PAULO CELSO CARDOSO BACCHI

(74) JOÃO BATISTA VALVERDE

objeto se enquadra na instrução normativa 044/2015 . objeto indeferido devido ao cumprimento insatisfatório de exigência técnica, nos termos do Art. 23 da Instrução Normativa 044/2015. No cumprimento de exigência o tampo da mesa foi apresentado com textura que não foi observada no depósito, configurando alteração de matéria.

(21) BR 30 2015 000654-4

Código 36 - Indeferimento - Art. 106 § 4º da LPI

(22) 11/02/2015

(30) 11/08/2014 US 29/498994

(44) 18/04/2017



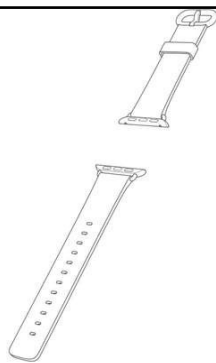

(52) 10-07

(54) CONFIGURAÇÃO APLICADA EM PULSEIRA.

(71) APPLE INC. (US)

(72) JODY AKANA, BARTLEY K. ANDRE, SHOTA AOYAGI, ANTHONY MICHAEL ASHCROFT, JEREMY BATAILLOU, DANIEL J. COSTER, DANIELE DE IULIIS, M. EVANS HANKEY, JULIAN HOENIG, RICHARD P. HOWARTH, JONATHAN P. IVE, DUNCAN ROBERT KERR, MARC A. NEWSON, MATTHEW DEAN ROHRBACH, PETER RUSSELL-CLARKE, BENJAMIN ANDREW SHAFFER, MIKAEL SILVANTO, CHRISTOPHER J. STRINGER, EUGENE ANTONY WHANG, RICO ZÖRKENDÖRFER

(74) KASZNAR LEONARDOS PROPRIEDADE INTELECTUAL

objeto se enquadra na instrução normativa 044/2015 . objeto indeferido devido ao cumprimento insatisfatório de exigência técnica, nos termos do Art. 23 da Instrução Normativa 044/2015. O requerente se recusou a apresentar uma das partes da pulseira como variante e manteve as duas na mesma imagem, em todas as vistas. A normativa 44/2015, em seu Artigo 20, sempre se refere aos desenhos como um objeto por imagem e a LPI, em seu artigo 95, ensina que o registro de Desenho Industrial se deve a UM objeto. Logo, o pedido foi indeferido por cumprimento insatisfatório da exigência.

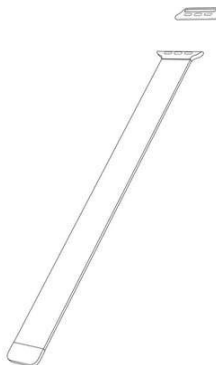
**(21) BR 30 2015 000671-4**

Código 36 - Indeferimento - Art. 106 § 4º da LPI

(22) 11/02/2015

(30) 11/08/2014 US 29/499052

(44) 18/04/2017

(52) 10-07

(54) CONFIGURAÇÃO APLICADA EM PULSEIRA

(71) APPLE INC. (US)

(72) JODY AKANA, BARTLEY K. ANDRE, SHOTA AOYAGI, ANTHONY MICHAEL ASHCROFT, JEREMY BATAILLOU, DANIEL J. COSTER, DANIELE DE IULIIS, M. EVANS HANKEY, JULIAN HOENIG, RICHARD P. HOWARTH, JONATHAN P. IVE, DUNCAN ROBERT KERR, MARC A. NEWSON, MATTHEW DEAN ROHRBACH, PETER RUSSELL-CLARKE, BENJAMIN ANDREW SHAFFER, MIKAEL SILVANTO, CHRISTOPHER J. STRINGER, EUGENE ANTONY WHANG, RICO ZÖRKENDÖRFER

(74) KASZNAR LEONARDOS PROPRIEDADE INTELECTUAL

objeto se enquadra na instrução normativa 044/2015 . objeto indeferido devido ao cumprimento insatisfatório de exigência técnica, nos termos do Art. 23 da Instrução Normativa 044/2015. O requerente se recusou a dividir o pedido e manteve as duas na mesma imagem, em todas as vistas. A normativa 44/2015, em seu Artigo 20, sempre se refere aos desenhos como um objeto por imagem e a LPI, em seu artigo 104, ensina que o registro de Desenho Industrial se deve a UM objeto ou variações dele que tenham as mesmas características distintivas preponderantes. As duas peças apresentadas não guardam as mesmas



características distintivas e precisam ser divididos. Logo, o pedido foi indeferido por cumprimento insatisfatório da exigência.

(21) BR 30 2015 000702-8



Código 36 - Indeferimento - Art. 106 § 4º da LPI

(22) 13/02/2015

(44) 18/04/2017

(52) 08-02

(54) CONFIGURAÇÃO APLICADA EM MARTELO PNEUMÁTICO

(71) OSM-OFFICINAS DE METALOMECANICA LTDA (PT)

(72) JOSÉ ALBERTO DA SILVA FERREIRA

(74) WELLITON PIMENTEL COUTINHO

objeto se enquadra no artigo 100 da lei 9.279/1996 . não é registrável como desenho industrial forma essencialmente determinada por questões técnicas ou funcionais.

(21) BR 30 2015 000721-4



Código 36 - Indeferimento - Art. 106 § 4º da LPI

(22) 13/02/2015

(44) 18/04/2017

(52) 02-04

(54) CONFIGURAÇÃO APLICADA EM SOLADO DE CALÇADO

(71) NIKE INNOVATE C.V. (US)

(72) OLIVER MCLACHLAN

(74) ANTONIO MAURICIO PEDRAS ARNAUD

objeto se enquadra na instrução normativa 044/2015 . objeto indeferido devido ao cumprimento insatisfatório de exigência técnica, nos termos do Art. 23 da Instrução Normativa 044/2015. Objeto apresnetado no cumprimento de exigência diverso daquele apresentado no depósito, configurando mudança de matéria. Foi apresentado um solado no depósito e no cumprimento um cabedal.

(21) BR 30 2015 000804-0



Código 36 - Indeferimento - Art. 106 § 4º da LPI

(22) 23/02/2015

(30) 27/08/2014 US 29/500,648

(44) 18/04/2017

(52) 24-02

(54) CONFIGURAÇÃO APLICADA EM VISOR DE DISPOSITIVO MÉDICO

(71) MERCK SHARP & DOHME CORP. (US)

(72) ANGELA M. AMEND KWASNIK, BENJAMIN R. BARTFELD, PETER

BASILE, JEFFREY C. GIVAND, PHILIP G. GREEN, SHARAD GUPTA,

CHRISTIN L. O'NEILL, STEVEN CARL PERSAK, ROBERT STIANCHI, ARI TAO

ADLER, FLORIAN ALTMANN, THOMAS JUNK, FLORIAN KÖSSLER, MARTIN

MEIER, SCOTT MACKIE, PERNILLA DANIELSSON



(74) ARARIPE & ASSOCIADOS

objeto se enquadra na instrução normativa 044/2015 . objeto indeferido devido ao cumprimento insatisfatório de exigência técnica, nos termos do Art. 23 da Instrução Normativa 044/2015. No cumprimento de exigência foram apresentadas imagens que representam apenas parte de objeto (visor), quando a LPI determina que UM objeto deve ser protegido como desenho industrial. Por isso, a solicitação de preenchimento das linhas tracejadas com linhas contínuas e uniformes foi feita, porém, não realizada.

(21) BR 30 2015 000879-2

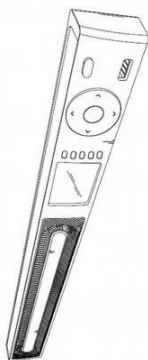

Código 36 - Indeferimento - Art. 106 § 4º da LPI

(22) 26/02/2015

(30) 01/10/2014 US 29/504,090

(44) 18/04/2017

(52) 14-03

(54) CONFIGURAÇÃO APLICADA EM PAINEL FRONTAL DE RECEPTOR DE SATELITE

(71) ARRIS ENTERPRISES, INC (US)

(72) LUIZ LOPES MORENO, CARLOS GONZALEZ INDA, JEFF NELSON, JULIA AYALA VERA

(74) orlando de souza

objeto se enquadra na instrução normativa 044/2015 . objeto indeferido devido ao cumprimento insatisfatório de exigência técnica, nos termos do Art. 23 da Instrução Normativa 044/2015. A exigência solicitava que a figura 3 do depósito - vista traseira - fosse corrigida. O requerente informa no cumprimento que a figura agora teria sido renomeada para figura 1.4, o que é equivocado, pois a atual figura 1.4 corresponde à vista lateral esquerda, nomeada como figura 4 na petição de depósito e que já estava correta. A vista traseira foi reapresentada renomeada como figura 1.3 sem nenhuma correção, permanecendo espelhada: o pino (observado nas vistas laterais, superior e inferior) deveria estar na parte superior do objeto. Com relação à figura 8 da prioridade, não é possível visualizar a porção traseira do objeto a fim de afirmar que as figuras 3 e 4 da prioridade é que estão erradas.

(21) BR 30 2015 000906-3

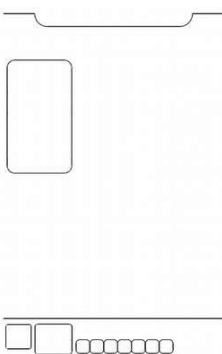

Código 36 - Indeferimento - Art. 106 § 4º da LPI

(22) 27/02/2015

(30) 27/08/2014 US 29/500717

(44) 18/04/2017

(52) 14-04

(54) PADRÃO ORNAMENTAL APLICADO EM INTERFACE GRÁFICA

(71) JANSSEN PHARMACEUTICA NV (BE)

(72) VERONICA BARAJAS, MICHAEL IGLESIAS, GINES DIEGO MIRALLES, BRETT STEWART, DAVID TRIPI, CARL S. WASHBURN



(74) DANNEMANN, SIEMSEN, BIGLER, & IPANEMA MOREIRA

objeto se enquadra na instrução normativa 044/2015 . objeto indeferido devido ao cumprimento insatisfatório de exigência técnica, nos termos do Art. 23 da Instrução Normativa 044/2015. Algumas linhas dos desenhos estão falhadas, com espessuras diferentes. Principalmente os boxes na parte inferior. Logo, incompatíveis com o depósito.

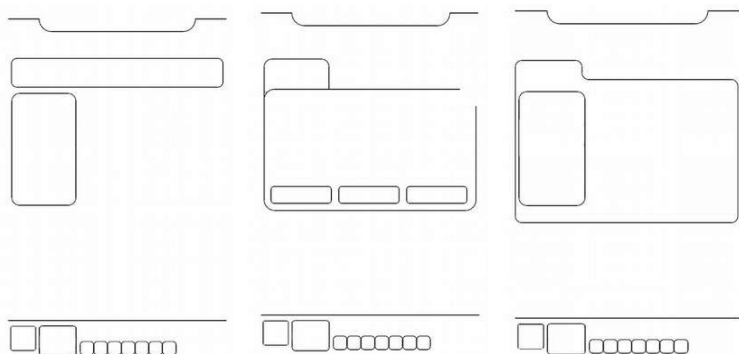

(21) BR 30 2015 000945-4

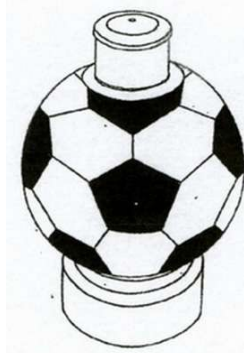

Código 36 - Indeferimento - Art. 106 § 4º da LPI

(22) 02/03/2015

(44) 18/04/2017

(52) 07-01

(54) CONFIGURAÇÃO APLICADA EM TAMPA

(71) MARCELO PEREIRA DA SILVA (BR/RJ)

(72) MARCELO PEREIRA DA SILVA

(74) DAVID NILTON PEREIRA DE LUCENA

objeto se enquadra na instrução normativa 044/2015 . objeto indeferido devido ao cumprimento insatisfatório de exigência técnica, nos termos do Art. 23 da Instrução Normativa 044/2015. As figuras apresentadas no cumprimento revelam objetos diferentes dos requeridos no depósito, configurando alteração de matéria. Inicialmente as áreas esféricas apresentavam uma área plana na parte superior, na junção com o bico da tampa. Isso estava nitidamente visível nas vistas frontais. Na atual apresentação esta parte superior das esferas foi alterada. Além disso, as marcações nas superfícies, que antes eram formadas por linhas simples, foram representadas nos três primeiros objetos por linhas duplas ou triplas, revelando sulcos inexistentes na petição inicial.

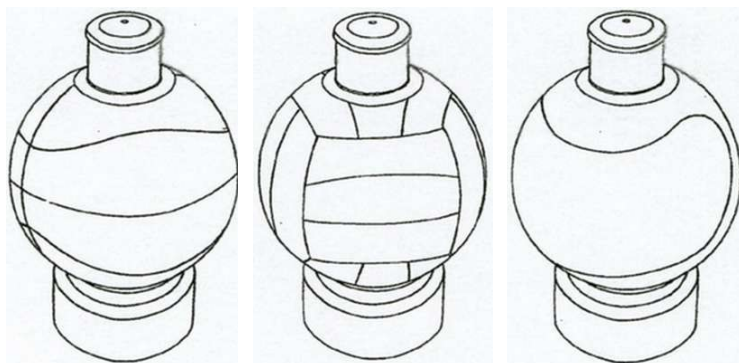

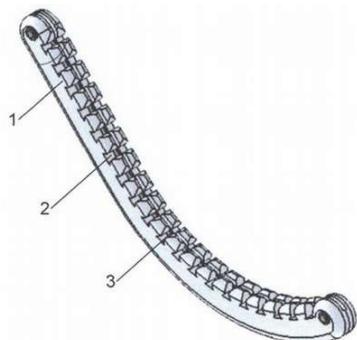
**(21) BR 30 2015 000964-0**

Código 36 - Indeferimento - Art. 106 § 4º da LPI

(22) 03/03/2015

(44) 18/04/2017

(52) 29-02

(54) CONFIGURAÇÃO APLICADA EM HASTE CORTA LINHA

(71) OSVALDO MAIELLO JUNIOR (BR/SP)

(72) OSVALDO MAIELLO JUNIOR

(74) MANOEL PAIXÃO DO NASCIMENTO

objeto se enquadra na instrução normativa 044/2015 . objeto indeferido devido ao cumprimento insatisfatório de exigência técnica, nos termos do Art. 23 da Instrução Normativa 044/2015. Houve modificação de matéria com relação ao objeto do depósito.

**(21) BR 30 2015 001016-9**

Código 36 - Indeferimento - Art. 106 § 4º da LPI

(22) 05/03/2015

(44) 18/04/2017

(52) 11-01

(54) CONFIGURAÇÃO APLICADA EM COLAR

(71) UNIVERSIDADE FEDERAL DO RIO GRANDE SUL (BR/RS)

(72) MARIANA KUHL CIDADE, NATASHA FONSECA FERNANDES LIMA, LAUREN DA CUNHA DUARTE

objeto se enquadra na instrução normativa 044/2015 . objeto indeferido devido ao cumprimento insatisfatório de exigência técnica, nos termos do Art. 23 da Instrução Normativa 044/2015. Não foram apresentadas todas as vistas solicitadas: faltou a perspectiva.

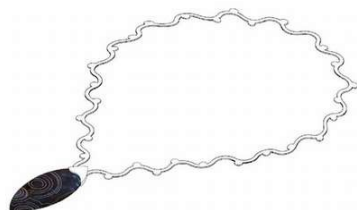
**(21) BR 30 2015 001018-5**

Código 36 - Indeferimento - Art. 106 § 4º da LPI

(22) 05/03/2015

(44) 18/04/2017

(52) 11-01

(54) CONFIGURAÇÃO APLICADA A PINGENTE

(71) UNIVERSIDADE FEDERAL DO RIO GRANDE DO SUL (BR/RS)

(72) MARIANA KUHL CIDADE, FELIPE LUIS PALOMBINI, LAUREN DA CUNHA DUARTE

objeto se enquadra na instrução normativa 044/2015 . objeto indeferido devido ao cumprimento insatisfatório de exigência técnica, nos termos do Art. 23 da Instrução Normativa 044/2015. As imagens apresentadas no cumprimento de exigência estão com qualidade ruim, não permitindo a perfeita visualização das formas.

**(21) BR 30 2015 001020-7**

Código 36 - Indeferimento - Art. 106 § 4º da LPI





(22) 05/03/2015

(44) 18/04/2017

(52) 11-01

(54) CONFIGURAÇÃO APLICADA EM BRACELETE

(71) UNIVERSIDADE FEDERAL DO RIO GRANDE DO SUL (BR/RS)

(72) MARIANA KUHL CIDADE, LAUREN DA CUNHA DUARTE

objeto se enquadra na instrução normativa 044/2015 . objeto indeferido devido ao cumprimento insatisfatório de exigência técnica, nos termos do Art. 23 da Instrução Normativa 044/2015. As figuras apresentadas no cumprimento revelam objeto diferente do requerido no depósito, configurando alteração de matéria. Primeiramente, o objeto está rebatido em relação ao original. Alguns elementos em forma de folhas eram circundados por pedras, ressaltados em relação ao restante do objeto, e agora estão planificados e sem a aplicação das pedras.

**(21) BR 30 2015 001155-6**

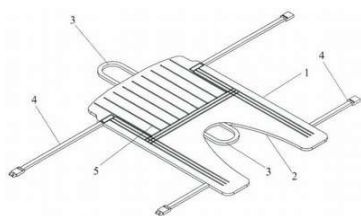

Código 36 - Indeferimento - Art. 106 § 4º da LPI

(22) 13/03/2015

(44) 18/04/2017

(52) 06-01 , 12-05

(54) CONFIGURAÇÃO APLICADA EM CADEIRA DE ELEVADOR

(71) VOXTER SOLUÇÕES EM MANUTENÇÃO INDUSTRIAL LTDA-ME (BR/SC)

(72) ANDRIO LUIS ANGIOLETTI

(74) EDVALDO LUIS ALVES

objeto se enquadra na instrução normativa 044/2015 . objeto indeferido devido ao cumprimento insatisfatório de exigência técnica, nos termos do Art. 23 da Instrução Normativa 044/2015. No cumprimento de exigência, o objeto foi apresentado com configuração diferente daquele apresentado no depósito. As 4 alças que estavam na horizontal, foram apresentadas na vertical, configurando alteração de matéria.

**(21) BR 30 2015 001175-0**

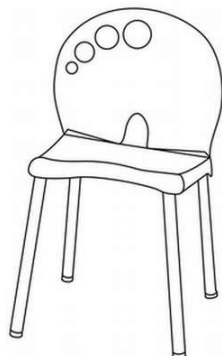

Código 36 - Indeferimento - Art. 106 § 4º da LPI

(22) 13/03/2015

(44) 18/04/2017

(52) 06-01

(54) CONFIGURAÇÃO APLICADA EM CADEIRA

(71) BRASKEM S.A. (BR/BA)

(72) MARIA AMÉLIA DA FONSECA LOPES, RAPHAELLA VILLALBA GONÇALVES BAPTISTA, BEATRIZ OYADOMARI DE SOUZA, LUCAS MONTAGNINI DE MORAIS

(74) KASZNAR LEONARDOS PROPRIEDADE INTELECTUAL

objeto se enquadra na instrução normativa 044/2015 . objeto indeferido devido ao cumprimento insatisfatório de exigência técnica, nos termos do Art. 23 da Instrução Normativa 044/2015. A vista em perspectiva continua apresentando

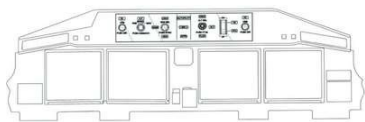

problemas de representação: o formato do assento não corresponde ao que está demonstrado nas demais vistas.

**(21) BR 30 2015 001292-7**

Código 36 - Indeferimento - Art. 106 § 4º da LPI

(22) 20/03/2015

(30) 23/09/2014 EM 29/503,113

(44) 18/04/2017

(52) 12-16

(54) CONFIGURAÇÃO APLICADA A SUBPAINEL DE AERONAVE

(71) EMBRAER S.A. (BR/SP)

(72) FABIANO CYPEL, GUILHERME MAXIMILIANO VERHALEN, ROGERIO TADAO OZAY

(74) VEIRANO ADVOGADOS

objeto se enquadra na instrução normativa 044/2015 . objeto indeferido devido ao cumprimento insatisfatório de exigência técnica, nos termos do Art. 23 da Instrução Normativa 044/2015. Houve alteração de matéria quando o depositante apresentou apenas parte do painel e este próprio já apresenta os botões de comando com formas diferentes da própria prioridade. Ou seja, além de ter modificado a matéria do depósito, modificou também matéria contida na prioridade, logo, o pedido será indeferido.

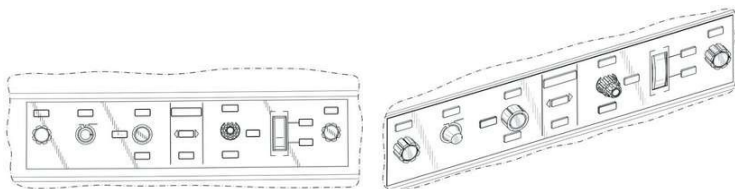
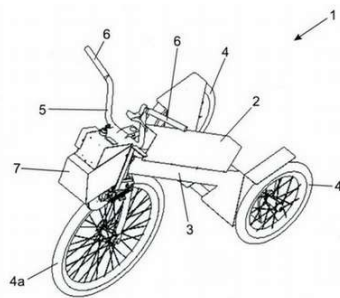
**(21) BR 30 2015 001343-5**

Código 36 - Indeferimento - Art. 106 § 4º da LPI

(22) 24/03/2015

(44) 18/04/2017

(52) 12-11 , 21-01

(54) CONFIGURAÇÃO APLICADA EM TRICICLO

(71) JOSÉ WILSON CAMPOS (BR/SP)

(72) JOSÉ WILSON CAMPOS

(74) VILELACOELHO SOCIEDADE DE ADVOGADOS

objeto se enquadra na instrução normativa 044/2015 . objeto indeferido devido ao cumprimento insatisfatório de exigência técnica, nos termos do Art. 23 da Instrução Normativa 044/2015. Houve modificação de matéria em relação ao objeto depositado.

**(21) BR 30 2015 001397-4**

Código 36 - Indeferimento - Art. 106 § 4º da LPI

(22) 27/03/2015

(30) 29/09/2014 AU 358207



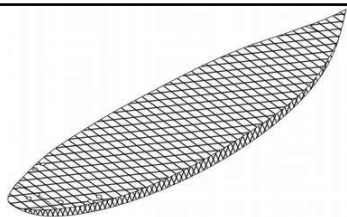

(44) 18/04/2017

(52) 21-02

(54) CONFIGURAÇÃO APLICADA EM PRANCHA DE SURF

(71) MADLUC PTY LTD (AU)

(72) JASON STEVENSON, PAUL STACEY

(74) VILAGE MARCAS E PATENTES LTDA

objeto se enquadra na instrução normativa 044/2015 . objeto indeferido devido ao cumprimento insatisfatório de exigência técnica, nos termos do Art. 23 da Instrução Normativa 044/2015. As figuras apresentadas no cumprimento revelam objeto diferente do requerido no depósito, configurando alteração de matéria: foram apresentados 6 furos nas vistas superior e inferior; antes havia apenas 1 furo em um dos lados e 6 furos do outro, porém contornados por uma moldura que foi suprimida. Além disso, na perspectiva são mostrados 7 furos, incompatível com as demais figuras.

(21) BR 30 2015 001443-1

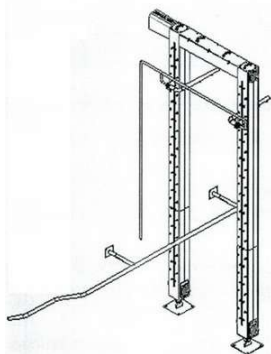

Código 36 - Indeferimento - Art. 106 § 4º da LPI

(22) 30/03/2015

(44) 18/04/2017

(52) 15-05

(54) CONFIGURAÇÃO APLICADA EM LAVADOR DE CARÇAÇA

(71) SULMETAX SOLUÇÕES INDUSTRIAIS LTDA-ME (BR/SC)

(72) EDUARDO JOSÉ PEREIRA

(74) VITOR LUIZ RAMOS BATISTA

objeto se enquadra na instrução normativa 044/2015 . objeto indeferido devido ao cumprimento insatisfatório de exigência técnica, nos termos do Art. 23 da Instrução Normativa 044/2015. Alguns elementos das figuras foram modificados ou suprimidos no cumprimento de exigência. Na atual figura 1.2 dois elementos oblongos, na porção mediana, foram suprimidos. Na atual figura 1.4, na extremidade esquerda, outros elementos que com a baixa qualidade de definição não puderam ser descritos, também foram retirados.

(21) BR 30 2015 001519-5



Código 36 - Indeferimento - Art. 106 § 4º da LPI

(22) 02/04/2015

(44) 18/04/2017

(52) 21-01

(54) CONFIGURAÇÃO APLICADA A CAMINHÃO

(71) LUIZ CARLOS LORENZANI (BR/SP)

(72) LUIZ CARLOS LORENZANI

objeto se enquadra na instrução normativa 044/2015 . objeto indeferido devido ao cumprimento insatisfatório de exigência técnica, nos termos do Art. 23 da Instrução Normativa 044/2015. Houve modificação de matéria em relação ao objeto depositado. No depósito o caminhão tinha a aplicação de adesivos e a



---

configuração da escada superior é distinta. O boneco da lateral também encontra-se em outra configuração.

---

(21) BR 30 2015 001520-9



Código 36 - Indeferimento - Art. 106 § 4º da LPI

(22) 02/04/2015

(44) 18/04/2017

(52) 21-01

(54) CONFIGURAÇÃO APLICADA A CAMINHÃO

(71) LUIZ CARLOS LORENZANI (BR/SP)

(72) LUIZ CARLOS LORENZANI

objeto se enquadra na instrução normativa 044/2015 . objeto indeferido devido ao cumprimento insatisfatório de exigência técnica, nos termos do Art. 23 da Instrução Normativa 044/2015. Houve alteração de matéria com relação à configuração do objeto depositado.

---

(21) BR 30 2015 001528-4



Código 36 - Indeferimento - Art. 106 § 4º da LPI

(22) 02/04/2015

(44) 18/04/2017

(52) 21-01

(54) CONFIGURAÇÃO APLICADA EM KIT COZINHA

(71) LUIZ CARLOS LORENZANI (BR/SP)

(72) LUIZ CARLOS LORENZANI

objeto se enquadra na instrução normativa 044/2015 . objeto indeferido devido ao cumprimento insatisfatório de exigência técnica, nos termos do Art. 23 da Instrução Normativa 044/2015. Houve alteração de matéria com relação ao objeto depositado (olhinhos foram suprimidos). Além disso, os desenhos não apresentam qualidade gráfica suficiente, verificam-se serrilhas no contorno do objeto. A instrução sobre a numeração das figuras também não foi respeitada.

---

(21) BR 30 2015 001530-6



Código 36 - Indeferimento - Art. 106 § 4º da LPI

(22) 02/04/2015

(44) 18/04/2017

(52) 21-01

(54) CONFIGURAÇÃO APLICADA A FURADEIRA DE BRINQUEDO

(71) LUIZ CARLOS LORENZANI (BR/SP)

(72) LUIZ CARLOS LORENZANI

objeto se enquadra na instrução normativa 044/2015 . objeto indeferido devido ao cumprimento insatisfatório de exigência técnica, nos termos do Art. 23 da Instrução Normativa 044/2015. Os desenhos não apresentam qualidade gráfica suficiente. Verificam-se problemas de renderização, serrilhas e inscrições textuais nas laterais que não constavam no objeto originalmente depositado. A



---

instrução sobre a numeração das figuras também não foi respeitada.

---

(21) BR 30 2015 001537-3



Código 36 - Indeferimento - Art. 106 § 4º da LPI

(22) 02/04/2015

(44) 18/04/2017

(52) 07-02

(54) CONFIGURAÇÃO APLICADA EM ESPETO

(71) LUCIANO KAEFFER (BR/RS)

(72) LUCIANO KAEFFER

(74) MARCELO CAMPOS DE CARVALHO

objeto se enquadra na instrução normativa 044/2015 . objeto indeferido devido ao cumprimento insatisfatório de exigência técnica, nos termos do Art. 23 da Instrução Normativa 044/2015. As figuras apresentadas no cumprimento revelam objeto diferente do requerido no depósito, configurando alteração de matéria: as proporções da área triangular e da porção pontiaguda, localizadas na extremidade do espeto, foram alteradas, bem como as proporções da peça em formato de “U” afixada ao cabo, que está mais curta que anteriormente; na figura 3 são mostrados inúmeros círculos que não eram visíveis na petição inicial. Além disso, a qualidade das imagens está ruim, com traços irregulares e algumas áreas embaçadas, como as extremidades do cabo, por exemplo. O inciso VI do artigo 20 da IN 44/2015 não faz distinção entre pedidos com ou sem variantes.

---

(21) BR 30 2015 001551-9



Código 36 - Indeferimento - Art. 106 § 4º da LPI

(22) 02/04/2015

(44) 18/04/2017

(52) 06-04

(54) CONFIGURAÇÃO APLICADA EM ESTANTE

(71) LÍNEA BRASIL INDÚSTRIA E COMÉRCIO DE MÓVEIS LTDA (BR/PR)

(72) ELIO SÉRGIO PAVANATO

(74) LUCIANO SALVIATO

objeto se enquadra na instrução normativa 044/2015 . objeto indeferido devido ao cumprimento insatisfatório de exigência técnica, nos termos do Art. 23 da Instrução Normativa 044/2015. As figuras apresentadas no cumprimento revelam objeto diferente do requerido no depósito, configurando alteração de matéria: foram suprimidos os rodízios; o painel frontal inicialmente era liso, agora apresenta dois frisos horizontais; na vista posterior foram acrescentadas áreas vazadas inexistentes inicialmente, incompatibilizando esta vista com a vista frontal, onde não se percebem os círculos vazados.

---

(21) BR 30 2015 001553-5

Código 36 - Indeferimento - Art. 106 § 4º da LPI

(22) 02/04/2015



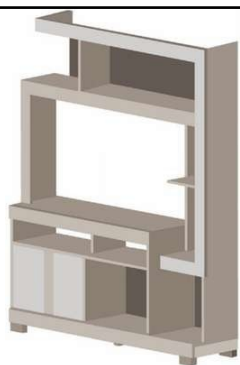

(44) 18/04/2017

(52) 06-04

(54) CONFIGURAÇÃO APLICADA EM ESTANTE

(71) LÍNEA BRASIL INDÚSTRIA E COMÉRCIO DE MÓVEIS LTDA (BR/PR)

(72) ELIO SÉRGIO PAVANATO

(74) LUCIANO SALVIATO

objeto se enquadra na instrução normativa 044/2015 . objeto indeferido devido ao cumprimento insatisfatório de exigência técnica, nos termos do Art. 23 da Instrução Normativa 044/2015. Imagens apresentadas do cumprimento de exigência foram modificadas. A estante, antes sem os pés, agora foi representada com os pés, configurando acréscimo de matéria. Logo, pedido foi indeferido por cumprimento insatisfatório de exigência.

**(21) BR 30 2015 001556-0**



Código 36 - Indeferimento - Art. 106 § 4º da LPI

(22) 02/04/2015

(44) 18/04/2017

(52) 06-04

(54) CONFIGURAÇÃO APLICADA A PAINEL

(71) LÍNEA BRASIL INDÚSTRIA E COMÉRCIO DE MÓVEIS LTDA (BR/PR)

(72) ELIO SÉRGIO PAVANATO

(74) LUCIANO SALVIATO

objeto se enquadra na instrução normativa 044/2015 . objeto indeferido devido ao cumprimento insatisfatório de exigência técnica, nos termos do Art. 23 da Instrução Normativa 044/2015. As figuras apresentadas no cumprimento revelam objeto diferente do requerido no depósito, configurando alteração de matéria: o painel frontal inicialmente era liso, agora apresenta um friso vertical; na face traseira os elementos de fixação horizontais estão mais baixos e os elementos de fixação quadrados foram suprimidos.

**(21) BR 30 2015 001557-8**



Código 36 - Indeferimento - Art. 106 § 4º da LPI

(22) 02/04/2015

(44) 18/04/2017

(52) 06-04

(54) CONFIGURAÇÃO APLICADA A PAINEL

(71) LÍNEA BRASIL INDÚSTRIA E COMÉRCIO DE MÓVEIS LTDA (BR/PR)

(72) ELIO SÉRGIO PAVANATO

(74) LUCIANO SALVIATO

objeto se enquadra na instrução normativa 044/2015 . objeto indeferido devido ao cumprimento insatisfatório de exigência técnica, nos termos do Art. 23 da Instrução Normativa 044/2015. As figuras apresentadas no cumprimento revelam objeto diferente do requerido no depósito, configurando alteração de matéria: na face traseira a trava de fixação horizontal está mais baixa, já que antes estava no



limite superior do objeto; ainda na face posterior foi suprimido o recorte retangular que permitia visualizar o painel frontal mais claro; os três elementos de fixação quadrados foram suprimidos da face traseira; na face frontal foram indicados frisos no painel mais escuro que não existiam no depósito. A figura 1.1 não corresponde à figura 1.2, pois na figura 1.1 não estão marcados os frisos horizontais do painel mais claro.

**(21) BR 30 2015 001558-6**

Código 36 - Indeferimento - Art. 106 § 4º da LPI

(22) 02/04/2015

(44) 18/04/2017

(52) 06-04

(54) CONFIGURAÇÃO APLICADA A PAINEL

(71) LÍNEA BRASIL INDÚSTRIA E COMÉRCIO DE MÓVEIS LTDA (BR/PR)

(72) ELIO SÉRGIO PAVANATO

(74) LUCIANO SALVIATO

objeto se enquadra na instrução normativa 044/2015 . objeto indeferido devido ao cumprimento insatisfatório de exigência técnica, nos termos do Art. 23 da Instrução Normativa 044/2015. As figuras apresentadas no cumprimento revelam objeto diferente do requerido no depósito, configurando alteração de matéria: na face traseira a trava de fixação horizontal está mais baixa, já que antes estava no limite superior do objeto; nas figuras 1.2 e 1.6 as posições dos furos foram alteradas, ficando diferentes do objeto do depósito e incompatíveis com a figura 1.1.

**(21) BR 30 2015 001559-4**

Código 36 - Indeferimento - Art. 106 § 4º da LPI

(22) 02/04/2015

(44) 18/04/2017

(52) 06-04

(54) CONFIGURAÇÃO APLICADA A PAINEL

(71) LÍNEA BRASIL INDÚSTRIA E COMÉRCIO DE MÓVEIS LTDA (BR/PR)

(72) ELIO SÉRGIO PAVANATO

(74) LUCIANO SALVIATO

objeto se enquadra na instrução normativa 044/2015 . objeto indeferido devido ao cumprimento insatisfatório de exigência técnica, nos termos do Art. 23 da Instrução Normativa 044/2015. As figuras apresentadas no cumprimento revelam objeto diferente do requerido no depósito, configurando alteração de matéria: na face traseira a trava de fixação horizontal está mais baixa, já que antes estava no limite superior do objeto; as travas verticais traseira estão bem maiores que antes. As vistas superior e inferior continuam distorcidas nas laterais. A vista superior deveria mostrar a prateleira superior e os nichos inferiores, que são maiores que a prateleira.

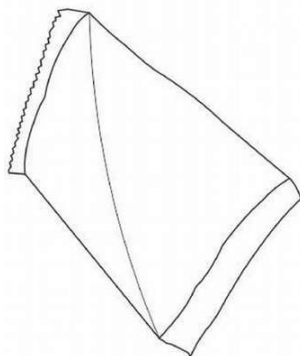

---

**(21) BR 30 2015 001575-6**

Código 36 - Indeferimento - Art. 106 § 4º da LPI

(22) 06/04/2015

(44) 18/04/2017

(52) 09-05

(54) CONFIGURAÇÃO APLICADA A SACHÊS

(71) AL E CL LTDA-EPP (BR/ES)

(72) CLAUDIO ROBERTO TARGA

(74) WAGNER JOSÉ FAFÁ BORGES

objeto se enquadra na instrução normativa 044/2015 . objeto indeferido devido ao cumprimento insatisfatório de exigência técnica, nos termos do Art. 23 da Instrução Normativa 044/2015. As figuras estão muito esquemáticas, com traços irregulares. Através das figuras apresentadas não é possível compreender a forma do objeto. A figura 01 não corresponde às demais vistas.

---

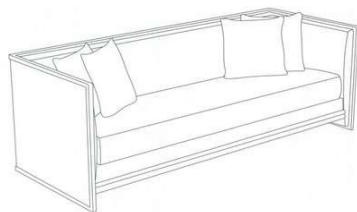
**(21) BR 30 2015 001605-1**

Código 36 - Indeferimento - Art. 106 § 4º da LPI

(22) 08/04/2015

(44) 18/04/2017

(52) 06-01

(54) CONFIGURAÇÃO APLICADA EM SOFÁ

(71) PAULO CELSO CARDOSO BACCHI (BR/SP)

(72) PAULO CELSO CARDOSO BACCHI

(74) JOÃO BATISTA VALVERDE

objeto se enquadra na instrução normativa 044/2015 . objeto indeferido devido ao cumprimento insatisfatório de exigência técnica, nos termos do Art. 23 da Instrução Normativa 044/2015. As figuras apresentadas no depósito demonstram linhas de contorno muito espessas e imagens do objeto muito reduzidas, descaracterizando as formas do sofá originalmente depositado.

---

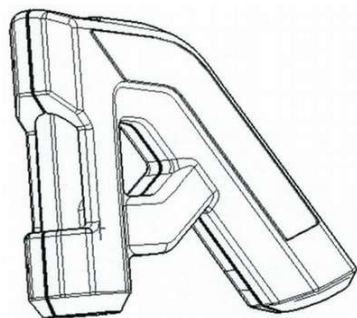
**(21) BR 30 2015 001624-8**

Código 36 - Indeferimento - Art. 106 § 4º da LPI

(22) 08/04/2015

(44) 18/04/2017

(52) 12-16

(54) CONFIGURAÇÃO APLICADA A ACABAMENTO LATERAL DE SANTANTÔNIO

(71) JB COMÉRCIO DE PEÇAS PARA VEÍCULOS EIRELI (BR/PR)

(72) JULIO HELINTON BONDAN

(74) NATAN BARIL

objeto se enquadra na instrução normativa 044/2015 . objeto indeferido devido ao cumprimento insatisfatório de exigência técnica, nos termos do Art. 23 da Instrução Normativa 044/2015. Houve alteração de matéria com relação ao objeto depositado. Originalmente, no depósito, foi apresentado acabamento



lateral de santantônio, em conformidade com o título, e, no cumprimento, o requerente apresenta o santantônio completo.

(21) BR 30 2015 001675-2

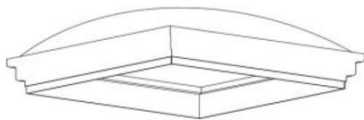

Código 36 - Indeferimento - Art. 106 § 4º da LPI

(22) 10/04/2015

(44) 18/04/2017

(52) 26-05

(54) CONFIGURAÇÃO APLICADA EM LUMINÁRIA

(71) CAROLINA TORRES MAFRA (BR/MG) , RONALDO MAFRA (BR/MG) , NATÁLIA TORRES MAFRA (BR/MG) , GUSTAVO TORRES MAFRA (BR/MG)

(72) RONALDO MAFRA, CAROLINA TORRES MAFRA, NATÁLIA TORRES MAFRA, GUSTAVO TORRES MAFRA

(74) LUIZ CLAUDIO DE MAGALHÃES

objeto se enquadra na instrução normativa 044/2015 . objeto indeferido devido ao cumprimento insatisfatório de exigência técnica, nos termos do Art. 23 da Instrução Normativa 044/2015. As figuras permanecem inconsistentes, incompatíveis entre si: as laterais são escalonadas, porém não foram corretamente representadas nas figuras 1.1 e 1.3.

(21) BR 30 2015 001797-0



Código 36 - Indeferimento - Art. 106 § 4º da LPI

(22) 17/04/2015

(44) 18/04/2017

(52) 22-04

(54) CONFIGURAÇÃO APLICADA EM COLETE

(71) EXTRAMOLD JOMO INDÚSTRIA DE PLÁSTICOS LTDA (BR/RS)

(72) DAGMAR LUISE MOHRBACH

(74) EMERSON SALBEGO HOFART

objeto se enquadra na instrução normativa 044/2015 . objeto indeferido devido ao cumprimento insatisfatório de exigência técnica, nos termos do Art. 23 da Instrução Normativa 044/2015. Houve alteração de matéria no cumprimento de exigência. A parte posterior do colete apresenta superfície quase idêntica da frontal e uma protuberância arredondada na porção mediana, características essas que não estavam presentes no pedido original.

(21) BR 30 2015 002303-1

Código 36 - Indeferimento - Art. 106 § 4º da LPI

(22) 15/05/2015

(44) 18/04/2017

(52) 12-15

(54) CONFIGURAÇÃO APLICADA A PNEU.

(71) SHANDONG LINGLONG TYRE CO., LTD. (CN/CN) (CN)

(72) WANG FENG, XU GUANGBIAO, REN YANCHUN, CAO XIANGHONG, LI





CHUNXIAO

(74) CLAUDIO SZABAS

objeto se enquadra na instrução normativa 044/2015 . objeto indeferido devido ao cumprimento insatisfatório de exigência técnica, nos termos do Art. 23 da Instrução Normativa 044/2015. A exigência não foi cumprida: o requerente apresentou petição referente a cumprimento de exigência informando que não foi possível cumpri-la no prazo por motivos alheios à sua vontade, sem informar, no entanto, quais seriam estes motivos e sem peticionar requerimento de devolução de prazo.

(21) BR 30 2015 002306-6



Código 36 - Indeferimento - Art. 106 § 4º da LPI

(22) 15/05/2015

(44) 18/04/2017

(52) 12-15

(54) CONFIGURAÇÃO APLICADA A PNEU.

(71) SHANDONG LINGLONG TYRE CO., LTD. (CN/CN)

(72) WANG FENG, YE MINGRUI, HAN LEI, WANG XINCUI

(74) CLAUDIO SZABAS

objeto se enquadra na instrução normativa 044/2015 . objeto indeferido devido ao cumprimento insatisfatório de exigência técnica, nos termos do Art. 23 da Instrução Normativa 044/2015. A exigência não foi cumprida: o requerente apresentou petição referente a cumprimento de exigência informando que não foi possível cumpri-la no prazo por motivos alheios à sua vontade, sem informar, no entanto, qual seriam estes motivos e sem peticionar requerimento de devolução de prazo.

(21) BR 30 2015 002341-4



Código 36 - Indeferimento - Art. 106 § 4º da LPI

(22) 06/05/2015

(44) 18/04/2017

(52) 13-03

(54) CONFIGURAÇÃO APLICADA EM ESPAÇADOR

(71) VALDECIR VICENTIN (BR/PR)

(72) VALDECIR VICENTIN

(74) NESTOR JOSÉ RIBEIRO FILHO

objeto se enquadra no artigo 100 da lei 9.279/1996 . não é registrável como desenho industrial forma essencialmente determinada por questões técnicas ou funcionais.

(21) BR 30 2015 002350-3

Código 36 - Indeferimento - Art. 106 § 4º da LPI

(22) 19/05/2015

(44) 18/04/2017



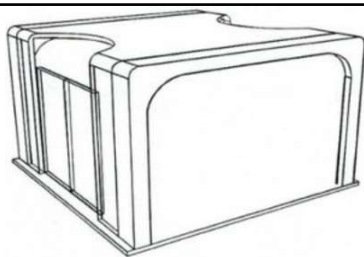

(52) 15-09 , 08-08

(54) CONFIGURAÇÃO APLICADA EM MÓDULO SUPORTE DE ROBÔS

(71) SERGIO OKAZAKI (BR/SP)

(72) SERGIO OKAZAKI

(74) TÂNIA REGINA VILLA-FLOR BATISTA

objeto se enquadra na instrução normativa 044/2015 . objeto indeferido devido ao cumprimento insatisfatório de exigência técnica, nos termos do Art. 23 da Instrução Normativa 044/2015. As formas dos desenhos foram modificadas substancialmente no cumprimento de exigência. Na vista da atual figura 2.6, a forma da haste do "H" está mais estreita e duas linhas transversais foram suprimidas. Estas duas linhas transversais foram retiradas do objeto da atual figura 1.1 também. Logo, houve alteração de matéria no pedido.

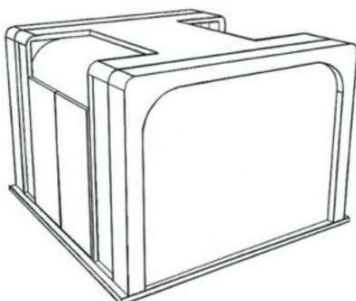

**(21) BR 30 2015 002356-2**

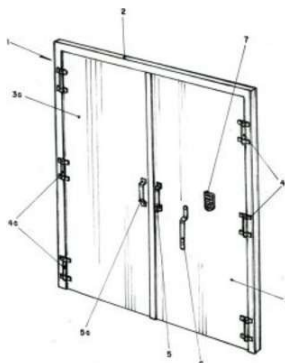

Código 36 - Indeferimento - Art. 106 § 4º da LPI

(22) 19/05/2015

(44) 18/04/2017

(52) 12-16

(54) CONFIGURAÇÃO APLICADA EM PORTA

(71) FRANCISCO BEK VILARINHOS (BR/SP)

(72) FRANCISCO BEK VILARINHOS

(74) GUILHERME ROBERTO DORTA DA SILVA

objeto se enquadra na instrução normativa 044/2015 . objeto indeferido devido ao cumprimento insatisfatório de exigência técnica, nos termos do Art. 23 da Instrução Normativa 044/2015. Houve alteração de matéria no cumprimento de exigência. Modificações nas maçanetas, dobradiças e display foram observadas nos novos desenhos.

**(21) BR 30 2015 002442-9**

Código 36 - Indeferimento - Art. 106 § 4º da LPI

(22) 26/05/2015

(30) 28/11/2014 EM 002588046-0004; 28/11/2014 EM 002588046-0005

(44) 18/04/2017

(52) 09-07

(54) CONFIGURAÇÃO APLICADA A UMA TAMPA

(71) ROTAM AGROCHEM INTERNATIONAL COMPANY LIMITED (CN)

(72) JAMES TIMOTHY BRISTOW

(74) ORLANDO DE SOUZA





objeto se enquadra na instrução normativa 044/2015 . objeto indeferido devido ao cumprimento insatisfatório de exigência técnica, nos termos do Art. 23 da Instrução Normativa 044/2015. As figuras apresentadas não correspondem aos objetos do depósito, configurando alteração da matéria: foram suprimidos os detalhes em forma de “V” das superfícies dos objetos. Além disso, a figura 1.6 não corresponde às demais vistas do 1º objeto: o diâmetro da parte superior do objeto é menor que o da parte inferior, e na figura 1.6 está representado incorretamente; não foram representados os elementos da rosca (o mesmo ocorre com a figura 2.6).

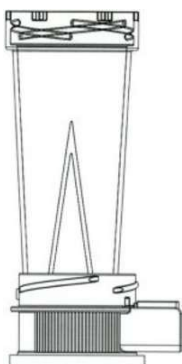

(21) BR 30 2015 002635-9



Código 36 - Indeferimento - Art. 106 § 4º da LPI

(22) 09/06/2015

(44) 18/04/2017

(52) 18-02

(54) CONFIGURAÇÃO APLICADA EM MÁQUINA DE ESTAMPAGEM

(71) SILKSMAQ INDÚSTRIA E COMÉRCIO LTDA -EPP (BR/SP)

(72) NELSON CASEMIRO FILHO

(74) KARINA MAFRA DE BRITO

objeto se enquadra na instrução normativa 044/2015 . objeto indeferido devido ao cumprimento insatisfatório de exigência técnica, nos termos do Art. 23 da Instrução Normativa 044/2015. As figuras apresentadas não correspondem ao objeto do depósito, configurando alteração da matéria. Por exemplo: inicialmente havia áreas destacadas, na cor branca, cujos contornos não foram representados; a alavanca superior, antes visível na face lateral oposta (antiga figura 4) agora foi posicionada na face frontal (figura 1.5); a mola inicialmente passava entre as duas hastes verticais que ligam a base à parte superior, agora passam externamente a uma das hastes.

(21) BR 30 2015 002787-8

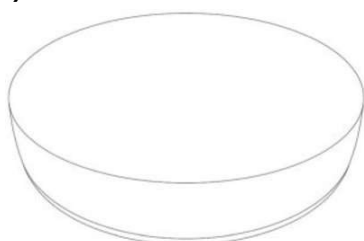

Código 36 - Indeferimento - Art. 106 § 4º da LPI

(22) 16/06/2015

(30) 16/12/2014 US 29/512,056

(44) 18/04/2017

(52) 10-05

(54) CONFIGURAÇÃO APLICADA A UM DISPOSITIVO DE MONITORAMENTO



DE ATIVIDADE FÍSICA

(71) MISFIT WEARABLES CORPORATION (US)

(72) TIM GOLNIK, JAMES TOGGWEILER

(74) ORLANDO DE SOUZA

objeto se enquadra na instrução normativa 044/2015 . objeto indeferido devido ao cumprimento insatisfatório de exigência técnica, nos termos do Art. 23 da Instrução Normativa 044/2015. As figuras não foram corrigidas conforme solicitado: ao invés de preencher as linhas tracejadas, elas foram suprimidas.

**(21) BR 30 2015 002856-4**

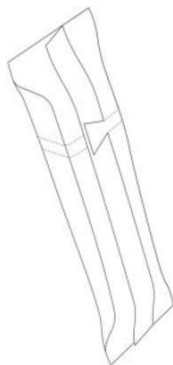

Código 36 - Indeferimento - Art. 106 § 4º da LPI

(22) 18/06/2015

(30) 19/12/2014 US 29/512,601

(44) 18/04/2017

(52) 09-03

(54) CONFIGURAÇÃO APLICADA A EMBALAGEM

(71) PRINTPACK ILLINOIS, INC. (US)

(72) JEFFREY ALLEN BOEKELOO, RAJESH SURYANARA YANAN, JASON L. STUFFLEBEAM

(74) ORLANDO DE SOUZA

objeto se enquadra na instrução normativa 044/2015 . objeto indeferido devido ao cumprimento insatisfatório de exigência técnica, nos termos do Art. 23 da Instrução Normativa 044/2015. As novas figuras apresentadas não são capazes de revelar com precisão os contornos, relevos e rebaixos dos objetos reivindicados. As diversas vistas apresentam inconsistências de representação. As vistas superior e inferior tanto do objeto principal quanto da variação parecem representar objetos distintos daqueles representados nas perspectivas. As vistas laterais não representam as abas que aparecem nas outras vistas. As figuras 1.5 e 2.5 representam as abas de forma imprecisa.

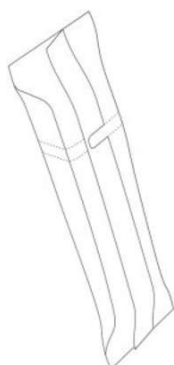

**(21) BR 30 2015 003080-1**

Código 36 - Indeferimento - Art. 106 § 4º da LPI

(22) 01/07/2015

(44) 18/04/2017

(52) 24-02

(54) CONFIGURAÇÃO APLICADA EM PRATO PARA NARGUILÉ



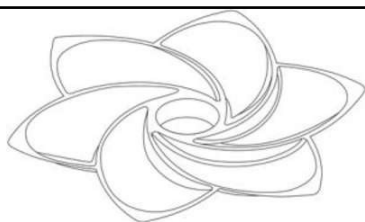

(71) FRANCO ALVES MENDONÇA (BR/SP)

(72) FRANCO ALVES MENDONÇA

(74) RUBENS DOS SANTOS FILHO

objeto se enquadra na instrução normativa 044/2015 . objeto indeferido devido ao cumprimento insatisfatório de exigência técnica, nos termos do Art. 23 da Instrução Normativa 044/2015. Não foram apresentadas todas as vistas solicitadas e as que foram apresentadas estão incompatíveis entre si, não permitindo a perfeita compreensão da forma do objeto: na figura 1 as pétalas apresentam alturas diferentes, o que não é percebido na perspectiva, o que poderia ser esclarecido se tivesse sido apresentada a vista frontal. Além disso, as figuras apresentadas não correspondem ao objeto do depósito, configurando alteração da matéria: a profundidade do rebaixo central circular está maior que a inicial, comparando-se as perspectivas.

**(21) BR 30 2015 003409-2**



Código 36 - Indeferimento - Art. 106 § 4º da LPI

(22) 22/07/2015

(44) 18/04/2017

(52) 06-04

(54) CONFIGURAÇÃO APLICADA EM ESTANTE

(71) DANIEL FERNANDES CORSINO (BR/SP)

(72) DANIEL FERNANDES CORSINO

(74) LOGOS MARCAS E PATENTES S/S LTDA

objeto se enquadra na instrução normativa 044/2015 . objeto indeferido devido ao cumprimento insatisfatório de exigência técnica, nos termos do Art. 23 da Instrução Normativa 044/2015. Não houve melhoramento da qualidade das imagens na apresentação das figuras. As vistas continuam incoerentes. O objeto representado pela atual figura 2.1 está incorretamente representado nas figuras frontal e superior. Na vista superior, o suporte que se projeta verticalmente na porção mediana não foi representado. Vista frontal representou parcialmente o objeto quando a divisória não foi apresentada. As prateleiras da figura 1.1 aparentam possuir uma aba que não foi representado na vista frontal.



**(21) BR 30 2015 003588-9**

Código 36 - Indeferimento - Art. 106 § 4º da LPI

(22) 31/07/2015



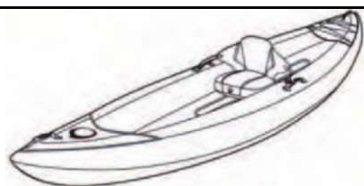

(30) 03/02/2015 EM 002625913-0001; 03/02/2015 EM 002625913-0002;  
03/02/2015 EM 002625913-0003

(44) 18/04/2017

(52) 12-06

(54) CONFIGURAÇÃO APLICADA EM EMBARCAÇÃO

(71) DECATHLON (FR)

(72) ANTOINE FRITSCH, VIVIEN DURISOTTI

(74) REAN DE MELLO FERNANDES EVANGELISTA

objeto se enquadra na instrução normativa 044/2015 . objeto indeferido devido ao cumprimento insatisfatório de exigência técnica, nos termos do Art. 23 da Instrução Normativa 044/2015. As imagens frontal e posterior estão inconsistentes com as demais vistas. As alças laterais da embarcação não foram representadas. Na vista inferior, as duas quilhas foram suprimidas. As imagens das figuras em perspectiva estão com baixa qualidade de definição.

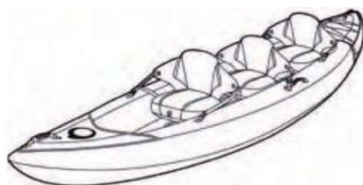
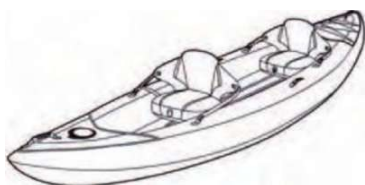

**(21) BR 30 2015 003783-0**

Código 36 - Indeferimento - Art. 106 § 4º da LPI

(22) 11/08/2015

(30) 13/02/2015 EM 002633701-0005

(44) 18/04/2017

(52) 26-02

(54) CONFIGURAÇÃO APLICADA EM LANTERNA

(71) DECATHLON (FR)

(72) JEREMY LAURENT

(74) VANESSA CAVALHEIRO



objeto se enquadra na instrução normativa 044/2015 . objeto indeferido devido ao cumprimento insatisfatório de exigência técnica, nos termos do Art. 23 da Instrução Normativa 044/2015. No cumprimento não foram apresentadas todas as vistas do objeto, conforme solicitado na exigência.

**(21) BR 30 2015 003784-9**

Código 36 - Indeferimento - Art. 106 § 4º da LPI

(22) 11/08/2015

(30) 13/02/2015 EM 002633701-0001

(44) 18/04/2017

(52) 26-02

(54) CONFIGURAÇÃO APLICADA EM LANTERNA

(71) DECATHLON (FR)

(72) JEREMY LAURENT

(74) VANESSA CAVALHEIRO



objeto se enquadra na instrução normativa 044/2015 . objeto indeferido devido ao



---

cumprimento insatisfatório de exigência técnica, nos termos do Art. 23 da Instrução Normativa 044/2015. No cumprimento, o requerente não apresentou todas as vistas, conforme solicitado na exigência.

---

**(21) BR 30 2015 003785-7**



Código 36 - Indeferimento - Art. 106 § 4º da LPI

(22) 11/08/2015

(30) 13/02/2015 EM 002633701-0002

(44) 18/04/2017

(52) 26-02

(54) CONFIGURAÇÃO APLICADA EM LANTERNA

(71) DECATHLON (FR)

(72) JEREMY LAURENT

(74) VANESSA CAVALHEIRO

objeto se enquadra na instrução normativa 044/2015 . objeto indeferido devido ao cumprimento insatisfatório de exigência técnica, nos termos do Art. 23 da Instrução Normativa 044/2015. Não foram apresentadas todas as vistas do objeto, conforme solicitado na exigência.

---

**(21) BR 32 2014 003722-9**



Código 36 - Indeferimento - Art. 106 § 4º da LPI

(22) 03/12/2012

(44) 18/04/2017

(52) 11-02

(54) CONFIGURAÇÃO APLICADA EM VASO

(62) BR 30 2012 006187-3 03/12/2012

(71) MARCELO SERGIO BELLOTTO (BR/SP)

(72) MARCELO SERGIO BELLOTTO

(74) CRUZEIRO NEWMARC PATENTES E MARCAS LTDA

objeto se enquadra na instrução normativa 044/2015 . objeto indeferido devido ao cumprimento insatisfatório de exigência técnica, nos termos do Art. 23 da Instrução Normativa 044/2015. As proporções do vaso foram alteradas no atual cumprimento de exigência. Enquanto as figuras do depósito revelavam o objeto com altura e largura praticamente equivalentes, as atuais figuras ilustram-no mais largo que alto, diferença esta que pode ser especialmente observada a partir das vistas laterais. No lugar de corrigir somente as vistas superior e inferior, conforme solicitava a exigência, alterou-se a configuração do objeto nas demais figuras. Por ter havido alteração de matéria, o cumprimento não foi satisfatório.



### Código 37 - Recurso Contra o Indeferimento

Notificação de interposição de recurso ao Presidente do INPI contra o indeferimento do pedido de registro de desenho industrial, objetivando o reexame da matéria. Desta data corre o prazo de 60 (sessenta) dias para apresentação de contra-razões por qualquer interessado. Poderá ser requerida cópia do recurso através de formulário específico.

---

(21) BR 30 2013 000281-0                      Código 37 - Recurso Contra o Indeferimento  
(22) 24/01/2013  
(71) GENERAL ELECTRIC COMPANY (US)  
(74) ARTUR FRANCISCO SCHAAL  
Recurso contra o indeferimento: Pet. (WB) 870170022927, de 06/04/2017.

---

(21) BR 30 2013 004958-2                      Código 37 - Recurso Contra o Indeferimento  
(22) 27/09/2013  
(71) JC KOREA CORP. (KR)  
(74) VEIRANO E ADVOGADOS ASSOCIADOS  
Recurso contra o indeferimento: Pet. (WB) 870170022120, de 04/04/2017.

---

(21) BR 30 2014 005093-1                      Código 37 - Recurso Contra o Indeferimento  
(22) 09/10/2014  
(71) MATERIAIS ELÉTRICOS STRAHL LTDA (BR/SP)  
(74) continental marcas e patentes s/s ltda  
Recurso contra o indeferimento: Pet. (WB) 870170022753, de 06/04/2017.

---

(21) BR 30 2014 005107-5                      Código 37 - Recurso Contra o Indeferimento  
(22) 09/10/2014  
(71) JOSÉ MARCIO MOSTAÇO (BR/SP)  
(74) MOR ASSESSORIA EMPRESARIAL LTDA - ME  
Recurso contra o indeferimento: Pet. (WB) 870170022810, de 06/04/2017.

---

(21) BR 30 2014 005175-0                      Código 37 - Recurso Contra o Indeferimento  
(22) 14/10/2014  
(71) CHERY AUTOMOBILE CO., LTD. (CN)  
(74) RANA GOSAIN  
Recurso contra o indeferimento: Pet. (WB) 870170022273, de 04/04/2017.



### Código 39 - Concessão do Registro

Concessão do registro de desenho industrial. O certificado de registro estará à disposição do interessado. Desta data corre o prazo de 5 (cinco) anos para interposição de nulidade administrativa por qualquer interessado (Art. 113 § 1º da LPI ). Se interposto o pedido de nulidade no prazo de 60 (sessenta) dias contados da data da concessão, os efeitos da concessão do registro serão suspensos (Art. 113 § 2º).

(11) BR 30 2012 001817-0



Código 39 - Concessão do Registro

(22) 12/04/2012

(15) 18/04/2017

(45) 18/04/2017

(52) 21-01 , 02-02

(54) CONFIGURAÇÃO APLICADA EM TOUCA PARA BONECA

(73) ROMA JENSEN COMÉRCIO E INDÚSTRIA LTDA (BR/SP)

(72) GUSTAVO JENSEN

(74) TINOCO SOARES & FILHO LTDA

Prazo de validade: 10 (dez) anos contados a partir de 12/04/2012, mediante o recolhimento da taxa quinquenal de manutenção (Artigos 119 e 120 da LPI) e observadas as demais condições legais.

(11) BR 30 2014 002754-9

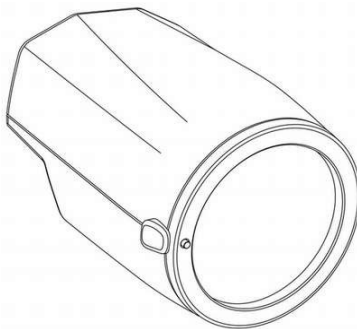

Código 39 - Concessão do Registro

(22) 11/06/2014

(15) 18/04/2017

(30) 13/12/2013 CA 154459

(45) 18/04/2017

(52) 16-05

(54) CONFIGURAÇÃO APLICADA A CAIXA PARA CÂMERA

(73) AVIGILON CORPORATION (CA)

(72) COLIN PAUL JANSSEN, PIOTR ZBIGNIEW CELLER

(74) DI BLASI, PARENTE & ASS. PROP. IND. LTDA

Prazo de validade: 10 (dez) anos contados a partir de 11/06/2014, mediante o recolhimento da taxa quinquenal de manutenção (Artigos 119 e 120 da LPI) e observadas as demais condições legais.

(11) BR 30 2014 003303-4

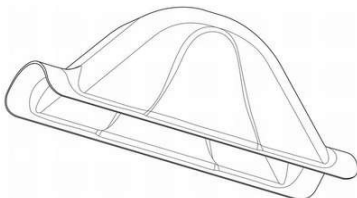

Código 39 - Concessão do Registro

(22) 16/07/2014

(15) 18/04/2017

(30) 23/05/2014 CN 201430146126.0

(45) 18/04/2017

(52) 10-04



(54) CONFIGURAÇÃO APLICADA EM CAPA PARA MEDIDOR DE FLUXO

(73) MICRO MOTION, INC. (US)

(72) XIANG FENG, MUYUAN LIU, YANG YEN

(74) CUSTÓDIO DE ALMEIDA & CIA.

Prazo de validade: 10 (dez) anos contados a partir de 16/07/2014, mediante o recolhimento da taxa quinquenal de manutenção (Artigos 119 e 120 da LPI) e observadas as demais condições legais.

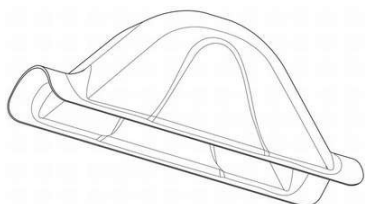

**(11) BR 30 2014 003312-3**



Código 39 - Concessão do Registro

(22) 17/07/2014

(15) 18/04/2017

(45) 18/04/2017

(52) 02-04

(54) CONFIGURAÇÃO APLICADA EM SALTO

(73) VÍNICIUS DAPPER SANTOS (BR/RS)

(72) VÍNICIUS DAPPER SANTOS

(74) LEÃO PROPRIEDADE INTELECTUAL

Prazo de validade: 10 (dez) anos contados a partir de 17/07/2014, mediante o recolhimento da taxa quinquenal de manutenção (Artigos 119 e 120 da LPI) e observadas as demais condições legais.

**(11) BR 30 2014 004180-0**



Código 39 - Concessão do Registro

(22) 27/08/2014

(15) 18/04/2017

(30) 28/02/2014 EM 002415414-0002

(45) 18/04/2017

(52) 07-03

(54) CONFIGURAÇÃO APLICADA A UTENSÍLIO PARA SALADA

(73) TEFAL (FR)

(72) PHILIPPE DE LA COUSSAYE, TROY SCHULER

(74) ARARIPE & ASSOCIADOS

Prazo de validade: 10 (dez) anos contados a partir de 27/08/2014, mediante o recolhimento da taxa quinquenal de manutenção (Artigos 119 e 120 da LPI) e observadas as demais condições legais.

**(11) BR 30 2014 004673-0**

Código 39 - Concessão do Registro

(22) 16/09/2014



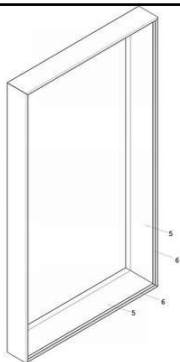

(15) 18/04/2017

(45) 18/04/2017

(52) 06-06

(54) CONFIGURAÇÃO APLICADA EM PÉ DE MESA

(73) GABBINETTO INDÚSTRIA E COMÉRCIO DE MÓVEIS LTDA (BR/SP)

(72) SIDNEI GAZONI

(74) SUL AMÉRICA MARCAS E PATENTES LTDA

Prazo de validade: 10 (dez) anos contados a partir de 16/09/2014, mediante o recolhimento da taxa quinquenal de manutenção (Artigos 119 e 120 da LPI) e observadas as demais condições legais.

**(11) BR 30 2014 004811-2**

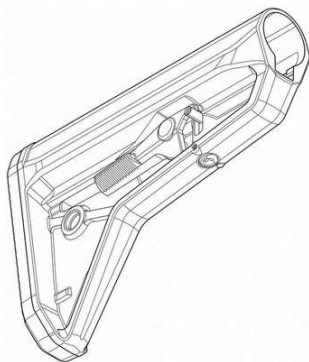

Código 39 - Concessão do Registro

(22) 24/09/2014

(15) 18/04/2017

(30) 27/03/2014 US 29/486,193

(45) 18/04/2017

(52) 22-01

(54) CONFIGURAÇÃO APLICADA EM CORONHA PARA ARMA DE FOGO

(73) MAGPUL INDUSTRIES CORPORATION (US)

(72) MICHAEL T. MAYBERRY, RICHARD FITZPATRICK, NICK KIELSMEIER

(74) MMV AGENTES DA PROPRIEDADE INDUSTRIAL

Prazo de validade: 10 (dez) anos contados a partir de 24/09/2014, mediante o recolhimento da taxa quinquenal de manutenção (Artigos 119 e 120 da LPI) e observadas as demais condições legais.

**(11) BR 30 2014 004868-6**



Código 39 - Concessão do Registro

(22) 26/09/2014

(15) 18/04/2017

(30) 25/04/2014 CN 201430104732.6

(45) 18/04/2017

(52) 12-05

(54) CONFIGURAÇÃO APLICADA A EMPILHADEIRA

(73) BYD COMPANY LIMITED (CN)

(72) SHAOHUA WEN, WEI SU, SHOUNING WANG, MENGZHU ZHAO

(74) MARIA PIA CARVALHO GUERRA

Prazo de validade: 10 (dez) anos contados a partir de 26/09/2014, mediante o recolhimento da taxa quinquenal de manutenção (Artigos 119 e 120 da LPI) e observadas as demais condições legais.





**(11) BR 30 2014 005087-7**

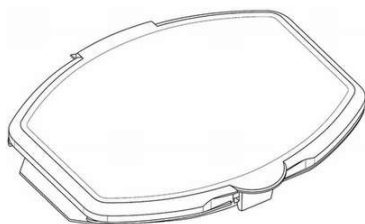

Código 39 - Concessão do Registro

(22) 08/10/2014

(15) 18/04/2017

(30) 16/04/2014 US 29/488.120

(45) 18/04/2017

(52) 09-07

(54) CONFIGURAÇÃO APLICADA EM FECHAMENTO PARA EMBALAGEM

(73) NICE-PAK PRODUCTS, INC. (US)

(72) ROBERT P. JULIUS, MICHAEL MOONEY, GERARD ANTHONY CAHALAN,  
NELSON DAVID SINGLETON

(74) RANA GOSAIN

Prazo de validade: 10 (dez) anos contados a partir de 08/10/2014, mediante o recolhimento da taxa quinquenal de manutenção (Artigos 119 e 120 da LPI) e observadas as demais condições legais.

**(11) BR 30 2015 000175-5**

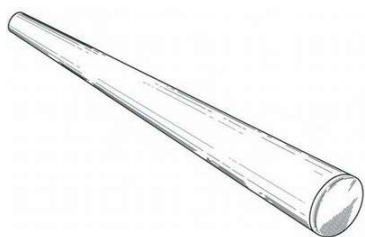

Código 39 - Concessão do Registro

(22) 15/01/2015

(15) 18/04/2017

(45) 18/04/2017

(52) 27-01 , 27-06

(54) CONFIGURAÇÃO APLICADA EM CIGARRO ELÉTRICO

(73) I-NVENTION B.V. (NL)

(72) MICHEL JOHANNES HENDRIKUS SCHLÄRMANN

(74) JULIO GUIDI LIMA DA ROCHA

Prazo de validade: 10 (dez) anos contados a partir de 15/01/2015, mediante o recolhimento da taxa quinquenal de manutenção (Artigos 119 e 120 da LPI) e observadas as demais condições legais. (co) Título adequado de ofício nos termos do Art. 22 da Instrução Normativa 044/2015.

**(11) BR 30 2015 000411-8**

Código 39 - Concessão do Registro

(22) 27/01/2015

(15) 18/04/2017

(45) 18/04/2017





(52) 02-04  
 (54) CONFIGURAÇÃO APLICADA EM CALÇADO  
 (73) EXTRAMOLD JOMO INDÚSTRIA DE PLÁSTICOS LTDA (BR/RS)  
 (72) DAGMAR LUISE MOHRBACH  
 (74) EMERSON SALBEGO HOFART

Prazo de validade: 10 (dez) anos contados a partir de 27/01/2015, mediante o recolhimento da taxa quinquenal de manutenção (Artigos 119 e 120 da LPI) e observadas as demais condições legais.

**(11) BR 30 2015 000463-0**



Código 39 - Concessão do Registro  
 (22) 28/01/2015  
 (15) 18/04/2017  
 (45) 18/04/2017  
 (52) 21-01  
 (54) CONFIGURAÇÃO APLICADA EM VEÍCULO INFANTIL  
 (73) VIVA EMPREENDIMENTOS E ADMINISTRAÇÃO DE BENS LTDA (BR/SP)  
 (72) RICARDO JOSÉ ANTONIAZZI PUCCI  
 (74) TINOCO SOARES SOCIEDADE DE ADVOGADOS

Prazo de validade: 10 (dez) anos contados a partir de 28/01/2015, mediante o recolhimento da taxa quinquenal de manutenção (Artigos 119 e 120 da LPI) e observadas as demais condições legais.

**(11) BR 30 2015 000476-2**



Código 39 - Concessão do Registro  
 (22) 29/01/2015  
 (15) 18/04/2017  
 (30) 06/08/2014 DM DM/084115  
 (45) 18/04/2017  
 (52) 03-01  
 (54) CONFIGURAÇÃO APLICADA EM BOLSA  
 (73) HERMES SELLIER (FR)  
 (72) PIERRE-ALEXIS DUMAS  
 (74) JULIANO RUOTA MURAKAMI

Prazo de validade: 10 (dez) anos contados a partir de 29/01/2015, mediante o recolhimento da taxa quinquenal de manutenção (Artigos 119 e 120 da LPI) e observadas as demais condições legais.

**(11) BR 30 2015 000527-0**

Código 39 - Concessão do Registro  
 (22) 04/02/2015  
 (15) 18/04/2017  
 (45) 18/04/2017  
 (52) 09-07 , 07-01



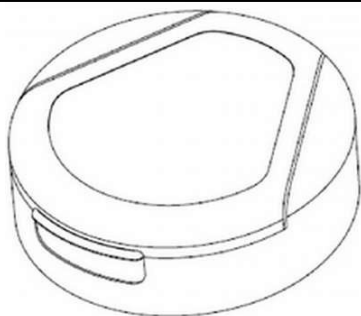

(54) CONFIGURAÇÃO APLICADA EM TAMPA

(73) ROBERTO LUIZ DA VEIGA (BR/SC)

(72) ROBERTO LUIZ DA VEIGA

(74) SANDRO WUNDERLICH

Prazo de validade: 10 (dez) anos contados a partir de 04/02/2015, mediante o recolhimento da taxa quinquenal de manutenção (Artigos 119 e 120 da LPI) e observadas as demais condições legais.

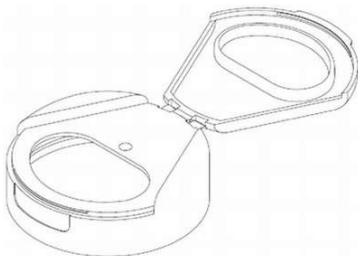

**(11) BR 30 2015 000567-0**

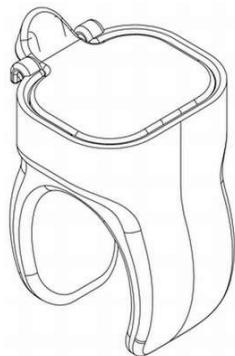

Código 39 - Concessão do Registro

(22) 06/02/2015

(15) 18/04/2017

(45) 18/04/2017

(52) 09-01

(54) CONFIGURAÇÃO APLICADA A RECIPIENTE

(73) ANGELUS INDÚSTRIA DE PRODUTOS ODONTOLÓGICOS S/A (BR/PR)

(72) ROBERTO QUEIRÓZ MARTINS ALCÂNTARA

(74) DI BLASI, PARENTE & ASS. PROP. IND. LTDA

Prazo de validade: 10 (dez) anos contados a partir de 06/02/2015, mediante o recolhimento da taxa quinquenal de manutenção (Artigos 119 e 120 da LPI) e observadas as demais condições legais.

**(11) BR 30 2015 000631-5**



Código 39 - Concessão do Registro

(22) 11/02/2015

(15) 18/04/2017

(45) 18/04/2017

(52) 06-01

(54) CONFIGURAÇÃO APLICADA EM BANQUETA

(73) PAULO CELSO CARDOSO BACCHI (BR/SP)

(72) PAULO CELSO CARDOSO BACCHI

(74) JOÃO BATISTA VALVERDE

Prazo de validade: 10 (dez) anos contados a partir de 11/02/2015, mediante o recolhimento da taxa quinquenal de manutenção (Artigos 119 e 120 da LPI) e observadas as demais condições legais.

**(11) BR 30 2015 000633-1**

Código 39 - Concessão do Registro

(22) 11/02/2015





(15) 18/04/2017  
 (45) 18/04/2017  
 (52) 06-01  
 (54) CONFIGURAÇÃO APLICADA EM CADEIRA  
 (73) PAULO CELSO CARDOSO BACCHI (BR/SP)  
 (72) PAULO CELSO CARDOSO BACCHI  
 (74) JOÃO BATISTA VALVERDE

Prazo de validade: 10 (dez) anos contados a partir de 11/02/2015, mediante o recolhimento da taxa quinquenal de manutenção (Artigos 119 e 120 da LPI) e observadas as demais condições legais.

**(11) BR 30 2015 000634-0**



Código 39 - Concessão do Registro  
 (22) 11/02/2015  
 (15) 18/04/2017  
 (45) 18/04/2017  
 (52) 06-01  
 (54) CONFIGURAÇÃO APLICADA EM CADEIRA  
 (73) PAULO CELSO CARDOSO BACCHI (BR/SP)  
 (72) PAULO CELSO CARDOSO BACCHI  
 (74) JOÃO BATISTA VALVERDE

Prazo de validade: 10 (dez) anos contados a partir de 11/02/2015, mediante o recolhimento da taxa quinquenal de manutenção (Artigos 119 e 120 da LPI) e observadas as demais condições legais.

**(11) BR 30 2015 000638-2**



Código 39 - Concessão do Registro  
 (22) 11/02/2015  
 (15) 18/04/2017  
 (45) 18/04/2017  
 (52) 06-01  
 (54) CONFIGURAÇÃO APLICADA EM POLTRONA  
 (73) PAULO CELSO CARDOSO BACCHI (BR/SP)  
 (72) PAULO CELSO CARDOSO BACCHI  
 (74) JOÃO BATISTA VALVERDE

Prazo de validade: 10 (dez) anos contados a partir de 11/02/2015, mediante o recolhimento da taxa quinquenal de manutenção (Artigos 119 e 120 da LPI) e observadas as demais condições legais.

**(11) BR 30 2015 000749-4**

Código 39 - Concessão do Registro  
 (22) 18/02/2015  
 (15) 18/04/2017  
 (30) 15/08/2014 US 29/499595



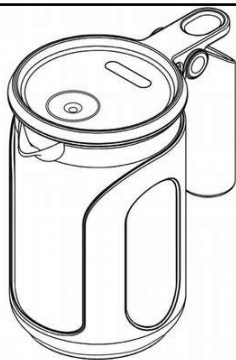

(45) 18/04/2017

(52) 07-02

(54) CONFIGURAÇÃO APLICADA EM MICRO-CHALEIRA.

(73) PROGRESSIVE INTERNATIONAL CORPORATION (US)

(72) JOSEPH KENT

(74) KASZNAR LEONARDOS PROPRIEDADE INTELECTUAL

Prazo de validade: 10 (dez) anos contados a partir de 18/02/2015, mediante o recolhimento da taxa quinquenal de manutenção (Artigos 119 e 120 da LPI) e observadas as demais condições legais.

(11) BR 30 2015 000803-2

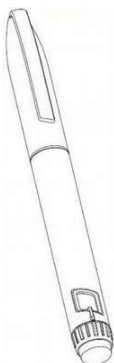

Código 39 - Concessão do Registro

(22) 23/02/2015

(15) 18/04/2017

(30) 27/08/2014 US 29/500,640

(45) 18/04/2017

(52) 24-02

(54) CONFIGURAÇÃO APLICADA EM DISPOSITIVO INJETOR.

(73) MERCK SHARP &amp; DOHME CORP. (US)

(72) THOMAS JUNK, FLORIAN KOSSLER, MARTIN MEIER, SCOTT MACKIE, PERNILLA DANIELSSON, ANGELA M. AMEND KWASNIK, BENJAMIN R. BARTFELD, PETER BASILE, JEFREY C. GIVAND, PHILIP G. GREEN, SHARAD GUPTA, CHRISTIN L. O'NEILL, STEVEN CARL PERSAK, ROBERT STIANCHI, ARI TAO ADLER, FLORIAN ALTMANN

(74) ARARIPE &amp; ASSOCIADOS

Prazo de validade: 10 (dez) anos contados a partir de 23/02/2015, mediante o recolhimento da taxa quinquenal de manutenção (Artigos 119 e 120 da LPI) e observadas as demais condições legais.

(11) BR 30 2015 000817-2

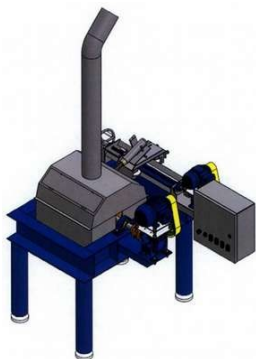

Código 39 - Concessão do Registro

(22) 24/02/2015

(15) 18/04/2017

(45) 18/04/2017

(52) 15-09

(54) CONFIGURAÇÃO APLICADA EM MÁQUINA DE SOLDA

(73) BERNARDO AUGUSTINHO MILDNER (BR/SC)

(72) BERNARDO AUGUSTINHO MILDNER

(74) VITOR LUIZ RAMOS BATISTA

Prazo de validade: 10 (dez) anos contados a partir de 24/02/2015, mediante o recolhimento da taxa quinquenal de manutenção (Artigos 119 e 120 da LPI) e observadas as demais condições legais.

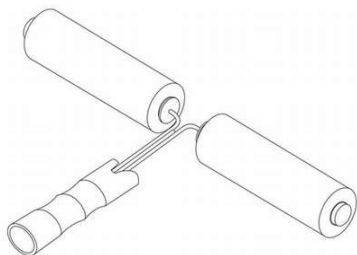

---

**(11) BR 30 2015 000837-7**

Código 39 - Concessão do Registro

(22) 25/02/2015

(15) 18/04/2017

(45) 18/04/2017

(52) 08-05

(54) CONFIGURAÇÃO APLICADA EM ROLO DE PINTURA

(73) SÉRGIO LUIS PETTER-ME (BR/RS)

(72) SÉRGIO LUIS PETTER

(74) VILAGE MARCAS E PATENTES LTDA

Prazo de validade: 10 (dez) anos contados a partir de 25/02/2015, mediante o recolhimento da taxa quinquenal de manutenção (Artigos 119 e 120 da LPI) e observadas as demais condições legais.

---

**(11) BR 30 2015 000907-1**

Código 39 - Concessão do Registro

(22) 27/02/2015

(15) 18/04/2017

(45) 18/04/2017

(52) 31-00

(54) CONFIGURAÇÃO APLICADA EM MÁQUINA DISPENSADORA DE BEBIDAS

(73) AMBEV S/A. (BR/SP)

(72) FELIPE BRATFISCH SANTIAGO

(74) DANNEMANN, SIEMSEN, BIGLER &amp; IPANEMA MOREIRA

Prazo de validade: 10 (dez) anos contados a partir de 27/02/2015, mediante o recolhimento da taxa quinquenal de manutenção (Artigos 119 e 120 da LPI) e observadas as demais condições legais.

---

**(11) BR 30 2015 000909-8**

Código 39 - Concessão do Registro

(22) 27/02/2015

(15) 18/04/2017

(30) 27/08/2014 US 29/500,718

(45) 18/04/2017

(52) 14-04

(54) PADRÃO ORNAMENTAL APLICADO EM ÍCONE

(73) JANSSEN PHARMACEUTICA NV (BE)

(72) VERONICA BARAJAS, GINES DIEGO MIRALLES, DAVID TRIPI, MEGHAN HARRINGTON MARSCHALL

(74) DANNEMANN, SIEMSEN, BIGLER &amp; IPANEMA MOREIRA

Prazo de validade: 10 (dez) anos contados a partir de 27/02/2015, mediante o recolhimento da taxa quinquenal de manutenção (Artigos 119 e 120 da LPI) e observadas as demais condições legais.





**(11) BR 30 2015 000972-1**



Código 39 - Concessão do Registro

(22) 03/03/2015

(15) 18/04/2017

(30) 03/09/2014 EP 002530360-0002; 03/09/2014 EP 002530410-0002

(45) 18/04/2017

(52) 12-08 , 21-01

(54) CONFIGURAÇÃO APLICADA A AUTOMOVEL

(73) AUTOMOBILI LAMBORGHINI S.P.A. (IT)

(72) FELIPPO PERINI

(74) ARIBONI, FABBRI E SCHMIDT SOCIEDADE DE ADVOGADOS

Prazo de validade: 10 (dez) anos contados a partir de 03/03/2015, mediante o recolhimento da taxa quinquenal de manutenção (Artigos 119 e 120 da LPI) e observadas as demais condições legais.

**(11) BR 30 2015 000985-3**



Código 39 - Concessão do Registro

(22) 04/03/2015

(15) 18/04/2017

(45) 18/04/2017

(52) 02-04

(54) CONFIGURAÇÃO APLICADA EM SAPATILHA

(73) GRENDENE S.A. (BR/CE)

(72) ROBSON CASTILHO DE BRITO

(74) CUSTÓDIO DE ALMEIDA & CIA.

Prazo de validade: 10 (dez) anos contados a partir de 04/03/2015, mediante o recolhimento da taxa quinquenal de manutenção (Artigos 119 e 120 da LPI) e observadas as demais condições legais.

**(11) BR 30 2015 000992-6**

Código 39 - Concessão do Registro

(22) 04/03/2015

(15) 18/04/2017

(30) 04/09/2014 US 29/501,506

(45) 18/04/2017

(52) 25-04

(54) CONFIGURAÇÃO APLICADA EM ESCADA

(73) WING ENTERPRISES, INC. (US)

(72) N. RYAN MOSS, BENJAMIN L. COOK, SEAN R. PETERSON



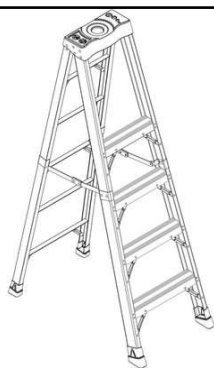

(74) RANA GOSAIN

Prazo de validade: 10 (dez) anos contados a partir de 04/03/2015, mediante o recolhimento da taxa quinquenal de manutenção (Artigos 119 e 120 da LPI) e observadas as demais condições legais.

(11) BR 30 2015 001005-3



Código 39 - Concessão do Registro

(22) 04/03/2015

(15) 18/04/2017

(30) 04/09/2014 EM 002531558

(45) 18/04/2017

(52) 32-00

(54) PADRÃO ORNAMENTAL APLICADO EM EMBALAGEM

(73) TEISSEIRE FRANCE (SOCIÉTÉ PAR ACTIONS SIMPLIFIÉE) (FR)

(72) SIMON COKER

(74) DAVID DO NASCIMENTO ADVOGADOS ASSOCIADOS

Prazo de validade: 10 (dez) anos contados a partir de 04/03/2015, mediante o recolhimento da taxa quinquenal de manutenção (Artigos 119 e 120 da LPI) e observadas as demais condições legais.

(11) BR 30 2015 001045-2

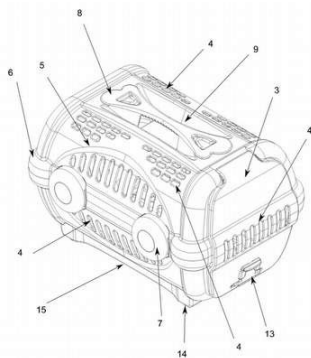

Código 39 - Concessão do Registro

(22) 03/03/2015

(15) 18/04/2017

(45) 18/04/2017

(52) 30-02

(54) CONFIGURAÇÃO APLICADA EM CAIXA DE TRANSPORTE

(73) FURACÃO PET INDÚSTRIA E COMÉRCIO DE ARTIGOS PARA ANIMAIS LTDA. (BR/SP)

(72) MARCELO JOSÉ DOS SANTOS

(74) NOVA MARCA CONSULTORES ASSOCIADOS LTDA

Prazo de validade: 10 (dez) anos contados a partir de 03/03/2015, mediante o recolhimento da taxa quinquenal de manutenção (Artigos 119 e 120 da LPI) e observadas as demais condições legais.

(11) BR 30 2015 001049-5

Código 39 - Concessão do Registro

(22) 06/03/2015

(15) 18/04/2017

(45) 18/04/2017

(52) 03-01





(54) CONFIGURAÇÃO APLICADA EM PASTA  
 (73) EXTRAMOLD JOMO INDÚSTRIA DE PLÁSTICOS LTDA (BR/RS)  
 (72) DAGMAR LUISE MOHRBACH  
 (74) EMERSON SALBEGO HOFART

Prazo de validade: 10 (dez) anos contados a partir de 06/03/2015, mediante o recolhimento da taxa quinquenal de manutenção (Artigos 119 e 120 da LPI) e observadas as demais condições legais.

**(11) BR 30 2015 001127-0**



Código 39 - Concessão do Registro

(22) 11/03/2015  
 (15) 18/04/2017  
 (45) 18/04/2017  
 (52) 02-04  
 (54) CONFIGURAÇÃO APLICADA EM CHINELO  
 (73) GRENDENE S.A. (BR/CE)  
 (72) ROBSON CASTILHO DE BRITO  
 (74) CUSTÓDIO DE ALMEIDA & CIA.

Prazo de validade: 10 (dez) anos contados a partir de 11/03/2015, mediante o recolhimento da taxa quinquenal de manutenção (Artigos 119 e 120 da LPI) e observadas as demais condições legais.

**(11) BR 30 2015 001207-2**



Código 39 - Concessão do Registro

(22) 16/03/2015  
 (15) 18/04/2017  
 (45) 18/04/2017  
 (52) 06-01  
 (54) CONFIGURAÇÃO APLICADA EM POLTRONA  
 (73) INDÚSTRIA DE PELES MINUANO LTDA (BR/RS)  
 (72) STEFANO SANDONA  
 (74) EDEMAR CAPELLA

Prazo de validade: 10 (dez) anos contados a partir de 16/03/2015, mediante o recolhimento da taxa quinquenal de manutenção (Artigos 119 e 120 da LPI) e observadas as demais condições legais.



(11) BR 30 2015 001230-7



Código 39 - Concessão do Registro

(22) 17/03/2015

(15) 18/04/2017

(30) 17/09/2014 EM 002539353-0001

(45) 18/04/2017

(52) 03-01

(54) CONFIGURAÇÃO APLICADA EM BOLSA DE MÃO

(73) GUCCIO GUCCI S.P.A (IT)

(72) ALESSANDRO MICHELE

(74) ARIBONI, FABBRI E SHMIDT SOCIEDADE DE ADVOGADOS

Prazo de validade: 10 (dez) anos contados a partir de 17/03/2015, mediante o recolhimento da taxa quinquenal de manutenção (Artigos 119 e 120 da LPI) e observadas as demais condições legais.

(11) BR 30 2015 001339-7



Código 39 - Concessão do Registro

(22) 23/03/2015

(15) 18/04/2017

(30) 24/09/2014 WO DM/084488

(45) 18/04/2017

(52) 03-01

(54) CONFIGURAÇÃO APLICADA EM BOLSA DE MÃO

(73) CHRISTIAN DIOR COUTURE (FR)

(72) SABRINA BONESI

(74) LUIZ LEONARDOS & ADVOGADOS

Prazo de validade: 10 (dez) anos contados a partir de 23/03/2015, mediante o recolhimento da taxa quinquenal de manutenção (Artigos 119 e 120 da LPI) e observadas as demais condições legais.

(11) BR 30 2015 001347-8



Código 39 - Concessão do Registro

(22) 24/03/2015

(15) 18/04/2017

(30) 25/09/2014 WO DM/084489

(45) 18/04/2017

(52) 16-06

(54) CONFIGURAÇÃO APLICADA EM ÓCULOS DE SOL

(73) CHRISTIAN DIOR COUTURE (FR)

(72) MATHIEU JAMIN

(74) LUIZ LEONARDOS & ADVOGADOS

Prazo de validade: 10 (dez) anos contados a partir de 24/03/2015, mediante o recolhimento da taxa quinquenal de manutenção (Artigos 119 e 120 da LPI) e observadas as demais condições legais.



(11) BR 30 2015 001353-2

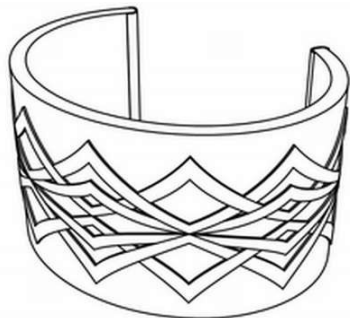

Código 39 - Concessão do Registro

(22) 25/03/2015

(15) 18/04/2017

(45) 18/04/2017

(52) 11-01

(54) CONFIGURAÇÃO APLICADA A PULSEIRA

(73) UNIVERSIDADE FEDERAL DE SANTA MARIA (BR/RS)

(72) TATIANA EDER DA ROCHA LAGO, JULIA RODRIGUES FABRÍCIO

Prazo de validade: 10 (dez) anos contados a partir de 25/03/2015, mediante o recolhimento da taxa quinquenal de manutenção (Artigos 119 e 120 da LPI) e observadas as demais condições legais.

(11) BR 30 2015 001362-1

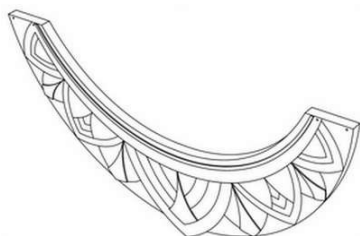

Código 39 - Concessão do Registro

(22) 25/03/2015

(15) 18/04/2017

(45) 18/04/2017

(52) 11-01

(54) CONFIGURAÇÃO APLICADA A COLAR

(73) UNIVERSIDADE FEDERAL DE SANTA MARIA (BR/RS)

(72) TATIANA EDER DA ROCHA LAGO, JULIA RODRIGUES FABRÍCIO

Prazo de validade: 10 (dez) anos contados a partir de 25/03/2015, mediante o recolhimento da taxa quinquenal de manutenção (Artigos 119 e 120 da LPI) e observadas as demais condições legais.

(11) BR 30 2015 001377-0

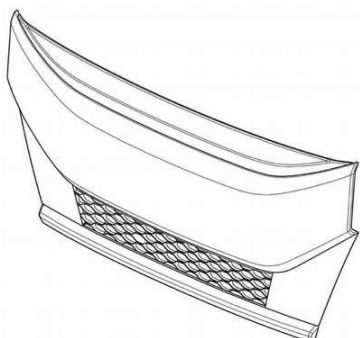

Código 39 - Concessão do Registro

(22) 25/03/2015

(15) 18/04/2017

(30) 25/09/2014 EM 002545145

(45) 18/04/2017

(52) 12-16

(54) CONFIGURAÇÃO APLICADA A ELEMENTO DE REVESTIMENTO

(73) IVECO S.P.A. (IT)

(72) MARCO ARMIGLIATO, GIUSEPPE BRUNO, RAFFAELE VERGANO

(74) DI BLASI, PARENTE & ASS. PROP. IND. LTDA

Prazo de validade: 10 (dez) anos contados a partir de 25/03/2015, mediante o recolhimento da taxa quinquenal de manutenção (Artigos 119 e 120 da LPI) e observadas as demais condições legais.

(11) BR 30 2015 001378-8

Código 39 - Concessão do Registro

(22) 25/03/2015





(15) 18/04/2017  
 (45) 18/04/2017  
 (52) 02-04  
 (54) CONFIGURAÇÃO APLICADA EM SOLA  
 (73) MIZUNO CORPORATION (JP)  
 (72) TAKESHI TAKESHITA, YOSHITAKA TAKAHASHI  
 (74) JULIANO RYOTA MURAKAMI

Prazo de validade: 10 (dez) anos contados a partir de 25/03/2015, mediante o recolhimento da taxa quinquenal de manutenção (Artigos 119 e 120 da LPI) e observadas as demais condições legais.



**(11) BR 30 2015 001385-0**

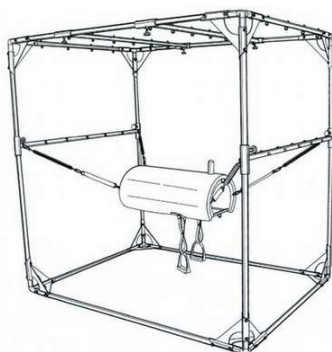

Código 39 - Concessão do Registro  
 (22) 26/03/2015  
 (15) 18/04/2017  
 (45) 18/04/2017  
 (52) 21-02  
 (54) CONFIGURAÇÃO APLICADA EM APARELHO PARA EXERCÍCIOS  
 (73) FERNANDO FRANKLIN PERRELLA GONÇALVES (BR/SP)  
 (72) FERNANDO FRANKLIN PERRELLA GONÇALVES  
 (74) SOMARCA ASSESSORIA EMPRESARIAL S/C LTDA

Prazo de validade: 10 (dez) anos contados a partir de 26/03/2015, mediante o recolhimento da taxa quinquenal de manutenção (Artigos 119 e 120 da LPI) e observadas as demais condições legais.

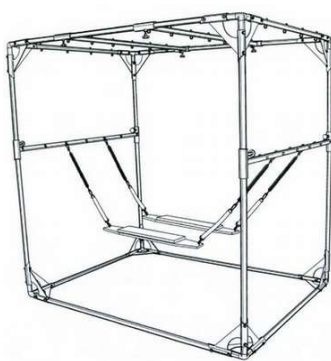
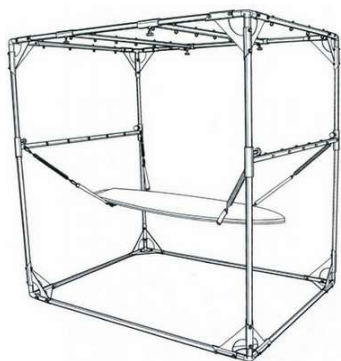

**(11) BR 30 2015 001390-7**

Código 39 - Concessão do Registro  
 (22) 26/03/2015  
 (15) 18/04/2017  
 (45) 18/04/2017  
 (52) 21-02





(54) CONFIGURAÇÃO APLICADA EM PATINS

(73) GRENDENE S.A. (BR/CE)

(72) ROBSON CASTILHO DE BRITO

(74) CUSTÓDIO DE ALMEIDA & CIA.

Prazo de validade: 10 (dez) anos contados a partir de 26/03/2015, mediante o recolhimento da taxa quinquenal de manutenção (Artigos 119 e 120 da LPI) e observadas as demais condições legais.

**(11) BR 30 2015 001400-8**



Código 39 - Concessão do Registro

(22) 27/03/2015

(15) 18/04/2017

(45) 18/04/2017

(52) 02-04

(54) CONFIGURAÇÃO APLICADA EM SAPATILHA

(73) GRENDENE S.A. (BR/CE)

(72) ROBSON CASTILHO DE BRITO

(74) CUSTÓDIO DE ALMEIDA & CIA

Prazo de validade: 10 (dez) anos contados a partir de 27/03/2015, mediante o recolhimento da taxa quinquenal de manutenção (Artigos 119 e 120 da LPI) e observadas as demais condições legais.

**(11) BR 30 2015 001401-6**

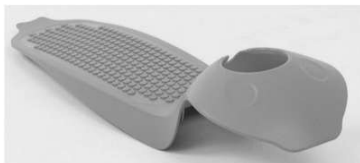

Código 39 - Concessão do Registro

(22) 27/03/2015

(15) 18/04/2017

(30) 08/10/2014 EM 002552984-0005

(45) 18/04/2017

(52) 12-11

(54) CONFIGURAÇÃO APLICADA EM PEÇA DE PATINETE

(73) DECATHLON (FR)

(72) NICOLAS CARON

(74) REAN DE MELLO FERNANDES EVANGELISTA

Prazo de validade: 10 (dez) anos contados a partir de 27/03/2015, mediante o recolhimento da taxa quinquenal de manutenção (Artigos 119 e 120 da LPI) e observadas as demais condições legais.

**(11) BR 30 2015 001402-4**

Código 39 - Concessão do Registro

(22) 27/03/2015

(15) 18/04/2017

(30) 08/10/2014 EM 002552984-0003; 08/10/2014 EM 002552984-0004

(45) 18/04/2017

(52) 12-11





(54) CONFIGURAÇÃO APLICADA EM ESTRUTURA DE PATINETE  
 (73) DECATHLON (FR)  
 (72) NICOLAS CARON  
 (74) REAN DE MELLO FERNANDES EVANGELISTA

Prazo de validade: 10 (dez) anos contados a partir de 27/03/2015, mediante o recolhimento da taxa quinquenal de manutenção (Artigos 119 e 120 da LPI) e observadas as demais condições legais.

**(11) BR 30 2015 001403-2**



Código 39 - Concessão do Registro

(22) 27/03/2015  
 (15) 18/04/2017  
 (30) 08/10/2014 EM 002552984-0001; 08/10/2014 EM 002552984-0002  
 (45) 18/04/2017  
 (52) 12-11  
 (54) CONFIGURAÇÃO APLICADA EM PATINETE  
 (73) DECATHLON (FR)  
 (72) NICOLAS CARON  
 (74) REAN DE MELLO FERNANDES EVANGELISTA

Prazo de validade: 10 (dez) anos contados a partir de 27/03/2015, mediante o recolhimento da taxa quinquenal de manutenção (Artigos 119 e 120 da LPI) e observadas as demais condições legais.

**(11) BR 30 2015 001410-5**

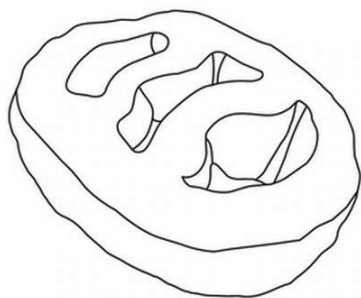

Código 39 - Concessão do Registro

(22) 27/03/2015  
 (15) 18/04/2017  
 (30) 29/09/2014 US 29/503,725  
 (45) 18/04/2017  
 (52) 01-01  
 (54) CONFIGURAÇÃO APLICADA A PRODUTO ALIMENTÍCIO  
 (73) FRITO-LAY NORTH AMERICA, INC. (US)  
 (72) KEVIN MCMILLAN, MAX PETRIE  
 (74) DANNEMANN, SIEMSEN, BIGLER & IPANEMA MOREIRA

Prazo de validade: 10 (dez) anos contados a partir de 27/03/2015, mediante o recolhimento da taxa quinquenal de manutenção (Artigos 119 e 120 da LPI) e observadas as demais condições legais.

**(11) BR 30 2015 001419-9**

Código 39 - Concessão do Registro

(22) 27/03/2015  
 (15) 18/04/2017  
 (45) 18/04/2017  
 (52) 32-00 , 14-04





(54) PADRÃO ORNAMENTAL APLICADO EM INTERFACE DE COMANDO DE ELETRODOMÉSTICO

(73) WHIRLPOOL S.A. (BR/SP)

(72) CLAUDIA DE ARAÚJO SOUSA SANTOS, ROGERIO CESAR POSSAMAI JUNIOR, MARIA ANGÉLICA COCENZA PONSONI CARBI

(74) EDUARDO OTERO

Prazo de validade: 10 (dez) anos contados a partir de 27/03/2015, mediante o recolhimento da taxa quinquenal de manutenção (Artigos 119 e 120 da LPI) e observadas as demais condições legais.

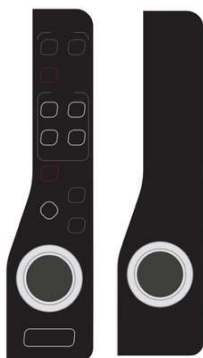

(11) BR 30 2015 001445-8

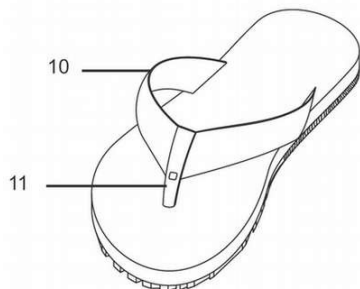

Código 39 - Concessão do Registro

(22) 30/03/2015

(15) 18/04/2017

(45) 18/04/2017

(52) 02-04

(54) CONFIGURAÇÃO APLICADA EM SANDÁLIA

(73) M.S. INDÚSTRIA E COMÉRCIO DE CALÇADOS LTDA-ME (BR/CE)

(72) MARCIO ARRUDA DANTAS

(74) WETTOR BUREAU DE APOIO EMP. S/S LTDA ME

Prazo de validade: 10 (dez) anos contados a partir de 30/03/2015, mediante o recolhimento da taxa quinquenal de manutenção (Artigos 119 e 120 da LPI) e observadas as demais condições legais.

(11) BR 30 2015 001447-4

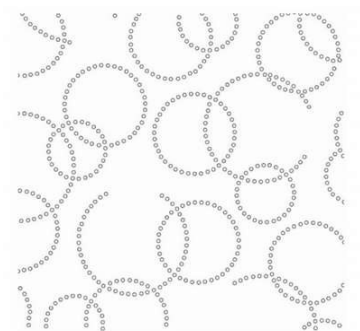

Código 39 - Concessão do Registro

(22) 30/03/2015

(15) 18/04/2017

(30) 30/09/2014 US 29/503,893

(45) 18/04/2017

(52) 05-05

(54) PADRÃO ORNAMENTAL APLICADO A TECIDO

(73) KIMBERLY-CLARK WORLDWIDE, INC. (US)

(72) JUAN P. ARAGON, NUNO AZEREDO, MALCOM C. HALLS, KAREN HUNTER, HOLLY K. KOWASKI, BARRY P. MARKWICK, SARAH M. MCMAHON, AIDA M. MOKUBE, MARVIN E. SWAILS



---

(74) PINHEIRO NETO ADVOGADOS

Prazo de validade: 10 (dez) anos contados a partir de 30/03/2015, mediante o recolhimento da taxa quinquenal de manutenção (Artigos 119 e 120 da LPI) e observadas as demais condições legais.

---

**(11) BR 30 2015 001448-2**

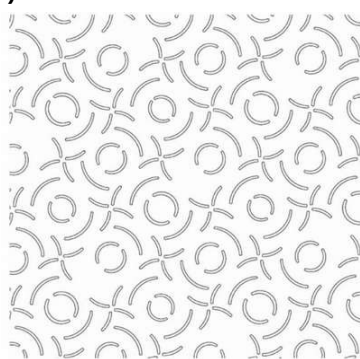

Código 39 - Concessão do Registro

(22) 30/03/2015

(15) 18/04/2017

(30) 30/09/2014 US 29/503,880

(45) 18/04/2017

(52) 05-05

(54) PADRÃO ORNAMENTAL APLICADO A TECIDO

(73) KIMBERLY-CLARK WORLDWIDE, INC. (US)

(72) JUAN P. ARAGON, NUNO AZEREDO, MALCOLM C. HALLS, KAREN HUNTER, HOLLY K. KOWASKI, BARRY P. MARKWICK, SARAH M. MACMAHON, AIDA M. MOKUBE, MARVIN E. SWAILS

(74) PINHEIRO NETO ADVOGADOS

Prazo de validade: 10 (dez) anos contados a partir de 30/03/2015, mediante o recolhimento da taxa quinquenal de manutenção (Artigos 119 e 120 da LPI) e observadas as demais condições legais.

---

**(11) BR 30 2015 001449-0**

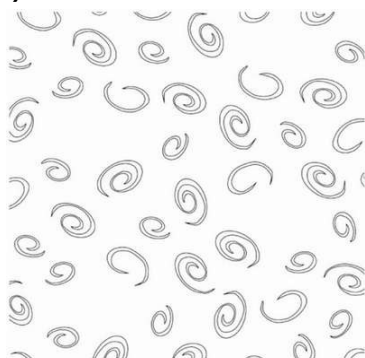

Código 39 - Concessão do Registro

(22) 30/03/2015

(15) 18/04/2017

(30) 29/09/2014 US 29/503,684

(45) 18/04/2017

(52) 05-05

(54) PADRÃO ORNAMENTAL APLICADO A TECIDO

(73) KIMBERLY-CLARK WORLDWIDE, INC. (US)

(72) JUAN P. ARAGON, NUNO AZEREDO, MALCOLM C. HALLS, KAREN HUNTER, HOLLY K. KOWASKI, BARRY P. MARKWICK, SARAH M. MCMAHON, AIDA M. MOKUBE, MARVIN E. SWAILS

(74) PINHEIRO NETO ADVOGADOS

Prazo de validade: 10 (dez) anos contados a partir de 30/03/2015, mediante o recolhimento da taxa quinquenal de manutenção (Artigos 119 e 120 da LPI) e observadas as demais condições legais.

---

**(11) BR 30 2015 001452-0**

Código 39 - Concessão do Registro

(22) 30/03/2015

(15) 18/04/2017

(45) 18/04/2017





(52) 02-04  
 (54) CONFIGURAÇÃO APLICADA EM SANDÁLIA  
 (73) GRENDENE S.A. (BR/CE)  
 (72) EDSON MATSUO  
 (74) REMER VILLAÇA & NOGUEIRA ASSES. E CONS. DE PROP. INTEL. LTDA.  
 Prazo de validade: 10 (dez) anos contados a partir de 30/03/2015, mediante o recolhimento da taxa quinquenal de manutenção (Artigos 119 e 120 da LPI) e observadas as demais condições legais.

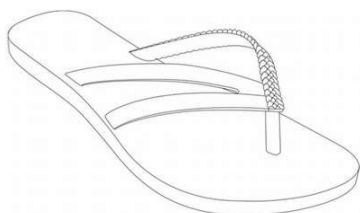
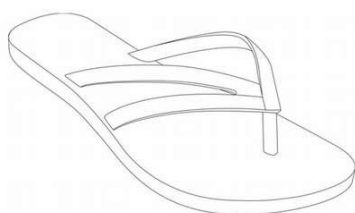

**(11) BR 30 2015 001486-5**

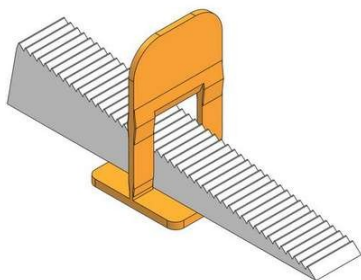

Código 39 - Concessão do Registro  
 (22) 31/03/2015  
 (15) 18/04/2017  
 (45) 18/04/2017  
 (52) 25-01  
 (54) CONFIGURAÇÃO APLICADA EM NIVELADOR DE PISO  
 (73) DENILSON PARREIRA SAMPAIO PLÁSTICOS - ME (BR/SP)  
 (72) DENILSON PARREIRA SAMPAIO  
 (74) SUL AMÉRICA MARCAS E PATENTES LTDA.  
 Prazo de validade: 10 (dez) anos contados a partir de 31/03/2015, mediante o recolhimento da taxa quinquenal de manutenção (Artigos 119 e 120 da LPI) e observadas as demais condições legais.

**(11) BR 30 2015 001488-1**



Código 39 - Concessão do Registro  
 (22) 31/03/2015  
 (15) 18/04/2017  
 (30) 17/10/2014 EM 002559617-0001; 17/10/2014 EM 002559617-0002  
 (45) 18/04/2017  
 (52) 24-02  
 (54) CONFIGURAÇÃO APLICADA EM DISPOSITIVO DE INJEÇÃO  
 (73) SANOFI-AVENTIS DEUTSCHLAND GMBH (DE)  
 (72) JAMES LESLIE RHODRI JONES, ANDREW MITCHELL  
 (74) DANNEMANN, SIEMSEN, BIGLER & IPANEMA MOREIRA  
 Prazo de validade: 10 (dez) anos contados a partir de 31/03/2015, mediante o recolhimento da taxa quinquenal de manutenção (Artigos 119 e 120 da LPI) e observadas as demais condições legais.





**(11) BR 30 2015 001490-3**

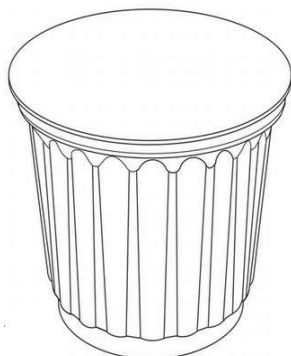

Código 39 - Concessão do Registro

(22) 31/03/2015

(15) 18/04/2017

(30) 01/10/2014 US 29/504,016

(45) 18/04/2017

(52) 09-03

(54) CONFIGURAÇÃO APLICADA A UM RECIPIENTE

(73) KRAFT FOODS GROUP BRANDS LLC. (US)

(72) MARK RICHARD THOMAS NORTON, PIARAS VALDIS DE CLEIR

(74) ORLANDO DE SOUZA

Prazo de validade: 10 (dez) anos contados a partir de 31/03/2015, mediante o recolhimento da taxa quinquenal de manutenção (Artigos 119 e 120 da LPI) e observadas as demais condições legais.

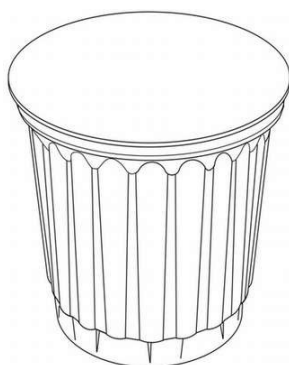

**(11) BR 30 2015 001493-8**



Código 39 - Concessão do Registro

(22) 31/03/2015

(15) 18/04/2017

(45) 18/04/2017

(52) 09-01

(54) CONFIGURAÇÃO APLICADA EM FRASCO.

(73) QUÍMICA AMPARO LTDA. (BR/SP)

(72) JORGE EDUARDO BEIRA

(74) KASZNAR LEONARDOS PROPRIEDADE INTELECTUAL

Prazo de validade: 10 (dez) anos contados a partir de 31/03/2015, mediante o recolhimento da taxa quinquenal de manutenção (Artigos 119 e 120 da LPI) e observadas as demais condições legais.

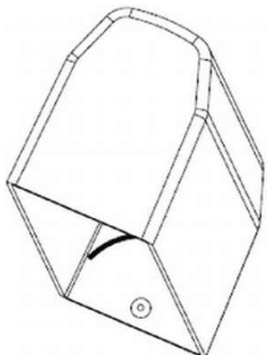

---

**(11) BR 30 2015 001512-8**

Código 39 - Concessão do Registro

(22) 01/04/2015

(15) 18/04/2017

(45) 18/04/2017

(52) 03-01

(54) CONFIGURAÇÃO APLICADA EM ESTOJO

(73) PLÁSTICOS JUQUITIBA INDÚSTRIA E COMÉRCIO LTDA (BR/SP)

(72) PAULO GUEDES RODRIGUES

(74) DAVID DO NASCIMENTO ADVOGADOS ASSOCIADOS

Prazo de validade: 10 (dez) anos contados a partir de 01/04/2015, mediante o recolhimento da taxa quinquenal de manutenção (Artigos 119 e 120 da LPI) e observadas as demais condições legais.

---

**(11) BR 30 2015 001518-7**

Código 39 - Concessão do Registro

(22) 02/04/2015

(15) 18/04/2017

(45) 18/04/2017

(52) 21-01

(54) CONFIGURAÇÃO APLICADA A CAMINHÃO

(73) LUIZ CARLOS LORENZANI (BR/SP)

(72) LUIZ CARLOS LORENZANI

Prazo de validade: 10 (dez) anos contados a partir de 02/04/2015, mediante o recolhimento da taxa quinquenal de manutenção (Artigos 119 e 120 da LPI) e observadas as demais condições legais.

---

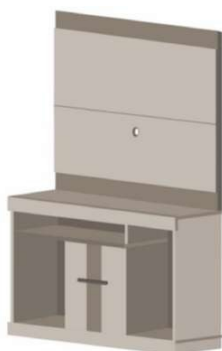
**(11) BR 30 2015 001555-1**

Código 39 - Concessão do Registro

(22) 02/04/2015

(15) 18/04/2017

(45) 18/04/2017

(52) 06-04

(54) CONFIGURAÇÃO APLICADA EM ESTANTE

(73) LÍNEA BRASIL INDÚSTRIA E COMÉRCIO DE MÓVEIS LTDA (BR/PR)

(72) ELIO SÉRGIO PAVANATO

(74) LUCIANO SALVIATO

Prazo de validade: 10 (dez) anos contados a partir de 02/04/2015, mediante o recolhimento da taxa quinquenal de manutenção (Artigos 119 e 120 da LPI) e observadas as demais condições legais.

---

**(11) BR 30 2015 001568-3**

Código 39 - Concessão do Registro

(22) 06/04/2015

(15) 18/04/2017



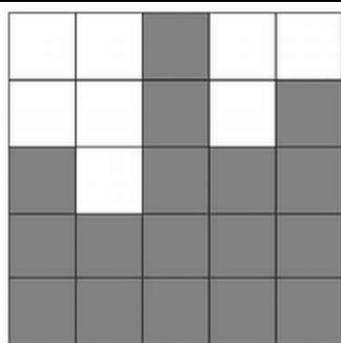

(30) 06/10/2014 US 29/504,450; 06/10/2014 US 29/504,451; 06/10/2014 US 29/504,453; 06/10/2014 US 29/504,452  
 (45) 18/04/2017  
 (52) 14-04  
 (54) PADRÃO ORNAMENTAL APLICADO A INTERFACE GRÁFICA  
 (73) NATIONAL COMPREHENSIVE CANCER NETWORK (US)  
 (72) ROBERT W. CARLSON, GARY J. WEYHMULLER, C. LYN FITZGERALD, JOAN S. MCCLURE  
 (74) DANNEMANN, SIEMSEN, BIGLER i& IPANEMA MOREIRA  
 Prazo de validade: 10 (dez) anos contados a partir de 06/04/2015, mediante o recolhimento da taxa quinquenal de manutenção (Artigos 119 e 120 da LPI) e observadas as demais condições legais.

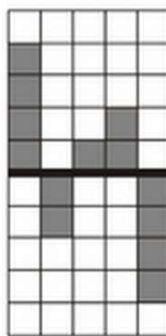
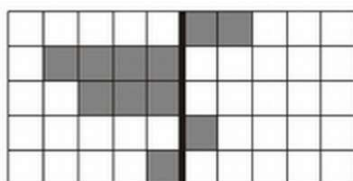
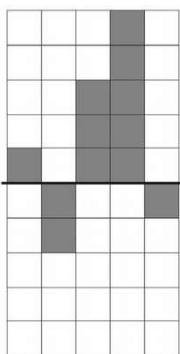
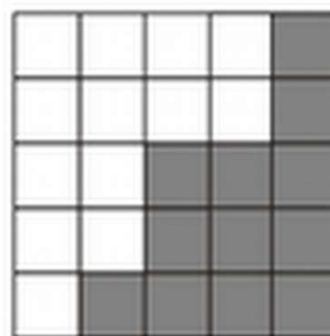
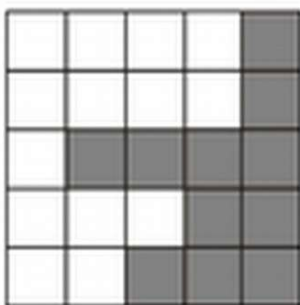
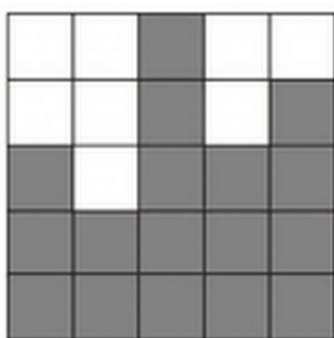

(11) BR 30 2015 001569-1

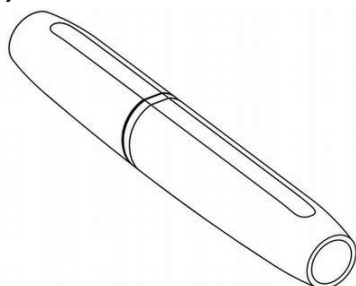

Código 39 - Concessão do Registro  
 (22) 06/04/2015  
 (15) 18/04/2017  
 (30) 16/01/2015 EM 001428379-0001; 16/01/2015 EM 001428379-0002  
 (45) 18/04/2017  
 (52) 27-01  
 (54) CONFIGURAÇÃO APLICADA EM ACESSÓRIO DE FUMANTES  
 (73) PHILIP MORRIS PRODUCTS S.A. (CH)  
 (72) RORY MC GARRY, GEORGE BARRETT, FLORENT CUCHET, CATHAL LOUGHNANE  
 (74) DANNEMANN, SIEMSEN, BIGLER & IPANEMA MOREIRA  
 Prazo de validade: 10 (dez) anos contados a partir de 06/04/2015, mediante o recolhimento da taxa quinquenal de manutenção (Artigos 119 e 120 da LPI) e



---

observadas as demais condições legais.

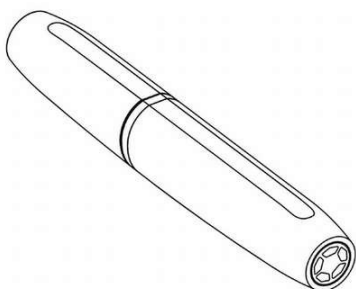

---

**(11) BR 30 2015 001594-2**



Código 39 - Concessão do Registro

(22) 07/04/2015

(15) 18/04/2017

(30) 08/10/2014 KR 30-2014-0048528

(45) 18/04/2017

(52) 14-03

(54) CONFIGURAÇÃO APLICADA EM TELEFONE MÓVEL

(73) LG ELECTRONICS INC. (KR)

(72) ZHIMIN CHOO, SANGHYUCK LEE, HYUNJIN YOON, SEIHYUN CHO

(74) DAVID DO NASCIMENTO ADVOGADOS ASSOCIADOS

Prazo de validade: 10 (dez) anos contados a partir de 07/04/2015, mediante o recolhimento da taxa quinquenal de manutenção (Artigos 119 e 120 da LPI) e observadas as demais condições legais.

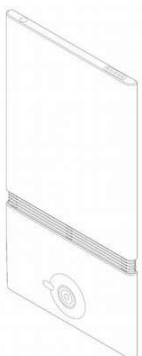

---

**(11) BR 30 2015 001612-4**



Código 39 - Concessão do Registro

(22) 08/04/2015

(15) 18/04/2017

(45) 18/04/2017

(52) 06-04

(54) CONFIGURAÇÃO APLICADA EM CÔMODA

(73) PAULO CELSO CARDOSO BACCHI (BR/SP)

(72) PAULO CELSO CARDOSO BACCHI

(74) JOÃO BATISTA VALVERDE

Prazo de validade: 10 (dez) anos contados a partir de 08/04/2015, mediante o recolhimento da taxa quinquenal de manutenção (Artigos 119 e 120 da LPI) e observadas as demais condições legais.



**(11) BR 30 2015 001622-1**

Código 39 - Concessão do Registro

(22) 08/04/2015

(15) 18/04/2017

(30) 11/10/2014 CN 2014303822545

(45) 18/04/2017

(52) 03-01

(54) CONFIGURAÇÃO APLICADA A CAPA DE TELEFONE

(73) QINGDAO CREATE ENVIRONMENT CONTROL TECHNOLOGY CO., LTD (CN) , QINGDAO CREATE HOLDING CO., LTD (CN) , XUEJUN YIN (CN)

(72) XUEJUN YIN

(74) SANDRO CONRADO DA SILVA

Prazo de validade: 10 (dez) anos contados a partir de 08/04/2015, mediante o recolhimento da taxa quinquenal de manutenção (Artigos 119 e 120 da LPI) e observadas as demais condições legais. (co) Título adequado de ofício nos termos do Art. 22 da Instrução Normativa 044/2015.

**(11) BR 30 2015 001623-0**

Código 39 - Concessão do Registro

(22) 08/04/2015

(15) 18/04/2017

(30) 11/10/2014 CN 201430381808.X

(45) 18/04/2017

(52) 03-01

(54) CONFIGURAÇÃO APLICADA A CAPA DE TELEFONE

(73) QINGDAO CREATE ENVIRONMENT CONTROL TECHNOLOGY CO., LTD. (CN) , QINGDAO CREATE HOLDING CO., LTD. (CN) , XUEJUN YIN (CN)

(72) XUEJUN YIN

(74) SANDRO CONRADO DA SILVA

Prazo de validade: 10 (dez) anos contados a partir de 08/04/2015, mediante o recolhimento da taxa quinquenal de manutenção (Artigos 119 e 120 da LPI) e observadas as demais condições legais. (co) Título adequado de ofício nos termos do Art. 22 da Instrução Normativa 044/2015.

**(11) BR 30 2015 001627-2**

Código 39 - Concessão do Registro

(22) 09/04/2015

(15) 18/04/2017

(45) 18/04/2017

(52) 30-02

(54) CONFIGURAÇÃO APLICADA EM GAIOLA

(73) JOSE MILTON FIDELIS ME (BR/SP)

(72) JOSE MILTON FIDELIS





(74) BEERRE ASSESSORIA EMPRESARIAL LTDA

Prazo de validade: 10 (dez) anos contados a partir de 09/04/2015, mediante o recolhimento da taxa quinquenal de manutenção (Artigos 119 e 120 da LPI) e observadas as demais condições legais.

(11) BR 30 2015 001628-0



Código 39 - Concessão do Registro

(22) 09/04/2015

(15) 18/04/2017

(45) 18/04/2017

(52) 09-01

(54) CONFIGURAÇÃO APLICADA EM FRASCO

(73) DEMOISELLE IND E COM DE PROD PARA REVITALIZAÇÃO LTDA (BR/SP)

(72) EDGARD DE OLIVEIRA JUNIOR

(74) BEERRE ASSESSORIA EMPRESARIAL LTDA

Prazo de validade: 10 (dez) anos contados a partir de 09/04/2015, mediante o recolhimento da taxa quinquenal de manutenção (Artigos 119 e 120 da LPI) e observadas as demais condições legais.

(11) BR 30 2015 001629-9



Código 39 - Concessão do Registro

(22) 09/04/2015

(15) 18/04/2017

(45) 18/04/2017

(52) 11-01

(54) CONFIGURAÇÃO APLICADA EM ANEL

(73) CONVEX DO BRASIL INDUSTRIA E COMERCIO DE ARTIGOS DE ACO EIRELI ME (BR/SP)

(72) RINALDO APARECIDO MONACO

(74) BEERRE ASSESSORIA EMPRESARIAL LTDA

Prazo de validade: 10 (dez) anos contados a partir de 09/04/2015, mediante o recolhimento da taxa quinquenal de manutenção (Artigos 119 e 120 da LPI) e observadas as demais condições legais.

(11) BR 30 2015 001630-2

Código 39 - Concessão do Registro

(22) 09/04/2015

(15) 18/04/2017

(45) 18/04/2017

(52) 11-01





(54) CONFIGURAÇÃO APLICADA EM ANEL  
 (73) CONVEX DO BRASIL INDUSTRIA E COMERCIO DE ARTIGOS DE ACO EIRELI ME (BR/SP)  
 (72) RINALDO APARECIDO MONACO  
 (74) BEERRE ASSESSORIA EMPRESARIAL LTDA  
 Prazo de validade: 10 (dez) anos contados a partir de 09/04/2015, mediante o recolhimento da taxa quinquenal de manutenção (Artigos 119 e 120 da LPI) e observadas as demais condições legais.



(11) BR 30 2015 001631-0



Código 39 - Concessão do Registro  
 (22) 09/04/2015  
 (15) 18/04/2017  
 (45) 18/04/2017  
 (52) 11-01  
 (54) CONFIGURAÇÃO APLICADA EM ANEL  
 (73) CONVEX DO BRASIL INDUSTRIA E COMERCIO DE ARTIGOS DE ACO EIRELI ME (BR/SP)  
 (72) RINALDO APARECIDO MONACO  
 (74) BEERRE ASSESSORIA EMPRESARIAL LTDA  
 Prazo de validade: 10 (dez) anos contados a partir de 09/04/2015, mediante o recolhimento da taxa quinquenal de manutenção (Artigos 119 e 120 da LPI) e observadas as demais condições legais.

(11) BR 30 2015 001637-0

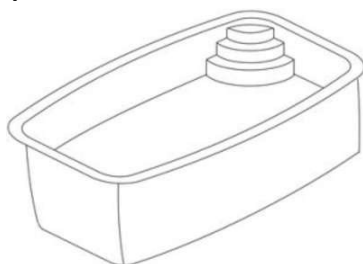

Código 39 - Concessão do Registro  
 (22) 09/04/2015  
 (15) 18/04/2017  
 (45) 18/04/2017  
 (52) 25-03  
 (54) CONFIGURAÇÃO APLICADA EM PISCINA  
 (73) ALEXANDRE SENIR MÜLLER (BR/RS)  
 (72) ALEXANDRE SENIR MÜLLER  
 (74) AUDITA ASSESSORIA EMPRESARIAL LTDA  
 Prazo de validade: 10 (dez) anos contados a partir de 09/04/2015, mediante o recolhimento da taxa quinquenal de manutenção (Artigos 119 e 120 da LPI) e



---

observadas as demais condições legais.

---

**(11) BR 30 2015 001650-7**

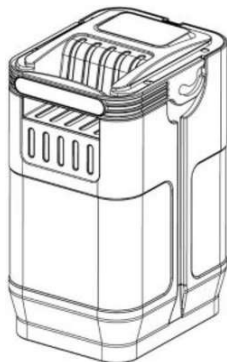

Código 39 - Concessão do Registro  
(22) 10/04/2015  
(15) 18/04/2017  
(30) 17/12/2014 EM 002599514-0001  
(45) 18/04/2017  
(52) 15-01  
(54) CONFIGURAÇÃO APLICADA EM DISPOSITIVO DE ARMAZENAMENTO DE FLUIDOS PARA MOTORES  
(73) CASTROL LIMITED (GB)  
(72) PETER BRETT, OLIVER TAYLOR, STEVEN GOODIER, MIKE FAIRS, CHRISTOPHER DAWSON  
(74) ARARIPE & ASSOCIADOS  
Prazo de validade: 10 (dez) anos contados a partir de 10/04/2015, mediante o recolhimento da taxa quinquenal de manutenção (Artigos 119 e 120 da LPI) e observadas as demais condições legais.

---

**(11) BR 30 2015 001653-1**

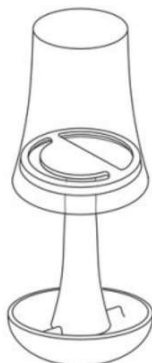

Código 39 - Concessão do Registro  
(22) 10/04/2015  
(15) 18/04/2017  
(45) 18/04/2017  
(52) 23-02 , 03-01  
(54) CONFIGURAÇÃO APLICADA EM PORTA-ESCOVAS DE DENTE  
(73) IMAC PLAST INDÚSTRIA E COMÉRCIO DE PLÁSTICOS LTDA ME (BR/SP)  
(72) ISRAEL LOPES OLIVEIRA  
(74) MODAL MARCAS E PATENTES LTDA  
Prazo de validade: 10 (dez) anos contados a partir de 10/04/2015, mediante o recolhimento da taxa quinquenal de manutenção (Artigos 119 e 120 da LPI) e observadas as demais condições legais.

---

**(11) BR 30 2015 001663-9**

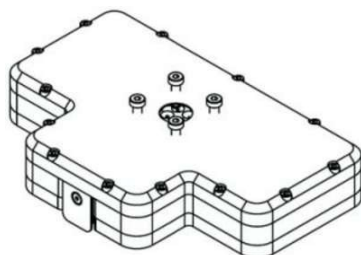

Código 39 - Concessão do Registro  
(22) 10/04/2015  
(15) 18/04/2017  
(30) 13/10/2014 EM 002556357-0002  
(45) 18/04/2017  
(52) 12-05  
(54) CONFIGURAÇÃO APLICADA EM DISPOSITIVO DE ELEVAÇÃO  
(73) J. SCHMALZ GMBH (DE)  
(72) BENEDIKT MUELLER, ANDREAS STEINBACH, NORMAN PAUL



---

(74) DAVID DO NASCIMENTO ADVOGADOS ASSOCIADOS

Prazo de validade: 10 (dez) anos contados a partir de 10/04/2015, mediante o recolhimento da taxa quinquenal de manutenção (Artigos 119 e 120 da LPI) e observadas as demais condições legais.

---

(11) BR 30 2015 001668-0



Código 39 - Concessão do Registro

(22) 10/04/2015

(15) 18/04/2017

(45) 18/04/2017

(52) 26-05

(54) CONFIGURAÇÃO APLICADA EM LUMINÁRIA

(73) RONALDO MAFRA (BR/MG) , CAROLINA TORRES MAFRA (BR/MG) ,  
NATÁLIA TORRES MAFRA (BR/MG) , GUSTAVO TORRES MAFRA (BR/MG)

(72) RONALDO MAFRA, CAROLINA TORRES MAFRA, NATÁLIA TORRES  
MAFRA, GUSTAVO TORRES MAFRA

(74) LUIZ CLAUDIO DE MAGALHÃES

Prazo de validade: 10 (dez) anos contados a partir de 10/04/2015, mediante o recolhimento da taxa quinquenal de manutenção (Artigos 119 e 120 da LPI) e observadas as demais condições legais.

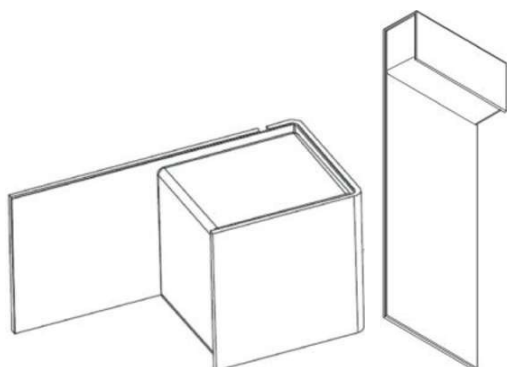

---

(11) BR 30 2015 001677-9

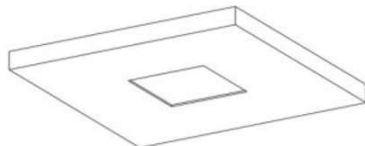

Código 39 - Concessão do Registro

(22) 10/04/2015

(15) 18/04/2017

(45) 18/04/2017

(52) 26-05

(54) CONFIGURAÇÃO APLICADA EM LUMINÁRIA

(73) RONALDO MAFRA (BR/MG) , CAROLINA TORRES MAFRA (BR/MG) ,  
NATÁLIA TORRES MAFRA (BR/MG) , GUSTAVO TORRES MAFRA (BR/MG)

(72) RONALDO MAFRA, CAROLINA TORRES MAFRA, NATÁLIA TORRES  
MAFRA, GUSTAVO TORRES MAFRA

(74) LUIZ CLAUDIO DE MAGALHÃES

Prazo de validade: 10 (dez) anos contados a partir de 10/04/2015, mediante o recolhimento da taxa quinquenal de manutenção (Artigos 119 e 120 da LPI) e observadas as demais condições legais.



---

(11) BR 30 2015 001707-4



Código 39 - Concessão do Registro

(22) 13/04/2015

(15) 18/04/2017

(30) 14/10/2014 DE 402014100961.9

(45) 18/04/2017

(52) 12-08

(54) CONFIGURAÇÃO APLICADA EM VEÍCULO

(73) FORD GLOBAL TECHNOLOGIES, LLC. (US)

(72) CHRISTOPHER SVENSSON, DAVID DEWITT, CRAIG S. METROS

(74) JULIANO RYOTA MURAKAMI

Prazo de validade: 10 (dez) anos contados a partir de 13/04/2015, mediante o recolhimento da taxa quinquenal de manutenção (Artigos 119 e 120 da LPI) e observadas as demais condições legais.



---

(11) BR 30 2015 001713-9



Código 39 - Concessão do Registro

(22) 13/04/2015

(15) 18/04/2017

(45) 18/04/2017

(52) 02-05

(54) CONFIGURAÇÃO APLICADA EM GRAVATA

(73) NEWTON SILVEIRA (BR/SP)

(72) NEWTON SILVEIRA

Prazo de validade: 10 (dez) anos contados a partir de 13/04/2015, mediante o recolhimento da taxa quinquenal de manutenção (Artigos 119 e 120 da LPI) e observadas as demais condições legais.

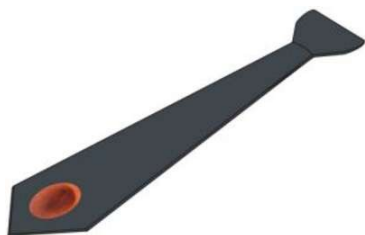

---

(11) BR 30 2015 001717-1

Código 39 - Concessão do Registro

(22) 13/04/2015

(15) 18/04/2017

(30) 11/11/2014 JP D2014-025142



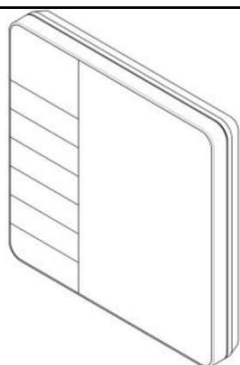

(45) 18/04/2017  
 (52) 14-03  
 (54) CONFIGURAÇÃO APLICADA EM CONTROLE REMOTO  
 (73) DAIKIN INDUSTRIES LTD. (JP)  
 (72) HIROKO KASHIMOTO  
 (74) ARIBONI, FABBRI E SCHMIDT SOCIEDADE DE ADVOGADOS  
 Prazo de validade: 10 (dez) anos contados a partir de 13/04/2015, mediante o recolhimento da taxa quinquenal de manutenção (Artigos 119 e 120 da LPI) e observadas as demais condições legais.

**(11) BR 30 2015 001718-0**

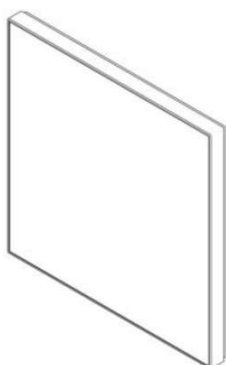

Código 39 - Concessão do Registro  
 (22) 13/04/2015  
 (15) 18/04/2017  
 (30) 11/11/2014 JP D2014-025132; 11/11/2014 JP D2014-025133; 11/11/2014 JP D2014-025143  
 (45) 18/04/2017  
 (52) 14-03  
 (54) CONFIGURAÇÃO APLICADA EM CONTROLE REMOTO.  
 (73) DAIKIN INDUSTRIES LTD. (JP)  
 (72) HIROKO KASHIMOTO  
 (74) ARIBONI, FABBRI E SCHMIDT SOCIEDADE DE ADVOGADOS  
 Prazo de validade: 10 (dez) anos contados a partir de 13/04/2015, mediante o recolhimento da taxa quinquenal de manutenção (Artigos 119 e 120 da LPI) e observadas as demais condições legais.

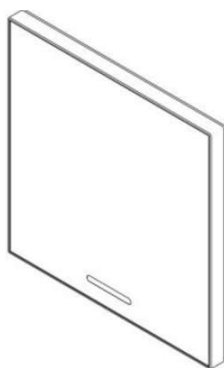

**(11) BR 30 2015 001720-1**

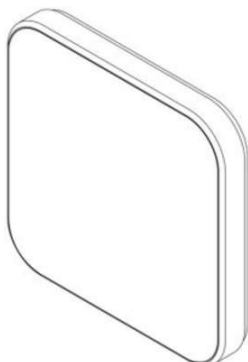

Código 39 - Concessão do Registro  
 (22) 13/04/2015  
 (15) 18/04/2017  
 (30) 11/11/2014 JP D2014-025145  
 (45) 18/04/2017  
 (52) 14-03  
 (54) CONFIGURAÇÃO APLICADA EM CONTROLE REMOTO  
 (73) DAIKIN INDUSTRIES LTD. (JP)  
 (72) HIROKO KASHIMOTO



---

(74) ARIBONI, FABBRI E SCHMIDT SOCIEDADE DE ADVOGADOS

Prazo de validade: 10 (dez) anos contados a partir de 13/04/2015, mediante o recolhimento da taxa quinquenal de manutenção (Artigos 119 e 120 da LPI) e observadas as demais condições legais.

---

(11) BR 30 2015 001721-0

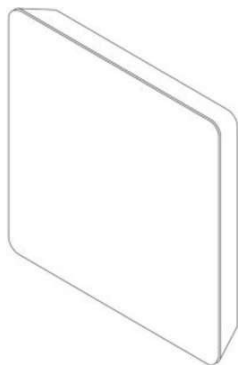

Código 39 - Concessão do Registro

(22) 13/04/2015

(15) 18/04/2017

(30) 11/11/2014 JP D2014-025146

(45) 18/04/2017

(52) 14-03

(54) CONFIGURAÇÃO APLICADA EM CONTROLE REMOTO

(73) DAIKIN INDUSTRIES LTD. (JP)

(72) HIROKO KASHIMOTO

(74) ARIBONI, FABBRI E SCHMIDT SOCIEDADE DE ADVOGADOS

Prazo de validade: 10 (dez) anos contados a partir de 13/04/2015, mediante o recolhimento da taxa quinquenal de manutenção (Artigos 119 e 120 da LPI) e observadas as demais condições legais.

---

(11) BR 30 2015 001747-3



Código 39 - Concessão do Registro

(22) 15/04/2015

(15) 18/04/2017

(30) 28/10/2014 FR 2014-4854

(45) 18/04/2017

(52) 12-15

(54) CONFIGURAÇÃO APLICADA EM BANDA DE RODAGEM DE PNEUMÁTICO

(73) COMPANGNIE GENERALE DES ESTABLISSEMENTS MICHELIN (FR) , MICHELIN RECHERCHE ET TECHNIQUE S.A (CH)

(72) WALIB DJABOUR, DANIEL MATIAS, DIOGO SUZA

(74) GUERRA PROPRIEDADE INDUSTRIAL

Prazo de validade: 10 (dez) anos contados a partir de 15/04/2015, mediante o recolhimento da taxa quinquenal de manutenção (Artigos 119 e 120 da LPI) e observadas as demais condições legais.

---

(11) BR 30 2015 001793-7

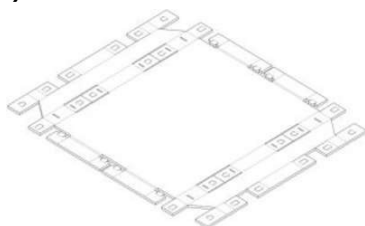

Código 39 - Concessão do Registro

(22) 16/04/2015

(15) 18/04/2017

(30) 17/10/2014 US 29/474,528

(45) 18/04/2017

(52) 09-08



---

(54) CONFIGURAÇÃO APLICADA EM COBERTURA PARA PALETE

(73) DESIGN PALLETS, INC (US)

(72) JOSHUA DANIEL HERBECK

(74) KASZNAR LEONARDOS PROPRIEDADE INTELECTUAL

Prazo de validade: 10 (dez) anos contados a partir de 16/04/2015, mediante o recolhimento da taxa quinquenal de manutenção (Artigos 119 e 120 da LPI) e observadas as demais condições legais.

---

(11) BR 30 2015 001805-4

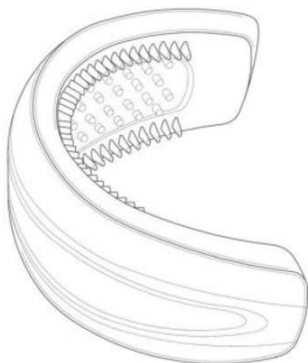

Código 39 - Concessão do Registro

(22) 17/04/2015

(15) 18/04/2017

(30) 20/10/2014 US US29/506,769

(45) 18/04/2017

(52) 26-04

(54) CONFIGURAÇÃO APLICADA EM APARELHO EMISSOR DE LUZ

(73) LEXINGTON INTERNATIONAL, LLC (US)

(72) DAVID MICHAELS, RANDY VELIKY, JAMES SMERIGLIO, ALENA MICHAELS, COSIMO LEO, CLAUDIO PONZIO

(74) JOÃO MARCOS SILVEIRA

Prazo de validade: 10 (dez) anos contados a partir de 17/04/2015, mediante o recolhimento da taxa quinquenal de manutenção (Artigos 119 e 120 da LPI) e observadas as demais condições legais.

---

(11) BR 30 2015 001824-0

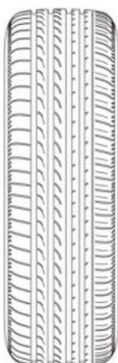

Código 39 - Concessão do Registro

(22) 20/04/2015

(15) 18/04/2017

(30) 21/10/2014 JP 2014-023536

(45) 18/04/2017

(52) 12-15

(54) CONFIGURAÇÃO APLICADA EM PNEU PARA AUTOMÓVEL

(73) THE YOKOHAMA RUBBER CO., LTD. (JP)

(72) TAKUMI MORITO, TAKUYA INOUE

(74) DANNEMANN, SIEMSEN, BIGLER & IPANEMA MOREIRA

Prazo de validade: 10 (dez) anos contados a partir de 20/04/2015, mediante o recolhimento da taxa quinquenal de manutenção (Artigos 119 e 120 da LPI) e observadas as demais condições legais.

---

(11) BR 30 2015 001849-6

Código 39 - Concessão do Registro

(22) 22/04/2015

(15) 18/04/2017

(45) 18/04/2017



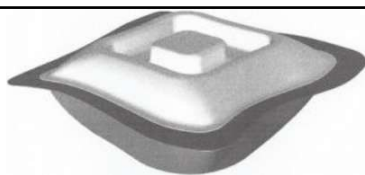

(52) 07-01

(54) CONFIGURAÇÃO APLICADA EM RECIPIENTE

(73) INDÚSTRIA E COMÉRCIO DE UTILIDADES DOMÉSTICAS INJETEMP LTDA. (BR/SP)

(72) IVO RODRIGUES DOS SANTOS, SÉRGIO RODRIGUES DOS SANTOS

(74) DIFUSÃO MARCAS E PATENTES LTDA.

Prazo de validade: 10 (dez) anos contados a partir de 22/04/2015, mediante o recolhimento da taxa quinquenal de manutenção (Artigos 119 e 120 da LPI) e observadas as demais condições legais.

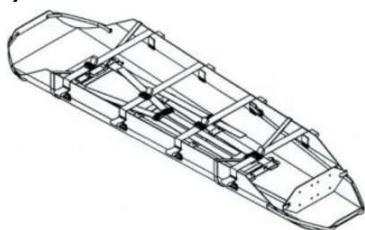
**(11) BR 30 2015 001985-9**

Código 39 - Concessão do Registro

(22) 29/04/2015

(15) 18/04/2017

(45) 18/04/2017

(52) 12-12

(54) CONFIGURAÇÃO APLICADA EM MACA

(73) BONIER EQUIPAMENTOS DE SEGURANÇA LTDA ME (BR/PR)

(72) IRIVAN GUSTAVO BURDA

(74) YURI YACISHIN DA CUNHA

Prazo de validade: 10 (dez) anos contados a partir de 29/04/2015, mediante o recolhimento da taxa quinquenal de manutenção (Artigos 119 e 120 da LPI) e observadas as demais condições legais.

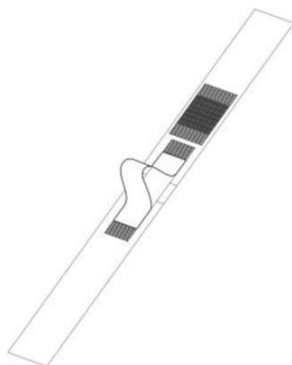
**(11) BR 30 2015 002120-9**

Código 39 - Concessão do Registro

(22) 24/04/2015

(15) 18/04/2017

(30) 23/10/2014 EM 002562900-0001

(45) 18/04/2017

(52) 24-04

(54) CONFIGURAÇÃO APLICADA EM TORNIQUETE

(73) KIMETEC GMBH

(72) HANSJÖRG KIRCHNER

(74) DANNEMANN, SIEMSEN, BIGLER &amp; IPANEMA MOREIRA

Prazo de validade: 10 (dez) anos contados a partir de 24/04/2015, mediante o recolhimento da taxa quinquenal de manutenção (Artigos 119 e 120 da LPI) e observadas as demais condições legais.

**(11) BR 30 2015 002171-3**

Código 39 - Concessão do Registro

(22) 11/05/2015

(15) 18/04/2017

(45) 18/04/2017



---

(52) 16-06

(54) CONFIGURAÇÃO APLICADA EM HASTE PARA ÓCULOS

(73) GO PARTICIPAÇÕES LTDA (BR/SP)

(72) LIN YU FAN

(74) FELIPE LUIS DE MEIRELLES

Prazo de validade: 10 (dez) anos contados a partir de 11/05/2015, mediante o recolhimento da taxa quinquenal de manutenção (Artigos 119 e 120 da LPI) e observadas as demais condições legais.

---

**(11) BR 30 2015 002174-8**



Código 39 - Concessão do Registro

(22) 11/05/2015

(15) 18/04/2017

(45) 18/04/2017

(52) 16-06

(54) CONFIGURAÇÃO APLICADA EM HASTE PARA ÓCULOS

(73) GO PARTICIPAÇÕES LTDA (BR/SP)

(72) LIN YU FAN

(74) FELIPE LUIS ISER DE MEIRELLES

Prazo de validade: 10 (dez) anos contados a partir de 11/05/2015, mediante o recolhimento da taxa quinquenal de manutenção (Artigos 119 e 120 da LPI) e observadas as demais condições legais.

---

**(11) BR 30 2015 002175-6**



Código 39 - Concessão do Registro

(22) 11/05/2015

(15) 18/04/2017

(45) 18/04/2017

(52) 16-06

(54) CONFIGURAÇÕES APLICADA EM HASTE PARA ÓCULOS

(73) GO PARTICIPAÇÕES LTDA (BR/SP)

(72) LIN YU FAN

(74) FELIPE LUIS ISER DE MEIRELLES

Prazo de validade: 10 (dez) anos contados a partir de 11/05/2015, mediante o recolhimento da taxa quinquenal de manutenção (Artigos 119 e 120 da LPI) e observadas as demais condições legais.

---

**(11) BR 30 2015 002193-4**



Código 39 - Concessão do Registro

(22) 11/05/2015

(15) 18/04/2017

(30) 12/11/2014 US 29/508,845

(45) 18/04/2017

(52) 12-08



(54) CONFIGURAÇÃO APLICADA EM VEÍCULO  
 (73) FORD GLOBAL TECHNOLOGIES, LLC. (US)  
 (72) DAMON DEPEYSTER, DARREL BEHMER, HENRY BERNARDO  
 (74) JULIANO RYOTA MURAKAMI

Prazo de validade: 10 (dez) anos contados a partir de 11/05/2015, mediante o recolhimento da taxa quinquenal de manutenção (Artigos 119 e 120 da LPI) e observadas as demais condições legais.



**(11) BR 30 2015 002230-2**

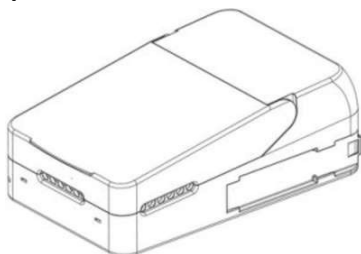

Código 39 - Concessão do Registro

(22) 12/05/2015

(15) 18/04/2017

(30) 12/11/2014 DK DA201400110

(45) 18/04/2017

(52) 13-02

(54) CONFIGURAÇÃO APLICADA À CAIXA DE CONTROLE

(73) LINAK A/S (DK)

(72) ROLF JORGENSEN

(74) RANA GOSAIN

Prazo de validade: 10 (dez) anos contados a partir de 12/05/2015, mediante o recolhimento da taxa quinquenal de manutenção (Artigos 119 e 120 da LPI) e observadas as demais condições legais.

**(11) BR 30 2015 002247-7**

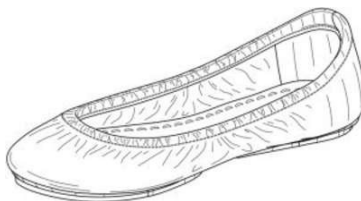

Código 39 - Concessão do Registro

(22) 13/05/2015

(15) 18/04/2017

(30) 14/11/2014 US 29/509208

(45) 18/04/2017

(52) 02-04

(54) CONFIGURAÇÃO APLICADA EM CALÇADO

(73) GAVRIELI BRANDS, LLC (US)

(72) KFIR GAVRIELI, DIKLA GAVRIELI

(74) KASZNAR LEONARDOS PROPRIEDADE INTELECTUAL

Prazo de validade: 10 (dez) anos contados a partir de 13/05/2015, mediante o recolhimento da taxa quinquenal de manutenção (Artigos 119 e 120 da LPI) e observadas as demais condições legais.

**(11) BR 30 2015 002295-7**

Código 39 - Concessão do Registro

(22) 15/05/2015





(15) 18/04/2017  
 (45) 18/04/2017  
 (52) 21-01  
 (54) CONFIGURAÇÃO APLICADA EM BRINQUEDO  
 (73) ROMA JENSEN COMÉRCIO E INDÚSTRIA LTDA. (BR/SP)  
 (72) GUSTAVO JENSEN  
 (74) TINOCO SOARES SOCIEDADE DE ADVOGADOS

Prazo de validade: 10 (dez) anos contados a partir de 15/05/2015, mediante o recolhimento da taxa quinquenal de manutenção (Artigos 119 e 120 da LPI) e observadas as demais condições legais.

**(11) BR 30 2015 002421-6**

Código 39 - Concessão do Registro  
 (22) 25/05/2015  
 (15) 18/04/2017  
 (30) 25/11/2014 MX MX/f/2014/003634  
 (45) 18/04/2017  
 (52) 14-03  
 (54) CONFIGURAÇÃO APLICADA A UM DISPOSITIVO ELETRÔNICO  
 (73) COPPEL, S.A. DE C.V. (MX/MX) (MX)  
 (72) JINGZHU LI  
 (74) CLAUDIO SZABAS

Prazo de validade: 10 (dez) anos contados a partir de 25/05/2015, mediante o recolhimento da taxa quinquenal de manutenção (Artigos 119 e 120 da LPI) e observadas as demais condições legais.

**(11) BR 30 2015 002700-2**

Código 39 - Concessão do Registro  
 (22) 12/06/2015  
 (15) 18/04/2017  
 (30) 15/12/2014 WO DM/085102  
 (45) 18/04/2017  
 (52) 12-08 , 21-01  
 (54) CONFIGURAÇÃO APLICADA EM VEÍCULO  
 (73) RENAULT S.A.S. (FR)  
 (72) VILLAIN, ANTONY  
 (74) CUSTÓDIO DE ALMEIDA & CIA

Prazo de validade: 10 (dez) anos contados a partir de 12/06/2015, mediante o recolhimento da taxa quinquenal de manutenção (Artigos 119 e 120 da LPI) e observadas as demais condições legais.

**(11) BR 30 2015 002930-7**

Código 39 - Concessão do Registro  
 (22) 22/06/2015





(15) 18/04/2017  
 (30) 22/12/2014 US 29/512,649  
 (45) 18/04/2017  
 (52) 12-15  
 (54) CONFIGURAÇÃO APLICADA A PNEU  
 (73) THE GOODYEAR TIRE & RUBBER COMPANY  
 (72) AUSTIN GALE YOUNG, MAX HAROLD DIXON, ROBERT JOHN HERMANN  
 (74) EDUARDO OTERO  
 Prazo de validade: 10 (dez) anos contados a partir de 22/06/2015, mediante o recolhimento da taxa quinquenal de manutenção (Artigos 119 e 120 da LPI) e observadas as demais condições legais.

**(11) BR 30 2015 003003-8**



Código 39 - Concessão do Registro  
 (22) 26/06/2015  
 (15) 18/04/2017  
 (30) 29/12/2014 KR 30-2014-0063752  
 (45) 18/04/2017  
 (52) 14-01  
 (54) CONFIGURAÇÃO APLICADA A INVÓLUCRO DE FONE DE OUVIDO  
 (73) SAMSUNG ELECTRONICS CO., LTD (KR)  
 (72) HYUN-KEUN SON  
 (74) EDUARDO OTERO  
 Prazo de validade: 10 (dez) anos contados a partir de 26/06/2015, mediante o recolhimento da taxa quinquenal de manutenção (Artigos 119 e 120 da LPI) e observadas as demais condições legais.



**(11) BR 30 2015 003061-5**

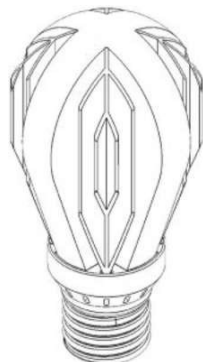

Código 39 - Concessão do Registro  
 (22) 30/06/2015  
 (15) 18/04/2017  
 (30) 31/12/2014 RU 2014505225  
 (45) 18/04/2017  
 (52) 26-04  
 (54) CONFIGURAÇÃO APLICADA EM LÂMPADA  
 (73) NATIONAL CHEMICAL COMPANY (RU)  
 (72) KISELEV ANTON VLADIMIROVICH  
 (74) ORLANDO DE SOUZA



---

Prazo de validade: 10 (dez) anos contados a partir de 30/06/2015, mediante o recolhimento da taxa quinquenal de manutenção (Artigos 119 e 120 da LPI) e observadas as demais condições legais.

---

(11) BR 30 2015 003071-2



Código 39 - Concessão do Registro

(22) 01/07/2015

(15) 18/04/2017

(30) 14/01/2015 AU 201510148; 14/01/2015 AU 201510147; 14/01/2015 AU 201510160

(45) 18/04/2017

(52) 12-08

(54) CONFIGURAÇÃO APLICADA A UM AUTOMÓVEL

(73) TOYOTA JIDOSHA KABUSHIKI KAISHA

(72) RYOTA NAKAI, YUKIHIRO KOIDE, HIDEKI HAYASHI, TAKUYA WATABE, EISHI SUZUKI, YUSUKE FUKUSHIMA

(74) ORLANDO DE SOUZA

Prazo de validade: 10 (dez) anos contados a partir de 01/07/2015, mediante o recolhimento da taxa quinquenal de manutenção (Artigos 119 e 120 da LPI) e observadas as demais condições legais.



---

(11) BR 30 2015 003072-0



Código 39 - Concessão do Registro

(22) 01/07/2015

(15) 18/04/2017

(30) 14/01/2015 AU 201510152

(45) 18/04/2017

(52) 26-06

(54) CONFIGURAÇÃO APLICADA EM FAROL DE AUTOMÓVEL

(73) TOYOTA JIDOSHA KABUSHIKI KAISHA

(72) TAKUYA WATABE

(74) ORLANDO DE SOUZA

Prazo de validade: 10 (dez) anos contados a partir de 01/07/2015, mediante o recolhimento da taxa quinquenal de manutenção (Artigos 119 e 120 da LPI) e observadas as demais condições legais.

---

(11) BR 30 2015 003073-9

Código 39 - Concessão do Registro

(22) 01/07/2015

(15) 18/04/2017

(30) 14/01/2015 AU 201510157





(45) 18/04/2017

(52) 26-06

(54) CONFIGURAÇÃO APLICADA EM FAROL DE AUTOMÓVEL

(73) TOYOTA JIDOSHA KABUSHIKI KAISHA

(72) TAKUYA WATABE

(74) ORLANDO DE SOUZA

Prazo de validade: 10 (dez) anos contados a partir de 01/07/2015, mediante o recolhimento da taxa quinquenal de manutenção (Artigos 119 e 120 da LPI) e observadas as demais condições legais.

(11) BR 30 2015 003076-3



Código 39 - Concessão do Registro

(22) 01/07/2015

(15) 18/04/2017

(30) 14/01/2015 AU 201510154

(45) 18/04/2017

(52) 12-16

(54) CONFIGURAÇÃO APLICADA A UM PARA-CHOQUE TRASEIRO PARA UM AUTOMÓVEL

(73) TOYOTA JIDOSHA KABUSHIKI KAISHA

(72) TIEN-TZU LIN

(74) ORLANDO DE SOUZA

Prazo de validade: 10 (dez) anos contados a partir de 01/07/2015, mediante o recolhimento da taxa quinquenal de manutenção (Artigos 119 e 120 da LPI) e observadas as demais condições legais.

(11) BR 30 2015 003077-1



Código 39 - Concessão do Registro

(22) 01/07/2015

(15) 18/04/2017

(30) 14/01/2015 AU 201510153

(45) 18/04/2017

(52) 12-16

(54) CONFIGURAÇÃO APLICADA A UM PAINEL DE INSTRUMENTO PARA UM AUTOMÓVEL

(73) TOYOTA JIDOSHA KABUSHIKI KAISHA

(72) KOJI INOUE, YOSHIKI ITO

(74) ORLANDO DE SOUZA

Prazo de validade: 10 (dez) anos contados a partir de 01/07/2015, mediante o recolhimento da taxa quinquenal de manutenção (Artigos 119 e 120 da LPI) e observadas as demais condições legais.

(11) BR 30 2015 003325-8

Código 39 - Concessão do Registro



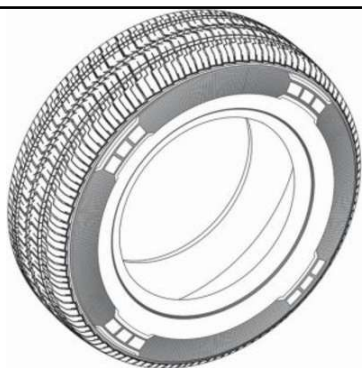

(22) 17/07/2015

(15) 18/04/2017

(30) 02/04/2015 EM 002675041-0001

(45) 18/04/2017

(52) 12-15

(54) CONFIGURAÇÃO APLICADA EM PNEU

(73) DAVANTI TYRES LIMITED (GB)

(72) HONGLING ZHAO, JUNJIE LIU, JUNRUI WAN, YINGLI GE, YIXIN ZHANG

(74) GUSTAVO SARTORI GUIMARÃES

Prazo de validade: 10 (dez) anos contados a partir de 17/07/2015, mediante o recolhimento da taxa quinquenal de manutenção (Artigos 119 e 120 da LPI) e observadas as demais condições legais.

**(11) BR 30 2015 003326-6**



Código 39 - Concessão do Registro

(22) 17/07/2015

(15) 18/04/2017

(30) 02/04/2015 EM 002674952

(45) 18/04/2017

(52) 12-15

(54) CONFIGURAÇÃO APLICADA EM PNEU

(73) DAVANTI TYRES LIMITED (GB)

(72) JINGJING MA, JUNJIE LIU, JUNRUI WAN, YINGLI GE, YIXIN ZHANG

(74) GUSTAVO SARTORI GUIMARÃES

Prazo de validade: 10 (dez) anos contados a partir de 17/07/2015, mediante o recolhimento da taxa quinquenal de manutenção (Artigos 119 e 120 da LPI) e observadas as demais condições legais.

**(11) BR 30 2015 003435-1**

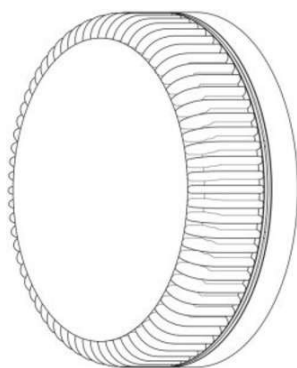

Código 39 - Concessão do Registro

(22) 22/07/2015

(15) 18/04/2017

(30) 22/01/2015 US 29/515,431

(45) 18/04/2017

(52) 09-07

(54) CONFIGURAÇÃO APLICADA EM TAMPA

(73) NIAGARA BOTTLING, LLC (US)

(72) JAY CLARKE HANAN, ROMEO CORVAGLIA, MANUEL CHIAVI

(74) GRUENBAUM, POSSINHAS & TEIXEIRA LTDA

Prazo de validade: 10 (dez) anos contados a partir de 22/07/2015, mediante o recolhimento da taxa quinquenal de manutenção (Artigos 119 e 120 da LPI) e observadas as demais condições legais.



---

**(11) BR 30 2015 003484-0**

Código 39 - Concessão do Registro

(22) 27/07/2015

(15) 18/04/2017

(30) 26/01/2015 US 29/515,682

(45) 18/04/2017

(52) 07-02

(54) CONFIGURAÇÃO APLICADA A GRILL

(73) SPECTRUM BRANDS, INC. (US)

(72) DAREK KOSZYLKO

(74) DI BLASI, PARENTE &amp; ADVOGADOS ASSOCIADOS

Prazo de validade: 10 (dez) anos contados a partir de 27/07/2015, mediante o recolhimento da taxa quinquenal de manutenção (Artigos 119 e 120 da LPI) e observadas as demais condições legais.

---

**(11) BR 30 2015 003531-5**

Código 39 - Concessão do Registro

(22) 29/07/2015

(15) 18/04/2017

(45) 18/04/2017

(52) 12-16

(54) CONFIGURAÇÃO APLICADA A PAINEL DE INSTRUMENTO PARA UM AUTOMÓVEL

(73) TOYOTA JIDOSHA KABUSHIKI KAISHA

(72) SHUNSUKE TANAKA, WILLIAM LUTHER CHERGOSKY

(74) ORLANDO DE SOUZA

Prazo de validade: 10 (dez) anos contados a partir de 29/07/2015, mediante o recolhimento da taxa quinquenal de manutenção (Artigos 119 e 120 da LPI) e observadas as demais condições legais.

---

**(11) BR 30 2015 003533-1**

Código 39 - Concessão do Registro

(22) 29/07/2015

(15) 18/04/2017

(45) 18/04/2017

(52) 12-16

(54) CONFIGURAÇÃO APLICADA A LÂMPADA TRASEIRA PARA UM AUTOMÓVEL

(73) TOYOTA JIDOSHA KABUSHIKI KAISHA

(72) KENGO MATSUMOTO

(74) ORLANDO DE SOUZA

Prazo de validade: 10 (dez) anos contados a partir de 29/07/2015, mediante o recolhimento da taxa quinquenal de manutenção (Artigos 119 e 120 da LPI) e observadas as demais condições legais.



**(11) BR 30 2015 003694-0**

Código 39 - Concessão do Registro

(22) 05/08/2015

(15) 18/04/2017

(45) 18/04/2017

(52) 26-06

(54) CONFIGURAÇÃO APLICADA EM FAROL DE VEÍCULO AUTOMOTOR

(73) FCA FIAT CHRYSLER AUTOMÓVEIS BRASIL LTDA. (BR/MG)

(72) PETER JAKOB FASSBENDER

Prazo de validade: 10 (dez) anos contados a partir de 05/08/2015, mediante o recolhimento da taxa quinquenal de manutenção (Artigos 119 e 120 da LPI) e observadas as demais condições legais.

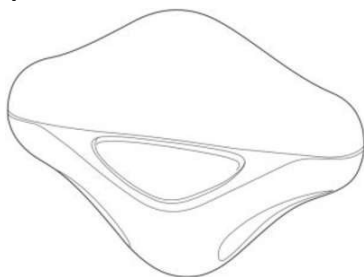
**(11) BR 30 2015 003788-1**

Código 39 - Concessão do Registro

(22) 11/08/2015

(15) 18/04/2017

(30) 19/02/2015 EM 002637439-0001

(45) 18/04/2017

(52) 24-01 , 24-02

(54) CONFIGURAÇÃO APLICADA EM APARELHO MÉDICO

(73) CEFALY TECHNOLOGY SPRL (BE)

(72) PIERRE-YVES MULLER

(74) TINOCO SOARES SOCIEDADE DE ADVOGADOS

Prazo de validade: 10 (dez) anos contados a partir de 11/08/2015, mediante o recolhimento da taxa quinquenal de manutenção (Artigos 119 e 120 da LPI) e observadas as demais condições legais.

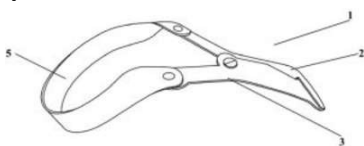
**(11) BR 30 2015 003798-9**

Código 39 - Concessão do Registro

(22) 12/08/2015

(15) 18/04/2017

(45) 18/04/2017

(52) 08-03

(54) CONFIGURAÇÃO APLICADA A/EM A ALICATE PARA TECIDOS

(73) YVONE RODRIGUES MARTINS LOBATO (BR/MG)

(72) YVONE RODRIGUES MARTINS LOBATO

(74) SÂMIA BATISTA AMIN ( NOME ANTERIOR SÂMIA AMIN SANTOS)

Prazo de validade: 10 (dez) anos contados a partir de 12/08/2015, mediante o recolhimento da taxa quinquenal de manutenção (Artigos 119 e 120 da LPI) e observadas as demais condições legais.

**(11) BR 30 2015 003847-0**

Código 39 - Concessão do Registro

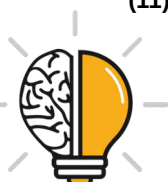

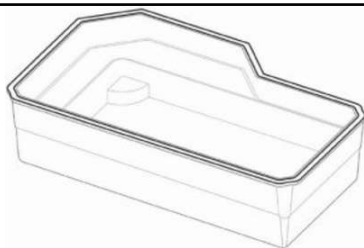

(22) 17/08/2015

(15) 18/04/2017

(45) 18/04/2017

(52) 25-03

(54) CONFIGURAÇÃO APLICADA EM PISCINA

(73) MORRO GRANDE INDUSTRIA E COMERCIO DE FIBRAS EIRELI - EPP (BR/SC)

(72) GILMAR PRETTO

(74) VITOR LUIZ RAMOS BATISTA

Prazo de validade: 10 (dez) anos contados a partir de 17/08/2015, mediante o recolhimento da taxa quinquenal de manutenção (Artigos 119 e 120 da LPI) e observadas as demais condições legais.

**(11) BR 30 2015 003890-0**



Código 39 - Concessão do Registro

(22) 20/08/2015

(15) 18/04/2017

(30) 23/02/2015 EM 002638858-0001; 23/02/2015 EM 002638858-0002

(45) 18/04/2017

(52) 09-01

(54) CONFIGURAÇÃO APLICADA EM GARRAFA

(73) DECATHLON (FR)

(72) JEREMY LAURENT

(74) VANESSA CAVALHEIRO

Prazo de validade: 10 (dez) anos contados a partir de 20/08/2015, mediante o recolhimento da taxa quinquenal de manutenção (Artigos 119 e 120 da LPI) e observadas as demais condições legais.



### **Código 44 - Extinção - Art. 119 inciso III da LPI**

Notificação da extinção do registro de desenho industrial pela falta de pagamento da retribuição prevista nos Arts. 108 e 120 da LPI.

---

**(11) DI 6700392-3**

Código 44 - Extinção - Art. 119 inciso III da LPI

(15) 26/12/2007

(73) Monique Argalji (BR/RJ) , Nicole Argalji (BR/RJ)

(74) Arnaldo Ferreira da Silva

Registro extinto a contar de 09/03/2012



### Código 47.1 - Petição Prejudicada

Prejudicada a Petição Indicada de acordo com o complemento.

---

(21) DI 7103696-2

Código 47.1 - Petição Prejudicada

(22) 25/08/2011

(30) 23/06/2011 US 29/396,013

(71) NOKIA CORPORATION (FI)

(74) Araripe & Associados

Petição nº 020150014891, de 08/09/2015, prejudicada, tendo em vista a publicação de anulação do privilégio na RPI 2395, de 29/11/2016.



### Código 49 - Perda de Prioridade

Perda da prioridade reivindicada por não atender às disposições previstas no Art. 99 da LPI.

---

**(21) BR 30 2012 005902-0**

Código 49 - Perda de Prioridade

(22) 16/11/2012

(71) HY CITE ENTERPRISES LLC (US)

(74) DEMAREST E ALMEIDA ADVOGADOS

Referente à Reivindicação de Prioridade nº 29/422304 de 18/05/2012, por não terem sido apresentadas figuras no documento comprobatório.

---

**(21) BR 30 2013 002198-0**

Código 49 - Perda de Prioridade

(22) 13/05/2013

(71) R.P. INDUSTRIES PISCINAS, S.A. (PT)

(74) JOSÉ CARLOS FERREIRA

Referente à Reivindicação de Prioridade nº PT 3018 de 12/11/2012, por não ter sido apresentado documento comprobatório dentro do prazo previsto no artigo 99 da lei 9279/96.



### Código 53 - Notificação de Decisão Judicial

Notificação de decisão judicial referente ao registro.

---

**(11) DI 5900744-3**

Código 53 - Notificação de Decisão Judicial

(22) 02/07/1999

(15) 09/11/1999

(71) Sidnei Evaristo Mazocco (BR/SP)

(74) Anhembi Marcas e Patentes S/C Ltda

NOTIFICAÇÃO DE DECISÃO JUDICIAL REFERENTE AO REGISTRO INPI:

52400.053913/2017-76 Origem: 1ª Vara Federal de Catanduva - SP Ação

Ordinária nº: 0000130-94.2017.4.03.6136 Autor: ELETRO METALÚRGICA

VENTIDELTA LTDA. Réus: SIDNEI EVARISTO MAZOCCO, LOREN SID LTDA e

INPI. Decisão: Deferida a antecipação de tutela para fins de suspender os efeitos do registro de desenho industrial.

---

**(11) DI 6002168-3**

Código 53 - Notificação de Decisão Judicial

(22) 24/08/2000

(15) 29/05/2001

(71) Sidnei Evaristo Mazocco (BR/SP)

(74) Paulo Euzébio

NOTIFICAÇÃO DE DECISÃO JUDICIAL REFERENTE AO REGISTRO

INPI:52400.053913/2017-76 Origem: 1ª Vara Federal de Catanduva - SP Ação

Ordinária nº: 0000130-94.2017.4.03.6136 Autor: ELETRO METALÚRGICA

VENTIDELTA LTDA Réus: SIDNEI EVARISTO MAZOCCO, LOREN SID LTDA e

INPI Decisão: Deferida a antecipação de tutela para fins de suspender os efeitos do registro de desenho industrial.



### Código 53.1 - Pedido ou Registro Sub-Judice

Notificação de Ação Judicial referente ao registro.

---

**(11) DI 5900744-3**

Código 53.1 - Pedido ou Registro Sub-Judice

(22) 02/07/1999

(15) 09/11/1999

(71) Sidnei Evaristo Mazocco (BR/SP)

(74) Anhembí Marcas e Patentes S/C Ltda

NOTIFICAÇÃO DE AÇÃO JUDICIAL REFERENTE AO REGISTRO INPI:

52400.053913/2017-76 Origem: 1ª Vara Federal de Catanduva - SP Ação

Ordinária nº: 0000130-94.2017.4.03.6136 Autor: ELETRO METALÚRGICA

VENTIDELTA LTDA. Réus: SIDNEI EVARISTO MAZOCCO, LOREN SID LTDA e

INPI. REGISTRO SUB-JUDICE

---

**(11) DI 6002168-3**

Código 53.1 - Pedido ou Registro Sub-Judice

(22) 24/08/2000

(15) 29/05/2001

(71) Sidnei Evaristo Mazocco (BR/SP)

(74) Paulo Euzébio

NOTIFICAÇÃO DE AÇÃO JUDICIAL REFERENTE AO REGISTRO INPI:

52400.053913/2017-76 Origem: 1ª Vara Federal de Catanduva - SP Ação

Ordinária nº: 0000130-94.2017.4.03.6136 Autor: ELETRO METALÚRGICA

VENTIDELTA LTDA Réus: SIDNEI EVARISTO MAZOCCO, LOREN SID LTDA e

INPI REGISTRO SUB-JUDICE



### Código 54 - Devolução de Prazo Concedida

Notificação de devolução de prazo. Desta data corre o prazo adicional concedido no despacho.

---

(11) DI 7102023-3

Código 54 - Devolução de Prazo Concedida

(22) 27/05/2011

(15) 17/01/2012

(71) Terra Brasilis Sabonetes e Cosméticos Ltda (BR/PR)

(74) Brasil Sul Marcas e Patentes S/C Ltda

Referente à Pet.: RJ 870160065961 de 09/11/2016. Devolvidos 60 dias de prazo.



**Código 56 - Transferência Deferida**

Notificação do deferimento da transferência requerida.

---

<b>(11) BR 30 2012 000369-5</b>	Código 56 - Transferência Deferida (22) 30/01/2012 (15) 20/05/2014 (71) MICROSOFT MOBILE OY (FI) (74) Araripe & Associados Transferido de Nokia Corporation, conforme petição nº 020150014880, de 08/09/2015.
<b>(11) BR 30 2012 000370-9</b>	Código 56 - Transferência Deferida (22) 30/01/2012 (15) 27/05/2014 (71) MICROSOFT MOBILE OY (FI) (74) Araripe & Associados Transferido de Nokia Corporation, conforme petição nº 020150014900, de 08/09/2015.
<b>(11) BR 30 2012 000371-7</b>	Código 56 - Transferência Deferida (22) 30/01/2012 (15) 17/05/2016 (71) MICROSOFT MOBILE OY (FI) (74) ARARIPE & ASSOCIADOS Transferido de Nokia Corporation, conforme petição nº 020150014896, de 08/09/2015.
<b>(11) BR 30 2012 000372-5</b>	Código 56 - Transferência Deferida (22) 30/01/2012 (15) 27/05/2014 (71) MICROSOFT MOBILE OY (FI) (74) Araripe & Associados Transferido de Nokia Corporation, conforme petição nº 020150014871, de 08/09/2015.
<b>(11) BR 30 2012 002159-6</b>	Código 56 - Transferência Deferida (22) 02/05/2012 (15) 13/02/2013 (71) MICROSOFT MOBILE OY (FI) (74) Araripe & Associados Transferido de Nokia Corporation, conforme petição nº 020150014901, de 08/09/2015.

---



---

**(11) BR 30 2012 002160-0** Código 56 - Transferência Deferida  
(22) 02/05/2012  
(15) 13/02/2013  
(71) MICROSOFT MOBILE OY (FI)  
(74) Araripe & Associados  
Transferido de Nokia Corporation, conforme petição nº 020150014876, de 08/09/2015.

---

**(11) BR 30 2012 002161-8** Código 56 - Transferência Deferida  
(22) 02/05/2012  
(15) 13/02/2013  
(71) MICROSOFT MOBILE OY (FI)  
(74) Araripe & Associados  
Transferido de Nokia Corporation, conforme petição nº 020150014873, de 08/09/2015.

---

**(11) BR 30 2012 002162-6** Código 56 - Transferência Deferida  
(22) 02/05/2012  
(15) 13/02/2013  
(71) MICROSOFT MOBILE OY (FI)  
(74) Araripe & Associados  
Transferido de Nokia Corporation, conforme petição nº 020150014872, de 08/09/2015.

---

**(11) BR 30 2012 002163-4** Código 56 - Transferência Deferida  
(22) 02/05/2012  
(15) 13/02/2013  
(71) MICROSOFT MOBILE OY (FI)  
(74) Araripe & Associados  
Transferido de Nokia Corporation, conforme petição nº 020150014877, de 08/09/2015.

---

**(11) BR 30 2012 002164-2** Código 56 - Transferência Deferida  
(22) 02/05/2012  
(15) 13/02/2013  
(71) MICROSOFT MOBILE OY (FI)  
(74) Araripe & Associados  
Transferido de Nokia Corporation, conforme petição nº 020150014881, de 08/09/2015.

---

**(11) BR 30 2012 002165-0** Código 56 - Transferência Deferida  
(22) 02/05/2012  
(15) 13/02/2013



---

(71) MICROSOFT MOBILE OY (FI)  
(74) Araripe & Associados  
Transferido de Nokia Corporation, conforme petição nº 020150014893, de 08/09/2015.

---

**(11) BR 30 2012 002166-9** Código 56 - Transferência Deferida  
(22) 02/05/2012  
(15) 13/02/2013  
(71) MICROSOFT MOBILE OY (FI)  
(74) Araripe & Associados  
Transferido de Nokia Corporation, conforme petição nº 020150014898, de 08/09/2015.

---

**(11) BR 30 2012 006528-3** Código 56 - Transferência Deferida  
(22) 18/12/2012  
(15) 21/03/2017  
(71) MICROSOFT MOBILE OY (FI)  
(74) ARARIPE & ASSOCIADOS  
Transferido de Nokia Corporation, conforme petição nº 020150014870, de 08/09/2015.

---

**(11) BR 30 2013 000861-4** Código 56 - Transferência Deferida  
(22) 28/02/2013  
(15) 03/06/2014  
(71) MICROSOFT MOBILE OY (FI)  
(74) ARARIPE & ASSOCIADOS  
Transferido de Nokia Corporation, conforme petição nº 020150014888, de 08/09/2015.

---

**(11) BR 30 2013 002723-6** Código 56 - Transferência Deferida  
(22) 27/03/2013  
(15) 25/11/2014  
(71) MICROSOFT MOBILE OY (FI)  
(74) ARARIPE & ASSOCIADOS  
Transferido de Nokia Corporation, conforme petição nº 020150014889, de 08/09/2015.

---

**(11) BR 30 2013 002731-7** Código 56 - Transferência Deferida  
(22) 29/05/2013  
(15) 15/07/2014  
(71) MICROSOFT MOBILE OY (FI)  
(74) ARARIPE & ASSOCIADOS  
Transferido de Nokia Corporation, conforme petição nº 020150014875, de 08/09/2015.



---

(11) BR 30 2013 003042-3 Código 56 - Transferência Deferida  
(22) 27/06/2013  
(15) 23/12/2014  
(71) MICROSOFT MOBILE OY (FI)  
(74) ARARIPE & ASSOCIADOS  
Transferido de Nokia Corporation, conforme petição nº 020150014883, de 08/09/2015.

---

(11) BR 30 2013 004191-3 Código 56 - Transferência Deferida  
(22) 23/08/2013  
(15) 25/11/2014  
(71) MICROSOFT MOBILE OY (FI)  
(74) ARARIPE & ASSOCIADOS  
Transferido de Nokia Corporation, conforme petição nº 020150014902, de 08/09/2015.

---

(11) BR 30 2013 006567-7 Código 56 - Transferência Deferida  
(22) 17/12/2013  
(15) 10/03/2015  
(71) MICROSOFT MOBILE OY (FI)  
(74) ARARIPE & ASSOCIADOS  
Transferido de Nokia Corporation, conforme petição nº 020150014882, de 08/09/2015.

---

(11) BR 30 2014 000015-2 Código 56 - Transferência Deferida  
(22) 03/01/2014  
(15) 20/09/2016  
(71) MICROSOFT MOBILE OY (FI)  
(74) ARARIPE & ASSOCIADOS  
Transferido de Nokia Corporation, conforme petição nº 020150014868, de 08/09/2015.

---

(11) BR 30 2014 000016-0 Código 56 - Transferência Deferida  
(22) 03/01/2014  
(15) 20/09/2016  
(71) MICROSOFT MOBILE OY (FI)  
(74) ARARIPE & ASSOCIADOS  
Transferido de Nokia Corporation, conforme petição nº 020150014897, de 08/09/2015.

---

(11) BR 30 2014 001294-0 Código 56 - Transferência Deferida  
(22) 26/03/2014  
(15) 19/07/2016



---

(71) MICROSOFT MOBILE OY (FI)  
(74) ARARIPE & ASSOCIADOS  
Transferido de Nokia Corporation, conforme petição nº 020150014886, de 08/09/2015.

---

**(11) BR 30 2014 001362-9** Código 56 - Transferência Deferida  
(22) 28/03/2014  
(15) 26/01/2016  
(71) MICROSOFT MOBILE OY (FI)  
(74) ARARIPE & ASSOCIADOS  
Transferido de Nokia Corporation, conforme petição nº 020150014869, de 08/09/2015.

---

**(11) BR 30 2014 001363-7** Código 56 - Transferência Deferida  
(22) 28/03/2014  
(15) 26/01/2016  
(71) MICROSOFT MOBILE OY (FI)  
(74) ARARIPE & ASSOCIADOS  
Transferido de Nokia Corporation, conforme petição nº 020150014867, de 08/09/2015.

---

**(11) BR 30 2014 001365-3** Código 56 - Transferência Deferida  
(22) 28/03/2014  
(15) 26/01/2016  
(71) MICROSOFT MOBILE OY (FI)  
(74) ARARIPE & ASSOCIADOS  
Transferido de Nokia Corporation, conforme petição nº 020150014894, de 08/09/2015.

---

**(11) DI 7005726-5** Código 56 - Transferência Deferida  
(22) 15/12/2010  
(15) 14/07/2015  
(71) MICROSOFT MOBILE OY (FI)  
(74) ARARIPE & ASSOCIADOS  
Transferido de Nokia Corporation, conforme petição nº 020150014885, de 08/09/2015.

---

**(11) DI 7005727-3** Código 56 - Transferência Deferida  
(22) 15/12/2010  
(15) 14/07/2015  
(71) MICROSOFT MOBILE OY (FI)  
(74) ARARIPE & ASSOCIADOS  
Transferido de Nokia Corporation, conforme petição nº 020150014890, de 08/09/2015.



---

**(11) DI 7103694-6** Código 56 - Transferência Deferida  
(22) 25/08/2011  
(15) 13/11/2012  
(71) MICROSOFT MOBILE OY (FI)  
(74) Araripe & Associados  
Transferido de Nokia Corporation, conforme petição nº 020150014887, de 08/09/2015.

---

**(11) DI 7103695-4** Código 56 - Transferência Deferida  
(22) 25/08/2011  
(15) 17/06/2014  
(71) MICROSOFT MOBILE OY (FI)  
(74) Araripe & Associados  
Transferido de Nokia Corporation, conforme petição nº 020150014899, de 08/09/2015.

---

**(11) DI 7103697-0** Código 56 - Transferência Deferida  
(22) 25/08/2011  
(15) 06/05/2014  
(71) NOKIA CORPORATION (FI)  
(74) ARARIPE & ASSOCIADOS  
Transferido de Nokia Corporation, conforme petição nº 020150014878, de 08/09/2015.

---

**(11) DI 7103698-9** Código 56 - Transferência Deferida  
(22) 25/08/2011  
(15) 06/05/2014  
(71) MICROSOFT MOBILE OY (FI)  
(74) ARARIPE & ASSOCIADOS  
Transferido de Nokia Corporation, conforme petição nº 020150014892, de 08/09/2015.

