

Revista da
**Propriedade
Industrial**

Nº 2647
28 de Setembro de 2021

Desenho Industrial
Seção III





REPÚBLICA FEDERATIVA DO BRASIL

Presidente

Jair Bolsonaro

MINISTÉRIO DA ECONOMIA

Ministro da Economia

Paulo Roberto Nunes Guedes

INSTITUTO NACIONAL DA PROPRIEDADE INDUSTRIAL

Presidente

Claudio Vilar Furtado

De conformidade com a Lei nº 5.648 de 11 de dezembro de 1970, esta é a publicação oficial do Instituto Nacional da Propriedade Industrial, órgão vinculado ao Ministério da Economia, República Federativa do Brasil, que publica todos os seus atos, despachos e decisões relativos ao sistema de propriedade industrial no Brasil, compreendendo Marcas e Patentes, bem como os referentes a contratos de Transferência de Tecnologia e assuntos correlatos, além dos que dizem respeito ao registro de programas de computador como direito autoral.

As established by Law nº 5.648 of december 11, 1970, this is the official publication of the National Institute of Industrial Property, an office under the Ministry of Economy, Federative Republic of Brazil, which publishes all its official acts, orders and decisions regarding the industrial property system in Brazil, comprising Trademarks and Patents, as well as those referring to Technology Transfer agreements and related matters, besides those regarding software registering as copyright.

D'après la Loi nº 5.648 du 11 décembre 1970, celle-ci est la publication officielle de l'Institut National de la Propriété Industrielle, un office lié au Ministère de l'Économie, République Fédérative du Brésil, qui publie tous ses actes, ordres et décisions concernant le système de la propriété industrielle au Brésil, y compris marques et brevets, aussi que ceux référents aux contrats de transfert de technologie et des sujets afférents, en outre que ceux se rapportant à l'enregistrement des programmes d'ordinateur comme droit d'auteur.

Según establece la Ley nº 5.648 de 11 diciembre 1970, esta es la publicación oficial del Instituto Nacional de la Propiedad Industrial, oficina vinculada al Ministerio de la Economía, República Federativa del Brasil, que publica todos sus actos, ordenes y decisiones referentes al sistema de propiedad industrial en Brasil, comprendendo marcas y patentes así que los referentes a contratos de transferencia de tecnologia y asuntos corelacionados, además de los referentes al registro de programas de ordenador como derecho de autor.

Laut Gezets Nr. 5.648 vom 11. dezember 1970, ist dies das Amtsblatt des Nationalen Instituts für gewerbliches Eigentum (INPI), eines Organs des Bundesministerium für Wirtschaft, der Bundesrepublik Brasilien, welches alle Amtshandlungen, Beschlüsse und Entscheidungen über gewerbliches Eigentum in Brasilien, einschliesslich Warenzeichen und Patente, ebenso wie auch Übertragungsverträge von Technologie und Computerprogramme als Urheberrecht veröffentlicht.



DIRETORIA DE MARCAS, DESENHO INDUSTRIAL E INDICAÇÕES GEOGRÁFICAS

DESENHO INDUSTRIAL

**PEDIDO DE REGISTRO DE DESENHO INDUSTRIAL
PEDIDO DIVIDIDO DE UM PEDIDO DE
REGISTRO DE DESENHO INDUSTRIAL
ANTERIORMENTE DEPOSITADO**



Índice Geral:

Código 135 - Publicação Anulada.....	5
Código 205 - Intimação para manifestação por parte do titular e do requerente.....	6
Código 30 - Exigência – Art. 103 da LPI.....	7
Código 31 - Notificação de Depósito.....	19
Código 32 - Notificação do Depósito Com Requerimento de Sigilo.....	53
Código 33.1 - Pedido Inexistente.....	55
Código 34 - Exigência - Art. 106 § 3º da LPI.....	56
Código 34.2 - Exame formal de Cumprimento de Exigência Técnica.....	95
Código 35 - Arquivamento do Pedido – Art. 216 § 2º e Art. 106 § 3º da LPI.....	107
Código 36 - Indeferimento - Art. 106 § 4º da LPI.....	111
Código 37 - Recurso Contra o Indeferimento.....	113
Código 39 - Concessão do Registro.....	114
Código 40 - Publicação do Parecer de Mérito.....	200
Código 44 - Extinção - Art. 119 inciso III da LPI.....	201
Código 46 - Prorrogação.....	212
Código 47.1 - Petição Prejudicada.....	224
Código 47.3 - Petição Deferida.....	225
Código 47.7 - Petição Não Atendida.....	236
Código 49 - Perda de Prioridade.....	237
Código 49.1 - Sobrestamento por Perda de Prioridade.....	238
Código 55 - Exigências Diversas.....	239
Código 56 - Transferência Deferida.....	242
Código 58 - Transferência em Exigência.....	244
Código 65.1 - Desistência de Petição Homologada.....	245
Código 75.1 - Emissão de Cópia Oficial.....	246



Código 135 - Publicação Anulada

(21) BR 30 2016 001364-0

Código 135 - Publicação Anulada

(22) 05/04/2016

(71) ARCA PLAST INDUSTRIA E COMERCIO DE PLASTICOS LTDA ME
(BR/CE)

(74) Wettor - Bureau de Apoio Empresarial S/S Ltda. ME

Anulada a publicação do despacho 205 da RPI 2627, de 11/05/2021, tendo em vista erro formal, uma vez que o complemento do despacho está incorreto. [135]



Código 205 - Intimação para manifestação por parte do titular e do requerente

(11) BR 30 2016 001364-0

Código 205 - Intimação para manifestação por parte do titular e do requerente

(45) 26/06/2018

(73) ARCA PLAST INDUSTRIA E COMERCIO DE PLASTICOS LTDA ME

(BR/CE)

(74) Wettor - Bureau de Apoio Empresarial S/S Ltda. ME

PAN de ofício: O Titular deverá tomar conhecimento do parecer técnico que concluiu pela nulidade do registro, para se manifestar no prazo de sessenta dias.

O parecer encontra-se disponibilizado para o titular através do e-mail corporativo cgrec.desenho@inpi.gov.br



Código 30 - Exigência – Art. 103 da LPI

O pedido não atende formalmente ao disposto no art. 103 da LPI e/ou às demais disposições quanto à sua forma, tendo sido recebido provisoriamente. A não manifestação do depositante no prazo de 5 (cinco) dias desta data, acarretará na inexistência do Pedido.

(21) BR 30 2021 004405-6

Código 30 - Exigência – Art. 103 da LPI

(22) 13/09/2021

(71) JOSÉ DOMINGUEZ (BR/SP)

(74) FERNANDO PEREIRA TORRES GALINDO JUNIOR

A apresentação das figuras não está de acordo com as especificações do item 4.2.11 do Manual de Desenhos Industriais. Apresente novo jogo de figuras completo, COM CADA VISTA DA FIGURA APRESENTADA EM UMA FOLHA, sem alteração da matéria apresentada no depósito. Cada desenho ou fotografia deverá ser apresentado em uma folha, INDIVIDUALMENTE, com dimensões adequadas e nitidez e resolução gráfica suficientes para a plena compreensão do desenho industrial requerido. As figuras deverão ser NUMERADAS SEQUENCIALMENTE EM CONFORMIDADE COM O PADRÃO DE DOIS ALGARISMOS: Fig. 1.1, Fig. 1.2, Fig. 1.3, Fig. 1.4. NÃO SERÃO ADMITIDAS outras formas de numeração, como o padrão de um algarismo (1, 2, 3), numeração alfanumérica (1A, 1B, 1C) e caracteres isolados (A, B, C). as folhas deverão ser numeradas sequencialmente no centro da margem superior indicando o número da folha e o número total de folhas, separados por uma barra oblíqua. Exemplo: 1/4, 2/4, 3/4 e 4/4. Para cumprir esta exigência utilize a GRU 104 (isenta). O prazo é de 5 dias, iniciados a partir do primeiro dia útil após esta publicação (art. 103 da LPI).

(21) BR 30 2021 004408-0

Código 30 - Exigência – Art. 103 da LPI

(22) 13/09/2021

(71) JOSÉ DOMINGUEZ (BR/SP)

(74) FERNANDO PEREIRA TORRES GALINDO JUNIOR

A apresentação das figuras não está de acordo com as especificações do item 4.2.11 do Manual de Desenhos Industriais. Apresente novo jogo de figuras completo, COM CADA VISTA DA FIGURA APRESENTADA EM UMA FOLHA, sem alteração da matéria apresentada no depósito. Cada desenho ou fotografia deverá ser apresentado em uma folha, INDIVIDUALMENTE, com dimensões adequadas e nitidez e resolução gráfica suficientes para a plena compreensão do desenho industrial requerido. As figuras deverão ser NUMERADAS SEQUENCIALMENTE EM CONFORMIDADE COM O PADRÃO DE DOIS ALGARISMOS: Fig. 1.1, Fig. 1.2, Fig. 1.3, Fig. 1.4. NÃO SERÃO ADMITIDAS outras formas de numeração, como o padrão de um algarismo (1, 2, 3), numeração alfanumérica (1A, 1B, 1C) e caracteres isolados (A, B, C). as folhas deverão ser numeradas sequencialmente no centro da margem superior



indicando o número da folha e o número total de folhas, separados por uma barra oblíqua. Exemplo: 1/4, 2/4, 3/4 e 4/4. Para cumprir esta exigência utilize a GRU 104 (isenta). O prazo é de 5 dias, iniciados a partir do primeiro dia útil após esta publicação (art. 103 da LPI).

(21) BR 30 2021 004432-3

Código 30 - Exigência – Art. 103 da LPI

(22) 14/09/2021

(71) OUTLET MUNDIAL COMERCIO E ASSESSORIA EIRELI (BR/SP)

(74) Scorpions Marcas e Patentes Ltda.- ME

As figuras apresentadas não estão numeradas, estando em desacordo com as especificações do item 4.2.11 do manual de desenhos industriais. Apresente novo jogo de figuras, sem alteração da matéria apresentada no depósito, com numeração de acordo com as seguintes especificações: OS DESENHOS OU FOTOGRAFIAS DEVERÃO SER NUMERADOS SEQUENCIALMENTE EM CONFORMIDADE COM O PADRÃO DE DOIS ALGARISMOS: fig. 1.1, fig. 1.2, fig. 1.3, fig. 1.4. NÃO SERÃO ADMITIDAS outras formas de numeração, como o padrão de um algarismo (1, 2, 3...), numeração alfanumérica (1a, 1b, 1c...) E caracteres isolados (a, b, c...). CADA VISTA DO DESENHO OU FOTOGRAFIA deverá apresentada em uma folha, individualmente, NUMERADA SEQUENCIALMENTE NO CENTRO DA MARGEM SUPERIOR INDICANDO O NÚMERO DA FOLHA E O NÚMERO TOTAL DE FOLHAS, SEPARADOS POR UMA BARRA OBLÍQUA. Exemplo: 1/4, 2/4, 3/4 e 4/4. Caso tenha sido apresentado relatório, deverá ser reapresentado com a numeração das figuras corrigida seguindo as disposições do item 4.2.9 do Manual de Desenhos Industriais. Para cumprir esta exigência utilize a GRU 104 (isenta). O prazo é de 5 dias, iniciados a partir do primeiro dia útil após esta publicação (art. 103 da LPI).

(21) BR 30 2021 004442-0

Código 30 - Exigência – Art. 103 da LPI

(22) 14/09/2021

(71) LIMPPANO S.A. (BR/RJ)

(74) Matos & Associados - Advogados

Corrigir a numeração da página que contém a figura 1.3. Apresente novo jogo de figuras completo com a numeração corrigida, sem alteração da matéria apresentada no depósito, observando as especificações do item 4.2.11 do Manual de Desenhos Industriais: os desenhos ou fotografias deverão ser apresentados dentro de margens de no mínimo 3 cm, em folhas brancas no formato A4, numeradas sequencialmente no centro da margem superior indicando o número da folha e o número total de folhas, separados por uma barra oblíqua. Exemplo: 1/4, 2/4, 3/4 e 4/4. Para cumprir esta exigência utilize a GRU 104 (isenta). O prazo é de 5 dias, iniciados a partir do primeiro dia útil após esta publicação (art. 103 da LPI).

(21) BR 30 2021 004451-0

Código 30 - Exigência – Art. 103 da LPI

(22) 14/09/2021



(71) FIBRATELHAS INDUSTRIA E COMERCIO DE FIBERGLASS LTDA (BR/PR)
(74) PACHECO E ADVOGADOS ASSOCIADOS

A página de relatório não está numerada. De acordo com as especificações constantes no item 4.2.9 do Manual de Desenhos Industriais as folhas do relatório descritivo e da reivindicação deverão apresentar o texto em espaço duplo, na cor preta, dentro de margens de no mínimo 3 cm, em folhas brancas no formato A4, numeradas sequencialmente no centro da margem superior indicando o número da folha e o número total de folhas, separados por uma barra oblíqua. Exemplo: 1/3, 2/3 e 3/3. Para cumprir esta exigência utilize a GRU 104 (isenta). O prazo é de 5 dias, iniciados a partir do primeiro dia útil após esta publicação (art. 103 da LPI).

(21) BR 30 2021 004453-6

Código 30 - Exigência – Art. 103 da LPI

(22) 15/09/2021

(71) LEANDRO DE LIRA GOMES (BR/SP)

A apresentação das figuras não está de acordo com as especificações do item 4.2.11 do Manual de Desenhos Industriais. Apresente novo jogo de figuras completo, COM CADA VISTA DA FIGURA APRESENTADA EM UMA FOLHA, sem alteração da matéria apresentada no depósito. Cada desenho ou fotografia deverá ser apresentado em uma folha, INDIVIDUALMENTE, com dimensões adequadas e nitidez e resolução gráfica suficientes para a plena compreensão do desenho industrial requerido. As figuras deverão ser NUMERADAS SEQUENCIALMENTE EM CONFORMIDADE COM O PADRÃO DE DOIS ALGARISMOS: Fig. 1.1, Fig. 1.2, Fig. 1.3, Fig. 1.4. NÃO SERÃO ADMITIDAS outras formas de numeração, como o padrão de um algarismo (1, 2, 3), numeração alfanumérica (1A, 1B, 1C) e caracteres isolados (A, B, C). as folhas deverão ser numeradas sequencialmente no centro da margem superior indicando o número da folha e o número total de folhas, separados por uma barra oblíqua. Exemplo: 1/4, 2/4, 3/4 e 4/4. Para cumprir esta exigência utilize a GRU 104 (isenta). O prazo é de 5 dias, iniciados a partir do primeiro dia útil após esta publicação (art. 103 da LPI).

(21) BR 30 2021 004468-4

Código 30 - Exigência – Art. 103 da LPI

(22) 15/09/2021

(71) MARCIO SCALCON & CIA LTDA - ME (BR/SC)

(74) Catiane Zini Borela

A apresentação das figuras não está de acordo com as especificações do item 4.2.11 do Manual de Desenhos Industriais. Apresente novo jogo de figuras completo, COM CADA VISTA DA FIGURA APRESENTADA EM UMA FOLHA, sem alteração da matéria apresentada no depósito. Cada desenho ou fotografia deverá ser apresentado em uma folha, INDIVIDUALMENTE, com dimensões adequadas e nitidez e resolução gráfica suficientes para a plena compreensão do desenho industrial requerido. As figuras deverão ser NUMERADAS SEQUENCIALMENTE EM CONFORMIDADE COM O PADRÃO DE DOIS



ALGARISMOS: Fig. 1.1, Fig. 1.2, Fig. 1.3, Fig. 1.4. NÃO SERÃO ADMITIDAS outras formas de numeração, como o padrão de um algarismo (1, 2, 3), numeração alfanumérica (1A, 1B, 1C) e caracteres isolados (A, B, C). as folhas deverão ser numeradas sequencialmente no centro da margem superior indicando o número da folha e o número total de folhas, separados por uma barra oblíqua. Exemplo: 1/4, 2/4, 3/4 e 4/4. Para cumprir esta exigência utilize a GRU 104 (isenta). O prazo é de 5 dias, iniciados a partir do primeiro dia útil após esta publicação (art. 103 da LPI).

(21) BR 30 2021 004469-2

Código 30 - Exigência – Art. 103 da LPI

(22) 15/09/2021

(71) MARCIO SCALCON & CIA LTDA - ME (BR/SC)

(74) Catiane Zini Borela

A apresentação das figuras não está de acordo com as especificações do item 4.2.11 do Manual de Desenhos Industriais. Apresente novo jogo de figuras completo, COM CADA VISTA DA FIGURA APRESENTADA EM UMA FOLHA, sem alteração da matéria apresentada no depósito. Cada desenho ou fotografia deverá ser apresentado em uma folha, INDIVIDUALMENTE, com dimensões adequadas e nitidez e resolução gráfica suficientes para a plena compreensão do desenho industrial requerido. As figuras deverão ser NUMERADAS SEQUENCIALMENTE EM CONFORMIDADE COM O PADRÃO DE DOIS ALGARISMOS: Fig. 1.1, Fig. 1.2, Fig. 1.3, Fig. 1.4. NÃO SERÃO ADMITIDAS outras formas de numeração, como o padrão de um algarismo (1, 2, 3), numeração alfanumérica (1A, 1B, 1C) e caracteres isolados (A, B, C). as folhas deverão ser numeradas sequencialmente no centro da margem superior indicando o número da folha e o número total de folhas, separados por uma barra oblíqua. Exemplo: 1/4, 2/4, 3/4 e 4/4. Para cumprir esta exigência utilize a GRU 104 (isenta). O prazo é de 5 dias, iniciados a partir do primeiro dia útil após esta publicação (art. 103 da LPI).

(21) BR 30 2021 004471-4

Código 30 - Exigência – Art. 103 da LPI

(22) 15/09/2021

(71) JOSÉ ANDSON DA SILVA (BR/PE)

(74) MÁRIO SÉRGIO VILAS BÔAS RAMOS

Apresente novas páginas de relatório, reivindicação (se houver) e de figuras, sem alteração da matéria, com numeração das páginas corrigida, observando as especificações constantes no item 4.2.9 do Manual de Desenhos Industriais. As folhas do relatório descritivo e da reivindicação deverão apresentar o texto em espaço duplo, na cor preta, dentro de margens de no mínimo 3 cm, em folhas brancas no formato A4, numeradas sequencialmente no centro da margem superior indicando o número da folha e o número total de folhas, separados por uma barra oblíqua. Exemplo: 1/2, 2/2. NÃO DEVEM SER APRESENTADAS FIGURAS NAS FOLHAS DO RELATÓRIO. Os desenhos ou fotografias deverão ser apresentados dentro de margens de no mínimo 3 cm, em folhas brancas no



formato A4, numeradas sequencialmente no centro da margem superior indicando o número da folha e o número total de folhas, separados por uma barra oblíqua. Exemplo: 1/4, 2/4, 3/4 e 4/4. CADA VISTA DO DESENHO OU FOTOGRAFIA deverá ser apresentado em uma folha, individualmente. A NUMERAÇÃO DE PÁGINAS DE RELATÓRIO, REIVINDICAÇÃO (SE HOUVER) E FIGURAS NÃO SE CONFUNDE, DEVENDO SER INDEPENDENTE ENTRE SI. Ex: No caso de apresentação de pedido cujas páginas de relatório e figuras somarem 7 páginas, sendo 3 páginas de relatório que devem ser numeradas 1/3, 2/3, 3/3 e 4 páginas de figuras que devem ser numeradas 1/4, 2/4, 3/4, 4/4. Para cumprir esta exigência utilize a GRU 104 (isenta). O prazo é de 5 dias, iniciados a partir do primeiro dia útil após esta publicação (art. 103 da LPI).

(21) BR 30 2021 004475-7

Código 30 - Exigência – Art. 103 da LPI

(22) 16/09/2021

(71) MDC MÓVEIS LTDA. (BR/ES)

[1] A apresentação do relatório e reivindicação deve seguir as disposições do item 4.2.9 e 4.2.10 do Manual de Desenhos Industriais. As folhas do relatório descritivo e da reivindicação (se houver) deverão apresentar o texto em espaço duplo, na cor preta, dentro de margens de no mínimo 3 cm, em folhas brancas no formato A4, NUMERADAS SEQUENCIALMENTE NO CENTRO DA MARGEM SUPERIOR indicando o número da folha e o número total de folhas, separados por uma barra oblíqua. Exemplo: 1/3, 2/3 e 3/3. As numerações das folhas do relatório descritivo e da reivindicação deverão ser independentes entre si. Os modelos estão disponíveis na seção "modelos" do referido manual. [2] A apresentação das figuras não está de acordo com as especificações do item 4.2.11 do Manual de Desenhos Industriais. Apresente novo jogo de figuras completo, COM CADA VISTA DA FIGURA APRESENTADA EM UMA FOLHA, sem alteração da matéria apresentada no depósito. Cada desenho ou fotografia deverá ser apresentado em uma folha, INDIVIDUALMENTE, com dimensões adequadas e nitidez e resolução gráfica suficientes para a plena compreensão do desenho industrial requerido. As figuras deverão ser NUMERADAS SEQUENCIALMENTE EM CONFORMIDADE COM O PADRÃO DE DOIS ALGARISMOS: Fig. 1.1, Fig. 1.2, Fig. 1.3, Fig. 1.4. NÃO SERÃO ADMITIDAS outras formas de numeração, como o padrão de um algarismo (1, 2, 3), numeração alfanumérica (1A, 1B, 1C) e caracteres isolados (A, B, C). as folhas deverão ser numeradas sequencialmente no centro da margem superior indicando o número da folha e o número total de folhas, separados por uma barra oblíqua. Exemplo: 1/4, 2/4, 3/4 e 4/4. Para cumprir esta exigência utilize a GRU 104 (isenta). O prazo é de 5 dias, iniciados a partir do primeiro dia útil após esta publicação (art. 103 da LPI).

(21) BR 30 2021 004478-1

Código 30 - Exigência – Art. 103 da LPI

(22) 16/09/2021

(71) NABRE COMERCIO E INDUSTRIA DE ARTIGOS PLASTICOS EIRELI



(BR/SP)

(74) JOSSELAINE CRISTINE CARVALHO DE SOUSA

O título informado no formulário não está de acordo com o item 4.2.3 do Manual de Desenhos Industriais. Apresente esclarecimento alterando o título, para que conste apenas umas das expressões abaixo. Pedidos de registro de desenhos industriais tridimensionais, deverão ter o título iniciado pela expressão CONFIGURAÇÃO APLICADA A/EM... e deverá indicar o objeto representado nos desenhos ou fotografias. Ex.: Configuração aplicada a/em mesa. Pedidos de registro de desenhos industriais bidimensionais, deverão ter o título iniciado pela expressão PADRÃO ORNAMENTAL APLICADO A/EM... e deverá indicar o produto a que será aplicado o padrão representado nos desenhos ou fotografias. Ex.: Padrão ornamental aplicado a/em embalagem. Caso tenham sido apresentados relatório descritivo e reivindicação observe que o título nestes documentos deverá ser idêntico ao da petição de depósito. Para cumprir esta exigência utilize a GRU 104 (isenta). O prazo é de 5 dias, iniciados a partir do primeiro dia útil após esta publicação (art. 103 da LPI).

(21) BR 30 2021 004479-0

Código 30 - Exigência – Art. 103 da LPI

(22) 16/09/2021

(71) NABRE COMERCIO E INDUSTRIA DE ARTIGOS PLASTICOS EIRELI
(BR/SP)

(74) JOSSELAINE CRISTINE CARVALHO DE SOUSA

O título informado no formulário não está de acordo com o item 4.2.3 do Manual de Desenhos Industriais. Apresente esclarecimento alterando o título, para que conste apenas umas das expressões abaixo. Pedidos de registro de desenhos industriais tridimensionais, deverão ter o título iniciado pela expressão CONFIGURAÇÃO APLICADA A/EM... e deverá indicar o objeto representado nos desenhos ou fotografias. Ex.: Configuração aplicada a/em mesa. Pedidos de registro de desenhos industriais bidimensionais, deverão ter o título iniciado pela expressão PADRÃO ORNAMENTAL APLICADO A/EM... e deverá indicar o produto a que será aplicado o padrão representado nos desenhos ou fotografias. Ex.: Padrão ornamental aplicado a/em embalagem. Caso tenham sido apresentados relatório descritivo e reivindicação observe que o título nestes documentos deverá ser idêntico ao da petição de depósito. Para cumprir esta exigência utilize a GRU 104 (isenta). O prazo é de 5 dias, iniciados a partir do primeiro dia útil após esta publicação (art. 103 da LPI).

(21) BR 30 2021 004480-3

Código 30 - Exigência – Art. 103 da LPI

(22) 16/09/2021

(71) NABRE COMERCIO E INDUSTRIA DE ARTIGOS PLASTICOS EIRELI
(BR/SP)

(74) JOSSELAINE CRISTINE CARVALHO DE SOUSA

O título informado no formulário não está de acordo com o item 4.2.3 do Manual de Desenhos Industriais. Apresente esclarecimento alterando o título, para que



conste apenas umas das expressões abaixo. Pedidos de registro de desenhos industriais tridimensionais, deverão ter o título iniciado pela expressão CONFIGURAÇÃO APLICADA A/EM... e deverá indicar o objeto representado nos desenhos ou fotografias. Ex.: Configuração aplicada a/em mesa. Pedidos de registro de desenhos industriais bidimensionais, deverão ter o título iniciado pela expressão PADRÃO ORNAMENTAL APLICADO A/EM... e deverá indicar o produto a que será aplicado o padrão representado nos desenhos ou fotografias. Ex.: Padrão ornamental aplicado a/em embalagem. Caso tenham sido apresentados relatório descritivo e reivindicação observe que o título nestes documentos deverá ser idêntico ao da petição de depósito. Para cumprir esta exigência utilize a GRU 104 (isenta). O prazo é de 5 dias, iniciados a partir do primeiro dia útil após esta publicação (art. 103 da LPI).

(21) BR 30 2021 004484-6

Código 30 - Exigência – Art. 103 da LPI

(22) 16/09/2021

(71) NABRE COMERCIO E INDUSTRIA DE ARTIGOS PLASTICOS EIRELI (BR/SP)

(74) JOSSELAINE CRISTINE CARVALHO DE SOUSA

O título informado no formulário não está de acordo com o item 4.2.3 do Manual de Desenhos Industriais. Apresente esclarecimento alterando o título, para que conste apenas umas das expressões abaixo. Pedidos de registro de desenhos industriais tridimensionais, deverão ter o título iniciado pela expressão CONFIGURAÇÃO APLICADA A/EM... e deverá indicar o objeto representado nos desenhos ou fotografias. Ex.: Configuração aplicada a/em mesa. Pedidos de registro de desenhos industriais bidimensionais, deverão ter o título iniciado pela expressão PADRÃO ORNAMENTAL APLICADO A/EM... e deverá indicar o produto a que será aplicado o padrão representado nos desenhos ou fotografias. Ex.: Padrão ornamental aplicado a/em embalagem. Caso tenham sido apresentados relatório descritivo e reivindicação observe que o título nestes documentos deverá ser idêntico ao da petição de depósito. Para cumprir esta exigência utilize a GRU 104 (isenta). O prazo é de 5 dias, iniciados a partir do primeiro dia útil após esta publicação (art. 103 da LPI).

(21) BR 30 2021 004485-4

Código 30 - Exigência – Art. 103 da LPI

(22) 16/09/2021

(71) NABRE COMERCIO E INDUSTRIA DE ARTIGOS PLASTICOS EIRELI (BR/SP)

(74) JOSSELAINE CRISTINE CARVALHO DE SOUSA

O título informado no formulário não está de acordo com o item 4.2.3 do Manual de Desenhos Industriais. Apresente esclarecimento alterando o título, para que conste apenas umas das expressões abaixo. Pedidos de registro de desenhos industriais tridimensionais, deverão ter o título iniciado pela expressão CONFIGURAÇÃO APLICADA A/EM... e deverá indicar o objeto representado nos desenhos ou fotografias. Ex.: Configuração aplicada a/em mesa. Pedidos de



registro de desenhos industriais bidimensionais, deverão ter o título iniciado pela expressão PADRÃO ORNAMENTAL APLICADO A/EM... e deverá indicar o produto a que será aplicado o padrão representado nos desenhos ou fotografias. Ex.: Padrão ornamental aplicado a/em embalagem. Caso tenham sido apresentados relatório descritivo e reivindicação observe que o título nestes documentos deverá ser idêntico ao da petição de depósito. Para cumprir esta exigência utilize a GRU 104 (isenta). O prazo é de 5 dias, iniciados a partir do primeiro dia útil após esta publicação (art. 103 da LPI).

(21) BR 30 2021 004498-6

Código 30 - Exigência – Art. 103 da LPI

(22) 16/09/2021

(71) FERNANDO CARLET ZANARDI (BR/SC)

(74) JONAS MASSAIA DOS SANTOS

Todas as figuras apresentadas estão numeradas como 1.1. Apresente novo jogo de figuras sem alteração da matéria apresentada no depósito e com numeração das figuras corrigida, observando as especificações do item 4.2.11 do Manual de Desenhos Industriais. As vistas dos desenhos ou fotografias deverão ser numerados sequencialmente em conformidade com o padrão de dois algarismos: Fig. 1.1, Fig. 1.2, Fig. 1.3, Fig. 1.4. Não serão admitidas outras formas de numeração, como o padrão de um algarismo (1, 2, 3...), numeração alfanumérica (1A, 1B, 1C...) e caracteres isolados (A, B, C...) Cada vista do desenho ou fotografia deverá apresentada em uma folha, individualmente, numerada sequencialmente no centro da margem superior indicando o número da folha e o número total de folhas, separados por uma barra oblíqua. Exemplo: 1/4, 2/4, 3/4 e 4/4. Caso tenha sido apresentado relatório, deverá ser reapresentado com a numeração das figuras corrigida seguindo as disposições do item 4.2.9 do Manual de Desenhos Industriais. Para cumprir esta exigência utilize a GRU 104 (isenta). O prazo é de 5 dias, iniciados a partir do primeiro dia útil após esta publicação (art. 103 da LPI).

(21) BR 30 2021 004500-1

Código 30 - Exigência – Art. 103 da LPI

(22) 16/09/2021

(71) FERNANDO CARLET ZANARDI (BR/SC)

(74) JONAS MASSAIA DOS SANTOS

Todas as figuras apresentadas estão numeradas como 1.1. Apresente novo jogo de figuras sem alteração da matéria apresentada no depósito e com numeração das figuras corrigida, observando as especificações do item 4.2.11 do Manual de Desenhos Industriais. As vistas dos desenhos ou fotografias deverão ser numerados sequencialmente em conformidade com o padrão de dois algarismos: Fig. 1.1, Fig. 1.2, Fig. 1.3, Fig. 1.4. Não serão admitidas outras formas de numeração, como o padrão de um algarismo (1, 2, 3...), numeração alfanumérica (1A, 1B, 1C...) e caracteres isolados (A, B, C...) Cada vista do desenho ou fotografia deverá apresentada em uma folha, individualmente, numerada sequencialmente no centro da margem superior indicando o número da folha e o



número total de folhas, separados por uma barra oblíqua. Exemplo: 1/4, 2/4, 3/4 e 4/4. Caso tenha sido apresentado relatório, deverá ser reapresentado com a numeração das figuras corrigida seguindo as disposições do item 4.2.9 do Manual de Desenhos Industriais. Para cumprir esta exigência utilize a GRU 104 (isenta). O prazo é de 5 dias, iniciados a partir do primeiro dia útil após esta publicação (art. 103 da LPI).

(21) BR 30 2021 004502-8

Código 30 - Exigência – Art. 103 da LPI

(22) 16/09/2021

(71) FERNANDO CARLET ZANARDI (BR/SC)

(74) JONAS MASSAIA DOS SANTOS

Todas as figuras apresentadas estão numeradas como 1.1. Apresente novo jogo de figuras sem alteração da matéria apresentada no depósito e com numeração das figuras corrigida, observando as especificações do item 4.2.11 do Manual de Desenhos Industriais. As vistas dos desenhos ou fotografias deverão ser numerados sequencialmente em conformidade com o padrão de dois algarismos: Fig. 1.1, Fig. 1.2, Fig. 1.3, Fig. 1.4. Não serão admitidas outras formas de numeração, como o padrão de um algarismo (1, 2, 3...), numeração alfanumérica (1A, 1B, 1C...) e caracteres isolados (A, B, C...) Cada vista do desenho ou fotografia deverá apresentada em uma folha, individualmente, numerada sequencialmente no centro da margem superior indicando o número da folha e o número total de folhas, separados por uma barra oblíqua. Exemplo: 1/4, 2/4, 3/4 e 4/4. Caso tenha sido apresentado relatório, deverá ser reapresentado com a numeração das figuras corrigida seguindo as disposições do item 4.2.9 do Manual de Desenhos Industriais. Para cumprir esta exigência utilize a GRU 104 (isenta). O prazo é de 5 dias, iniciados a partir do primeiro dia útil após esta publicação (art. 103 da LPI).

(21) BR 30 2021 004515-0

Código 30 - Exigência – Art. 103 da LPI

(22) 16/09/2021

(71) FERNANDO CARLET ZANARDI (BR/SC)

(74) JONAS MASSAIA DOS SANTOS

Todas as figuras apresentadas estão numeradas como 1.1. Apresente novo jogo de figuras sem alteração da matéria apresentada no depósito e com numeração das figuras corrigida, observando as especificações do item 4.2.11 do Manual de Desenhos Industriais. As vistas dos desenhos ou fotografias deverão ser numerados sequencialmente em conformidade com o padrão de dois algarismos: Fig. 1.1, Fig. 1.2, Fig. 1.3, Fig. 1.4. Não serão admitidas outras formas de numeração, como o padrão de um algarismo (1, 2, 3...), numeração alfanumérica (1A, 1B, 1C...) e caracteres isolados (A, B, C...) Cada vista do desenho ou fotografia deverá apresentada em uma folha, individualmente, numerada sequencialmente no centro da margem superior indicando o número da folha e o número total de folhas, separados por uma barra oblíqua. Exemplo: 1/4, 2/4, 3/4 e 4/4. Caso tenha sido apresentado relatório, deverá ser reapresentado com a



numeração das figuras corrigida seguindo as disposições do item 4.2.9 do Manual de Desenhos Industriais. Para cumprir esta exigência utilize a GRU 104 (isenta). O prazo é de 5 dias, iniciados a partir do primeiro dia útil após esta publicação (art. 103 da LPI).

(21) BR 30 2021 004549-4

Código 30 - Exigência – Art. 103 da LPI

(22) 17/09/2021

(71) OTAVIO BITENCOURT PATRICIO (BR/SC)

Apresente novas páginas de relatório, reivindicação (se houver) e de figuras, sem alteração da matéria, com numeração das páginas corrigida, observando as especificações constantes no item 4.2.9 do Manual de Desenhos Industriais. As folhas do relatório descritivo e da reivindicação deverão apresentar o texto em espaço duplo, na cor preta, dentro de margens de no mínimo 3 cm, em folhas brancas no formato A4, numeradas sequencialmente no centro da margem superior indicando o número da folha e o número total de folhas, separados por uma barra oblíqua. Exemplo: 1/2, 2/2. **NÃO DEVEM SER APRESENTADAS FIGURAS NAS FOLHAS DO RELATÓRIO.** Os desenhos ou fotografias deverão ser apresentados dentro de margens de no mínimo 3 cm, em folhas brancas no formato A4, numeradas sequencialmente no centro da margem superior indicando o número da folha e o número total de folhas, separados por uma barra oblíqua. Exemplo: 1/4, 2/4, 3/4 e 4/4. **CADA VISTA DO DESENHO OU FOTOGRAFIA** deverá ser apresentado em uma folha, individualmente. **A NUMERAÇÃO DE PÁGINAS DE RELATÓRIO, REIVINDICAÇÃO (SE HOUVER) E FIGURAS NÃO SE CONFUNDE, DEVENDO SER INDEPENDENTE ENTRE SI.** Ex: No caso de apresentação de pedido cujas páginas de relatório e figuras somarem 6 páginas, sendo 2 páginas de relatório que devem ser numeradas 1/2 e 2/2 e 4 páginas de figuras que devem ser numeradas 1/4, 2/4, 3/4, 4/4. Para cumprir esta exigência utilize a GRU 104 (isenta). O prazo é de 5 dias, iniciados a partir do primeiro dia útil após esta publicação (art. 103 da LPI).

(21) BR 30 2021 004582-6

Código 30 - Exigência – Art. 103 da LPI

(22) 17/09/2021

(71) OTAVIO BITENCOURT PATRICIO (BR/SC)

Apresente novas páginas de relatório, reivindicação (se houver) e de figuras, sem alteração da matéria, com numeração das páginas corrigida, observando as especificações constantes no item 4.2.9 do Manual de Desenhos Industriais. As folhas do relatório descritivo e da reivindicação deverão apresentar o texto em espaço duplo, na cor preta, dentro de margens de no mínimo 3 cm, em folhas brancas no formato A4, numeradas sequencialmente no centro da margem superior indicando o número da folha e o número total de folhas, separados por uma barra oblíqua. Exemplo: 1/2, 2/2. **NÃO DEVEM SER APRESENTADAS FIGURAS NAS FOLHAS DO RELATÓRIO.** Os desenhos ou fotografias deverão ser apresentados dentro de margens de no mínimo 3 cm, em folhas brancas no formato A4, numeradas sequencialmente no centro da margem superior



indicando o número da folha e o número total de folhas, separados por uma barra oblíqua. Exemplo: 1/4, 2/4, 3/4 e 4/4. CADA VISTA DO DESENHO OU FOTOGRAFIA deverá ser apresentado em uma folha, individualmente. A NUMERAÇÃO DE PÁGINAS DE RELATÓRIO, REIVINDICAÇÃO (SE HOUVER) E FIGURAS NÃO SE CONFUNDE, DEVENDO SER INDEPENDENTE ENTRE SI. Ex: No caso de apresentação de pedido cujas páginas de relatório e figuras somarem 6 páginas, sendo 2 páginas de relatório que devem ser numeradas 1/2 e 2/2 e 4 páginas de figuras que devem ser numeradas 1/4, 2/4, 3/4, 4/4. Para cumprir esta exigência utilize a GRU 104 (isenta). O prazo é de 5 dias, iniciados a partir do primeiro dia útil após esta publicação (art. 103 da LPI).

(21) BR 30 2021 004583-4

Código 30 - Exigência – Art. 103 da LPI

(22) 17/09/2021

(71) OTAVIO BITENCOURT PATRICIO (BR/SC)

Apresente novas páginas de relatório, reivindicação (se houver) e de figuras, sem alteração da matéria, com numeração das páginas corrigida, observando as especificações constantes no item 4.2.9 do Manual de Desenhos Industriais. As folhas do relatório descritivo e da reivindicação deverão apresentar o texto em espaço duplo, na cor preta, dentro de margens de no mínimo 3 cm, em folhas brancas no formato A4, numeradas sequencialmente no centro da margem superior indicando o número da folha e o número total de folhas, separados por uma barra oblíqua. Exemplo: 1/2, 2/2. NÃO DEVEM SER APRESENTADAS FIGURAS NAS FOLHAS DO RELATÓRIO. Os desenhos ou fotografias deverão ser apresentados dentro de margens de no mínimo 3 cm, em folhas brancas no formato A4, numeradas sequencialmente no centro da margem superior indicando o número da folha e o número total de folhas, separados por uma barra oblíqua. Exemplo: 1/4, 2/4, 3/4 e 4/4. CADA VISTA DO DESENHO OU FOTOGRAFIA deverá ser apresentado em uma folha, individualmente. A NUMERAÇÃO DE PÁGINAS DE RELATÓRIO, REIVINDICAÇÃO (SE HOUVER) E FIGURAS NÃO SE CONFUNDE, DEVENDO SER INDEPENDENTE ENTRE SI. Ex: No caso de apresentação de pedido cujas páginas de relatório e figuras somarem 6 páginas, sendo 2 páginas de relatório que devem ser numeradas 1/2 e 2/2 e 4 páginas de figuras que devem ser numeradas 1/4, 2/4, 3/4, 4/4. Para cumprir esta exigência utilize a GRU 104 (isenta). O prazo é de 5 dias, iniciados a partir do primeiro dia útil após esta publicação (art. 103 da LPI).

(21) BR 30 2021 004585-0

Código 30 - Exigência – Art. 103 da LPI

(22) 18/09/2021

(71) OUTLET MUNDIAL COMERCIO E ASSESSORIA EIRELI (BR/SP)

(74) Scorpions Marcas e Patentes Ltda.- ME

As figuras apresentadas não estão numeradas, estando em desacordo com as especificações do item 4.2.11 do manual de desenhos industriais. Apresente novo jogo de figuras, sem alteração da matéria apresentada no depósito, com numeração de acordo com as seguintes especificações: OS DESENHOS OU



FOTOGRAFIAS DEVERÃO SER NUMERADOS SEQUENCIALMENTE EM CONFORMIDADE COM O PADRÃO DE DOIS ALGARISMOS: fig. 1.1, fig. 1.2, fig. 1.3, fig. 1.4. NÃO SERÃO ADMITIDAS outras formas de numeração, como o padrão de um algarismo (1, 2, 3...), numeração alfanumérica (1a, 1b, 1c...) E caracteres isolados (a, b, c...). CADA VISTA DO DESENHO OU FOTOGRAFIA deverá apresentada em uma folha, individualmente, NUMERADA SEQUENCIALMENTE NO CENTRO DA MARGEM SUPERIOR INDICANDO O NÚMERO DA FOLHA E O NÚMERO TOTAL DE FOLHAS, SEPARADOS POR UMA BARRA OBLÍQUA. Exemplo: 1/4, 2/4, 3/4 e 4/4. Caso tenha sido apresentado relatório, deverá ser reapresentado com a numeração das figuras corrigida seguindo as disposições do item 4.2.9 do Manual de Desenhos Industriais. Para cumprir esta exigência utilize a GRU 104 (isenta). O prazo é de 5 dias, iniciados a partir do primeiro dia útil após esta publicação (art. 103 da LPI).



Código 31 - Notificação de Depósito

Notificação de depósito de pedido de registro de desenho industrial. O pedido segue para a etapa de exame técnico.

(21) BR 30 2021 004112-0	Código 31 - Notificação de Depósito (22) 30/08/2021 (71) BIOATIVUS GESTÃO DE MARCAS LTDA (BR/SP) (72) OLINTO MASCARENHAS MARQUES Notificação de depósito (Protocolo: 870210079550 UF: WB Data: 30/08/2021 Hora: 08:40)
(21) BR 30 2021 004131-6	Código 31 - Notificação de Depósito (22) 31/08/2021 (71) VALMIR APARECIDO LUIZ (BR/SP) (72) VALMIR APARECIDO LUIZ (74) Quimera Marcas e Patentes Ltda Notificação de depósito (Protocolo: 870210080144 UF: WB Data: 31/08/2021 Hora: 01:19)
(21) BR 30 2021 004171-5	Código 31 - Notificação de Depósito (22) 02/09/2021 (71) ANALENI INDUSTRIA E COMERCIO DE ARTIGOS DE ALUMINIOS LTDA EPP (BR/SP) (72) EDERALDO CAMPACI (74) JULIANA APARECIDA ROCHA REQUENA Notificação de depósito (Protocolo: 870210081002 UF: WB Data: 02/09/2021 Hora: 10:12)
(21) BR 30 2021 004191-0	Código 31 - Notificação de Depósito (22) 03/09/2021 (71) DOUGLAS CARVALHO (BR/SP) (72) DOUGLAS CARVALHO Notificação de depósito (Protocolo: 870210081448 UF: WB Data: 03/09/2021 Hora: 10:38)
(21) BR 30 2021 004193-6	Código 31 - Notificação de Depósito (22) 03/09/2021 (71) DOUGLAS CARVALHO (BR/SP) (72) DOUGLAS CARVALHO Notificação de depósito (Protocolo: 870210081456 UF: WB Data: 03/09/2021 Hora: 10:53)



(21) BR 30 2021 004194-4 Código 31 - Notificação de Depósito
(22) 03/09/2021
(71) DOUGLAS CARVALHO (BR/SP)
(72) DOUGLAS CARVALHO
Notificação de depósito (Protocolo: 870210081461 UF: WB Data: 03/09/2021
Hora: 10:56)

(21) BR 30 2021 004195-2 Código 31 - Notificação de Depósito
(22) 03/09/2021
(71) DOUGLAS CARVALHO (BR/SP)
(72) DOUGLAS CARVALHO
Notificação de depósito (Protocolo: 870210081465 UF: WB Data: 03/09/2021
Hora: 10:59)

(21) BR 30 2021 004384-0 Código 31 - Notificação de Depósito
(22) 13/09/2021
(71) LOJAS RPM MOVEIS EIRELI (BR/SP)
(72) RENATO SOARES TEIXEIRA
Notificação de depósito (Protocolo: 870210083937 UF: WB Data: 13/09/2021
Hora: 09:34)

(21) BR 30 2021 004385-8 Código 31 - Notificação de Depósito
(22) 13/09/2021
(71) MARIO MARCOS SOVENHI (BR/SP)
(72) MARIO MARCOS SOVENHI; FABRÍZIO SOVENHI
(74) ICAMP MARCAS E PATENTES LTDA
Notificação de depósito (Protocolo: 870210083938 UF: WB Data: 13/09/2021
Hora: 09:37)

(21) BR 30 2021 004387-4 Código 31 - Notificação de Depósito
(22) 13/09/2021
(71) INDUTAR TECNO METAL LTDA (BR/RS)
(72) BRUNO FREITAS DALMAGRO; ABNER VESZ
(74) GILSON ALMEIDA DA MOTTA
Notificação de depósito (Protocolo: 870210083950 UF: WB Data: 13/09/2021
Hora: 10:19)

(21) BR 30 2021 004388-2 Código 31 - Notificação de Depósito
(22) 13/09/2021
(71) GAVRIELI BRANDS LLC (US)
(72) KFIR GAVRIELI
(74) KASZNAR LEONARDOS PROPRIEDADE INTELECTUAL
Notificação de depósito (Protocolo: 870210083954 UF: WB Data: 13/09/2021
Hora: 10:23)



(21) BR 30 2021 004389-0	Código 31 - Notificação de Depósito (22) 13/09/2021 (71) CIRO KANDI TANIGUCHI ONUKI (BR/PR) (72) CIRO KANDI TANIGUCHI ONUKI Notificação de depósito (Protocolo: 870210084042 UF: WB Data: 13/09/2021 Hora: 12:15)
(21) BR 30 2021 004390-4	Código 31 - Notificação de Depósito (22) 13/09/2021 (71) PROTCONTROL ENGENHARIA E COMERCIO LTDA - EPP (BR/SP) (72) RICARDO PIRES ZIVKOVIC; ANDRÉ ELIAS HYPPOLITO TREZZA (74) LANDUALDO DE SOUSA Notificação de depósito (Protocolo: 870210084052 UF: WB Data: 13/09/2021 Hora: 12:31)
(21) BR 30 2021 004391-2	Código 31 - Notificação de Depósito (22) 13/09/2021 (71) PROTCONTROL ENGENHARIA E COMERCIO LTDA - EPP (BR/SP) (72) RICARDO PIRES ZIVKOVIC; ANDRÉ ELIAS HYPPOLITO TREZZA (74) LANDUALDO DE SOUSA Notificação de depósito (Protocolo: 870210084054 UF: WB Data: 13/09/2021 Hora: 12:35)
(21) BR 30 2021 004392-0	Código 31 - Notificação de Depósito (22) 13/09/2021 (71) DAIWA-INDUSTRIA E COMERCIO IMPORTAÇÃO E EXPORTAÇÃO LTDA (BR/SP) (72) DAVID SALIM DAYAN (74) LIA E BARBOSA SOCIEDADE DE ADVOGADOS Notificação de depósito (Protocolo: 870210084089 UF: WB Data: 13/09/2021 Hora: 13:23)
(21) BR 30 2021 004393-0	Código 31 - Notificação de Depósito (22) 13/09/2021 (71) DAIWA-INDUSTRIA E COMERCIO IMPORTAÇÃO E EXPORTAÇÃO LTDA (BR/SP) (72) DAVID SALIM DAYAN (74) LIA E BARBOSA SOCIEDADE DE ADVOGADOS Notificação de depósito (Protocolo: 870210084091 UF: WB Data: 13/09/2021 Hora: 13:25)
(21) BR 30 2021 004394-7	Código 31 - Notificação de Depósito (22) 13/09/2021



(71) JOSÉ FREIRE GONÇALVES (BR/SC)
(72) JOSÉ FREIRE GONÇALVES
(74) MÁRIO DE ALMEIDA MARCAS E PATENTES SOCIEDADE SIMPLES
Notificação de depósito (Protocolo: 870210084105 UF: WB Data: 13/09/2021
Hora: 13:35)

(21) BR 30 2021 004395-5

Código 31 - Notificação de Depósito
(22) 13/09/2021
(71) GRELHASOL FUNDIÇÃO DE METAIS LTDA (BR/SP)
(72) RICARDO GONÇALVES MENDES
(74) VILAGE MARCAS E PATENTES LTDA
Notificação de depósito (Protocolo: 870210084120 UF: WB Data: 13/09/2021
Hora: 13:54)

(21) BR 30 2021 004396-3

Código 31 - Notificação de Depósito
(22) 13/09/2021
(71) NIKE INNOVATE C.V. (US)
(72) DALLAS LUND; KYLE SCHEPKE
(74) ANTÔNIO MAURÍCIO PEDRAS ARNAUD
Notificação de depósito (Protocolo: 870210084123 UF: WB Data: 13/09/2021
Hora: 13:59)

(21) BR 30 2021 004397-1

Código 31 - Notificação de Depósito
(22) 13/09/2021
(71) BR MACHINE LOCAÇÕES LTDA ME (BR/SC)
(72) FERNANDA JACOMINI SECCO
(74) EVERTON LUIS ROSSIN
Notificação de depósito (Protocolo: 870210084128 UF: WB Data: 13/09/2021
Hora: 14:02)

(21) BR 30 2021 004398-0

Código 31 - Notificação de Depósito
(22) 13/09/2021
(71) BR MACHINE LOCAÇÕES LTDA ME (BR/SC)
(72) FERNANDA JACOMINI SECCO
(74) EVERTON LUIS ROSSIN
Notificação de depósito (Protocolo: 870210084147 UF: WB Data: 13/09/2021
Hora: 14:17)

(21) BR 30 2021 004399-8

Código 31 - Notificação de Depósito
(22) 13/09/2021
(71) PAULO ALESSANDRE BIAGE DE SOUZA (BR/SP)
(72) PAULO ALESSANDRE BIAGE DE SOUZA
(74) EDUARDA COLLA
Notificação de depósito (Protocolo: 870210084164 UF: WB Data: 13/09/2021



Hora: 14:29)

(21) BR 30 2021 004400-5

Código 31 - Notificação de Depósito
(22) 13/09/2021
(71) JOSÉ DA SILVA GRAVIA (BR/GO)
(72) JOSÉ DA SILVA GRAVIA
(74) VILAGE MARCAS E PATENTES LTDA
Notificação de depósito (Protocolo: 870210084179 UF: WB Data: 13/09/2021
Hora: 14:40)

(21) BR 30 2021 004401-3

Código 31 - Notificação de Depósito
(22) 13/09/2021
(71) BR MACHINE LOCAÇÕES LTDA ME (BR/SC)
(72) FERNANDA JACOMINI SECCO
(74) EVERTON LUIS ROSSIN
Notificação de depósito (Protocolo: 870210084327 UF: WB Data: 13/09/2021
Hora: 16:38)

(21) BR 30 2021 004402-1

Código 31 - Notificação de Depósito
(22) 13/09/2021
(71) CROCS, INC. (US)
(72) MICHAEL SARANTAKOS
(74) Felsberg e Pedretti Advogados e Consultores Legais
Notificação de depósito (Protocolo: 870210084330 UF: WB Data: 13/09/2021
Hora: 16:40)

(21) BR 30 2021 004403-0

Código 31 - Notificação de Depósito
(22) 13/09/2021
(71) ALEXANDRE MAFRA DOS SANTOS ALMEIDA (BR/MG) ; JOSÉ RENATO COELHO DE ALMEIDA (BR/MG) ; VANDERSON LUIZ STEHLING SENA (BR/MG)
(72) ALEXANDRE MAFRA DOS SANTOS ALMEIDA; JOSE RENATO COELHO DE ALMEIDA; VANDERSON LUIZ STEHLING SENA
Notificação de depósito (Protocolo: 870210084341 UF: WB Data: 13/09/2021
Hora: 16:47)

(21) BR 30 2021 004404-8

Código 31 - Notificação de Depósito
(22) 13/09/2021
(71) OWENS-BROCKWAY GLASS CONTAINER INC. (US)
(72) DOUGLAS LAIB; PAUL M. HARRIS; ADAM GREEN
(74) CLARKE, MODET PROPRIEDADE INTELECTUAL LTDA.
Notificação de depósito (Protocolo: 870210084351 UF: WB Data: 13/09/2021
Hora: 16:55)



(21) BR 30 2021 004406-4	Código 31 - Notificação de Depósito (22) 13/09/2021 (71) FLAVIO MENDES CARRER (BR/SP) (72) FLAVIO MENDES CARRER (74) NATÁLIA ALMEIDA DE OLIVEIRA Notificação de depósito (Protocolo: 870210084365 UF: WB Data: 13/09/2021 Hora: 17:04)
(21) BR 30 2021 004407-2	Código 31 - Notificação de Depósito (22) 13/09/2021 (71) OWENS-BROCKWAY GLASS CONTAINER INC. (US) (72) DOUGLAS LAIB; PAUL M. HARRIS; NILS TIEMANN (74) CLARKE, MODET PROPRIEDADE INTELECTUAL LTDA. Notificação de depósito (Protocolo: 870210084372 UF: WB Data: 13/09/2021 Hora: 17:09)
(21) BR 30 2021 004409-9	Código 31 - Notificação de Depósito (22) 13/09/2021 (71) VOLNEI LEMES DA SILVA (BR/SC) (72) VOLNEI LEMES DA SILVA (74) LUANA KLAUS Notificação de depósito (Protocolo: 870210084409 UF: WB Data: 13/09/2021 Hora: 17:52)
(21) BR 30 2021 004410-2	Código 31 - Notificação de Depósito (22) 13/09/2021 (71) VINÍCIUS HERNANDEZ LOPES LADIVEZ (BR/SP) (72) VINÍCIUS HERNANDEZ LOPES LADIVEZ Notificação de depósito (Protocolo: 870210084431 UF: WB Data: 13/09/2021 Hora: 18:17)
(21) BR 30 2021 004413-7	Código 31 - Notificação de Depósito (22) 14/09/2021 (71) PERASSOLI COMERCIO, INDUSTRIA, EXPORTACAO E IMPORTACAO LTDA (BR/SC) (72) ADRIANO PERASSOLI JUNIOR (74) CERUMAR SERVIÇOS EM PROPRIEDADE INTELECTUAL LTDA EPP Notificação de depósito (Protocolo: 870210084524 UF: WB Data: 14/09/2021 Hora: 10:16)
(21) BR 30 2021 004414-5	Código 31 - Notificação de Depósito (22) 14/09/2021 (71) PERASSOLI COMERCIO, INDUSTRIA, EXPORTACAO E IMPORTACAO LTDA (BR/SC)



(72) ADRIANO PERASSOLI JUNIOR
(74) CERUMAR SERVIÇOS EM PROPRIEDADE INTELECTUAL LTDA EPP
Notificação de depósito (Protocolo: 870210084529 UF: WB Data: 14/09/2021
Hora: 10:26)

(21) BR 30 2021 004415-3

Código 31 - Notificação de Depósito
(22) 14/09/2021
(71) BORTOLLOTTI INDUSTRIA E COMERCIO DE MOVEIS LTDA (BR/PR)
(72) LAÉRCIO VALMIR BORTOLLOTTI
(74) LUCIANO SALVIATO
Notificação de depósito (Protocolo: 870210084530 UF: WB Data: 14/09/2021
Hora: 10:27)

(21) BR 30 2021 004416-1

Código 31 - Notificação de Depósito
(22) 14/09/2021
(71) ZITRO INTERNATIONAL S.ÀR.L. (LU)
(72) JOHNNY ORTIZ DE VIVEIROS; FIDEL RAÚL GARCÍA ALVAREZ
(74) RODRIGO GOMES GALVEZ
Notificação de depósito (Protocolo: 870210084531 UF: WB Data: 14/09/2021
Hora: 10:28)

(21) BR 30 2021 004417-0

Código 31 - Notificação de Depósito
(22) 14/09/2021
(71) BORTOLLOTTI INDUSTRIA E COMERCIO DE MOVEIS LTDA (BR/PR)
(72) LAÉRCIO VALMIR BORTOLLOTTI
(74) LUCIANO SALVIATO
Notificação de depósito (Protocolo: 870210084532 UF: WB Data: 14/09/2021
Hora: 10:30)

(21) BR 30 2021 004418-8

Código 31 - Notificação de Depósito
(22) 14/09/2021
(71) BORTOLLOTTI INDUSTRIA E COMERCIO DE MOVEIS LTDA (BR/PR)
(72) LAÉRCIO VALMIR BORTOLLOTTI
(74) LUCIANO SALVIATO
Notificação de depósito (Protocolo: 870210084535 UF: WB Data: 14/09/2021
Hora: 10:35)

(21) BR 30 2021 004419-6

Código 31 - Notificação de Depósito
(22) 14/09/2021
(71) ZITRO INTERNATIONAL S.ÀR.L. (LU)
(72) JOHNNY ORTIZ DE VIVEIROS; FIDEL RAÚL GARCÍA ALVAREZ
(74) RODRIGO GOMES GALVEZ
Notificação de depósito (Protocolo: 870210084536 UF: WB Data: 14/09/2021
Hora: 10:38)



(21) BR 30 2021 004420-0 Código 31 - Notificação de Depósito
(22) 14/09/2021
(71) PERASSOLI COMERCIO, INDUSTRIA, EXPORTACAO E IMPORTACAO LTDA (BR/SC)
(72) ADRIANO PERASSOLI JUNIOR
(74) CERUMAR SERVIÇOS EM PROPRIEDADE INTELECTUAL LTDA EPP
Notificação de depósito (Protocolo: 870210084538 UF: WB Data: 14/09/2021
Hora: 10:40)

(21) BR 30 2021 004421-8 Código 31 - Notificação de Depósito
(22) 14/09/2021
(71) ZITRO INTERNATIONAL S.ÀR.L. (LU)
(72) JOHNNY ORTIZ DE VIVEIROS; FIDEL RAÚL GARCÍA ALVAREZ
(74) RODRIGO GOMES GALVEZ
Notificação de depósito (Protocolo: 870210084542 UF: WB Data: 14/09/2021
Hora: 10:43)

(21) BR 30 2021 004422-6 Código 31 - Notificação de Depósito
(22) 14/09/2021
(71) JOSÉ MARTINS NETO (BR/SC)
(72) JOSÉ MARTINS NETO
(74) SANDRO CONRADO DA SILVA
Notificação de depósito (Protocolo: 870210084544 UF: WB Data: 14/09/2021
Hora: 10:45)

(21) BR 30 2021 004423-4 Código 31 - Notificação de Depósito
(22) 14/09/2021
(71) PERASSOLI COMERCIO, INDUSTRIA, EXPORTACAO E IMPORTACAO LTDA (BR/SC)
(72) ADRIANO PERASSOLI JUNIOR
(74) CERUMAR SERVIÇOS EM PROPRIEDADE INTELECTUAL LTDA EPP
Notificação de depósito (Protocolo: 870210084546 UF: WB Data: 14/09/2021
Hora: 10:48)

(21) BR 30 2021 004424-2 Código 31 - Notificação de Depósito
(22) 14/09/2021
(71) BORTOLLOTTI INDUSTRIA E COMERCIO DE MOVEIS LTDA (BR/PR)
(72) LAÉRCIO VALMIR BORTOLLOTTI
(74) LUCIANO SALVIATO
Notificação de depósito (Protocolo: 870210084548 UF: WB Data: 14/09/2021
Hora: 10:55)

(21) BR 30 2021 004425-0 Código 31 - Notificação de Depósito



(22) 14/09/2021
(71) MARILDO PARISE (BR/RS)
(72) MARILDO PARISE
(74) CREAÇÃO MARCAS E PATENTES LTDA.
Notificação de depósito (Protocolo: 870210084549 UF: WB Data: 14/09/2021
Hora: 11:01)

(21) BR 30 2021 004426-9 Código 31 - Notificação de Depósito
(22) 14/09/2021
(71) PERASSOLI COMERCIO, INDUSTRIA, EXPORTACAO E IMPORTACAO
LTDA (BR/SC)
(72) ADRIANO PERASSOLI JUNIOR
(74) CERUMAR SERVIÇOS EM PROPRIEDADE INTELECTUAL LTDA EPP
Notificação de depósito (Protocolo: 870210084550 UF: WB Data: 14/09/2021
Hora: 11:01)

(21) BR 30 2021 004427-7 Código 31 - Notificação de Depósito
(22) 14/09/2021
(71) BORTOLLOTTI INDUSTRIA E COMERCIO DE MOVEIS LTDA (BR/PR)
(72) LAÉRCIO VALMIR BORTOLLOTTI
(74) LUCIANO SALVIATO
Notificação de depósito (Protocolo: 870210084552 UF: WB Data: 14/09/2021
Hora: 11:08)

(21) BR 30 2021 004428-5 Código 31 - Notificação de Depósito
(22) 14/09/2021
(71) MARILDO PARISE (BR/RS)
(72) MARILDO PARISE
(74) CREAÇÃO MARCAS E PATENTES LTDA.
Notificação de depósito (Protocolo: 870210084553 UF: WB Data: 14/09/2021
Hora: 11:08)

(21) BR 30 2021 004429-3 Código 31 - Notificação de Depósito
(22) 14/09/2021
(71) USINAGEM FERNANDEZ LTDA. (BR/SP)
(72) LUCAS DA SILVA FERNANDEZ
(74) IMPERATUS PROPRIEDADE INDUSTRIAL LTDA
Notificação de depósito (Protocolo: 870210084567 UF: WB Data: 14/09/2021
Hora: 11:34)

(21) BR 30 2021 004430-7 Código 31 - Notificação de Depósito
(22) 14/09/2021
(71) MARIA & MARIA INDUSTRIA E COMERCIO DE MOVEIS LTDA (BR/SP)
(72) ANISIO LUCIO MARIA



(74) EDUARDA COLLA
Notificação de depósito (Protocolo: 870210084602 UF: WB Data: 14/09/2021
Hora: 13:02)

(21) BR 30 2021 004431-5 Código 31 - Notificação de Depósito
(22) 14/09/2021
(71) MONTRES TUDOR SA (CH)
(72) ANDER UGARTE
(74) CUSTODIO DE ALMEIDA & CIA.
Notificação de depósito (Protocolo: 870210084611 UF: WB Data: 14/09/2021
Hora: 13:28)

(21) BR 30 2021 004433-1 Código 31 - Notificação de Depósito
(22) 14/09/2021
(71) ROLEX SA (CH)
(72) DAVIDE AIROLDI
(74) CUSTODIO DE ALMEIDA & CIA.
Notificação de depósito (Protocolo: 870210084636 UF: WB Data: 14/09/2021
Hora: 14:09)

(21) BR 30 2021 004434-0 Código 31 - Notificação de Depósito
(22) 14/09/2021
(71) JOCIMERE DE SOUZA ALEXANDRINO (BR/RJ)
(72) JOCIMERE DE SOUZA ALEXANDRINO
(74) NATÁLIA ALMEIDA DE OLIVEIRA
Notificação de depósito (Protocolo: 870210084644 UF: WB Data: 14/09/2021
Hora: 14:13)

(21) BR 30 2021 004435-8 Código 31 - Notificação de Depósito
(22) 14/09/2021
(71) KINCCAL - KAIANA INDÚSTRIA DE COMPONENTES E CALÇADOS LTDA
(BR/CE)
(72) EDIMAR LANDIM DA CRUZ
(74) FRANCISCO LEITE DE OLIVEIRA FILHO
Notificação de depósito (Protocolo: 870210084646 UF: WB Data: 14/09/2021
Hora: 14:14)

(21) BR 30 2021 004436-6 Código 31 - Notificação de Depósito
(22) 14/09/2021
(71) GIVI S.P.A. (IT)
(72) VISENZI GIUSEPPE
(74) EDMUNDO BRUNNER ASSESSORIA EM PROPRIEDADE INDUSTRIAL
LTDA
Notificação de depósito (Protocolo: 870210084649 UF: WB Data: 14/09/2021



Hora: 14:18)

(21) BR 30 2021 004437-4

Código 31 - Notificação de Depósito
(22) 14/09/2021
(71) OWENS-BROCKWAY GLASS CONTAINER INC. (US)
(72) PAUL M. HARRIS; ADAM GREEN; CAROLINA TORO
(74) CLARKE, MODET PROPRIEDADE INTELECTUAL LTDA.
Notificação de depósito (Protocolo: 870210084656 UF: WB Data: 14/09/2021
Hora: 16:56)

(21) BR 30 2021 004438-2

Código 31 - Notificação de Depósito
(22) 14/09/2021
(71) KINCCAL - KAIANA INDÚSTRIA DE COMPONENTES E CALÇADOS LTDA
(BR/CE)
(72) EDIMAR LANDIM DA CRUZ
(74) FRANCISCO LEITE DE OLIVEIRA FILHO
Notificação de depósito (Protocolo: 870210084658 UF: WB Data: 14/09/2021
Hora: 16:57)

(21) BR 30 2021 004439-0

Código 31 - Notificação de Depósito
(22) 14/09/2021
(71) KINCCAL - KAIANA INDÚSTRIA DE COMPONENTES E CALÇADOS LTDA
(BR/CE)
(72) EDIMAR LANDIM DA CRUZ
(74) FRANCISCO LEITE DE OLIVEIRA FILHO
Notificação de depósito (Protocolo: 870210084676 UF: WB Data: 14/09/2021
Hora: 17:05)

(21) BR 30 2021 004440-4

Código 31 - Notificação de Depósito
(22) 14/09/2021
(71) MARILDO PARISE (BR/RS)
(72) MARILDO PARISE
(74) CREAÇÃO MARCAS E PATENTES LTDA.
Notificação de depósito (Protocolo: 870210084680 UF: WB Data: 14/09/2021
Hora: 17:14)

(21) BR 30 2021 004441-2

Código 31 - Notificação de Depósito
(22) 14/09/2021
(71) MONTRES TUDOR SA (CH)
(72) ANDER UGARTE
(74) CUSTODIO DE ALMEIDA & CIA.
Notificação de depósito (Protocolo: 870210084693 UF: WB Data: 14/09/2021
Hora: 17:28)



(21) BR 30 2021 004443-9	Código 31 - Notificação de Depósito (22) 14/09/2021 (71) RAIANY ALI ARMINIO BAGLI (BR/SP) (72) RAIANY ALI ARMINIO BAGLI (74) VILAGE MARCAS E PATENTES LTDA Notificação de depósito (Protocolo: 870210084715 UF: WB Data: 14/09/2021 Hora: 17:45)
(21) BR 30 2021 004444-7	Código 31 - Notificação de Depósito (22) 14/09/2021 (71) GIESECKE+DEVRIENT MOBILE SECURITY GMBH (DE) (72) ALEXANDER SUMMERER (74) Matos & Associados - Advogados Notificação de depósito (Protocolo: 870210084716 UF: WB Data: 14/09/2021 Hora: 17:46)
(21) BR 30 2021 004445-5	Código 31 - Notificação de Depósito (22) 14/09/2021 (71) ELC MANAGEMENT LLC (US) (72) YEON JUNG ROH; RORY GEVIS (74) DANNEMANN, SIEMSEN, BIGLER & IPANEMA MOREIRA Notificação de depósito (Protocolo: 870210084723 UF: WB Data: 14/09/2021 Hora: 17:49)
(21) BR 30 2021 004446-3	Código 31 - Notificação de Depósito (22) 14/09/2021 (71) RAIANY ALI ARMINIO BAGLI (BR/SP) (72) RAIANY ALI ARMINIO BAGLI (74) VILAGE MARCAS E PATENTES LTDA Notificação de depósito (Protocolo: 870210084727 UF: WB Data: 14/09/2021 Hora: 17:53)
(21) BR 30 2021 004447-1	Código 31 - Notificação de Depósito (22) 14/09/2021 (71) EC BRASIL INDUSTRIA E COMERCIO DE EQUIPAMENTOS LTDA (BR/RS) (72) CHARLES ANDREY MASS MEINE (74) STOCK MARCAS E PATENTES LTDA - ME Notificação de depósito (Protocolo: 870210084732 UF: WB Data: 14/09/2021 Hora: 17:58)
(21) BR 30 2021 004448-0	Código 31 - Notificação de Depósito (22) 14/09/2021 (71) ELC MANAGEMENT LLC (US) (72) YEON JUNG ROH



(74) DANNEMANN, SIEMSEN, BIGLER & IPANEMA MOREIRA
Notificação de depósito (Protocolo: 870210084736 UF: WB Data: 14/09/2021
Hora: 18:05)

(21) BR 30 2021 004449-8 Código 31 - Notificação de Depósito
(22) 14/09/2021
(71) RAIANY ALI ARMINIO BAGLI (BR/SP)
(72) RAIANY ALI ARMINIO BAGLI
(74) VILAGE MARCAS E PATENTES LTDA
Notificação de depósito (Protocolo: 870210084740 UF: WB Data: 14/09/2021
Hora: 18:10)

(21) BR 30 2021 004450-1 Código 31 - Notificação de Depósito
(22) 14/09/2021
(71) RAIANY ALI ARMINIO BAGLI (BR/SP)
(72) RAIANY ALI ARMINIO BAGLI
(74) VILAGE MARCAS E PATENTES LTDA
Notificação de depósito (Protocolo: 870210084747 UF: WB Data: 14/09/2021
Hora: 18:18)

(21) BR 30 2021 004452-8 Código 31 - Notificação de Depósito
(22) 14/09/2021
(71) ELC MANAGEMENT LLC (US)
(72) YEON JUNG ROH
(74) DANNEMANN, SIEMSEN, BIGLER & IPANEMA MOREIRA
Notificação de depósito (Protocolo: 870210084762 UF: WB Data: 14/09/2021
Hora: 18:50)

(21) BR 30 2021 004454-4 Código 31 - Notificação de Depósito
(22) 15/09/2021
(71) OWENS-BROCKWAY GLASS CONTAINER INC. (US)
(72) DOUGLAS LAIB; ADAM GREEN; LARS LANGE
(74) CLARKE, MODET PROPRIEDADE INTELECTUAL LTDA.
Notificação de depósito (Protocolo: 870210084827 UF: WB Data: 15/09/2021
Hora: 10:29)

(21) BR 30 2021 004455-2 Código 31 - Notificação de Depósito
(22) 15/09/2021
(71) TRYMAX INDUSTRIA E COMERCIO DE ARTEFATOS CIMENTICIOS
EIRELI (BR/RS)
(72) RAUL ANIBAL PANOZZO
Notificação de depósito (Protocolo: 870210084835 UF: WB Data: 15/09/2021
Hora: 10:41)



(21) BR 30 2021 004456-0	Código 31 - Notificação de Depósito (22) 15/09/2021 (71) OWENS-BROCKWAY GLASS CONTAINER INC. (US) (72) RAUL M. PARADES; MINJOO ANNIE HAN; NILS TIEMANN (74) CLARKE, MODET PROPRIEDADE INTELECTUAL LTDA. Notificação de depósito (Protocolo: 870210084842 UF: WB Data: 15/09/2021 Hora: 10:47)
(21) BR 30 2021 004457-9	Código 31 - Notificação de Depósito (22) 15/09/2021 (71) SITMED EQUIPAMENTOS MÉDICOS LTDA (BR/RS) (72) MIGUEL MAZZOCCO (74) GUERRA PROPRIEDADE INDUSTRIAL Notificação de depósito (Protocolo: 870210084902 UF: WB Data: 15/09/2021 Hora: 12:21)
(21) BR 30 2021 004458-7	Código 31 - Notificação de Depósito (22) 15/09/2021 (71) SITMED EQUIPAMENTOS MÉDICOS LTDA (BR/RS) (72) MIGUEL MAZZOCCO (74) GUERRA PROPRIEDADE INDUSTRIAL Notificação de depósito (Protocolo: 870210084907 UF: WB Data: 15/09/2021 Hora: 12:33)
(21) BR 30 2021 004459-5	Código 31 - Notificação de Depósito (22) 15/09/2021 (71) THE GOODYEAR TIRE & RUBBER COMPANY (US) (72) JENNIFER MARIE BASL; NICHOLAS THOMAS SCHOEPPNER; JONATHAN JAMES SHONDEL (74) DANIEL ADVOGADOS (ALT.DE DANIEL & CIA) Notificação de depósito (Protocolo: 870210084920 UF: WB Data: 15/09/2021 Hora: 12:55)
(21) BR 30 2021 004460-9	Código 31 - Notificação de Depósito (22) 15/09/2021 (71) VOLNEI LEMES DA SILVA (BR/SC) (72) VOLNEI LEMES DA SILVA (74) LUANA KLAUS Notificação de depósito (Protocolo: 870210084961 UF: WB Data: 15/09/2021 Hora: 13:57)
(21) BR 30 2021 004461-7	Código 31 - Notificação de Depósito (22) 15/09/2021 (71) EMPHASYS IMPORTADORA EXPORTADORA E DISTRIBUIDORA LTDA.



(BR/SP)
(72) VICTOR ESTEVE
(74) EDMUNDO BRUNNER ASSESSORIA EM PROPRIEDADE INDUSTRIAL LTDA
Notificação de depósito (Protocolo: 870210084977 UF: WB Data: 15/09/2021
Hora: 14:19)

(21) BR 30 2021 004462-5 Código 31 - Notificação de Depósito
(22) 15/09/2021
(71) CLAUDINEI APARECIDO DA COSTA (BR/SP)
(72) CLAUDINEI APARECIDO DA COSTA
(74) JAIR SILVA DE ANDRADE
Notificação de depósito (Protocolo: 870210084990 UF: WB Data: 15/09/2021
Hora: 14:33)

(21) BR 30 2021 004463-3 Código 31 - Notificação de Depósito
(22) 15/09/2021
(71) JULIANE ABIZAID KLEINSORGE (BR/MG)
(72) JULIANE ABIZAID KLEINSORGE
(74) Difusão Marcas e Patentes Ltda.
Notificação de depósito (Protocolo: 870210085056 UF: WB Data: 15/09/2021
Hora: 15:41)

(21) BR 30 2021 004464-1 Código 31 - Notificação de Depósito
(22) 15/09/2021
(71) HONDA MOTOR CO., LTD. (JP)
(72) MASATO FUJIWARA; KAZUHIRO KUDO
(74) DANNEMANN, SIEMSEN, BIGLER & IPANEMA MOREIRA
Notificação de depósito (Protocolo: 870210085083 UF: WB Data: 15/09/2021
Hora: 16:03)

(21) BR 30 2021 004465-0 Código 31 - Notificação de Depósito
(22) 15/09/2021
(71) SULZER MIXPAC AG (CH)
(72) JOSEF MOSER
(74) PAULO DE TARSO CASTRO BRANDÃO
Notificação de depósito (Protocolo: 870210085090 UF: WB Data: 15/09/2021
Hora: 16:10)

(21) BR 30 2021 004466-8 Código 31 - Notificação de Depósito
(22) 15/09/2021
(71) MONTRES TUDOR SA (CH)
(72) ANDER UGARTE
(74) CUSTODIO DE ALMEIDA & CIA.



Notificação de depósito (Protocolo: 870210085102 UF: WB Data: 15/09/2021
Hora: 16:23)

(21) BR 30 2021 004467-6

Código 31 - Notificação de Depósito
(22) 15/09/2021
(71) ISMAEL HILÁRIO CABRAL (BR/SP)
(72) ISMAEL HILÁRIO CABRAL
(74) Crimark Propriedade Industrial S/S
Notificação de depósito (Protocolo: 870210085110 UF: WB Data: 15/09/2021
Hora: 16:35)

(21) BR 30 2021 004470-6

Código 31 - Notificação de Depósito
(22) 15/09/2021
(71) KALOUD, INC. (US)
(72) REZA BAVAR; SKYLER OLSEN; KEVIN SHEK; GEORGE PETROPOULOS
(74) VILELA COELHO SOCIEDADE DE ADVOGADOS
Notificação de depósito (Protocolo: 870210085194 UF: WB Data: 15/09/2021
Hora: 20:50)

(21) BR 30 2021 004472-2

Código 31 - Notificação de Depósito
(22) 15/09/2021
(71) KALOUD, INC. (US)
(72) REZA BAVAR; SKYLER OLSEN; KEVIN SHEK; GEORGE PETROPOULOS
(74) VILELA COELHO SOCIEDADE DE ADVOGADOS
Notificação de depósito (Protocolo: 870210085198 UF: WB Data: 15/09/2021
Hora: 21:41)

(21) BR 30 2021 004473-0

Código 31 - Notificação de Depósito
(22) 15/09/2021
(71) KALOUD, INC. (US)
(72) REZA BAVAR; SKYLER OLSEN; KEVIN SHEK; GEORGE PETROPOULOS
(74) VILELA COELHO SOCIEDADE DE ADVOGADOS
Notificação de depósito (Protocolo: 870210085200 UF: WB Data: 15/09/2021
Hora: 21:55)

(21) BR 30 2021 004474-9

Código 31 - Notificação de Depósito
(22) 15/09/2021
(71) KALOUD, INC. (US)
(72) REZA BAVAR; SKYLER OLSEN; KEVIN SHEK; GEORGE PETROPOULOS
(74) VILELA COELHO SOCIEDADE DE ADVOGADOS
Notificação de depósito (Protocolo: 870210085201 UF: WB Data: 15/09/2021
Hora: 22:06)

(21) BR 30 2021 004476-5

Código 31 - Notificação de Depósito



(22) 16/09/2021

(71) HI TECHNOLOGIES S.A (BR/PR)

(72) JOÃO VICTOR PREDEBON; MARCUS VINICIUS MAZEGA FIGUEREDO;
SEGIO RENATO ROGAL JÚNIOR; MARCELO COSSETIN; LUIS FELIPE
HARTMANN; ADRIANO ARTHUR TIMM; IVAN LUCAS REIS SILVA; FLÁVIA ZHU
TENG; RICARDO GURGEL DE SOUSA; ERIKA SANTIAGO; ALÉXIA THAMARA
GASPARIN; CLAUDIANE ISABEL FRANCO ARAUJO; VICTOR HENRIQUE
ALVES RIBEIRO; EVAIR BORGES SEVERO; GABRIELA STEINHAUS DE
OLIVEIRA; GUILHERME CALESCO AVANÇO RODRIGUES

(74) EDUARDO PEREIRA DA SILVA

Notificação de depósito (Protocolo: 870210085239 UF: WB Data: 16/09/2021
Hora: 10:13)

(21) BR 30 2021 004477-3

Código 31 - Notificação de Depósito

(22) 16/09/2021

(71) VALNERI BOCCHI (BR/SC)

(72) VALNERI BOCCHI

(74) BIANCA GABRIELA GOMES

Notificação de depósito (Protocolo: 870210085244 UF: WB Data: 16/09/2021
Hora: 10:19)

(21) BR 30 2021 004481-1

Código 31 - Notificação de Depósito

(22) 16/09/2021

(71) OFICINA 021 (BR/RJ)

(72) RENATA PEREIRA; FELIPE CRIVELLA; RODRIGO GURGEL

Notificação de depósito (Protocolo: 870210085281 UF: WB Data: 16/09/2021
Hora: 11:24)

(21) BR 30 2021 004482-0

Código 31 - Notificação de Depósito

(22) 16/09/2021

(71) ARISTEU DE OLIVEIRA PIRES JUNIOR. (BR/RS)

(72) ARISTEU DE OLIVEIRA PIRES JUNIOR

Notificação de depósito (Protocolo: 870210085303 UF: WB Data: 16/09/2021
Hora: 11:45)

(21) BR 30 2021 004483-8

Código 31 - Notificação de Depósito

(22) 16/09/2021

(71) TEC VIDRO IND. COM. SERV. TÉCNICOS LTDA. (BR/SP)

(72) RUBENS AMÉRICO BRAGA

(74) Proind Marcas e Patentes Ltda

Notificação de depósito (Protocolo: 870210085321 UF: WB Data: 16/09/2021
Hora: 12:18)

(21) BR 30 2021 004486-2

Código 31 - Notificação de Depósito



(22) 16/09/2021
(71) HONDA MOTOR CO., LTD. (JP)
(72) YIBIN QI; CONG TU
(74) DANNEMANN, SIEMSEN, BIGLER & IPANEMA MOREIRA
Notificação de depósito (Protocolo: 870210085366 UF: WB Data: 16/09/2021
Hora: 13:38)

(21) BR 30 2021 004487-0 Código 31 - Notificação de Depósito
(22) 16/09/2021
(71) PLESTIN PLASTICOS ESTAMPADOS INDUSTRIAIS LTDA (BR/SP)
(72) EDILSON NOGUEIRA PEDROSO
(74) RUBENS DOS SANTOS FILHO
Notificação de depósito (Protocolo: 870210085371 UF: WB Data: 16/09/2021
Hora: 13:45)

(21) BR 30 2021 004488-9 Código 31 - Notificação de Depósito
(22) 16/09/2021
(71) ARISTEU DE OLIVEIRA PIRES JUNIOR. (BR/RS)
(72) ARISTEU DE OLIVEIRA PIRES JUNIOR
Notificação de depósito (Protocolo: 870210085372 UF: WB Data: 16/09/2021
Hora: 13:48)

(21) BR 30 2021 004489-7 Código 31 - Notificação de Depósito
(22) 16/09/2021
(71) ARISTEU DE OLIVEIRA PIRES JUNIOR. (BR/RS)
(72) ARISTEU DE OLIVEIRA PIRES JUNIOR
Notificação de depósito (Protocolo: 870210085373 UF: WB Data: 16/09/2021
Hora: 13:51)

(21) BR 30 2021 004490-0 Código 31 - Notificação de Depósito
(22) 16/09/2021
(71) PLESTIN PLASTICOS ESTAMPADOS INDUSTRIAIS LTDA (BR/SP)
(72) EDILSON NOGUEIRA PEDROSO
(74) RUBENS DOS SANTOS FILHO
Notificação de depósito (Protocolo: 870210085378 UF: WB Data: 16/09/2021
Hora: 13:54)

(21) BR 30 2021 004491-9 Código 31 - Notificação de Depósito
(22) 16/09/2021
(71) ARISTEU DE OLIVEIRA PIRES JUNIOR. (BR/RS)
(72) ARISTEU DE OLIVEIRA PIRES JUNIOR
Notificação de depósito (Protocolo: 870210085379 UF: WB Data: 16/09/2021
Hora: 13:54)



(21) BR 30 2021 004492-7 Código 31 - Notificação de Depósito
(22) 16/09/2021
(71) GEL S.A. (BR/SP)
(72) ANTONIO CARLOS SEQUALINI DE MORAIS
(74) MODAL MARCAS E PATENTES LTDA.
Notificação de depósito (Protocolo: 870210085391 UF: WB Data: 16/09/2021
Hora: 14:07)

(21) BR 30 2021 004493-5 Código 31 - Notificação de Depósito
(22) 16/09/2021
(71) RAIANY ALI ARMINIO BAGLI (BR/SP)
(72) RAIANY ALI ARMINIO BAGLI
(74) VILAGE MARCAS E PATENTES LTDA
Notificação de depósito (Protocolo: 870210085392 UF: WB Data: 16/09/2021
Hora: 14:08)

(21) BR 30 2021 004494-3 Código 31 - Notificação de Depósito
(22) 16/09/2021
(71) GEL S.A. (BR/SP)
(72) ANTONIO CARLOS SEQUALINI DE MORAIS
(74) MODAL MARCAS E PATENTES LTDA.
Notificação de depósito (Protocolo: 870210085395 UF: WB Data: 16/09/2021
Hora: 14:11)

(21) BR 30 2021 004495-1 Código 31 - Notificação de Depósito
(22) 16/09/2021
(71) DANIEL DALZUCHIO (BR/SP)
(72) DANIEL DALZUCHIO
(74) AUDITA ASSESSORIA EMPRESARIAL LTDA.
Notificação de depósito (Protocolo: 870210085397 UF: WB Data: 16/09/2021
Hora: 14:14)

(21) BR 30 2021 004496-0 Código 31 - Notificação de Depósito
(22) 16/09/2021
(71) GEL S.A. (BR/SP)
(72) ANTONIO CARLOS SEQUALINI DE MORAIS
(74) MODAL MARCAS E PATENTES LTDA.
Notificação de depósito (Protocolo: 870210085399 UF: WB Data: 16/09/2021
Hora: 14:15)

(21) BR 30 2021 004497-8 Código 31 - Notificação de Depósito
(22) 16/09/2021
(71) RAIANY ALI ARMINIO BAGLI (BR/SP)
(72) RAIANY ALI ARMINIO BAGLI



(74) VILAGE MARCAS E PATENTES LTDA

Notificação de depósito (Protocolo: 870210085417 UF: WB Data: 16/09/2021

Hora: 14:40)

(21) BR 30 2021 004499-4

Código 31 - Notificação de Depósito

(22) 16/09/2021

(71) RAIANY ALI ARMINIO BAGLI (BR/SP)

(72) RAIANY ALI ARMINIO BAGLI

(74) VILAGE MARCAS E PATENTES LTDA

Notificação de depósito (Protocolo: 870210085424 UF: WB Data: 16/09/2021

Hora: 14:52)

(21) BR 30 2021 004501-0

Código 31 - Notificação de Depósito

(22) 16/09/2021

(71) MELISSA NEVES KUWAMOTO (BR/SP)

(72) MELISSA NEVES KUWAMOTO

(74) MODAL MARCAS E PATENTES LTDA.

Notificação de depósito (Protocolo: 870210085427 UF: WB Data: 16/09/2021

Hora: 14:58)

(21) BR 30 2021 004503-6

Código 31 - Notificação de Depósito

(22) 16/09/2021

(71) ENIO FOGAÇA DE JESUS (BR/SP)

(72) ENIO FOGAÇA DE JESUS

(74) ASHA SERVICOS DE PROPRIEDADE INTELECTUAL LTDA

Notificação de depósito (Protocolo: 870210085464 UF: WB Data: 16/09/2021

Hora: 15:35)

(21) BR 30 2021 004504-4

Código 31 - Notificação de Depósito

(22) 16/09/2021

(71) ENIO FOGAÇA DE JESUS (BR/SP)

(72) ENIO FOGAÇA DE JESUS

(74) ASHA SERVICOS DE PROPRIEDADE INTELECTUAL LTDA

Notificação de depósito (Protocolo: 870210085476 UF: WB Data: 16/09/2021

Hora: 15:47)

(21) BR 30 2021 004505-2

Código 31 - Notificação de Depósito

(22) 16/09/2021

(71) ENIO FOGAÇA DE JESUS (BR/SP)

(72) ENIO FOGAÇA DE JESUS

(74) ASHA SERVICOS DE PROPRIEDADE INTELECTUAL LTDA

Notificação de depósito (Protocolo: 870210085485 UF: WB Data: 16/09/2021

Hora: 15:53)



(21) BR 30 2021 004506-0	Código 31 - Notificação de Depósito (22) 16/09/2021 (71) AVERY DENNISON RETAIL INFORMATION SERVICES, LLC (US) (72) MICHAEL GOLLER; PRADEEP S. IYER; RENATO JOVIC; MARIO KATUSIC; MAX B. WINOGRAD (74) MONTAURY PIMENTA, MACHADO & VIEIRA DE MELLO ADVOGADOS Notificação de depósito (Protocolo: 870210085487 UF: WB Data: 16/09/2021 Hora: 15:55)
(21) BR 30 2021 004507-9	Código 31 - Notificação de Depósito (22) 16/09/2021 (71) ENIO FOGAÇA DE JESUS (BR/SP) (72) ENIO FOGAÇA DE JESUS (74) ASHA SERVICOS DE PROPRIEDADE INTELECTUAL LTDA Notificação de depósito (Protocolo: 870210085494 UF: WB Data: 16/09/2021 Hora: 16:00)
(21) BR 30 2021 004508-7	Código 31 - Notificação de Depósito (22) 16/09/2021 (71) BEIJING KUAIMAJIABIAN TECHNOLOGY CO., LTD. (CN) (72) WANLI CHE; WEISHU MO (74) LICKS ADVOGADOS Notificação de depósito (Protocolo: 870210085500 UF: WB Data: 16/09/2021 Hora: 16:04)
(21) BR 30 2021 004509-5	Código 31 - Notificação de Depósito (22) 16/09/2021 (71) ENIO FOGAÇA DE JESUS (BR/SP) (72) ENIO FOGAÇA DE JESUS (74) ASHA SERVICOS DE PROPRIEDADE INTELECTUAL LTDA Notificação de depósito (Protocolo: 870210085503 UF: WB Data: 16/09/2021 Hora: 16:06)
(21) BR 30 2021 004510-9	Código 31 - Notificação de Depósito (22) 16/09/2021 (71) FERNANDO CARLET ZANARDI (BR/SC) (72) FERNANDO CARLET ZANARDI (74) JONAS MASSAIA DOS SANTOS Notificação de depósito (Protocolo: 870210085509 UF: WB Data: 16/09/2021 Hora: 16:11)
(21) BR 30 2021 004511-7	Código 31 - Notificação de Depósito (22) 16/09/2021 (71) ACCESSORY PLASTIC INDUSTRIA E COMERCIO LTDA - EPP (BR/RJ)



(72) JOSÉ ANTÔNIO DE PAULA
(74) CARIOCA SERVIÇOS DE PROPRIEDADE INTELECTUAL EIRELI
Notificação de depósito (Protocolo: 870210085513 UF: WB Data: 16/09/2021
Hora: 16:15)

(21) BR 30 2021 004512-5 Código 31 - Notificação de Depósito
(22) 16/09/2021
(71) ENIO FOGAÇA DE JESUS (BR/SP)
(72) ENIO FOGAÇA DE JESUS
(74) ASHA SERVICOS DE PROPRIEDADE INTELECTUAL LTDA
Notificação de depósito (Protocolo: 870210085514 UF: WB Data: 16/09/2021
Hora: 16:15)

(21) BR 30 2021 004513-3 Código 31 - Notificação de Depósito
(22) 16/09/2021
(71) FERNANDO CARLET ZANARDI (BR/SC)
(72) FERNANDO CARLET ZANARDI
(74) JONAS MASSAIA DOS SANTOS
Notificação de depósito (Protocolo: 870210085520 UF: WB Data: 16/09/2021
Hora: 16:19)

(21) BR 30 2021 004514-1 Código 31 - Notificação de Depósito
(22) 16/09/2021
(71) ENIO FOGAÇA DE JESUS (BR/SP)
(72) ENIO FOGACA DE JESUS
(74) ASHA SERVICOS DE PROPRIEDADE INTELECTUAL LTDA
Notificação de depósito (Protocolo: 870210085521 UF: WB Data: 16/09/2021
Hora: 16:20)

(21) BR 30 2021 004516-8 Código 31 - Notificação de Depósito
(22) 16/09/2021
(71) ZOZO, INC. (JP)
(72) JAMIE HETHER; BO LI; FRANCOIS GOFFINET; DUNCAN EASON
(74) KASZNAR LEONARDOS PROPRIEDADE INTELECTUAL
Notificação de depósito (Protocolo: 870210085525 UF: WB Data: 16/09/2021
Hora: 16:25)

(21) BR 30 2021 004517-6 Código 31 - Notificação de Depósito
(22) 16/09/2021
(71) ANDERSON DA SILVA (BR/SC)
(72) ANDERSON DA SILVA
(74) NILVAN PAULO MINGURANSE
Notificação de depósito (Protocolo: 870210085570 UF: WB Data: 16/09/2021
Hora: 17:19)



(21) BR 30 2021 004518-4 Código 31 - Notificação de Depósito
(22) 16/09/2021
(71) ANDERSON DA SILVA (BR/SC)
(72) ANDERSON DA SILVA
(74) NILVAN PAULO MINGURANSE
Notificação de depósito (Protocolo: 870210085572 UF: WB Data: 16/09/2021
Hora: 17:21)

(21) BR 30 2021 004519-2 Código 31 - Notificação de Depósito
(22) 16/09/2021
(71) ANDERSON DA SILVA (BR/SC)
(72) ANDERSON DA SILVA
(74) NILVAN PAULO MINGURANSE
Notificação de depósito (Protocolo: 870210085575 UF: WB Data: 16/09/2021
Hora: 17:22)

(21) BR 30 2021 004520-6 Código 31 - Notificação de Depósito
(22) 16/09/2021
(71) ANDERSON DA SILVA (BR/SC)
(72) ANDERSON DA SILVA
(74) NILVAN PAULO MINGURANSE
Notificação de depósito (Protocolo: 870210085577 UF: WB Data: 16/09/2021
Hora: 17:23)

(21) BR 30 2021 004521-4 Código 31 - Notificação de Depósito
(22) 16/09/2021
(71) ANDERSON DA SILVA (BR/SC)
(72) ANDERSON DA SILVA
(74) NILVAN PAULO MINGURANSE
Notificação de depósito (Protocolo: 870210085581 UF: WB Data: 16/09/2021
Hora: 17:26)

(21) BR 30 2021 004522-2 Código 31 - Notificação de Depósito
(22) 16/09/2021
(71) ANDERSON DA SILVA (BR/SC)
(72) ANDERSON DA SILVA
(74) NILVAN PAULO MINGURANSE
Notificação de depósito (Protocolo: 870210085586 UF: WB Data: 16/09/2021
Hora: 17:27)

(21) BR 30 2021 004523-0 Código 31 - Notificação de Depósito
(22) 16/09/2021
(71) ANDERSON DA SILVA (BR/SC)



(72) ANDERSON DA SILVA
(74) NILVAN PAULO MINGURANSE
Notificação de depósito (Protocolo: 870210085588 UF: WB Data: 16/09/2021
Hora: 17:28)

(21) BR 30 2021 004524-9 Código 31 - Notificação de Depósito
(22) 16/09/2021
(71) ANDERSON DA SILVA (BR/SC)
(72) ANDERSON DA SILVA
(74) NILVAN PAULO MINGURANSE
Notificação de depósito (Protocolo: 870210085591 UF: WB Data: 16/09/2021
Hora: 17:29)

(21) BR 30 2021 004525-7 Código 31 - Notificação de Depósito
(22) 16/09/2021
(71) ANDERSON DA SILVA (BR/SC)
(72) ANDERSON DA SILVA
(74) NILVAN PAULO MINGURANSE
Notificação de depósito (Protocolo: 870210085594 UF: WB Data: 16/09/2021
Hora: 17:30)

(21) BR 30 2021 004526-5 Código 31 - Notificação de Depósito
(22) 16/09/2021
(71) ANDERSON DA SILVA (BR/SC)
(72) ANDERSON DA SILVA
(74) NILVAN PAULO MINGURANSE
Notificação de depósito (Protocolo: 870210085596 UF: WB Data: 16/09/2021
Hora: 17:31)

(21) BR 30 2021 004527-3 Código 31 - Notificação de Depósito
(22) 16/09/2021
(71) ANDERSON DA SILVA (BR/SC)
(72) ANDERSON DA SILVA
(74) NILVAN PAULO MINGURANSE
Notificação de depósito (Protocolo: 870210085599 UF: WB Data: 16/09/2021
Hora: 17:33)

(21) BR 30 2021 004528-1 Código 31 - Notificação de Depósito
(22) 16/09/2021
(71) ANDERSON DA SILVA (BR/SC)
(72) ANDERSON DA SILVA
(74) NILVAN PAULO MINGURANSE
Notificação de depósito (Protocolo: 870210085600 UF: WB Data: 16/09/2021
Hora: 17:35)



(21) BR 30 2021 004529-0 Código 31 - Notificação de Depósito
(22) 16/09/2021
(71) ANDERSON DA SILVA (BR/SC)
(72) ANDERSON DA SILVA
(74) NILVAN PAULO MINGURANSE
Notificação de depósito (Protocolo: 870210085603 UF: WB Data: 16/09/2021
Hora: 17:36)

(21) BR 30 2021 004530-3 Código 31 - Notificação de Depósito
(22) 16/09/2021
(71) ANDERSON DA SILVA (BR/SC)
(72) ANDERSON DA SILVA
(74) NILVAN PAULO MINGURANSE
Notificação de depósito (Protocolo: 870210085605 UF: WB Data: 16/09/2021
Hora: 17:38)

(21) BR 30 2021 004531-1 Código 31 - Notificação de Depósito
(22) 16/09/2021
(71) ANDERSON DA SILVA (BR/SC)
(72) ANDERSON DA SILVA
(74) NILVAN PAULO MINGURANSE
Notificação de depósito (Protocolo: 870210085607 UF: WB Data: 16/09/2021
Hora: 17:39)

(21) BR 30 2021 004532-0 Código 31 - Notificação de Depósito
(22) 16/09/2021
(71) ANDERSON DA SILVA (BR/SC)
(72) ANDERSON DA SILVA
(74) NILVAN PAULO MINGURANSE
Notificação de depósito (Protocolo: 870210085608 UF: WB Data: 16/09/2021
Hora: 17:40)

(21) BR 30 2021 004533-8 Código 31 - Notificação de Depósito
(22) 16/09/2021
(71) ANDERSON DA SILVA (BR/SC)
(72) ANDERSON DA SILVA
(74) NILVAN PAULO MINGURANSE
Notificação de depósito (Protocolo: 870210085609 UF: WB Data: 16/09/2021
Hora: 17:41)

(21) BR 30 2021 004534-6 Código 31 - Notificação de Depósito
(22) 16/09/2021
(71) ANDERSON DA SILVA (BR/SC)



(72) ANDERSON DA SILVA
(74) NILVAN PAULO MINGURANSE
Notificação de depósito (Protocolo: 870210085610 UF: WB Data: 16/09/2021
Hora: 17:43)

(21) BR 30 2021 004535-4 Código 31 - Notificação de Depósito
(22) 16/09/2021
(71) ANDERSON DA SILVA (BR/SC)
(72) ANDERSON DA SILVA
(74) NILVAN PAULO MINGURANSE
Notificação de depósito (Protocolo: 870210085612 UF: WB Data: 16/09/2021
Hora: 17:44)

(21) BR 30 2021 004536-2 Código 31 - Notificação de Depósito
(22) 16/09/2021
(71) ANDERSON DA SILVA (BR/SC)
(72) ANDERSON DA SILVA
(74) NILVAN PAULO MINGURANSE
Notificação de depósito (Protocolo: 870210085613 UF: WB Data: 16/09/2021
Hora: 17:45)

(21) BR 30 2021 004537-0 Código 31 - Notificação de Depósito
(22) 16/09/2021
(71) ANDERSON DA SILVA (BR/SC)
(72) ANDERSON DA SILVA
(74) NILVAN PAULO MINGURANSE
Notificação de depósito (Protocolo: 870210085614 UF: WB Data: 16/09/2021
Hora: 17:46)

(21) BR 30 2021 004538-9 Código 31 - Notificação de Depósito
(22) 16/09/2021
(71) ANDERSON DA SILVA (BR/SC)
(72) ANDERSON DA SILVA
(74) NILVAN PAULO MINGURANSE
Notificação de depósito (Protocolo: 870210085619 UF: WB Data: 16/09/2021
Hora: 17:49)

(21) BR 30 2021 004539-7 Código 31 - Notificação de Depósito
(22) 16/09/2021
(71) CJ CHEILJEDANG CORPORATION (KR)
(72) DOO YEON KIM; SEUNG PYO LEE
(74) HUGO SILVA & MALDONADO PROPRIEDADE INTELECTUAL
SOCIEDADE CIVIL S/C LTDA.
Notificação de depósito (Protocolo: 870210085639 UF: WB Data: 16/09/2021



Hora: 18:34)

(21) BR 30 2021 004540-0 Código 31 - Notificação de Depósito
(22) 16/09/2021
(71) CJ CHEILJEDANG CORPORATION (KR)
(72) DOO YEON KIM; SEUNG PYO LEE
(74) HUGO SILVA & MALDONADO PROPRIEDADE INTELECTUAL
SOCIEDADE CIVIL S/C LTDA.
Notificação de depósito (Protocolo: 870210085645 UF: WB Data: 16/09/2021
Hora: 18:52)

(21) BR 30 2021 004541-9 Código 31 - Notificação de Depósito
(22) 16/09/2021
(71) INDUSTRIA DE CALÇADOS BEIRA RIO LTDA. (BR/SP)
(72) JOSÉ LAUDENOR MENEZES SILVA
(74) DANILO DE OLIVEIRA BEZERRA
Notificação de depósito (Protocolo: 870210085646 UF: WB Data: 16/09/2021
Hora: 18:53)

(21) BR 30 2021 004542-7 Código 31 - Notificação de Depósito
(22) 16/09/2021
(71) ANDERSON DA SILVA (BR/SC)
(72) ANDERSON DA SILVA
(74) NILVAN PAULO MINGURANSE
Notificação de depósito (Protocolo: 870210085648 UF: WB Data: 16/09/2021
Hora: 18:54)

(21) BR 30 2021 004543-5 Código 31 - Notificação de Depósito
(22) 16/09/2021
(71) ANDICROSE WOODEN BIKE INDÚSTRIA E COMÉRCIO LTDA (BR/SC)
(72) CESAR SMIELEVSKI
(74) THAÍS GUEDES RAMOS
Notificação de depósito (Protocolo: 870210085667 UF: WB Data: 16/09/2021
Hora: 20:29)

(21) BR 30 2021 004544-3 Código 31 - Notificação de Depósito
(22) 16/09/2021
(71) MARCELO DE SOUZA TEIXEIRA (BR/RJ)
(72) MARCELO DE SOUZA TEIXEIRA
Notificação de depósito (Protocolo: 870210085669 UF: WB Data: 16/09/2021
Hora: 21:04)

(21) BR 30 2021 004545-1 Código 31 - Notificação de Depósito
(22) 16/09/2021



(71) MARCELO DE SOUZA TEIXEIRA (BR/RJ)
(72) MARCELO DE SOUZA TEIXEIRA
Notificação de depósito (Protocolo: 870210085671 UF: WB Data: 16/09/2021
Hora: 21:08)

(21) BR 30 2021 004546-0 Código 31 - Notificação de Depósito
(22) 16/09/2021
(71) ANDICROSE WOODEN BIKE INDÚSTRIA E COMÉRCIO LTDA (BR/SC)
(72) CESAR SMIELEVSKI
(74) THAÍS GUEDES RAMOS
Notificação de depósito (Protocolo: 870210085677 UF: WB Data: 16/09/2021
Hora: 22:20)

(21) BR 30 2021 004547-8 Código 31 - Notificação de Depósito
(22) 16/09/2021
(71) ANDICROSE WOODEN BIKE INDÚSTRIA E COMÉRCIO LTDA (BR/SC)
(72) CESAR SMIELEVSKI
(74) THAÍS GUEDES RAMOS
Notificação de depósito (Protocolo: 870210085679 UF: WB Data: 16/09/2021
Hora: 22:32)

(21) BR 30 2021 004548-6 Código 31 - Notificação de Depósito
(22) 17/09/2021
(71) HEIQ MATERIALS AG (CH)
(72) MURRAY HEIGHT
(74) ANTÔNIO MAURÍCIO PEDRAS ARNAUD
Notificação de depósito (Protocolo: 870210085758 UF: WB Data: 17/09/2021
Hora: 10:31)

(21) BR 30 2021 004550-8 Código 31 - Notificação de Depósito
(22) 17/09/2021
(71) MOVIL COMÉRCIO DE JOIAS EIRELI (BR/SP)
(72) MARINA DE MORAES VICINTIN LOPES
(74) Felsberg e Pedretti Advogados e Consultores Legais
Notificação de depósito (Protocolo: 870210085777 UF: WB Data: 17/09/2021
Hora: 11:00)

(21) BR 30 2021 004551-6 Código 31 - Notificação de Depósito
(22) 17/09/2021
(71) PAULO CELSO CARDOSO BACCHI (US)
(72) PAULO CELSO CARDOSO BACCHI
(74) JEFFERSON DE ARAUJO SERAFIM
Notificação de depósito (Protocolo: 870210085793 UF: WB Data: 17/09/2021
Hora: 11:22)



(21) BR 30 2021 004552-4 Código 31 - Notificação de Depósito
(22) 17/09/2021
(71) PAULO CELSO CARDOSO BACCHI (US)
(72) PAULO CELSO CARDOSO BACCHI
(74) JEFFERSON DE ARAUJO SERAFIM
Notificação de depósito (Protocolo: 870210085799 UF: WB Data: 17/09/2021
Hora: 11:29)

(21) BR 30 2021 004553-2 Código 31 - Notificação de Depósito
(22) 17/09/2021
(71) PAULO CELSO CARDOSO BACCHI (US)
(72) PAULO CELSO CARDOSO BACCHI
(74) JEFFERSON DE ARAUJO SERAFIM
Notificação de depósito (Protocolo: 870210085805 UF: WB Data: 17/09/2021
Hora: 11:34)

(21) BR 30 2021 004554-0 Código 31 - Notificação de Depósito
(22) 17/09/2021
(71) PAULO CELSO CARDOSO BACCHI (US)
(72) PAULO CELSO CARDOSO BACCHI
(74) JEFFERSON DE ARAUJO SERAFIM
Notificação de depósito (Protocolo: 870210085818 UF: WB Data: 17/09/2021
Hora: 11:42)

(21) BR 30 2021 004555-9 Código 31 - Notificação de Depósito
(22) 17/09/2021
(71) PAULO CELSO CARDOSO BACCHI (US)
(72) PAULO CELSO CARDOSO BACCHI
(74) JEFFERSON DE ARAUJO SERAFIM
Notificação de depósito (Protocolo: 870210085827 UF: WB Data: 17/09/2021
Hora: 11:50)

(21) BR 30 2021 004556-7 Código 31 - Notificação de Depósito
(22) 17/09/2021
(71) SCALENO CALÇADOS EIRELI (BR/MG)
(72) RIVALDO CAETANO DE AZEVEDO
(74) DAIMOND MARCAS E PATENTES LTDA
Notificação de depósito (Protocolo: 870210085836 UF: WB Data: 17/09/2021
Hora: 12:00)

(21) BR 30 2021 004562-1 Código 31 - Notificação de Depósito
(22) 17/09/2021
(71) SHEILA SILVA SOBRAL (BR/RS)



(72) SHEILA SILVA SOBRAL
(74) PAULO RICARDO FERRAZ PALHARES
Notificação de depósito (Protocolo: 870210085910 UF: WB Data: 17/09/2021
Hora: 14:24)

(21) BR 30 2021 004563-0 Código 31 - Notificação de Depósito
(22) 17/09/2021
(71) HONG SUN YANG (KR)
(72) HONG SUN YANG
(74) CLARKE, MODET PROPRIEDADE INTELECTUAL LTDA.
Notificação de depósito (Protocolo: 870210085914 UF: WB Data: 17/09/2021
Hora: 14:31)

(21) BR 30 2021 004564-8 Código 31 - Notificação de Depósito
(22) 17/09/2021
(71) BRUDINE MOVEIS EIRELI (BR/SC)
(72) NEZIA MARIA MAI
(74) ANEL MARCAS E PATENTES LTDA
Notificação de depósito (Protocolo: 870210085920 UF: WB Data: 17/09/2021
Hora: 14:36)

(21) BR 30 2021 004565-6 Código 31 - Notificação de Depósito
(22) 17/09/2021
(71) HONG SUN YANG (KR)
(72) HONG SUN YANG
(74) CLARKE, MODET PROPRIEDADE INTELECTUAL LTDA.
Notificação de depósito (Protocolo: 870210085924 UF: WB Data: 17/09/2021
Hora: 14:41)

(21) BR 30 2021 004567-2 Código 31 - Notificação de Depósito
(22) 17/09/2021
(71) WILLIAM MANOEL SIMOCELI (BR/SP)
(72) WILLIAM MANOEL SIMOCELI
(74) SPI - Marcas e Patentes S/C Ltda.
Notificação de depósito (Protocolo: 870210085941 UF: WB Data: 17/09/2021
Hora: 15:03)

(21) BR 30 2021 004568-0 Código 31 - Notificação de Depósito
(22) 17/09/2021
(71) WILLIAM MANOEL SIMOCELI (BR/SP)
(72) WILLIAM MANOEL SIMOCELI
(74) SPI - Marcas e Patentes S/C Ltda.
Notificação de depósito (Protocolo: 870210085945 UF: WB Data: 17/09/2021
Hora: 15:07)



(21) BR 30 2021 004569-9 Código 31 - Notificação de Depósito
(22) 17/09/2021
(71) WILLIAM MANOEL SIMOCELI (BR/SP)
(72) WILLIAM MANOEL SIMOCELI
(74) SPI - Marcas e Patentes S/C Ltda.
Notificação de depósito (Protocolo: 870210085950 UF: WB Data: 17/09/2021
Hora: 15:12)

(21) BR 30 2021 004573-7 Código 31 - Notificação de Depósito
(22) 17/09/2021
(71) ANDERSON DA SILVA (BR/SC)
(72) ANDERSON DA SILVA
(74) NILVAN PAULO MINGURANSE
Notificação de depósito (Protocolo: 870210086060 UF: WB Data: 17/09/2021
Hora: 17:16)

(21) BR 30 2021 004575-3 Código 31 - Notificação de Depósito
(22) 17/09/2021
(71) MILTON DA ROSA GOMES (BR/RS)
(72) MILTON DA ROSA GOMES
(74) DIREÇÃO MARCAS E PATENTES LTDA
Notificação de depósito (Protocolo: 870210086071 UF: WB Data: 17/09/2021
Hora: 17:22)

(21) BR 30 2021 004576-1 Código 31 - Notificação de Depósito
(22) 17/09/2021
(71) VOLNEI LEMES DA SILVA (BR/SC)
(72) VOLNEI LEMES DA SILVA
(74) LUANA KLAUS
Notificação de depósito (Protocolo: 870210086072 UF: WB Data: 17/09/2021
Hora: 17:22)

(21) BR 30 2021 004579-6 Código 31 - Notificação de Depósito
(22) 17/09/2021
(71) BRITÂNIA ELETRODOMÉSTICOS S.A. (BR/PR)
(72) CESAR EDUARDO ISAACSON BUFFARA
(74) LICKS ADVOGADOS
Notificação de depósito (Protocolo: 870210086127 UF: WB Data: 17/09/2021
Hora: 18:25)

(21) BR 30 2021 004581-8 Código 31 - Notificação de Depósito
(22) 17/09/2021
(71) BRITÂNIA ELETRODOMÉSTICOS S.A. (BR/PR)



(72) CESAR EDUARDO ISAACSON BUFFARA
(74) LICKS ADVOGADOS
Notificação de depósito (Protocolo: 870210086159 UF: WB Data: 17/09/2021
Hora: 19:10)

(21) BR 30 2021 004584-2 Código 31 - Notificação de Depósito
(22) 18/09/2021
(71) ANDREA HARUMI SHIMAKAWA (BR/SP)
(72) ANDREA HARUMI SHIMAKAWA
Notificação de depósito (Protocolo: 870210086197 UF: WB Data: 18/09/2021
Hora: 09:21)

(21) BR 32 2021 004386-9 Código 31 - Notificação de Depósito
(22) 15/03/2021
(71) VODAFONE GROUP SERVICES LIMITED (GB)
(72) YVES BEHAR; TOM GUY; WILLIAM STUART; CHRISTOPH KESEBERG;
JESSICA KYTE; LORIN MINXHOZI
(74) CLARKE, MODET PROPRIEDADE INTELECTUAL LTDA.
Notificação de depósito (Protocolo: 870210083944 UF: WB Data: 13/09/2021
Hora: 09:58)

(21) BR 32 2021 004411-3 Código 31 - Notificação de Depósito
(22) 29/01/2021
(71) HYPER ICE, INC. (US)
(72) ROBERT MARTON; ANTHONY KATZ
(74) DANIEL ADVOGADOS (ALT.DE DANIEL & CIA)
Notificação de depósito (Protocolo: 870210084461 UF: WB Data: 13/09/2021
Hora: 19:26)

(21) BR 32 2021 004412-1 Código 31 - Notificação de Depósito
(22) 29/01/2021
(71) HYPER ICE, INC. (US)
(72) ROBERT MARTON; ANTHONY KATZ
(74) DANIEL ADVOGADOS (ALT.DE DANIEL & CIA)
Notificação de depósito (Protocolo: 870210084466 UF: WB Data: 13/09/2021
Hora: 19:36)

(21) BR 32 2021 004561-6 Código 31 - Notificação de Depósito
(22) 03/03/2021
(71) ELIANE TERESINHA GONÇALVES DOS SANTOS (BR/RS)
(72) ELIANE TERESINHA GONÇALVES DOS SANTOS
(74) MARPA CONSULTORIA E ASSESSORIA EMPRESARIAL LTDA.
Notificação de depósito (Protocolo: 870210085903 UF: WB Data: 17/09/2021
Hora: 14:11)



(21) BR 32 2021 004570-5	Código 31 - Notificação de Depósito (22) 10/06/2021 (71) AMBEV S.A (BR/SP) (72) JOSÉ VIRGÍLIO BRAGHETTO NETO; CAMILA RODINI LUIZ KAMMERER; DANIELLE MAEZON MAGALHÃES DE ALMEIDA; ANDERSON CORREA (74) DANNEMANN, SIEMSEN, BIGLER & IPANEMA MOREIRA Notificação de depósito (Protocolo: 870210086028 UF: WB Data: 17/09/2021 Hora: 16:33)
(21) BR 32 2021 004571-3	Código 31 - Notificação de Depósito (22) 10/06/2021 (71) AMBEV S.A (BR/SP) (72) JOSÉ VIRGÍLIO BRAGHETTO NETO; CAMILA RODINI LUIZ KAMMERER; DANIELLE MAEZON MAGALHÃES DE ALMEIDA; ANDERSON CORREA (74) DANNEMANN, SIEMSEN, BIGLER & IPANEMA MOREIRA Notificação de depósito (Protocolo: 870210086047 UF: WB Data: 17/09/2021 Hora: 16:56)
(21) BR 32 2021 004572-1	Código 31 - Notificação de Depósito (22) 10/06/2021 (71) AMBEV S.A (BR/SP) (72) JOSÉ VIRGÍLIO BRAGHETTO NETO; CAMILA RODINI LUIZ KAMMERER; DANIELLE MAEZON MAGALHÃES DE ALMEIDA; ANDERSON CORREA (74) DANNEMANN, SIEMSEN, BIGLER & IPANEMA MOREIRA Notificação de depósito (Protocolo: 870210086051 UF: WB Data: 17/09/2021 Hora: 17:01)
(21) BR 32 2021 004574-8	Código 31 - Notificação de Depósito (22) 10/06/2021 (71) AMBEV S.A (BR/SP) (72) JOSÉ VIRGÍLIO BRAGHETTO NETO; CAMILA RODINI LUIZ KAMMERER; DANIELLE MAEZON MAGALHÃES DE ALMEIDA; ANDERSON CORREA (74) DANNEMANN, SIEMSEN, BIGLER & IPANEMA MOREIRA Notificação de depósito (Protocolo: 870210086062 UF: WB Data: 17/09/2021 Hora: 17:16)
(21) BR 32 2021 004577-2	Código 31 - Notificação de Depósito (22) 10/06/2021 (71) AMBEV S.A (BR/SP) (72) JOSÉ VIRGÍLIO BRAGHETTO NETO; CAMILA RODINI LUIZ KAMMERER; DANIELLE MAEZON MAGALHÃES DE ALMEIDA; ANDERSON CORREA (74) DANNEMANN, SIEMSEN, BIGLER & IPANEMA MOREIRA Notificação de depósito (Protocolo: 870210086083 UF: WB Data: 17/09/2021



Hora: 17:33)

(21) BR 32 2021 004578-0

Código 31 - Notificação de Depósito

(22) 10/06/2021

(71) AMBEV S.A (BR/SP)

(72) JOSÉ VIRGÍLIO BRAGHETTO NETO; CAMILA RODINI LUIZ KAMMERER;
DANIELLE MAEZON MAGALHÃES DE ALMEIDA; ANDERSON CORREA

(74) DANNEMANN, SIEMSEN, BIGLER & IPANEMA MOREIRA

Notificação de depósito (Protocolo: 870210086116 UF: WB Data: 17/09/2021

Hora: 18:01)

(21) BR 32 2021 004580-2

Código 31 - Notificação de Depósito

(22) 10/06/2021

(71) AMBEV S.A (BR/SP)

(72) JOSÉ VIRGÍLIO BRAGHETTO NETO; CAMILA RODINI LUIZ KAMMERER;
DANIELLE MAEZON MAGALHÃES DE ALMEIDA; ANDERSON CORREA

(74) DANNEMANN, SIEMSEN, BIGLER & IPANEMA MOREIRA

Notificação de depósito (Protocolo: 870210086130 UF: WB Data: 17/09/2021

Hora: 18:28)



Código 32 - Notificação do Depósito Com Requerimento de Sigilo

Notificação de depósito de pedido de registro de desenho industrial com requerimento de sigilo. Tendo sido requerido o sigilo na forma do Art. 106 § 1º o processamento do pedido será suspenso pelo prazo de 180 (cento e oitenta) dias. Vencido este prazo, o pedido será encaminhado para exame técnico. O depositante poderá solicitar a retirada do pedido dentro do prazo de 90 (noventa) dias contados da data do depósito. A retirada do pedido sem que o mesmo tenha produzido qualquer efeito dará prioridade ao depósito imediatamente posterior.

(21) BR 30 2021 004557-5 Código 32 - Notificação do Depósito Com Requerimento de Sigilo
(22) 17/09/2021
(71) HONDA MOTOR CO., LTD. (JP)
(72) DAISUKE AMEMIYA
(74) DANNEMANN, SIEMSEN, BIGLER & IPANEMA MOREIRA
Notificação de depósito de pedido em sigilo (Protocolo: 870210085849 UF: WB
Data: 17/09/2021 Hora: 12:27)

(21) BR 30 2021 004558-3 Código 32 - Notificação do Depósito Com Requerimento de Sigilo
(22) 17/09/2021
(71) HONDA MOTOR CO., LTD. (JP)
(72) CHAEWOOK LEE
(74) DANNEMANN, SIEMSEN, BIGLER & IPANEMA MOREIRA
Notificação de depósito de pedido em sigilo (Protocolo: 870210085862 UF: WB
Data: 17/09/2021 Hora: 12:51)

(21) BR 30 2021 004559-1 Código 32 - Notificação do Depósito Com Requerimento de Sigilo
(22) 17/09/2021
(71) HONDA MOTOR CO., LTD. (JP)
(72) TAKAHIRO MIYAMOTO
(74) DANNEMANN, SIEMSEN, BIGLER & IPANEMA MOREIRA
Notificação de depósito de pedido em sigilo (Protocolo: 870210085870 UF: WB
Data: 17/09/2021 Hora: 13:01)

(21) BR 30 2021 004560-5 Código 32 - Notificação do Depósito Com Requerimento de Sigilo
(22) 17/09/2021
(71) HONDA MOTOR CO., LTD. (JP)
(72) TOMOYA OHASHI
(74) DANNEMANN, SIEMSEN, BIGLER & IPANEMA MOREIRA
Notificação de depósito de pedido em sigilo (Protocolo: 870210085889 UF: WB
Data: 17/09/2021 Hora: 13:51)

(21) BR 30 2021 004566-4 Código 32 - Notificação do Depósito Com Requerimento de Sigilo
(22) 17/09/2021



(71) HONDA MOTOR CO., LTD. (JP)

(72) CHAEWOOK LEE

(74) DANNEMANN, SIEMSEN, BIGLER & IPANEMA MOREIRA

Notificação de depósito de pedido em sigilo (Protocolo: 870210085939 UF: WB

Data: 17/09/2021 Hora: 14:56)



Código 33.1 - Pedido Inexistente

Pedido considerado inexistente, conforme o art. 103 da Lei 9279/96, por não atender formalmente ao disposto no art. 101.

(21) BR 30 2021 004130-8

Código 33.1 - Pedido Inexistente

(22) 30/08/2021

(71) ECO & SAFE SOLUCOES AMBIENTAIS E DE SEGURANCA DO TRABALHO LTDA (BR/PR)

Pedido de registro de desenho industrial considerado inexistente com base no Art.103 da LPI tendo em vista não ter havido cumprimento de exigência formal preliminar.

(21) BR 30 2021 004132-4

Código 33.1 - Pedido Inexistente

(22) 31/08/2021

(71) RABI ANANIAS ARAUJO DA SILVA 09531158444 (BR/PB)

Pedido de registro de desenho industrial considerado inexistente com base no Art.103 da LPI tendo em vista não ter havido cumprimento de exigência formal preliminar.

(21) BR 30 2021 004338-6

Código 33.1 - Pedido Inexistente

(22) 09/09/2021

(71) MARCIA ALEXANDRE SILVÉRIO (BR/PR)

(74) FELIPE FELIMAN CAMARGO

Pedido de Registro de Desenho Industrial considerado inexistente por falta de pagamento da Guia de Recolhimento da União relativa ao serviço solicitado, conforme os artigos 103 da Lei 9279/96, 5º da Resolução 146/2015 e item 3.4 do Manual de Desenhos Industriais.



Código 34 - Exigência - Art. 106 § 3º da LPI

Suspensão do andamento do pedido de registro de desenho industrial que, para instrução regular, aguardará o atendimento ou contestação das exigências formuladas. A não manifestação do depositante no prazo de 60 (sessenta) dias desta data acarretará o arquivamento definitivo do pedido.

(21) BR 30 2020 002471-0

Código 34 - Exigência - Art. 106 § 3º da LPI

(22) 10/06/2020

(71) TETRA LAVAL HOLDINGS & FINANCE S.A. (CH)

(74) ARIBONI, FABBRI E SCHMIDT SOCIEDADE DE ADVOGADOS

[1] As figuras 2.1 a 2.7 apresentam notação gráfica de interrupção da representação nas áreas limítrofes do objeto. Conforme o item 5.10.1 do Manual de Desenhos Industriais, a representação nas figuras deverá apresentar a forma completa de um objeto. Excluir figuras 2.1 a 2.7 do pedido de registro.

(21) BR 30 2020 002472-9

Código 34 - Exigência - Art. 106 § 3º da LPI

(22) 10/06/2020

(71) TETRA LAVAL HOLDINGS & FINANCE S.A. (CH)

(74) ARIBONI, FABBRI E SCHMIDT SOCIEDADE DE ADVOGADOS

[1] As figuras 2.1 a 2.7 apresentam notação gráfica de interrupção da representação nas áreas limítrofes do objeto. Conforme o item 5.10.1 do Manual de Desenhos Industriais, a representação nas figuras deverá apresentar a forma completa de um objeto. Excluir figuras 2.1 a 2.7 do pedido de registro.

(21) BR 30 2020 002477-0

Código 34 - Exigência - Art. 106 § 3º da LPI

(22) 10/06/2020

(71) TETRA LAVAL HOLDINGS & FINANCE S.A. (CH)

(74) ARIBONI, FABBRI E SCHMIDT SOCIEDADE DE ADVOGADOS

[1] As figuras 2.1 a 2.7 apresentam notação gráfica de interrupção da representação nas áreas limítrofes do objeto. Conforme o item 5.10.1 do Manual de Desenhos Industriais, a representação nas figuras deverá apresentar a forma completa de um objeto. Excluir figuras 2.1 a 2.7 do pedido de registro.

(21) BR 30 2020 002478-8

Código 34 - Exigência - Art. 106 § 3º da LPI

(22) 10/06/2020

(71) TETRA LAVAL HOLDINGS & FINANCE S.A. (CH)

(74) ARIBONI, FABBRI E SCHMIDT SOCIEDADE DE ADVOGADOS

[1] As figuras 2.1 a 2.7 apresentam notação gráfica de interrupção da representação nas áreas limítrofes do objeto. Conforme o item 5.10.1 do Manual de Desenhos Industriais, a representação nas figuras deverá apresentar a forma completa de um objeto. Excluir figuras 2.1 a 2.7 do pedido de registro.

(21) BR 30 2020 002973-9

Código 34 - Exigência - Art. 106 § 3º da LPI



(22) 15/07/2020

(71) MÁQUINAS AGRÍCOLAS JACTO S/A. (BR/SP)

(74) ROGER PAMPANA NICOLAU

[1] Manter no pedido atual apenas as vistas do objeto da figura 1.1. Os demais objetos não compartilham as mesmas características ornamentais preponderantes e devem ser retirados do pedido atual.[2] Caso haja interesse, apresentar, num pedido dividido, todas as vistas do objeto da fig. 2.1 a 2.7 e 3.1 a 3.7.

(21) BR 30 2020 003785-5

Código 34 - Exigência - Art. 106 § 3º da LPI

(22) 17/08/2020

(71) MÁQUINAS AGRÍCOLAS JACTO S/A. (BR/SP)

(74) ROGER PAMPANA NICOLAU

[1] Manter no pedido atual apenas as vistas do objeto da figura 1.1. Os demais objetos não compartilham as mesmas características ornamentais preponderantes e devem ser retirados do pedido atual.[2] Caso haja interesse, apresentar, num pedido dividido, todas as vistas do objeto da fig. 2.1 a 2.7, 3.1 a 3.7 e 4.1 a 4.7.

(21) BR 30 2020 003796-0

Código 34 - Exigência - Art. 106 § 3º da LPI

(22) 18/08/2020

(71) KOKAR AUTOMAÇÃO RESIDENCIAL E COMERCIAL LTDA ME (BR/ES)

(74) VITORIA MARCAS E PATENTES LTDA ME

[1] O relatório e a reivindicação deverão atender às condições estabelecidas pelo INPI, conforme art. 101 da Lei 9279/96. Para tal, reapresente o texto e a formatação do relatório descritivo e da reivindicação fielmente conforme modelo na seção Modelos do Manual de Desenhos Industriais. Os modelos encontram-se acessíveis em <http://manualdedi.inpi.gov.br/projects/manual-de-desenho-industrial/wiki#Modelos>. [2] Caso não haja interesse em reapresentar relatório descritivo e reivindicação corrigidos, o requerente deverá declarar, no cumprimento desta exigência, que abdica dos mesmos.

(21) BR 30 2020 004459-2

Código 34 - Exigência - Art. 106 § 3º da LPI

(22) 24/09/2020

(71) AERION INTELLECTUAL PROPERTY MANAGEMENT CORPORATION (US)

(74) Dannemann, Siemsen, Bigler & Ipanema Moreira

[1] Conforme item 5.10.1 do Manual de Desenhos Industriais, o registro de desenho industrial deverá referir-se a um objeto em sua forma completa, completamente representado em linhas contínuas. A substituição das linhas tracejadas por linhas contínuas nas figuras 1.1 a 6.9 resultará na reivindicação de configurações idênticas àquela das figuras 7.1 a 7.9. Reapresente o conjunto de figuras SUPRIMINDO as figuras 1.1 a 6.9, atentando para a correta numeração



das figuras conforme item 5.8 do Manual;

(21) BR 30 2020 004504-1

Código 34 - Exigência - Art. 106 § 3º da LPI

(22) 25/09/2020

(71) OHIO STATE INNOVATION FOUNDATION (US)

(74) LUIZ LEONARDOS & ADVOGADOS

Considerando-se o Manual de Desenho Industriais, estabelecido pela resolução 232/2019, formulam-se as seguintes exigências: [1] Em atenção aos itens 5.5 e 5.5.8 do Manual, por ter sido apresentado detalhe ampliado, a apresentação de relatório descritivo e reivindicação é obrigatória para este pedido e estes documentos devem seguir os modelos contidos na seção Modelos no Manual. Reapresente os documentos corrigidos. Na reivindicação coloque, na parte superior, a numeração de folha (1/1); abaixo, coloque a indicação do documento (Reivindicação), seguida do título e da frase padrão (Reivindica-se o registro do desenho industrial conforme representado no conjunto de figuras e apresentado no relatório descritivo, ambos em anexo); por último, coloque a declaração referente à omissão de vistas contida no item 3.8.1.2a do Manual, por exemplo: ? A vista posterior foi omitida por ser simétrica à figura 1.4 - vista frontal?. No relatório descritivo coloque, na parte superior, a numeração de folha (1/1); abaixo coloque a indicação do documento (Relatório descritivo), seguida do título e da frase padrão (O presente relatório descritivo faz referência aos desenhos anexos, assim indicados:); na sequência, coloque a legenda das figuras conforme mostrada no modelo (por exemplo: figura 1.1 - perspectiva; figura 1.2 - vista superior, etc.); por último, coloque a legenda referente ao detalhe ampliado, conforme o item 5.5.8 do Manual. Nenhum texto que não esteja previsto nos modelos é permitido. [2] Não é possível identificar a correspondência do detalhe ampliado com as figuras apresentadas. É necessário indicar em alguma figura a área ampliada: sugerimos que a área seja delimitada por linha traço-ponto e seja informado o número da figura correspondente (fig. 1.8). Reapresente as figuras corrigidas.

(21) BR 30 2020 004513-0

Código 34 - Exigência - Art. 106 § 3º da LPI

(22) 25/09/2020

(71) SCANIA CV AB (SE)

(74) DANIEL ADVOGADOS (ALT.DE DANIEL & CIA)

[1] Conforme item 5.5.4 do Manual de Desenhos Industriais, manter no pedido atual apenas as vistas do objeto da figura 1.1. Os demais objetos não compartilham as mesmas características ornamentais preponderantes e devem ser retirados do pedido atual.[2] Caso haja interesse, apresentar, num pedido dividido, todas as vistas do objeto da fig. 2.1.

(21) BR 30 2020 005590-0

Código 34 - Exigência - Art. 106 § 3º da LPI

(22) 24/11/2020

(71) HENRIQUE CONGO NETO (BR/SP)



(74) Glauco Zoline

O desenho da fenda existente no topo da taça, devidamente representado nas figuras 1.1 e 1.2, está incompatível com o desenho apresentado nas figuras 1.3 e 1.4. Reapresente conjunto de figuras compatíveis entre si.

(21) BR 30 2020 005678-7

Código 34 - Exigência - Art. 106 § 3º da LPI

(22) 27/11/2020

(71) L & R BORGES INDÚSTRIA COMÉRCIO E EXPORTAÇÃO E IMPORTAÇÃO DE ARTIGOS ESPORTIVOS E ORTOPÉDICOS LTDA ME (BR/SC)

(74) SAMUEL CLAUDINO SIMÕES

Considerando a LPI bem como o Manual estabelecido pela RES. 232/2019, doravante MANUAL, formula-se a seguinte exigência:[1] reapresente o conjunto de imagens SUPRIMINDO a figura 1.8 por não se tratar de figura meramente ilustrativa, nos termos do item 5.5.4 do referido Manual;[2] reapresente RELATÓRIO renumerando as figuras em função da supressão de figura determinada no item [1] deste despacho, observando o formato padrão de numeração de figuras disposto no item 4.2.11 do manual.

(21) BR 30 2020 005886-0

Código 34 - Exigência - Art. 106 § 3º da LPI

(22) 09/12/2020

(71) CLÁUDIO RODRIGUES DE ALMEIDA (BR/DF)

(74) JOÃO RODRIGUES DOS SANTOS

Considerando-se o Manual de Desenho Industriais, estabelecido pela resolução 232/2019, formula-se a seguinte exigência: [1] Em atenção aos itens 3.8.1, 3.8.2 e 5.5 do Manual, por terem sido apresentadas todas as figuras necessárias à compreensão da forma, a apresentação de relatório descritivo e reivindicação não é obrigatória para este pedido. Com base no art. 107 da LPI, por terem sido apresentados, estes documentos deverão constar do certificado. Para tal, deverão atender às condições estabelecidas pelo INPI, como previsto no art. 101 da mesma lei. Reapresente o relatório descritivo conforme modelos na seção Modelos no Manual. No relatório descritivo coloque, na parte superior, a numeração de folha (1/1); abaixo coloque a indicação do documento (Relatório descritivo), seguida do título e da frase padrão (O presente relatório descritivo faz referência aos desenhos anexos, assim indicados:); na sequência, coloque a legenda das figuras conforme mostrada no modelo (por exemplo: figura 1.1 - perspectiva; figura 1.2 - vista frontal; figura 1.3 - vista posterior, etc). Nenhum texto que não esteja previsto nos modelos é permitido. [2] Conforme item 5.5 do Manual, após o depósito, a configuração inicial do desenho industrial requerido não pode sofrer acréscimos ou alterações, ressalvadas as correções requeridas por meio de exigência direcionada aos desenhos ou fotografias do pedido e as modificações requeridas pelo depositante, antes do primeiro exame técnico, destinadas à correção de irregularidades nas figuras e / ou melhor visualização do objeto. Ao cumprir a exigência o requerente apresentou objeto diferente do



apresentado no depósito, configurando alteração de matéria. Revise todo o conjunto de figuras, fazendo as correções indicadas e quaisquer outras que sejam necessárias para que as imagens apresentem coerência entre si e representem o objeto do depósito.

(21) BR 30 2020 005903-4

Código 34 - Exigência - Art. 106 § 3º da LPI

(22) 09/12/2020

(71) LUIZ FERNANDO SCARANO VEIGA RODRIGUES (BR/SP)

(74) Crimark Propriedade Industrial S/S

Considerando a LPI bem como o Manual estabelecido pela RES. 232/2019, doravante MANUAL, formula-se a seguinte exigência:[1] no conjunto de imagens a ser reapresentado, observe que as figuras 1.3 e 1.2 são repetidas, como se percebe pela rosca do bico do frasco; ao reapresentar o conjunto de imagens observe o disposto no item 5.5 do Manual;[2] falta a segunda vista lateral, portanto INCLUA tal vista no conjunto de imagens a ser reapresentado OU declare tal OMISSÃO de vista no RELATÓRIO e na REIVINDICAÇÃO conforme item 3.8.1.2 e sessão Modelos, ambos do Manual.

(21) BR 30 2020 005957-3

Código 34 - Exigência - Art. 106 § 3º da LPI

(22) 11/12/2020

(71) INTERLUDIUM MINERAÇÃO LTDA EPP (BR/MA)

[1] Reapresente conjunto de figuras CORRIGINDO incoerência, a saber: consta da parte inferior do objeto reivindicado representado na vista em perspectiva um DUPLO friso, com linhas paralelas, enquanto que nas demais vistas só há uma LINHA SIMPLES;[2] Reapresente RELATÓRIO E REIVINDICAÇÃO informando omissão da vista lateral direita e da vista posterior, conforme alínea {a} do item 3.8.1.2 do Manual OU inclua tal vista no conjunto de desenhos a ser reapresentado conforme item [1] deste despacho;[3] Adeque o TÍTULO ao desenho industrial requerido substituindo a palavra TAMPA por GARRAFA, conforme item 5.6 do Manual.

(21) BR 30 2020 006053-9

Código 34 - Exigência - Art. 106 § 3º da LPI

(22) 16/12/2020

(71) THE GILLETTE COMPANY LLC (US)

(74) TRENCH ROSSI E WATANABE ADVOGADOS (RJ)

Com base no Manual de Desenhos Industriais estabelecido pela Resolução 232/2019, bem como no Comunicado publicado na RPI Nº 2523 de 14/05/2019, formula-se a seguinte exigência:[1] Reapresente novo conjunto de figuras com objetivo de harmonizar as imagens entre as vistas do objeto. Observe que a vista frontal (Figura 1.2) não representou as linhas que delimitam o abaulamento das quinas, na parte mais baixa da secção inclinada do objeto, como pode ser observado na Figura 1.1 em perspectiva.

(21) BR 30 2020 006079-2

Código 34 - Exigência - Art. 106 § 3º da LPI



(22) 18/12/2020

(71) SULZER MIXPAC AG (CH)

(74) IGOR LEONARDO GUIMARÃES SIMÕES

O item 5.5.2 do manual ensina que qualquer marca/logotipo/símbolo, mesmo que parcial, não pode estar representada nos desenhos do objeto. O "X" da palavra Mixpac", símbolo parcial, está contido nas figuras 1.4, 1.5 e 1.2. Portanto, reiteramos a exigência anterior para remoção da marca nas referidas figuras.

(21) BR 30 2020 006081-4

Código 34 - Exigência - Art. 106 § 3º da LPI

(22) 18/12/2020

(71) SULZER MIXPAC AG (CH)

(74) IGOR LEONARDO GUIMARÃES SIMÕES

O item 5.5.2 do manual ensina que qualquer marca/logotipo/símbolo, mesmo que parcial, não pode estar representada nos desenhos do objeto. O "X" da palavra Mixpac", símbolo parcial, está contido nas figuras 1.4, 1.5 e 1.2. Portanto, reiteramos a exigência anterior para remoção da marca nas referidas figuras.

(21) BR 30 2020 006137-3

Código 34 - Exigência - Art. 106 § 3º da LPI

(22) 22/12/2020

(71) FUNDAÇÃO UNIVERSIDADE REGIONAL DE BLUMENAU (BR/SC) ;
PAMPLONA ILUMINAÇÃO LTDA (BR/SC)

Conforme item 5.5.1 do Manual, as figuras devem ter contraste, nitidez e resolução gráfica suficientes para a plena compreensão do desenho requerido. Correspondentes às vistas superior e inferior, as figuras 1.6 e 1.7 estão com traços espessos que impedem a correta leitura dos detalhes ornamentais do objeto reivindicado. Desse modo, rerepresente o conjunto completo de imagens com figuras com qualidade gráfica adequada, com resolução mínima de 300 DPI.

(21) BR 30 2020 006224-8

Código 34 - Exigência - Art. 106 § 3º da LPI

(22) 28/12/2020

(71) FRANCISCO CRISTIANO LUZ DE AVILA (BR/RS)

(74) AILTON DA SILVA

Com base no Manual de Desenhos Industriais estabelecido pela Resolução 232/2019, bem como no Comunicado publicado na RPI Nº 2523 de 14/05/2019, formula-se a seguinte exigência: Em face ao cumprimento parcial da exigência anterior, formula-se nova exigência nos seguintes termos: [1] Tendo em vista a alteração de título efetuada em cumprimento a exigência anterior, rerepresente Relatório Descritivo e Reivindicação com o título devidamente corrigido. [2] De acordo com o item 5.5.1 do Manual, as figuras devem ter contraste, nitidez e resolução gráfica suficientes para a plena compreensão do desenho requerido. Tanto no conjunto original de figuras quanto no conjunto apresentado em cumprimento a exigência anterior, as imagens do objeto estão em resolução baixa, acarretando em linhas interrompidas e áreas de ilegibilidade, prejudicando a compreensão dos detalhes do objeto. Rerepresente o conjunto de figuras em



resolução mínima de 300 DPI, corrigindo problemas de baixa resolução, linhas interrompidas e ilegibilidade.

(21) BR 30 2021 000288-4

Código 34 - Exigência - Art. 106 § 3º da LPI

(22) 22/01/2021

(71) BEIJING DAJIA INTERNET INFORMATION TECHNOLOGY CO., LTD. (CN)

(74) DANNEMANN, SIEMSEN, BIGLER & IPANEMA MOREIRA

Com base no Manual de Desenhos Industriais estabelecido pela Resolução 232/2019, bem como no Comunicado publicado na RPI Nº 2523 de 14/05/2019, formulam-se as seguintes exigências: [1] De acordo com o item 5.5.4 do Manual, figura meramente ilustrativa é aquela em que o objeto requerido é representado por linhas contínuas e elementos meramente ilustrativos (elementos que não façam parte da reivindicação do pedido) são representados por linhas tracejadas. As figuras 1.3 e 1.4 não se enquadram nesta definição. Elas revelam outros padrões ornamentais que não guardam as mesmas características distintivas preponderantes dos padrões mostrados nas figuras 1.1 e 1.2. Por força do art. 104 da LPI, com apoio no item 5.4 do Manual, o pedido deverá ser dividido. Cada pedido dividido trata-se de um novo depósito: veja os itens 2.2 e 5.4 do Manual. [2] Mantenha no pedido original o padrão da figura 1.1. Adeque a numeração das figuras conforme item 5.8 do Manual e a numeração das folhas de figuras conforme item 4.2.11 do Manual.[3] Apresente em um primeiro pedido dividido o padrão da figura 1.2. Adeque a numeração das figuras conforme item 5.8 do Manual e a numeração das folhas de figuras conforme item 4.2.11 do Manual.[4] Caso tenha interesse, apresente em um segundo pedido dividido os padrões da figura 1.3 e 1.4. Adeque a numeração das figuras conforme item 5.8 do Manual e a numeração das folhas de figuras conforme item 4.2.11 do Manual.[5] De acordo com o item 4.2.11 do Manual, as folhas de figuras não podem conter molduras, linhas delimitadoras, marcas, logotipos, marcas d'água, timbres, rubricas, assinaturas e outras informações desta natureza: as figuras devem ser apresentadas sem os textos (inclusive ideogramas).[6] Em pedidos de padrão ornamental é obrigatória a apresentação de relatório descritivo e reivindicação e esses documentos devem ser apresentados conforme modelos do Manual, como indicam os itens 3.8.1, 3.8.2 e 5.5 do Manual. Reapresente os documentos corrigidos. No relatório informe a legenda das figuras apresentadas.

(21) BR 30 2021 000289-2

Código 34 - Exigência - Art. 106 § 3º da LPI

(22) 22/01/2021

(71) BEIJING DAJIA INTERNET INFORMATION TECHNOLOGY CO., LTD. (CN)

(74) DANNEMANN, SIEMSEN, BIGLER & IPANEMA MOREIRA

Com base no Manual de Desenhos Industriais estabelecido pela Resolução 232/2019, bem como no Comunicado publicado na RPI Nº 2523 de 14/05/2019, formulam-se as seguintes exigências: [1] De acordo com o item 5.5.4 do Manual, figura meramente ilustrativa é aquela em que o objeto requerido é representado por linhas contínuas e elementos meramente ilustrativos (elementos que não



façam parte da reivindicação do pedido) são representados por linhas tracejadas. As figuras 1.3 e 1.4 não se enquadram nesta definição. Elas revelam outros padrões ornamentais que não guardam as mesmas características distintivas preponderantes dos padrões mostrados nas figuras 1.1 e 1.2. Por força do art. 104 da LPI, com apoio no item 5.4 do Manual, o pedido deverá ser dividido. Cada pedido dividido trata-se de um novo depósito: veja os itens 2.2 e 5.4 do Manual. [2] Mantenha no pedido original os padrões das figuras 1.1 e 1.2. Adeque a numeração das figuras conforme item 5.8 do Manual e a numeração das folhas de figuras conforme item 4.2.11 do Manual.[3] Caso tenha interesse, apresente em um pedido dividido os padrões das figura 1.3 e 1.4. Adeque a numeração das figuras conforme item 5.8 do Manual e a numeração das folhas de figuras conforme item 4.2.11 do Manual.[4] De acordo com o item 4.2.11 do Manual, as folhas de figuras não podem conter molduras, linhas delimitadoras, marcas, logotipos, marcas d'água, timbres, rubricas, assinaturas e outras informações desta natureza: as figuras devem ser apresentadas sem os textos (inclusive ideogramas).[5] Em pedidos de padrão ornamental é obrigatória a apresentação de relatório descritivo e reivindicação e esses documentos devem ser apresentados conforme modelos do Manual, como indicam os itens 3.8.1, 3.8.2 e 5.5 do Manual. Reapresente os documentos corrigidos. No relatório informe a legenda das figuras apresentadas.

(21) BR 30 2021 000330-9

Código 34 - Exigência - Art. 106 § 3º da LPI

(22) 27/01/2021

(71) BEIJING DAJIA INTERNET INFORMATION TECHNOLOGY CO., LTD. (CN)

(74) DANNEMANN, SIEMSEN, BIGLER & IPANEMA MOREIRA

Com base no Manual de Desenhos Industriais estabelecido pela Resolução 232/2019, bem como no Comunicado publicado na RPI Nº 2523 de 14/05/2019, formulam-se as seguintes exigências: [1] De acordo com o item 5.5.4 do Manual, figura meramente ilustrativa é aquela em que o objeto requerido é representado por linhas contínuas e elementos meramente ilustrativos (elementos que não façam parte da reivindicação do pedido) são representados por linhas tracejadas. A figuras 1.2 não se enquadra nesta definição. Ela revela outro padrão ornamental que não guarda as mesmas características distintivas preponderantes do padrão mostrado na figura 1.1. Por força do art. 104 da LPI, com apoio no item 5.4 do Manual, o pedido deverá ser dividido. Cada pedido dividido trata-se de um novo depósito: veja os itens 2.2 e 5.4 do Manual.[2] Mantenha no pedido original o padrão da figura 1.1. Adeque a numeração das figuras conforme item 5.8 do Manual e a numeração das folhas de figuras conforme item 4.2.11 do Manual.[3] Caso tenha interesse, apresente em um pedido dividido o padrão da figura 1.2. Adeque a numeração das figuras conforme item 5.8 do Manual e a numeração das folhas de figuras conforme item 4.2.11 do Manual.[4] De acordo com o item 4.2.11 do Manual, as folhas de figuras não podem conter molduras, linhas delimitadoras, marcas, logotipos, marcas d'água, timbres, rubricas, assinaturas e outras informações desta natureza: as



figuras devem ser apresentadas sem os textos (inclusive ideogramas).[5] Em pedidos de padrão ornamental é obrigatória a apresentação de relatório descritivo e reivindicação e esses documentos devem ser apresentados conforme modelos do Manual, como indicam os itens 3.8.1, 3.8.2 e 5.5 do Manual. Reapresente os documentos corrigidos. No relatório informe a legenda das figuras apresentadas.

(21) BR 30 2021 000342-2

Código 34 - Exigência - Art. 106 § 3º da LPI

(22) 27/01/2021

(71) BEIJING KUAIMAJIABIAN TECHNOLOGY CO. LTD. (CN)

(74) IGOR LEONARDO GUIMARÃES SIMÕES

Com base no Manual de Desenhos Industriais estabelecido pela Resolução 232/2019, bem como no Comunicado publicado na RPI Nº 2523 de 14/05/2019, formulam-se as seguintes exigências: [1] De acordo com o item 4.2.11 do Manual, as folhas de figuras não podem conter molduras, linhas delimitadoras, marcas, logotipos, marcas d'água, timbres, rubricas, assinaturas e outras informações desta natureza: as figuras devem ser apresentadas sem a inscrição "Live". Caso o elemento gráfico no qual a inscrição está inserida constitua marca, suprimir o elemento completo.

(21) BR 30 2021 000452-6

Código 34 - Exigência - Art. 106 § 3º da LPI

(22) 05/02/2021

(71) MÁRCIO AMBRÓSIO SIMÕES (BR/MG)

(74) EMBRAMARCAS - EMPRESA BRASILEIRA DE MARCAS LTDA.

Considerando-se o Manual de Desenho Industriais, formula-se a seguinte exigência: [1] As figuras não estão correspondentes entre si. Observe que a perspectiva (Fig. 1.1) mostra detalhes arredondados da parte superior do objeto que ainda não aparecem na vista superior (Fig. 1.2). Apresente novo conjunto de figuras, fazendo as correções indicadas e quaisquer outras que sejam necessárias para que as imagens apresentem coerência entre si, em atenção ao item 5.5 do Manual.

(21) BR 30 2021 000504-2

Código 34 - Exigência - Art. 106 § 3º da LPI

(22) 09/02/2021

(71) BEIJING DAJIA INTERNET INFORMATION TECHNOLOGY CO., LTD. (CN)

(74) DANNEMANN, SIEMSEN, BIGLER & IPANEMA MOREIRA

Com base no Manual de Desenhos Industriais estabelecido pela Resolução 232/2019, bem como no Comunicado publicado na RPI Nº 2523 de 14/05/2019, formula-se a seguinte exigência:[1] De acordo com o item 5.5.4 do Manual, figura meramente ilustrativa é aquela em que o objeto requerido é representado por linhas contínuas e elementos meramente ilustrativos (elementos que não façam parte da reivindicação do pedido) são representados por linhas tracejadas. As figuras 1.5, 1.6, 1.7 e 1.8 não se enquadram nesta definição. Elas revelam padrões ornamentais diferentes daqueles mostrados nas figuras 1.1 a 1.4,



respectivamente, e que não guardam as mesmas características distintivas preponderantes. Por força do art. 104 da LPI, com apoio no item 5.4 do Manual, o pedido deverá ser dividido. Cada pedido dividido trata-se de um novo depósito: veja os itens 2.2 e 5.4 do Manual.[2] Mantenha no pedido original os padrões das figuras 1.1 a 1.4. Adeque a numeração das folhas de figuras conforme item 4.2.3 do Manual.[3] Caso tenha interesse, apresente em um primeiro pedido dividido os padrões das figuras 1.5 a 1.8. Adeque a numeração das figuras conforme item 5.8 do Manual e a numeração das folhas de figura conforme item 4.2.3 do Manual.[3.1] De acordo com o item 4.2.11 do Manual, as folhas de figuras não podem conter molduras, linhas delimitadoras, marcas, logotipos, marcas d'água, timbres, rubricas, assinaturas e outras informações desta natureza: as figuras devem ser apresentadas sem os textos (inclusive ideogramas).[4] Em pedidos de padrão ornamental é obrigatória a apresentação de relatório descritivo e reivindicação e esses documentos devem ser apresentados conforme modelos do Manual, como indicam os itens 3.8.1, 3.8.2 e 5.5 do Manual. Reapresente os documentos corrigidos. No relatório informe a legenda das figuras apresentadas.

(21) BR 30 2021 000511-5

Código 34 - Exigência - Art. 106 § 3º da LPI

(22) 09/02/2021

(71) YURI YONASHIRO DOS REIS (BR/SP)

(74) Marco A. Rocha Machado

Com base no Manual de Desenhos Industriais estabelecido pela Resolução 232/2019, bem como no Comunicado publicado na RPI Nº 2523 de 14/05/2019. Tendo em vista o cumprimento parcial da exigência anterior, formula-se nova exigência nos seguintes termos:[1] No conjunto de figuras apresentado em cumprimento a exigência anterior, a figura 1.9 revela parcialmente o objeto. Reapresente o conjunto de figuras apresentado em cumprimento a exigência anterior, corrigindo a figura 1.9 revelando o objeto em sua totalidade. Além disso, a vista da figura 1.9 está distorcida (conforme apontado na exigência anterior), observe que a "grade" (por onde em tese deve funcionar como saída de ar) deveria ser mostrada frontalmente mas aparece angulada para baixo.

(21) BR 30 2021 000532-8

Código 34 - Exigência - Art. 106 § 3º da LPI

(22) 09/02/2021

(71) RODRIGO DA SILVA JOÃO AIDE (BR/RJ)

(74) KIZZI STIGERT ORLANDO

Considerando-se o Manual de Desenho Industriais, formula-se a seguinte exigência: [1] Conforme o item 3.8.1.2 do Manual o relatório descritivo deverá incluir, após a lista de figuras, a seguinte declaração: "As vistas do padrão ornamental aplicado ao objeto foram omitidas?". Reapresente o relatório corrigido. [2] Os elementos representados por linhas tracejadas nas figuras 1.2 e 2.2 são necessários para que a forma subsista como objeto. Conforme item 5.5 do Manual as figuras devem representar o objeto somente por traços regulares e



contínuos: as linhas tracejadas devem ser substituídas por traços contínuos. Apresente um novo conjunto de figuras corrigidas.

(21) BR 30 2021 000533-6

Código 34 - Exigência - Art. 106 § 3º da LPI

(22) 09/02/2021

(71) RODRIGO DA SILVA JOÃO AIDE (BR/RJ)

(74) KIZZI STIGERT ORLANDO

Considerando-se o Manual de Desenho Industriais, formula-se a seguinte exigência: [1] Conforme o item 3.8.1.2 do Manual o relatório descritivo deverá incluir, após a lista de figuras, a seguinte declaração: "As vistas do padrão ornamental aplicado ao objeto foram omitidas?". Reapresente o relatório corrigido. [2] Os elementos representados por linhas tracejadas nas figuras 1.1 e 2.1 são necessários para que a forma subsista como objeto. Conforme item 5.5 do Manual as figuras devem representar o objeto somente por traços regulares e contínuos: os elementos que foram apresentados em linhas tracejadas devem ser preenchidos, ou seja, as linhas tracejadas devem ser substituídas por traços contínuos. Reapresente as figuras corrigidas. [3] Conforme item 5.8 do Manual, deve-se acrescentar uma unidade ao primeiro algarismo da numeração somente se for o caso de variação configurativa; a atual figura 3.1 trata-se de uma figurativa relativa à figura 1.1, portanto, a numeração correta é figura 1.2. Apresente um novo conjunto de figuras com a numeração corrigida. Corrija o relatório descritivo. [4] Conforme item 5.5.1 do Manual de Desenhos Industriais, cada desenho ou fotografia deverá ser apresentado com dimensões adequadas, nitidez e resolução gráfica suficientes para a plena compreensão do desenho industrial requerido, observado o mínimo de 300 dpi. Apresentar figuras com mais qualidade.

(21) BR 30 2021 000542-5

Código 34 - Exigência - Art. 106 § 3º da LPI

(22) 10/02/2021

(71) BENU PRODUTOS E EVENTOS ESPECIAIS LTDA - ME (BR/MG)

(74) ÂNGELO TADEU BAPTISTA

[1] Tendo em vista petição protocolada sob o nº 870210081174 de 02/09/2021, formula-se a seguinte exigência: [2] As figuras não estão correspondentes entre si: nas figuras 1.2 e 1.5, uma das junções da base com a haste está apagada. As figuras 1.1, 1.3 e 1.4 possuem este elemento devidamente representado. Além disso, na figura 1.7, uma dessas junções foi representada com uma linha interrompida, destoando das demais. Revise todo o conjunto de figuras, fazendo as correções indicadas e quaisquer outras que sejam necessárias para que as imagens apresentem coerência entre si, em atenção ao item 5.5 do Manual. [3] Além disso, conforme item 5.5.1 do Manual, aproveite o depositante para apresentar as imagens com traços mais finos e precisos, com resolução mínima de 300 DPI, com contraste, nitidez e resolução gráfica suficientes para a melhor compreensão do desenho requerido.



(21) BR 30 2021 000551-4

Código 34 - Exigência - Art. 106 § 3º da LPI

(22) 10/02/2021

(71) ROBERTO IVO DA SILVA (BR/SP)

(74) BRAXIL SERVICOS AUXILIARES LTDA

[1] Mesmo com o cumprimento de exigência protocolado sob o nº 870210082407 de 06/09/2021, ainda persiste o problema de alteração de matéria. Esse problema é observável, em particular, na base triangular para o suporte de livros nas figuras 1.1, 1.2, 1.5, 1.6 e 1.7, seja na proporção de seus lados, seja no acabamento dessa parte do móvel.[2] Conforme item 5.5 do Manual, após o depósito, a configuração inicial do desenho industrial requerido não poderá sofrer acréscimos ou alterações, ressalvadas as correções requeridas por meio de exigência direcionada aos desenhos ou fotografias do pedido e as modificações requeridas pelo depositante, antes do primeiro exame técnico, destinadas à correção de irregularidades nas figuras e/ou melhor visualização do objeto. [3] Pelo exposto, revise todo o conjunto de figuras, fazendo as correções indicadas e quaisquer outras necessárias para que as imagens apresentem coerência entre si e representem o objeto originalmente reivindicado à época do depósito.

(21) BR 30 2021 000602-2

Código 34 - Exigência - Art. 106 § 3º da LPI

(22) 11/02/2021

(71) REGINALDO LUIZ MARCHEZI (BR/ES)

(74) WAGNER JOSÉ FAFÁ BORGES

Considerando-se o Manual de Desenho Industrial, formulam-se as seguintes exigências: [1] As figuras não estão correspondentes entre si. Observe que as figuras 1.1, 1.2 e 1.3 não mostram a aresta horizontal do corpo do remo. Apresente novo conjunto de figuras, fazendo as correções indicadas e quaisquer outras que sejam necessárias para que as imagens apresentem coerência entre si, em atenção ao item 5.5 do Manual.

(21) BR 30 2021 000725-8

Código 34 - Exigência - Art. 106 § 3º da LPI

(22) 21/02/2021

(71) HABASIT ITALIANA S.P.A., CESANO BOSCONI, R & D PLASTICS,
ZWEIGNIEDERLASSUNG REINACH / BL (SCHWEIZ) (CH)

(74) Nascimento Advogados

Com a opção pela exclusão das figuras 2.1 a 3.7, sem a devida correção do relatório descritivo e a reivindicação, esses documentos ficaram incorretos. Apresente os referidos documentos corrigidos fielmente conforme modelo na seção "Modelos" do Manual de Desenhos Industriais ou, alternativamente, caso não haja interesse em reapresentar relatório descritivo e reivindicação corrigidos, o requerente deverá declarar, no cumprimento desta exigência, que abdica dos mesmos.

(21) BR 30 2021 000747-9

Código 34 - Exigência - Art. 106 § 3º da LPI

(22) 23/02/2021



(71) BEIJING DAJIA INTERNET INFORMATION TECHNOLOGY CO., LTD. (CN)

(74) DANNEMANN, SIEMSEN, BIGLER & IPANEMA MOREIRA

Com base no Manual de Desenhos Industriais estabelecido pela Resolução 232/2019, bem como no Comunicado publicado na RPI Nº 2523 de 14/05/2019, formulam-se as seguintes exigências: [1] De acordo com o item 5.5.4 do Manual, figura meramente ilustrativa é aquela em que o objeto requerido é representado por linhas contínuas e elementos meramente ilustrativos (elementos que não façam parte da reivindicação do pedido) são representados por linhas tracejadas. As figuras 2.3 e 4.1 não se enquadram nesta definição. Elas revelam outros padrões ornamentais que não guardam as mesmas características distintivas preponderantes dos padrões mostrados nas figuras 1.1 e 3.1 Por força do art. 104 da LPI, com apoio no item 5.4 do Manual, o pedido deverá ser dividido. Cada pedido dividido trata-se de um novo depósito: veja os itens 2.2 e 5.4 do Manual. [2] Mantenha no pedido original os padrões das figuras 1.1 e 3.1. Adeque a numeração das figuras conforme item 5.8 do Manual e a numeração das folhas de figuras conforme item 4.2.11 do Manual.[3] Caso tenha interesse, apresente em um pedido dividido os padrões das figura 2.1 e 4.1. Adeque a numeração das figuras conforme item 5.8 do Manual e a numeração das folhas de figuras conforme item 4.2.11 do Manual.[4] De acordo com o item 4.2.11 do Manual, as folhas de figuras não podem conter molduras, linhas delimitadoras, marcas, logotipos, marcas d'água, timbres, rubricas, assinaturas e outras informações desta natureza: as figuras devem ser apresentadas sem os textos (inclusive ideogramas).[5] Em pedidos de padrão ornamental é obrigatória a apresentação de relatório descritivo e reivindicação e esses documentos devem ser apresentados conforme modelos do Manual, como indicam os itens 3.8.1, 3.8.2 e 5.5 do Manual. Reapresente os documentos corrigidos. No relatório informe a legenda das figuras apresentadas.

(21) BR 30 2021 000835-1

Código 34 - Exigência - Art. 106 § 3º da LPI

(22) 25/02/2021

(71) M3 HEALTH INDÚSTRIA E COMÉRCIO DE PRODUTOS MÉDICOS,
ODONTOLÓGICOS E CORRELATOS S.A. (BR/SP)

(74) ASTHERI PROPRIEDADE INTELECTUAL E INOVAÇÃO

Com base no Manual de Desenhos Industriais estabelecido pela Resolução 232/2019, bem como no comunicado publicado na RPI número 2523 de 14/05/2019, formulam-se as seguintes exigências:[1] Não foram fornecidos esclarecimentos satisfatórios quanto ao funcionamento e à ornamentalidade do objeto reivindicado. Não foi demonstrado como o objeto funciona e não foram apontados os elementos ornamentais que compõem o objeto reivindicado. Segundo os critérios definidos no item. 5.3.2 do Manual de Desenho Industrial, o objeto apresentado no pedido suscitou dúvidas quanto a sua ornamentalidade. Dessa forma, conforme dispõe o item 5.1.1 do Manual de Desenho Industrial, apresentar os devidos esclarecimentos sobre onde os aspectos ornamentais do objeto são encontrados e imagens demonstrando onde e como esse objeto é



utilizado. Esses esclarecimentos devem ser apresentados fora do conjunto original de figuras.

(21) BR 30 2021 000873-4

Código 34 - Exigência - Art. 106 § 3º da LPI

(22) 01/03/2021

(71) M3 HEALTH INDÚSTRIA E COMÉRCIO DE PRODUTOS MÉDICOS, ODONTOLÓGICOS E CORRELATOS S.A. (BR/SP)

(74) ASTHERI PROPRIEDADE INTELECTUAL E INOVAÇÃO

Com base no Manual de Desenhos Industriais estabelecido pela Resolução 232/2019, bem como no comunicado publicado na RPI número 2523 de 14/05/2019, formulam-se as seguintes exigências:[1] Não foram fornecidos esclarecimentos satisfatórios quanto ao funcionamento e à ornamentalidade do objeto reivindicado. Não foi demonstrado como o objeto funciona e não foram apontados os elementos ornamentais que compõem o objeto. Segundo os critérios definidos no item. 5.3.2 do Manual de Desenho Industrial, o objeto apresentado no pedido suscitou dúvidas quanto a sua ornamentalidade. Dessa forma, conforme dispõe o item 5.1.1 do Manual de Desenho Industrial, apresentar os devidos esclarecimentos sobre onde os aspectos ornamentais do objeto são encontrados e imagens demonstrando onde e como esse objeto é utilizado. Esses esclarecimentos devem ser apresentados fora do conjunto original de figuras.

(21) BR 30 2021 000874-2

Código 34 - Exigência - Art. 106 § 3º da LPI

(22) 01/03/2021

(71) M3 HEALTH INDÚSTRIA E COMÉRCIO DE PRODUTOS MÉDICOS, ODONTOLÓGICOS E CORRELATOS S.A. (BR/SP)

(74) ASTHERI PROPRIEDADE INTELECTUAL E INOVAÇÃO

Com base no Manual de Desenhos Industriais estabelecido pela Resolução 232/2019, bem como no comunicado publicado na RPI número 2523 de 14/05/2019, formulam-se as seguintes exigências:[1] Não foram fornecidos esclarecimentos satisfatórios quanto ao funcionamento e à ornamentalidade do objeto reivindicado. Não foi demonstrado como o objeto funciona e não foram apontados os elementos ornamentais que compõem o objeto. Segundo os critérios definidos no item. 5.3.2 do Manual de Desenho Industrial, o objeto apresentado no pedido suscitou dúvidas quanto a sua ornamentalidade. Dessa forma, conforme dispõe o item 5.1.1 do Manual de Desenho Industrial, apresentar os devidos esclarecimentos sobre onde os aspectos ornamentais do objeto são encontrados e imagens demonstrando onde e como esse objeto é utilizado. Esses esclarecimentos devem ser apresentados fora do conjunto original de figuras.

(21) BR 30 2021 000890-4

Código 34 - Exigência - Art. 106 § 3º da LPI

(22) 02/03/2021

(71) HORSCH MASCHINEN GMBH (DE)



(74) DANNEMANN, SIEMSEN, BIGLER & IPANEMA MOREIRA

[1]- De acordo com o item 5.4 da Resolução 232/19 (Manual de Desenhos Industriais), o pedido de registro deverá estar limitado ao máximo de 20 variações configurativas, desde que todos os objetos tenham a mesma finalidade (ou seja, pertençam às mesmas classe e subclasse da Classificação Internacional de Locarno) e compartilhem das mesmas características distintivas preponderantes. Desta forma, o pedido em tela deverá ser dividido: manter no presente pedido a(s) fig(s). 1.1 a 2.7; o primeiro pedido dividido deverá conter a(s) fig(s). 3.1 a 6.7. Cada pedido dividido dará origem a um novo depósito; para maiores informações e procedimentos a respeito de como proceder, veja os itens 2.2 e 5.4 do Manual de Desenhos Industriais. No ato do depósito do(s) respectivo(s) pedido(s) dividido(s), e no cumprimento desta exigência para o pedido em tela, reivindicar apenas a(s) prioridade(s) que contemple(m) o(s) objeto(s) reivindicado(s). [2]- De acordo com o item 5.5 da Resolução 232/19 (Manual de Desenhos Industriais), os desenhos ou fotografias deverão revelar a configuração do objeto de maneira coerente e consistente em todas as vistas. As figuras apresentadas trazem incoerências entre o mostrado na(s) perspectiva(s) e nas demais vistas. Com relação à primeira variação: na perspectiva e vista frontal, o detalhe poligonal mostrado na lateral da fuselagem é representado como se estivesse "colado" na mesma, sem profundidade, enquanto nas vistas laterais, tal detalhe apresenta arestas e contorno que aparentam uma certa volumetria; é mostrado, na perspectiva, uma espécie de placa afixada no eixo do "reboque" da parte frontal do objeto, não mostrada nas demais vistas; nas vistas superior e inferior, ainda na parte frontal do eixo do "reboque" do objeto, é mostrado um detalhe em curva, não mostrado nas demais vistas. Incoerências similares estão presentes em todas as variações, onde alguns detalhes do objeto são mostrados em umas vistas e não em outras. Harmonizar as vistas ortogonais com a(s) perspectiva(s) apresentada(s), ou vice-versa, corrigindo todas as inconsistências entre as figuras, fazendo as correções indicadas e quaisquer outras que sejam necessárias para que as imagens apresentem coerência entre si.

(21) BR 30 2021 000970-6

Código 34 - Exigência - Art. 106 § 3º da LPI

(22) 08/03/2021

(71) NEXCORP SERVIÇOS E TELECOMUNICAÇÕES LTDA (BR/MG)

(74) EULER COSTA BENFICA

[1]- De acordo com os itens 4.2.11 e 5.5.2 da Resolução 232/19 (Manual de Desenhos Industriais), não serão admitidos nas folhas de desenhos ou fotografias elementos como molduras, linhas delimitadoras, marcas e logotipos (ainda que a reprodução do sinal marcário tenha sido parcial), marcas d'água, timbres, rubricas, assinaturas e outras informações de mesma natureza. Os desenhos ou fotografias não deverão apresentar textos, exceção feita às legendas das figuras. Retirar o símbolo mostrado nas figuras 1.3 e 1.7, por tratar-se de uma parte do símbolo marcário da titular. [2]- De acordo com o item



3.8.3 da Resolução 232/19 (Manual de Desenhos Industriais), cada desenho ou fotografia deverá ser apresentado em uma folha, individualmente, numeradas sequencialmente no centro da margem superior indicando o número da folha e o número total de folhas, separados por uma barra oblíqua (por exemplo: 1/7, 2/7, 3/7, 4/7, 5/7, 6/7 e 7/7). Reapresentar as figuras com a numeração das folhas correta. [3]- De acordo com os itens 3.8.1 e 3.8.2 da Resolução 232/19 (Manual de Desenhos Industriais), o relatório e a reivindicação apresentados neste pedido não são obrigatórios. Com base no art. 107 da LPI, por terem sido apresentados, estes documentos deverão constar do Certificado de Registro de Desenho Industrial e, para tal, deverão atender às condições estabelecidas pelo INPI, como previsto no art. 101 da mesma Lei. Reapresente o relatório e a reivindicação exatamente conforme modelos constantes na seção "Modelos" do Manual. Caso não tenha interesse em reapresentar os documentos corrigidos conforme solicitado, o requerente deverá declarar, no cumprimento desta exigência, que abdica da inclusão dos mesmos no Certificado.

(21) BR 30 2021 001085-2

Código 34 - Exigência - Art. 106 § 3º da LPI

(22) 15/03/2021

(71) DAF TRUCKS N.V. (NL)

(74) DAVID DO NASCIMENTO ADVOGADOS ASSOCIADOS

Conforme as regras do item 5.4 do Manual de Desenhos Industriais e condições previstas no art. 104 da LPI, quais sejam: i) devem ter a mesma finalidade; ii) devem compartilhar da mesma característica distintiva preponderante. Manter no pedido atual apenas as vistas do objeto da figura 1.1 a 1.7. Os demais objetos não compartilham as mesmas características distintivas preponderantes e devem ser retirados do pedido atual. Caso haja interesse, apresentar, num pedido dividido, todas as vistas do objeto da fig. 2.1 a 2.7. Adequar o título relatório e reivindicação.

(21) BR 30 2021 001089-5

Código 34 - Exigência - Art. 106 § 3º da LPI

(22) 15/03/2021

(71) DAF TRUCKS N.V. (NL)

(74) DAVID DO NASCIMENTO ADVOGADOS ASSOCIADOS

Na reivindicação há menção a variante configurativa que não existe no pedido, já que só há um objeto depositado. Corrija o texto da reivindicação removendo o termo "e sua variação".

(21) BR 30 2021 001090-9

Código 34 - Exigência - Art. 106 § 3º da LPI

(22) 15/03/2021

(71) DAF TRUCKS N.V. (NL)

(74) DAVID DO NASCIMENTO ADVOGADOS ASSOCIADOS

Na reivindicação há menção a variante configurativa que não existe no pedido, já que só há um objeto depositado. Corrija o texto da reivindicação removendo o termo "e sua variação".



(21) BR 30 2021 001140-9

Código 34 - Exigência - Art. 106 § 3º da LPI

(22) 15/03/2021

(71) QUILI AQUARIOS E COMERCIO DE ANIMAIS LTDA (BR/MG)

(74) EULER COSTA BENFICA

[1]- De acordo com o item 5.5 da Resolução 232/19 (Manual de Desenhos Industriais), os desenhos ou fotografias deverão revelar a configuração do objeto de maneira coerente e consistente em todas as vistas. As figuras apresentadas trazem incoerências entre o mostrado na(s) perspectiva(s) e nas demais vistas: a vista superior foi mostrada de forma incorreta, uma vez que a base do objeto possui dimensões maiores que as laterais do mesmo em todo seu perímetro. Harmonizar as vistas ortogonais com a(s) perspectiva(s) apresentada(s), ou vice-versa, corrigindo todas as inconsistências entre as figuras, fazendo as correções indicadas e quaisquer outras que sejam necessárias para que as imagens apresentem coerência entre si. [2]- De acordo com o item 3.8.3 da Resolução 232/19 (Manual de Desenhos Industriais), cada desenho ou fotografia deverá ser apresentado em uma folha, individualmente, numeradas sequencialmente no centro da margem superior indicando o número da folha e o número total de folhas, separados por uma barra oblíqua (por exemplo: 1/7, 2/7, 3/7, 4/7, 5/7, 6/7 e 7/7). Reapresentar as figuras com a numeração das folhas correta. [3]- De acordo com os itens 3.8.1 e 3.8.2 da Resolução 232/19 (Manual de Desenhos Industriais), o relatório e a reivindicação apresentados neste pedido não são obrigatórios. Com base no art. 107 da LPI, por terem sido apresentados, estes documentos deverão constar do Certificado de Registro de Desenho Industrial e, para tal, deverão atender às condições estabelecidas pelo INPI, como previsto no art. 101 da mesma Lei. Reapresente o relatório e a reivindicação exatamente conforme modelos constantes na seção "Modelos" do Manual. Caso não tenha interesse em reapresentar os documentos corrigidos conforme solicitado, o requerente deverá declarar, no cumprimento desta exigência, que abdica da inclusão dos mesmos no Certificado.

(21) BR 30 2021 001168-9

Código 34 - Exigência - Art. 106 § 3º da LPI

(22) 17/03/2021

(71) JOAO AUGUSTO RIBEIRO (BR/SP)

(74) BRAXIL SERVICOS AUXILIARES LTDA

O título do pedido deve indicar o objeto de maneira breve, clara e concisa, sem usar palavras ou expressões irrelevantes, desnecessárias ou que denotem vantagens práticas, especificações técnicas ou termos meramente qualificativos, conforme item 5.6 do Manual. Consquentemente, altere o título para: configuração aplicada a/em brinquedo.

(21) BR 30 2021 001187-5

Código 34 - Exigência - Art. 106 § 3º da LPI

(22) 18/03/2021

(71) DHL COMERCIO DE CALÇADOS EIRELI (BR/SP)



(74) EDEMILSON PEREIRA LIMA

[1] Os desenhos ou fotografias não deverão conter marcas ou logotipos representados na configuração do desenho industrial requerido, ainda que a reprodução do sinal marcário tenha sido parcial, conforme item 5.5.2 do Manual: reapresente conjunto completo de imagens, com a retirada do sinal marcário disposto no topo do cano da bota no detalhe em metal.[2] Ainda quanto à figura 1.1, observada que esta ainda apresenta problemas de nitidez, mais especificamente, ao longo do cano do calçado, que continua bem escuro. Com base no item 5.5.1 do Manual, retifique o problema na imagem mencionada, observando a resolução mínima de 300 DPI, bem como contraste, nitidez e resolução gráfica suficientes para a melhor compreensão do desenho requerido.

(21) BR 30 2021 001197-2

Código 34 - Exigência - Art. 106 § 3º da LPI

(22) 18/03/2021

(71) BRUNO COSTA SAMPAIO (BR/SP)

(74) SUELEN DA MOTA JUSTINO

Com base no Manual de Desenhos Industriais estabelecido pela Resolução 232/2019, bem como no comunicado publicado na RPI número 2523 de 14/05/2019, formulam-se as seguintes exigências:[1] As vistas apresentadas nas figuras 1.5, 1.6, 1.7, 1.8, 2.5, 2.6, 2.7 e 2.8 estão perspectivadas e deveriam ser ortogonais. Em atenção ao item 5.5 do Manual, reapresente o conjunto de figuras, incluindo as seguintes vistas: superior, inferior, lateral direita e lateral esquerda do objeto reivindicado. [2] A numeração das figuras está incorreta. Conforme solicitado na exigência publicada na RPI 2635 em 06/07/2021: ?O objeto revelado nas figuras 2.1 a 2.4 é idêntico àquele revelado nas figuras 1.1 a 1.4, mudando apenas a forma de representação. Após efetuar as correções apontadas no item [1] desta exigência incluindo as vistas requeridas, conforme item 5.8 do manual, retificar a numeração para Fig. 1.1 a Fig. 1.14.? [3] A numeração de páginas está incorreta. Retificar a numeração das páginas a partir da Fig. 2.5 até a Fig. 2.8 para: 13/16; 14/16; 15/16 e 16/16.

(21) BR 30 2021 001200-6

Código 34 - Exigência - Art. 106 § 3º da LPI

(22) 19/03/2021

(71) BEIJING DAJIA INTERNET INFORMATION TECHNOLOGY CO., LTD. (CN)

(74) DANNEMANN, SIEMSEN, BIGLER & IPANEMA MOREIRA

Com base no Manual de Desenhos Industriais estabelecido pela Resolução 232/2019, bem como no Comunicado publicado na RPI Nº 2523 de 14/05/2019, formula-se a seguinte exigência:[1] De acordo com o item 5.5.4 do Manual, figura meramente ilustrativa é aquela em que o objeto requerido é representado por linhas contínuas e elementos meramente ilustrativos (elementos que não façam parte da reivindicação do pedido) são representados por linhas tracejadas. A figura 1.2 não se enquadra nesta definição. Ela revela padrão ornamental diferentes daquele mostrado na figura 1.1 e não guarda as mesmas características distintivas preponderantes. Por força do art. 104 da LPI, com



apoio no item 5.4 do Manual, o pedido deverá ser dividido. Cada pedido dividido trata-se de um novo depósito: veja os itens 2.2 e 5.4 do Manual.[2] Mantenha no pedido original os padrões das figuras 1.1 e 2.1. Adeque a numeração das folhas de figuras conforme item 4.2.3 do Manual.[3] Caso tenha interesse, apresente em um primeiro pedido dividido o padrão da figura 1.2. Adeque a numeração das figuras conforme item 5.8 do Manual e a numeração das folhas de figura conforme item 4.2.3 do Manual.[3.1] De acordo com o item 4.2.11 do Manual, as folhas de figuras não podem conter molduras, linhas delimitadoras, marcas, logotipos, marcas d'água, timbres, rubricas, assinaturas e outras informações desta natureza: as figuras devem ser apresentadas sem os textos (inclusive ideogramas).[4] Em pedidos de padrão ornamental é obrigatória a apresentação de relatório descritivo e reivindicação e esses documentos devem ser apresentados conforme modelos do Manual, como indicam os itens 3.8.1, 3.8.2 e 5.5 do Manual. Reapresente os documentos corrigidos. No relatório informe a legenda das figuras apresentadas.

(21) BR 30 2021 001205-7

Código 34 - Exigência - Art. 106 § 3º da LPI

(22) 19/03/2021

(71) BEIJING DAJIA INTERNET INFORMATION TECHNOLOGY CO., LTD. (CN)

(74) Clarke, Modet Propriedade Intelectual Ltda.

Com base no Manual de Desenhos Industriais estabelecido pela Resolução 232/2019, bem como no Comunicado publicado na RPI Nº 2523 de 14/05/2019, formula-se a seguinte exigência:[1] O Manual não prevê apresentação de vista de referência. As figuras 1.2 e 2.2 revela um outro padrão ornamental que não guarda as mesmas características distintivas preponderantes do padrão mostrado nas figuras 1.1 e 2.1 respectivamente. Por força do art. 104 da LPI, com apoio no item 5.4 do Manual, o pedido deverá ser dividido. Cada pedido dividido trata-se de um novo depósito: veja os itens 2.2 e 5.4 do Manual.[2] Mantenha no pedido original os padrões das figuras 1.1 e 2.1. Adeque a numeração das folhas de figuras conforme item 4.2.3 do Manual.[3] Caso tenha interesse, apresente em um primeiro pedido dividido os padrões das figuras 1.2 e 2.2. Adeque a numeração das figuras conforme item 5.8 do Manual e a numeração das folhas de figura conforme item 4.2.3 do Manual.[3.1] De acordo com o item 4.2.11 do Manual, as folhas de figuras não podem conter molduras, linhas delimitadoras, marcas, logotipos, marcas d'água, timbres, rubricas, assinaturas e outras informações desta natureza: as figuras devem ser apresentadas sem os textos (inclusive ideogramas).[4] Em pedidos de padrão ornamental é obrigatória a apresentação de relatório descritivo e reivindicação e esses documentos devem ser apresentados conforme modelos do Manual, como indicam os itens 3.8.1, 3.8.2 e 5.5 do Manual. Reapresente os documentos corrigidos. No relatório informe a legenda das figuras apresentadas. Na reivindicação retire a informação de variações porque o pedido contém apenas um padrão.



(21) BR 30 2021 001209-0

Código 34 - Exigência - Art. 106 § 3º da LPI

(22) 19/03/2021

(71) DOMINIQUE MARTINS ANDUJAR (BR/RS)

Com base no Manual de Desenhos Industriais estabelecido pela Resolução 232/2019, bem como no Comunicado publicado na RPI Nº 2523 de 14/05/2019, formula-se a seguinte exigência: Tendo em vista o cumprimento parcial da exigência anterior, formula-se nova exigência nos seguintes termos:[1] Reapresente o Relatório Descritivo e a Reivindicação de acordo com o modelo previsto nos itens 4.2.9 e 4.2.10 do Manual de Desenho Industrial.[2] Em atenção ao item 5.5 do Manual, reapresente o conjunto de figuras com todas as vistas ortogonais (frontal, posterior, laterais, superior e inferior), além de pelo menos uma perspectiva. Observe que no conjunto apresentado em cumprimento à exigência anterior não foram apresentadas vistas posterior, superior, inferior e em perspectiva, além de ter sido apresentada apenas uma das laterais do objeto. Todas as vistas são necessárias para alcance da suficiência descritiva do objeto em exame.[3] Ainda de acordo com o item 5.5 do Manual de Desenho Industrial, reapresente o conjunto de figuras com objetivo de harmonizar as imagens do objeto. Observando que no conjunto apresentado em cumprimento à exigência anterior a figura 1.4 revela parcialmente o objeto; na figura 1.2 não aparece a garra de fixação que é possível ser vista na figura 1.3 com um prolongamento na parte superior; Na figura 1.1 só é possível observar um par de círculos na primeira barra horizontal superior, enquanto as figuras 1.2 e 1.3 revelam os pares de círculo em todas as barras horizontais.

(21) BR 30 2021 001372-0

Código 34 - Exigência - Art. 106 § 3º da LPI

(22) 30/03/2021

(71) BEIJING DAJIA INTERNET INFORMATION TECHNOLOGY CO., LTD. (CN)

(74) Clarke, Modet Propriedade Intelectual Ltda.

Com base no Manual de Desenhos Industriais estabelecido pela Resolução 232/2019, bem como no Comunicado publicado na RPI Nº 2523 de 14/05/2019, formulam-se as seguintes exigências: [1] O Manual não prevê apresentação de vista de referência. As figuras 1.2, 2.2 e 3.2 revelam outros padrões ornamentais que não guardam as mesmas características distintivas preponderantes dos padrões mostrados nas figura 1.1, 2.1 e 3.1. Por força do art. 104 da LPI, com apoio no item 5.4 do Manual, o pedido deverá ser dividido. Cada pedido dividido trata-se de um novo depósito: veja os itens 2.2 e 5.4 do Manual.[2] Mantenha no pedido original os padrões das figuras 1.1, 2.1 e 3.1. Adeque a numeração das figuras conforme item 5.8 do Manual e a numeração das folhas de figuras conforme item 4.2.3 do Manual.[3] Caso tenha interesse, apresente em um pedido dividido os padrões das figuras 1.2, 2.2 e 3.2. Adeque a numeração das figuras conforme item 5.8 do Manual e a numeração das folhas de figuras conforme item 4.2.3 do Manual.[4] De acordo com o item 4.2.11 do Manual, as folhas de figuras não podem conter molduras, linhas delimitadoras, marcas, logotipos, marcas d'água, timbres, rubricas, assinaturas e outras informações



desta natureza: as figuras devem ser apresentadas sem os textos.[5] Em pedidos de padrão ornamental é obrigatória a apresentação de relatório descritivo e reivindicação e esses documentos devem ser apresentados conforme modelos do Manual, como indicam os itens 3.8.1, 3.8.2 e 5.5 do Manual. Reapresente os documentos corrigidos. No relatório informe a legenda das figuras apresentadas.

(21) BR 30 2021 001638-9

Código 34 - Exigência - Art. 106 § 3º da LPI

(22) 16/04/2021

(71) FIBRACEM TELEINFORMÁTICA LTDA (BR/PR)

(74) ALCION BUBNIAK

Com base no Manual de Desenhos Industriais estabelecido pela Resolução 232/2019, bem como no comunicado publicado na RPI número 2523 de 14/05/2019, formulam-se as seguintes exigências:[1] As vistas ortogonais apresentadas referentes às figuras 2.1, 3.1, 4.1, 5.1, 6.1 e 7.1 estão incorretas pois as referidas figuras são renderizadas e as vistas ortogonais apresentadas são desenhos. Caso tenha interesse de manter as figuras 2.1, 3.1, 4.1, 5.1, 6.1 e 7.1 no pedido, para cada uma dessas vistas perspectivas deverão ser apresentadas as respectivas vistas ortogonais renderizadas. Segundo item 5.5 do Manual, reapresente o conjunto de figuras, incluindo as vistas ortogonais apontadas neste item da exigência. Alternativamente, reapresente o conjunto de figuras mantendo no pedido apenas as figuras 1.1 a 1.10.[2] A numeração das figuras está incorreta na medida em que se referem a um mesmo objeto representado de forma diferente. Portanto, corrigir a numeração de 1.1 a 1.10, caso mantenha no pedido apenas uma forma de representação. Alternativamente, caso decida manter no pedido as sete formas de representação do mesmo objeto, corrigir a numeração para 1.1 a 1.76.[2] Após efetuar as correções apontadas nos itens [1] e [2] desta exigência, adequar Relatório Descritivo e Reivindicação.

(21) BR 30 2021 001695-8

Código 34 - Exigência - Art. 106 § 3º da LPI

(22) 20/04/2021

(71) BEIJING DAJIA INTERNET INFORMATION TECHNOLOGY CO., LTD. (CN)

(74) DANNEMANN, SIEMSEN, BIGLER & IPANEMA MOREIRA

Com base no Manual de Desenhos Industriais estabelecido pela Resolução 232/2019, bem como no Comunicado publicado na RPI Nº 2523 de 14/05/2019, formula-se a seguinte exigência:[1] De acordo com o item 5.5.4 do Manual, figura meramente ilustrativa é aquela em que o objeto requerido é representado por linhas contínuas e elementos meramente ilustrativos (elementos que não façam parte da reivindicação do pedido) são representados por linhas tracejadas. A figura 1.2 não se enquadra nesta definição. Ela revela padrão ornamental diferentes daquele mostrado na figura 1.1 e não guarda as mesmas características distintivas preponderantes. Por força do art. 104 da LPI, com apoio no item 5.4 do Manual, o pedido deverá ser dividido. Cada pedido dividido trata-se de um novo depósito: veja os itens 2.2 e 5.4 do Manual.[2] Mantenha no



pedido original os padrões das figuras 1.1 e 2.1. Adeque a numeração das folhas de figuras conforme item 4.2.3 do Manual.[3] Caso tenha interesse, apresente em um primeiro pedido dividido o padrão da figura 1.2. Adeque a numeração das figuras conforme item 5.8 do Manual e a numeração das folhas de figura conforme item 4.2.3 do Manual.[3.1] De acordo com o item 4.2.11 do Manual, as folhas de figuras não podem conter molduras, linhas delimitadoras, marcas, logotipos, marcas d'água, timbres, rubricas, assinaturas e outras informações desta natureza: as figuras devem ser apresentadas sem os textos (inclusive ideogramas).[4] Em pedidos de padrão ornamental é obrigatória a apresentação de relatório descritivo e reivindicação e esses documentos devem ser apresentados conforme modelos do Manual, como indicam os itens 3.8.1, 3.8.2 e 5.5 do Manual. Reapresente os documentos corrigidos. No relatório informe a legenda das figuras apresentadas.

(21) BR 30 2021 001876-4

Código 34 - Exigência - Art. 106 § 3º da LPI

(22) 28/04/2021

(71) ELC MANAGEMENT LLC (US)

(74) DANNEMANN, SIEMSEN, BIGLER & IPANEMA MOREIRA

Com base no Manual de Desenhos Industriais estabelecido pela Resolução 232/2019, bem como no Comunicado publicado na RPI Nº 2523 de 14/05/2019, formula-se a seguinte exigência:[1] Conforme item 5.5.1 do Manual, as figuras devem ter contraste, nitidez e resolução gráfica suficientes para a plena compreensão do desenho requerido. Na atual apresentação a figura 1.1 apresenta linhas tracejadas: reapresente as figuras com qualidade adequada, utilizando traços precisos e resolução mínima de 300 DPI, sem linhas tracejadas. [2] Em atenção ao item 5.5 do Manual, apresente novo conjunto de figuras formado pelas vistas ortogonais (frontal, posterior, laterais, superior e inferior), além de pelo menos uma perspectiva referente ao objeto mostrado na figura 1.1.

(21) BR 30 2021 001879-9

Código 34 - Exigência - Art. 106 § 3º da LPI

(22) 28/04/2021

(71) SHENZHEN VOXTECH CO., LTD. (CN) ; SHENZHEN VOXTECH CO., LTD. (CN)

(74) Cesar Alexandre Leão Barcellos

Com base no Manual de Desenhos Industriais estabelecido pela Resolução 232/2019, bem como no Comunicado publicado na RPI Nº 2523 de 14/05/2019, formula-se a seguinte exigência:[1] Conforme item 5.5.1 do Manual, as figuras devem ter contraste, nitidez e resolução gráfica suficientes para a plena compreensão do desenho requerido. No atual conjunto de figuras há imagens com traços imprecisos sem uma espessura contínua. Reapresente as figuras com qualidade adequada, utilizando traços precisos e resolução mínima de 300 DPI.[2] Em atendimento aos itens 4.2.9 e 4.2.10 do Manual de Desenho Industrial, reapresente Relatório Descritivo e Reivindicação de acordo com modelo previsto no manual.



(21) BR 30 2021 001986-8

Código 34 - Exigência - Art. 106 § 3º da LPI

(22) 05/05/2021

(71) ESTÚDIO OBJ - INDÚSTRIA DE MÓVEIS E OBJETOS LTDA (BR/RJ)

(74) BERNARDO ERWES

Com base no Manual de Desenhos Industriais estabelecido pela Resolução 232/2019, bem como no Comunicado publicado na RPI Nº 2523 de 14/05/2019, formula-se a seguinte exigência:[1] Tendo em vista cumprimento insatisfatório da exigência decorrente do exame formal, rerepresente o conjunto original das figuras apresentadas no pedido inicial, sem alteração do objeto requerido, suprimindo elementos como molduras, linhas delimitadoras, marcas, logotipos, marcas d'água, timbres, rubricas, assinaturas, medidas, cotas e outras informações de mesma natureza, deixando na folha somente o objeto requerido (cadeira). De acordo com os itens 4.2.11, 5.8 e 5.9 do Manual de Desenho Industrial.[2] Conforme item 5.5.1 do Manual, as figuras devem ter contraste, nitidez e resolução gráfica suficientes para a plena compreensão do desenho requerido. No conjunto de figuras apresentado no pedido inicial existem linhas serrilhadas; e problemas relacionados a contraste das imagens, prejudicando a compreensão dos detalhes do objeto. Rerepresente as figuras com qualidade adequada, utilizando traços precisos, resolução mínima de 300 DPI, melhorando a relação de contraste e nitidez e removendo linhas que não fazem parte da configuração real do objeto.[3] O título do pedido deve indicar o objeto de maneira breve, clara e concisa, sem usar palavras ou expressões irrelevantes, desnecessárias ou que denotem vantagens práticas, especificações técnicas ou termos meramente qualificativos, conforme item 5.6 do Manual. Altere o título do pedido para: CONFIGURAÇÃO APLICADA A/EM CADEIRA.

(21) BR 30 2021 002209-5

Código 34 - Exigência - Art. 106 § 3º da LPI

(22) 20/05/2021

(71) UNIVERSIDADE FEDERAL DE SANTA CATARINA (BR/SC)

Algumas inconsistência não foram corrigidas. A ressalto trapezoidal observado no rebaixo na forma curva da fig. 1.1, perspectiva, não foram representados na figura 1.3. Na verdade, a fig. 1.3 é quase a mesma figura 1.2, só que espelhada. Considerado a representação da fig. 1.1, não seria possível essas vistas não poderiam ser iguais. Na fig. 1.6 o mesmo ressalto trapezoidal da fig. 1.1 está incompleto, sem as linhas horizontais na face superior deste. Na mesma fig. 1.6 as linhas de curvatura do vértice, no início do rebaixo do canto direito, não foram representadas. Revisar todas as figuras corrigindo estas inconsistências e quaisquer outras, em atenção ao item 5.5 do manual de desenho industrial.

(21) BR 30 2021 002241-9

Código 34 - Exigência - Art. 106 § 3º da LPI

(22) 21/05/2021

(71) ZUIKO CORPORATION (JP)

(74) FRANCISCO CARLOS RODRIGUES SILVA



O relatório deverá atender às condições estabelecidas pelo INPI, conforme art. 101 da Lei 9279/96. Para tal, rerepresente o texto e a formatação do relatório descritivo fielmente conforme modelo na seção Modelos do Manual de Desenhos Industriais. Os modelos encontram-se acessíveis em <http://manualdedi.inpi.gov.br/projects/manual-de-desenho-industrial/wiki#Modelos>. No modelos, não há previsão para descrever as figuras apresentadas (figuras 1.8 a 1.21). Essas remissões devem mencionar somente a vista da figuras, tal qual já realizado nas figuras 1.1 a 1.7. Ao mesmo tempo, corrigir as legendas das figuras 1.22 a 1.30 para "figura meramente ilustrativa", em atenção ao item 5.9 do manual.

(21) BR 30 2021 002243-5

Código 34 - Exigência - Art. 106 § 3º da LPI

(22) 24/05/2021

(71) PUTIAN GOODWILL MACHINERY CO.LTD. (CN)

(74) LEÃO PROPRIEDADE INTELECTUAL

Há duas remissões se referindo a mesma vista no relatório descritivo. Se a atual figura 1.1 é a vista frontal, por conclusão, a figura 1.2 deve ser a vista posterior. Corrigir o relatório descritivo.

(21) BR 30 2021 002280-0

Código 34 - Exigência - Art. 106 § 3º da LPI

(22) 26/05/2021

(71) PAULO CELSO CARDOSO BACCHI (BR/SP)

(74) JEFFERSON DE ARAUJO SERAFIM

As imagens do depósito estão com boa qualidade de definição. A exigência de 06/07/2021 solicitava apenas a correção da numeração das figuras, que deve ser sequencial. Contudo, no cumprimento da exigência, além de apresentar numeração das figuras truncada com o nome do arquivo no rodapé, as imagens foram apresentadas com baixa qualidade de definição. Apresentar novo conjunto de imagens com alta qualidade de definição e corrigindo as legendas.

(21) BR 30 2021 002288-5

Código 34 - Exigência - Art. 106 § 3º da LPI

(22) 26/05/2021

(71) JOÃO CÉSAR ZIELAK (BR/PR)

(74) FELIPE FELIMAN CAMARGO

De acordo com o item 5.5 da Resolução 232/19 (Manual de Desenhos Industriais), após o depósito, a configuração inicial do desenho industrial requerido não poderá sofrer acréscimos ou alterações, ressalvadas as correções requeridas por meio de exigência direcionada aos desenhos ou fotografias do pedido. No cumprimento da exigência formulada, a matéria inicialmente reivindicada foi alterada: o objeto com aspecto de martetele foi representado de forma distinta do original, bem como o detalhe retangular afixado na parte frontal do objeto, que, além de possuir uma representação distinta, foi mostrado em uma posição diferente do mostrado inicialmente. Desta forma, os desenhos ora apresentados estão sendo desconsiderados. Tomando como base as figuras



apresentadas no ato do depósito, solicita-se: [1]- De acordo com o item 5.5 da Resolução 232/19 (Manual de Desenhos Industriais), os desenhos ou fotografias deverão revelar a configuração do objeto de maneira coerente e consistente em todas as vistas. As figuras apresentadas trazem incoerências entre o mostrado na(s) perspectiva(s) e nas demais vistas: na parte frontal inferior da perspectiva, um detalhe retangular do objeto, próximo à base, foi representado com as arestas de interseção com a base omitidas; ainda na perspectiva, é mostrado um "apêndice" de formato circular, próximo à "torre", que não encontra correspondência nas vistas frontal e superior. Harmonizar as vistas ortogonais com a(s) perspectiva(s) apresentada(s), ou vice-versa, corrigindo todas as inconsistências entre as figuras. [2]- De acordo com o item 5.5.1 da Resolução 232/19 (Manual de Desenhos Industriais), os desenhos ou fotografias deverão apresentar resolução gráfica suficiente para a plena compreensão do desenho industrial requerido. Reapresentar as figuras com melhor definição, objetivando uma perfeita visualização de todos os detalhes do objeto, respeitando a resolução mínima de 300dpi.

(21) BR 30 2021 002315-6

Código 34 - Exigência - Art. 106 § 3º da LPI

(22) 26/05/2021

(71) ROGERIO DE OLIVEIRA VERA (BR/SP)

(74) ANDRÉ JOÃO LACERDA DA SILVA

Exigência formulada com fulcro no manual de Desenhos Industriais (doravante Manual), estabelecido pela Resolução 232/2019.[1] As figuras não estão correspondentes entre si: não está claro se os quadrantes mostrado na perspectiva são abaulados apenas nas extremidades do objeto (o que deveria ser visto de topo nas figuras 1.2 -, 1.3, 1.4 e 1.5) e depois sua altura diminui até a parte central do objeto, onde as quatro linhas se encontram formando uma cruz, ou se são abaulados em toda sua extensão, já que o que é mostrado na figura 1.1 não corresponde ao que é mostrado nas figuras 1.2, 1.3, 1.4 e 1.5; se forem abaulados em toda a extensão, até a cruz, para que as figuras 1.2, 1.3, 1.4 e 1.5 fiquem correspondentes à perspectiva, o topo das partes abauladas adjacentes às que foram representadas deveria estar representado por uma linha horizontal no mesmo nível destas áreas abauladas, até a extremidade do objeto. Revise todo o conjunto de figuras de modo que apresentem coerência entre si, em atenção ao item 5.5 do Manual.

(21) BR 30 2021 002317-2

Código 34 - Exigência - Art. 106 § 3º da LPI

(22) 26/05/2021

(71) ROGERIO DE OLIVEIRA VERA (BR/SP)

(74) ANDRÉ JOÃO LACERDA DA SILVA

Exigência formulada com fulcro no manual de Desenhos Industriais (doravante Manual), estabelecido pela Resolução 232/2019.[1] O requerente fez as alterações solicitadas. Porém, sem que tenha sido solicitado, alterou a figura 1.7, retirando o quadrado interno, paralelo ao contorno do objeto, configurando



alteração de matéria, o que contraria o item 5.5 do Manual: após o depósito a configuração inicial do desenho industrial requerido não pode sofrer acréscimos ou alterações, ressalvadas as correções requeridas por meio de exigência. Revise todo o conjunto de figuras de modo que apresentem coerência entre si e mostrem o mesmo objeto requerido no depósito, em atenção ao item 5.5 do Manual.

(21) BR 30 2021 002383-0

Código 34 - Exigência - Art. 106 § 3º da LPI

(22) 27/05/2021

(71) FIBERSUL INDUSTRIAL EIRELLI (BR/RS)

(74) CREAÇÃO MARCAS E PATENTES LTDA.

Não foi observado melhoria de qualidade na apresentação de figuras, que ainda apresentam baixa definição. Portanto, reitera-se, Conforme item 5.5.1 do Manual de Desenhos Industriais, cada desenho deverá ser apresentado com dimensões adequadas, nitidez e resolução gráfica suficientes para a plena compreensão do desenho industrial requerido, observado o mínimo de 300 dpi. Apresentar figuras com melhor qualidade.

(21) BR 30 2021 002387-3

Código 34 - Exigência - Art. 106 § 3º da LPI

(22) 27/05/2021

(71) CLAUDEMIR SANTORO (BR/DF)

(74) ANTONIO CARLOS LIMA DE MORAES

Conforme item 5.5 do Manual de Desenhos Industriais, os desenhos deverão revelar a configuração do objeto de maneira coerente e consistente em todas as vistas. Para tanto, proceda com as seguintes correções. As arestas internas com cantos arredondados das figuras 1.1, 1.2 e 1.3, apresentam uma linha diagonal. Remova essas linhas. Na fig. 1.3 a borda superior apresentou uma moldura a menos, se observar as fig. 1.1 e 1.2. As figuras 1.7 e 1.9, além de não representarem os frisos laterais, frontal e posterior, estão incompreensíveis. As formas dessas figuras não correspondem àquelas apresentadas nas figuras 1.1 e 1.2. A exigência solicitava somente a apresentação das vistas ortogonais e, portanto, estas vistas devem ser corrigidas ou excluídas. Para a suficiência descritiva do objeto inclua a vista inferior no conjunto de figuras, em atenção ao item 5.5 do manual. de desenho industrial.

(21) BR 30 2021 002391-1

Código 34 - Exigência - Art. 106 § 3º da LPI

(22) 27/05/2021

(71) INCESA IND. DE COMPONENTES ELÉTRICOS LTDA (BR/SP)

(74) CINTIA LOURENÇO MOSSO

No cumprimento de exigência foram apresentados outros modelos de barramento do mercado, mas não foram apontados quais elementos no objeto são ornamentais. Da mesma forma, não foi apresentada qualquer situação de uso do objeto para melhor compreender o seu funcionamento. Portanto, reiteramos a exigência anterior no sentido de esclarecer os aspectos



ornamentais do objeto, em atenção ao ite 5.1.1 do Manual de Desenho Industrial.

(21) BR 30 2021 002436-5

Código 34 - Exigência - Art. 106 § 3º da LPI

(22) 30/05/2021

(71) ADENILSON CLARO MAIA (BR/RJ)

Com o cumprimento da exigência a dúvida sobre a disposição dos pés da mesa persiste. A fig. 1.7, superior, apresenta os pés perpendiculares ao tampo da mesa; a figura 1.8, vista inferior, os pés são inclinados. Além disso, o ângulo das perspectivas foram alterados, resultando em figuras quase ortogonais.

Portanto, em atenção ao item 5.5 do Manual de Desenhos Industriais, apresentar desenhos revelando a configuração do objeto de maneira coerente e consistente e vistas em perspectiva isométrica e ortogonais frontal, posterior, laterais, superior e inferior.

(21) BR 30 2021 002438-1

Código 34 - Exigência - Art. 106 § 3º da LPI

(22) 30/05/2021

(71) CB DOS SANTOS ME (BR/GO)

Conforme item 5.5 do Manual de Desenhos Industriais, os desenhos ou fotografias deverão revelar a configuração do objeto de maneira coerente e consistente em todas as vistas. Para tanto, proceda com as seguintes correções. A atual figura 1.6, vista superior, demonstra o o diâmetro do assento muito menor que a estrutura do balanço quando comparada com a vista inferior. Considerando as demais vistas, parece que a vista inferior é a incorreta. Harmonizar desenhos.

(21) BR 30 2021 002443-8

Código 34 - Exigência - Art. 106 § 3º da LPI

(22) 31/05/2021

(71) TERMOLAR S/A (BR/RS)

(74) MARPA CONSULTORIA E ASSESSORIA EMPRESARIAL LTDA.

Exigência formulada com fulcro no Manual de Desenhos Industriais (doravante Manual), estabelecido pela Resolução 232/2019. [1] Por ter apresentado todas as figuras, a apresentação de relatório descritivo e de reivindicação não é obrigatória para este pedido, conforme itens 3.8.1, 3.8.2 e 5.5 do Manual. Por terem sido apresentados, devem fazer parte do certificado, como determina o art. 107 da LPI. Para isso, precisam atender às condições estabelecidas pelo INPI, ou seja, devem ser apresentados fielmente conforme modelos do Manual. Reapresente os documentos corrigidos: adeque a numeração das folhas (1/1) em atenção aos itens 4.2.9 e 4.2.10. Caso não tenha interesse em reapresentar os documentos corrigidos, apresente esclarecimentos no cumprimento da exigência informando que abdica deles, sem prejuízo para o pedido. Não é necessário reapresentar as figuras.

(21) BR 30 2021 002985-5

Código 34 - Exigência - Art. 106 § 3º da LPI

(22) 28/06/2021

(71) CLAUDEMIR SANTORO (BR/DF)



(74) ANTONIO CARLOS LIMA DE MORAES

Com base no Manual de Desenhos Industriais estabelecido pela Resolução 232/2019, bem como no Comunicado publicado na RPI Nº 2523 de 14/05/2019, formula-se a seguinte exigência:[1] O título do pedido deve indicar o objeto de maneira breve, clara e concisa, sem usar palavras ou expressões irrelevantes, desnecessárias ou que denotem vantagens práticas, especificações técnicas ou termos meramente qualificativos, conforme item 5.6 do Manual. Altere o título para: CONFIGURAÇÃO APLICADA A/EM PISCINA. [2] De acordo com o item 5.5 do Manual de Desenho Industrial, reapresente o conjunto de figuras com objetivo de harmonizar as imagens do objeto tendo em vista que na figura 1.1 o banco que aparece na parte superior da figura 1.1, aparece com em formato diferente na figura 1.2. Na figura 1.4 esse mesmo banco aparece com formato diferente da figura 1.1 e com representação distorcida. A representação da parte inferior da piscina não corresponde a vista inferior do objeto. Na reapresentação do conjunto, acrescente outras vistas em perspectiva do objeto, em ângulo distinto daquele apresentado nas figura 1.1 e 1.2.

(21) BR 30 2021 002988-0

Código 34 - Exigência - Art. 106 § 3º da LPI

(22) 28/06/2021

(71) IMPACTIFY S.À.R.L. (LU)

(74) KASZNAR LEONARDOS PROPRIEDADE INTELECTUAL

Com base no Manual de Desenhos Industriais estabelecido pela Resolução 232/2019, bem como no Comunicado publicado na RPI Nº 2523 de 14/05/2019, formula-se a seguinte exigência:[1] De acordo com o item 5.5 do Manual de Desenho Industrial, reapresente o conjunto de figuras com objetivo de harmonizar as imagens do objeto tendo em vista que as figuras 1.1 e 4.1 são idênticas. Reapresente conjunto de figuras suprimindo uma das duas figuras 1.1 ou 4.1 bem como sua respectiva figura meramente ilustrativa. Renuncie as páginas de figuras e efetue a correção no relatório descritivo. [2] Em atendimento aos itens 4.2.9 e 4.2.10 do Manual de Desenho Industrial, reapresente Relatório Descritivo e Reivindicação de acordo com modelo previsto no manual e removendo a declaração sobre omissão de vista.

(21) BR 30 2021 003183-3

Código 34 - Exigência - Art. 106 § 3º da LPI

(22) 08/07/2021

(71) BEIJING DAJIA INTERNET INFORMATION TECHNOLOGY CO., LTD. (CN)

(74) CLARKE, MODET PROPRIEDADE INTELECTUAL LTDA.

Com base no Manual de Desenhos Industriais estabelecido pela Resolução 232/2019, bem como no Comunicado publicado na RPI Nº 2523 de 14/05/2019, formula-se a seguinte exigência:[1] De acordo com o item 5.5.4 do Manual, figura meramente ilustrativa é aquela em que o objeto requerido é representado por linhas contínuas e elementos meramente ilustrativos (elementos que não façam parte da reivindicação do pedido) são representados por linhas tracejadas. As figuras 1.2 e 2.2 não se enquadram nesta definição. Elas revelam padrões



ornamentais diferentes dos mostrados nas figuras 1.1 e 2.1, respectivamente, e que não guardam as mesmas características distintivas preponderantes. Por força do art. 104 da LPI, com apoio no item 5.4 do Manual, o pedido deverá ser dividido. Cada pedido dividido trata-se de um novo depósito: veja os itens 2.2 e 5.4 do Manual.[2] Mantenha no pedido original os padrões das figuras 1.1 e 2.1. Adeque a numeração das folhas de figuras conforme item 4.2.3 do Manual.[3] Caso tenha interesse, apresente em um primeiro pedido dividido os padrões das figuras 1.2 e 2.2. Adeque a numeração das figuras conforme item 5.8 do Manual e a numeração das folhas de figura conforme item 4.2.3 do Manual.[3.1] De acordo com o item 4.2.11 do Manual, as folhas de figuras não podem conter molduras, linhas delimitadoras, marcas, logotipos, marcas d'água, timbres, rubricas, assinaturas e outras informações desta natureza: as figuras devem ser apresentadas sem os textos (inclusive ideogramas).[4] Em pedidos de padrão ornamental é obrigatória a apresentação de relatório descritivo e reivindicação e esses documentos devem ser apresentados conforme modelos do Manual, como indicam os itens 3.8.1, 3.8.2 e 5.5 do Manual. Reapresente os documentos corrigidos. No relatório informe a legenda das figuras apresentadas. Na reivindicação retire a informação de variações porque o pedido contém apenas um padrão.

(21) BR 30 2021 003520-0

Código 34 - Exigência - Art. 106 § 3º da LPI

(22) 27/07/2021

(71) BEIJING DAJIA INTERNET INFORMATION TECHNOLOGY CO., LTD. (CN)

(74) DANNEMANN, SIEMSEN, BIGLER & IPANEMA MOREIRA

Com base no Manual de Desenhos Industriais estabelecido pela Resolução 232/2019, bem como no Comunicado publicado na RPI Nº 2523 de 14/05/2019, formula-se a seguinte exigência:[1] De acordo com o item 5.5.4 do Manual de Desenho Industrial, figura meramente ilustrativa é aquela em que o objeto requerido é representado por linhas contínuas e elementos meramente ilustrativos (elementos que não façam parte da reivindicação do pedido) são representados por linhas tracejadas. As figuras 1.2 e 2.2 não se enquadram nesta definição. Elas revelam padrões ornamentais diferentes dos mostrados nas figuras 1.1 e 2.1, respectivamente, e que não guardam as mesmas características distintivas preponderantes. Por força do art. 104 da LPI, com apoio no item 5.4 do Manual, o pedido deverá ser dividido. Cada pedido dividido trata-se de um novo depósito: veja os itens 2.2 e 5.4 do Manual.[2] Mantenha no pedido original os padrões das figuras 1.1 e 2.1. Adeque a numeração das folhas de figuras conforme item 4.2.3 do Manual.[3] Caso tenha interesse, apresente em um primeiro pedido dividido os padrões das figuras 1.2 e 2.2. Adeque a numeração das figuras conforme item 5.8 do Manual e a numeração das folhas de figura conforme item 4.2.3 do Manual.[3.1] De acordo com o item 4.2.11 do Manual, as folhas de figuras não podem conter molduras, linhas delimitadoras, marcas, logotipos, marcas d'água, timbres, rubricas, assinaturas e outras informações desta natureza: as figuras devem ser apresentadas sem os textos



(inclusive ideogramas).[4] Em pedidos de padrão ornamental é obrigatória a apresentação de relatório descritivo e reivindicação e esses documentos devem ser apresentados conforme modelos do Manual, como indicam os itens 3.8.1, 3.8.2 e 5.5 do Manual. Reapresente os documentos corrigidos. No relatório informe a legenda das figuras apresentadas. Na reivindicação retire a informação de variações porque o pedido contém apenas um padrão.

(21) BR 30 2021 003928-1

Código 34 - Exigência - Art. 106 § 3º da LPI

(22) 18/08/2021

(71) CROCS, INC. (US)

(74) Felsberg e Pedretti Advogados e Consultores Legais

Os desenhos ou fotografias não deverão conter marcas ou logotipos representados na configuração do desenho industrial requerido, conforme item 5.5.2 do Manual: rerepresente o conjunto de figuras sem os sinais marcários, ou seja, sem as expressões ICONIC CROCS CONFORT e CROCS, contidas nas figuras 1.1, 1.4, 1.6 e 1.7.

(21) BR 30 2021 003976-1

Código 34 - Exigência - Art. 106 § 3º da LPI

(22) 19/08/2021

(71) MATOS STUDIO SERVICOS DE DESIGN LTDA (BR/PB)

O pedido suscitou dúvidas quanto à maneira em que o pé da mesa se conecta à sua base. Nas vistas laterais, aparentemente, existe um espaço entre a base e o tampo - o que significaria que haveria no pedido dois objetos separados. Preste esclarecimentos sobre como se dá essa conexão. Caso de fato se trate de dois objetos separados, entendemos que a base e o tampo são objetos que não guardam entre si as mesmas características distintivas preponderantes. Por força do art. 104 da LPI, com apoio no item 5.4 do Manual, o pedido deverá ser dividido. Cada pedido dividido trata-se de um novo depósito: veja os itens 2.2 e 5.4 do Manual. Mantenha no pedido original a base da mesa, e apresente separadamente as figuras relativas a tal objeto isoladamente. Apresente em um pedido dividido o tampo da mesa, com suas respectivas vistas, separadas da base.

(21) BR 30 2021 003979-6

Código 34 - Exigência - Art. 106 § 3º da LPI

(22) 19/08/2021

(71) UNIONTECH JUNTAS E IMPERMEABILIZAÇÕES LTDA (BR/SP)

(74) Peduti Sociedade de Advogados

Observamos que as figuras 1.1, 1.2 e 1.3 possuem hachuras. Conforme item 5.5.1 do Manual, as figuras devem ser representadas sem hachuras que comprometam a visualização da configuração: rerepresente as figuras com qualidade adequada, sem hachuras. Observamos também que as vistas superior e inferior (figuras 1.6 e 1.7) estão levemente perspectivadas. Em atenção ao item 5.5 do Manual, apresente novo conjunto de figuras corrigindo tais figuras, contendo vistas ortogonais (frontal, posterior, laterais, superior e inferior), além de



pelo menos uma perspectiva.

(21) BR 30 2021 003980-0

Código 34 - Exigência - Art. 106 § 3º da LPI

(22) 19/08/2021

(71) CARLOS EDUARDO MOMBLANCH DA MOTTA (BR/PR)

(74) MARCUS PAULO RODER

Todas as figuras apresentadas no presente pedido são perspectivas (ainda que algumas mostrem as laterais, a parte frontal e a parte traseira do veículo, são sempre vistas perspectivadas). Em atenção ao item 5.5 do Manual, apresente novo conjunto de figuras formado pelas vistas ortogonais (frontal, posterior, laterais, superior e inferior), além de pelo menos uma perspectiva. Por se tratar de um objeto em que se optou por omitir uma das vistas (a vista inferior), em atenção aos itens 3.8.1, 3.8.2 e 5.5 do Manual, a apresentação de relatório descritivo e reivindicação é obrigatória para este pedido e estes documentos devem seguir os modelos contidos na seção Modelos no Manual. Observamos que o relatório descritivo não está de acordo com o padrão especificado no Manual de Desenhos Industriais. No relatório descritivo, além de ajustar o conteúdo do primeiro parágrafo ao modelo, ao invés de dizer A FIGURA 1.1 REPRESENTA UMA VISTA EM PERSPECTIVA TRIMÉTRICA FRONTAL DA CONFIGURAÇÃO APLICADA EM TRICICLO, deve-se escrever apenas FIGURA 1.1 - VISTA EM PERSPECTIVA, FIGURA 1.3 - VISTA LATERAL, e assim sucessivamente. Além disso, é necessário incluir a reivindicação. Portanto, rerepresente tais documentos - o conjunto de figuras, o relatório descritivo e a reivindicação - devidamente corrigidos.

(21) BR 30 2021 003982-6

Código 34 - Exigência - Art. 106 § 3º da LPI

(22) 19/08/2021

(71) UNIVERSIDADE FEDERAL DO RIO GRANDE DO SUL (BR/RS)

O título do pedido deve indicar o objeto de maneira breve, clara e concisa, sem usar palavras ou expressões irrelevantes, desnecessárias ou que denotem vantagens práticas, especificações técnicas ou termos meramente qualificativos, conforme item 5.6 do Manual. Altere o título para: CONFIGURAÇÃO APLICADA A/EM DISPOSITIVO PARA TESTES DE MATERIAIS EM BIOENSAIOS.

(21) BR 30 2021 003985-0

Código 34 - Exigência - Art. 106 § 3º da LPI

(22) 20/08/2021

(71) METALÚRGICA ELDORADO EIRELI EPP (BR/SC)

(74) NILVAN PAULO MINGURANSE

Não foi possível, a partir do título e das figuras apresentadas, analisar se as classes 08-07 e 08-05 estão corretas. Traga esclarecimentos mostrando como tal objeto se destina a ser utilizado, de maneira a nos permitir fazer tal análise.

(21) BR 30 2021 004068-9

Código 34 - Exigência - Art. 106 § 3º da LPI

(22) 25/08/2021



(71) ALFX COMPUTADORES LTDA (BR/SC)

Conforme item 5.6 do Manual de Desenhos Industriais, alterar título do pedido para "Configuração aplicada a suporte para celular". O título do pedido deve denominar apenas um objeto de maneira clara e concisa. Adequar relatório. O relatório deverá atender às condições estabelecidas pelo INPI, conforme art. 101 da Lei 9279/96. Para tal, rerepresente o texto e a formatação do relatório descritivo fielmente conforme modelo na seção Modelos do Manual de Desenhos Industriais. Os modelos encontram-se acessíveis em <http://manualdedi.inpi.gov.br/projects/manual-de-desenho-industrial/wiki#Modelos>. Remover "ou fotografia (conforme caso)" do relatório descritivo. Caso não haja interesse em rerepresentar relatório descritivo e reivindicação corrigidos, o requerente deverá declarar, no cumprimento desta exigência, que abdica dos mesmos. A figura 1.8 não atende aos requisitos para apresentação de figura meramente ilustrativa contidos no item 5.5.4 do manual de desenho industrial. Havendo interesse em apresentar as perspectivas contidas na figura 1.8, apresentá-las, cada uma, em uma folha separada com a devida numeração.

(21) BR 30 2021 004107-3

Código 34 - Exigência - Art. 106 § 3º da LPI

(22) 27/08/2021

(71) CJ CHEILJEDANG CORPORATION (KR)

(74) HUGO SILVA & MALDONADO PROPRIEDADE INTELECTUAL
SOCIEDADE CIVIL S/C LTDA.

Retirar marcas/símbolo das figuras. Conforme o item 5.5.2 do Manual de Desenhos Industriais, os desenhos ou fotografias não deverão trazer marcas, logotipos ou símbolos representados na configuração do desenho industrial requerido, ainda que a reprodução do sinal marcário tenha sido parcial. Retirar textos das figuras. Conforme item 4.2.11 do Manual de Desenhos Industriais, as figuras do depósito não podem conter textos, mesmo em outros idiomas.

(21) BR 30 2021 004119-7

Código 34 - Exigência - Art. 106 § 3º da LPI

(22) 30/08/2021

(71) SILTON BATISTA LIMA BEZERRA (BR/DF)

Exigência formulada com fulcro no Manual de Desenhos Industriais (doravante Manual), estabelecido pela Resolução 232/2019. [1] As figuras não estão correspondentes entre si: a rosca representada na figura 1.1 não corresponde à mostrada na figura 1.3; na figura 1.1 parece que a parte central do objeto é rebaixada embaixo, mas vai alargando até a largura da parte superior, enquanto na figura 1.3 temos o contrário e na figura 1.4 vemos que o rebaixo deveria ser igual tanto na parte de cima quanto embaixo. Revise todo o conjunto de figuras, fazendo as correções indicadas e quaisquer outras que sejam necessárias para que as imagens apresentem coerência entre si, em atenção ao item 5.5 do Manual. [2] De acordo com os itens 5.5, 3.8.1 e 3.8.2 do Manual, por terem sido omitidas as vistas espelhadas das figuras 1.3 e 1.4, é obrigatória a apresentação de relatório descritivo e reivindicação conforme modelos do Manual. Rerepresente



os documentos corrigidos. Na reivindicação retire a menção à variação; a declaração referente à omissão de vistas contida no item 3.8.1.2a do Manual deve ser feita para cada vista omitida, de modo que não haja dúvida sobre qual vista por omitida por ser espelhada à uma outra determinada vista, por exemplo: A vista posterior foi omitida por ser espelhada da figura 1.3 - vista frontal; A vista lateral esquerda foi omitida por ser espelhada da figura 1.4 - vista lateral direita. No relatório descritivo corrija a declaração como explicado para a reivindicação. [3] Esta exigência deve ser cumprida com GRU código 105, com o pagamento da taxa correspondente. Não apresente cópia do formulário em papel. As informações válidas devem ser preenchidas no formulário eletrônico, são elas que vão constar no sistema. Preencha o título corretamente na petição: configuração aplicada em garrafa. No depósito foi preenchido incorretamente como padrão ornamental aplicado em garrafa, enquanto constava o título correto no formulário de papel.

(21) BR 30 2021 004183-9

Código 34 - Exigência - Art. 106 § 3º da LPI

(22) 02/09/2021

(71) LUIZ CARLOS PRIESTER (BR/SP)

(74) Proind Marcas e Patentes Ltda

Conforme item 5.5 do Manual de Desenhos Industriais, os desenhos ou fotografias deverão revelar a configuração do objeto de maneira coerente e consistente em todas as vistas. Para tanto, proceda com as seguintes correções. A atual figura 1.4 está espelhada se comparada com a figura 1.2 (perspectiva). Harmonizar desenhos.

(21) BR 30 2021 004190-1

Código 34 - Exigência - Art. 106 § 3º da LPI

(22) 03/09/2021

(71) FABIO DA CRUZ CASTRO (BR/MS) ; APARECIDO BORGES DA SILVA (BR/MS)

(74) SILVIA MARTINS

De acordo com os itens 3.8.1 e 3.8.2 do Manual de Desenhos Industriais o relatório descritivo apresentado neste pedido é obrigatório. Dessa forma, deverá atender às condições estabelecidas pelo INPI, como previsto no art. 101 da mesma lei. Para tal, rerepresente o texto e a formatação do relatório descritivo fielmente conforme modelo na seção "Modelos" do Manual de Desenhos Industriais, incluindo a declaração de figura meramente ilustrativa, disposto no item 3.8.1.1.a do referido Manual. A legenda das figuras 1.9 e 1.10 deverá citar expressamente sua natureza meramente ilustrativa, em observância ao item 5.9 do Manual de Desenhos Industriais (Análise da legenda das figuras). Segundo os critérios definidos no item. 5.3.2 do Manual de Desenho Industrial, os objetos apresentados no pedido suscitaram dúvidas quanto à ornamentalidade. Dessa forma, conforme dispõe o item 5.1.1 do Manual de Desenho Industrial, apresentar os devidos esclarecimentos sobre onde os aspectos ornamentais do objeto são encontrados e imagens (ilustrações, fotografias, desenhos



esquemáticos, etc). demonstrando onde e como esse objeto é utilizado. Esses esclarecimentos devem vir fora do conjunto original de figuras.

(21) BR 30 2021 004198-7

Código 34 - Exigência - Art. 106 § 3º da LPI

(22) 03/09/2021

(71) VIANOSSA COMÉRCIO DE MÓVEIS E ARTIGOS PARA O LAR LTDA (BR/SP)

(74) BEERRE ASSESSORIA EMPRESARIAL LTDA

Conforme as regras do item 5.4 do Manual de Desenhos Industriais e condições previstas no art. 104 da LPI, quais sejam: i) devem ter a mesma finalidade; ii) devem compartilhar da mesma característica distintiva preponderante. Manter no pedido atual apenas as vistas dos objetos das figuras 1.1 a 1.6; 3.1 a 3.6; 5.1 a 6.6. Os demais objetos não compartilham as mesmas características distintivas preponderantes e devem ser retirados do pedido atual. Caso haja interesse, apresentar, num pedido dividido, todas as vistas do objeto da fig. 2.1 a 2.6; 4.1 a 4.6. Adequar relatório e reivindicação.

(21) BR 30 2021 004199-5

Código 34 - Exigência - Art. 106 § 3º da LPI

(22) 03/09/2021

(71) CLEARVUE TECHNOLOGIES LTD (AU)

(74) CLARKE, MODET PROPRIEDADE INTELECTUAL LTDA.

Conforme item 5.10.1 do Manual de Desenhos Industriais, as figuras devem mostrar o objeto em sua forma completa, apenas em traços regulares e contínuos. Todas as linhas tracejadas devem ser preenchidas. Conforme item 5.5.3 do Manual de Desenhos Industriais, apresentar novo jogo de figuras removendo as linhas de interrupção e complementando as formas do objeto de forma que todas as formas estejam plenamente representadas. Conforme item 5.5.1 do Manual de Desenhos Industriais, apresentar novo jogo de figuras removendo o excesso de hachuras. O excesso de hachuras nas figuras prejudica a compreensão da forma do objeto. Conforme item 5.5 do Manual de Desenhos Industriais, rerepresentar o jogo de figuras incluindo todas as vistas de cada objeto: perspectiva e ortogonais frontal, posterior, laterais, superior e inferior, necessárias para a suficiência descritiva do objeto do depósito. Adequar relatório descritivo.

(21) BR 30 2021 004202-9

Código 34 - Exigência - Art. 106 § 3º da LPI

(22) 03/09/2021

(71) SANECOMFIBRA COMERCIAL E SERVICOS DE SANEAMENTO LTDA. - EPP (BR/SP)

(74) MODAL MARCAS E PATENTES LTDA.

Exigência formulada com fulcro no Manual de Desenhos Industriais (doravante Manual), estabelecido pela Resolução 232/2019. [1] As classes informadas não estão adequadas ao objeto requerido. Esclareça o tipo de uso do objeto para que possamos verificar qual seria a mais adequada: parece-nos que se enquadraria



como 13-03 (equipamentos para distribuição e controle de energia elétrica) OU 23-01 (equipamentos para distribuição de fluido). [2] As figuras não estão correspondentes entre si: na figura 2.1 observa-se um elemento circular no meio de cada lado menor da tampa, totalizando 12 círculos na face superior, mas estes elementos não estão representados na figura 2.7. Revise todo o conjunto de figuras, fazendo as correções indicadas e quaisquer outras que sejam necessárias para que as imagens apresentem coerência entre si, em atenção ao item 5.5 do Manual. [3] Por terem sido apresentadas todas as figuras necessárias, de acordo com os itens 5.5, 3.8.1 e 3.8.2 do Manual o relatório descritivo e a reivindicação não são obrigatórios para este pedido. Com base no art. 107 da LPI, por terem sido apresentados, estes documentos deverão constar do certificado. Para tal, deverão atender às condições estabelecidas pelo INPI, como previsto no art. 101 da mesma lei, ou seja, devem seguir os modelos do Manual. Reapresente a reivindicação corrigindo a frase depois título: Reivindica-se o registro do desenho industrial e sua variação conforme representado no conjunto de figuras e apresentado no relatório descritivo, ambos em anexo. Caso não tenha interesse em reapresentar o documento corrigido, o requerente deverá declarar no cumprimento desta exigência que abdica do mesmo, o que ensejará sua não inclusão no certificado, sem prejuízos para o pedido.

(21) BR 30 2021 004224-0

Código 34 - Exigência - Art. 106 § 3º da LPI

(22) 03/09/2021

(71) ZICO SCAPINELLO (BR/PR)

(74) PACHECO E ADVOGADOS ASSOCIADOS

Exigência formulada com fulcro no Manual de Desenhos Industriais (doravante Manual), estabelecido pela Resolução 232/2019. [1] De acordo com o Art. 100 da LPI, não é registrável como desenho industrial a forma ?determinada essencialmente por considerações técnicas ou funcionais?. A partir da apresentação do objeto no pedido, não foi possível perceber características ornamentais em sua forma. No caso de a forma pleiteada possuir aspectos ornamentais, esclareça quais elementos caracterizam esses aspectos. Sugerimos que sejam apresentadas imagens demonstrando como o objeto do pedido é usado no produto final e argumentos sobre a liberdade de escolha para se chegar a esta forma, independentemente do resultado técnico e funcional que se atingiria. O fato de existirem formatos diferentes pode significar, em muitos casos, que este formato é necessário para que outro objeto funcione ou para se encaixar em outro objeto específico, ou seja, não afasta a possibilidade de a forma ser determinada essencialmente por questões técnicas ou funcionais. O fundamental é demonstrar quais elementos da forma do objeto permitem liberdade de escolha na criação para lhe conferir certo grau de ornamentalidade. As explicações podem ser através de argumentações textuais, podendo incluir figuras que demonstrem como o objeto é usado, acoplado, encaixado, etc. [2] Por terem sido apresentadas todas as figuras necessárias, de acordo com os



itens 5.5, 3.8.1 e 3.8.2 do Manual o relatório descritivo e a reivindicação apresentados deixam de ser obrigatórios para este pedido. Com base no art. 107 da LPI, por terem sido apresentados, deverão constar do certificado. Para tal, devem atender às condições estabelecidas pelo INPI, como previsto no art. 101 da mesma lei, ou seja, devem seguir os modelos do Manual. Reapresente o relatório descritivo corrigido: na legenda das figuras 1.1 e 1.3 retire a informação de que incluem linhas ornamentais. Caso não tenha interesse em reapresentar o documento corrigido, o requerente deverá apresentar no cumprimento desta exigência uma declaração dizendo que abdica do mesmo, o que ensejará sua não inclusão no certificado, sem prejuízos para o pedido. Se o requerente abdicar do relatório, é necessário que abdique também da reivindicação: apesar de a apresentada estar correta, faz menção ao relatório.

(21) BR 30 2021 004256-8

Código 34 - Exigência - Art. 106 § 3º da LPI

(22) 08/09/2021

(71) MAX METALÚRGICA LTDA. (BR/RS)

(74) JUARES DE ARAUJO RUIZ

Exigência formulada com fulcro no Manual de Desenhos Industriais (doravante Manual), estabelecido pela Resolução 232/2019. [1] Conforme item 5.5.1 do Manual, as figuras devem ter contraste, nitidez e resolução gráfica suficientes para a plena compreensão do desenho requerido, sem hachuras, sombras ou reflexos que comprometam a visualização da configuração. Na atual apresentação a resolução está baixa e as linhas estão imprecisas, especialmente as linhas curvas: reapresente as figuras com qualidade adequada, utilizando traços precisos e resolução mínima de 300 DPI. [2] Com fulcro no item 5.7 do Manual foi excluída a classe 19-06, por não ser apropriada ao objeto, mantendo-se apenas a classe 08-05.

(21) BR 30 2021 004263-0

Código 34 - Exigência - Art. 106 § 3º da LPI

(22) 08/09/2021

(71) ETONE MOTION ANALYSIS GMBH (DE)

(74) DANNEMANN, SIEMSEN, BIGLER & IPANEMA MOREIRA

Exigência formulada com fulcro no Manual de Desenhos Industriais (doravante Manual), estabelecido pela Resolução 232/2019. [1] Com base na atual apresentação do pedido, não foi possível identificar diferenças entre o objeto das figuras 2.1 a 2.5 e o objeto das figuras 3.1 a 3.5; entre o das figuras 4.1 a 4.5 e os das figuras 5.1 a 5.5 e 6.1 a 6.5; entre o das figuras 7.1 a 7.5 e os das figuras 8.1 a 8.5 e 9.1 a 9.5; entre o das figuras 10.1 a 10.5 e o das figuras 11.1 a 11.5; entre o das figuras 13.1 a 13.5 e os das figuras 14.1 a 14.5 e 15.1 a 15.5. Caso os objetos constituam, de fato, variações configurativas, esclarecer qual (is) elemento (s) da forma varia (m) de uma para a outra. Caso mostrem o mesmo objeto, apresentar o jogo de figuras apenas uma vez, preferencialmente o primeiro jogo, em linhas, sem hachuras, pois as hachuras atrapalham a visualização da forma e os desenhos renderizados estão com qualidade



insatisfatória, muito escuros. [2] As figuras não estão correspondentes entre si: na figura 16.2 existem elementos circulares na parte superior da face, mas na figura 16.5 estes elementos não estão representados. Revise todo o conjunto de figuras, fazendo as correções indicadas e quaisquer outras que sejam necessárias para que as imagens apresentem coerência entre si, em atenção ao item 5.5 do Manual. [3] Os detalhes ampliados não são figuras obrigatórias no pedido. Caso queira mantê-los no pedido, indique a área ampliada na figura correspondente com linha traço-ponto e amplie exatamente a área demarcada; informe a que figura a ampliação corresponde, por exemplo, na atual apresentação deveria haver uma área demarcada na figura 16.5 com uma linha traço-ponto indicando Figura 16.6, que é a figura que revela o detalhe ampliado (desde que seja exatamente a mesma área ampliada). A figura 16.7, por exemplo, não revela ampliação de nenhuma outra figura do pedido. O mesmo vale para as figuras 17.6 e 17.7 em relação ao objeto das figuras 17.1 a 17.5. [4] Foram omitidas vistas e a qualidade das figuras está insatisfatória. Em atenção aos itens 5.5 e 5.5.1 do Manual, apresente, para cada objeto, novo conjunto de figuras formado pelas vistas ortogonais (frontal, posterior, laterais, superior e inferior), além de pelo menos uma perspectiva, com qualidade adequada, utilizando traços precisos e resolução mínima de 300 DPI. [5] Caso opte por omitir vistas simétricas ou espalhadas (e apenas estas podem ser omitidas), de acordo com os itens 5.5, 3.8.1 e 3.8.2 do Manual a inclusão de relatório descritivo e reivindicação é obrigatória e estes documentos devem seguir os modelos da seção Modelos do Manual. Na reivindicação coloque, na parte superior, a numeração de folha (1/1); abaixo, coloque a indicação do documento (Reivindicação), seguida do título e da frase padrão (Reivindica-se o registro do desenho industrial conforme representado no conjunto de figuras e apresentado no relatório descritivo, ambos em anexo); caso haja variações, mencione; por último, a declaração referente à omissão de vistas contida no item 3.8.1.2a do Manual, por exemplo: A vista lateral direita foi omitida por ser simétrica à figura 1.4 - vista lateral esquerda. No relatório descritivo coloque, na parte superior, a numeração de folha (1/1); abaixo coloque a indicação do documento (Relatório descritivo), seguida do título e da frase padrão (O presente relatório descritivo faz referência aos desenhos anexos, assim indicados:); na sequência, coloque a legenda das figuras conforme mostrada no modelo (ex.: figura 1.1 - perspectiva, figura 1.2 - vista superior, etc.); por último, a declaração referente à omissão de vistas contida no item 3.8.1.2a do Manual, por exemplo: A vista lateral direita foi omitida por ser simétrica à figura 1.4 - vista lateral esquerda. [6] O objeto das figuras 19.1 e 19.2 não guarda com os demais objetos do pedido as mesmas características distintivas preponderantes: ao acrescentar o elemento na parte de trás a forma global é alterada significativamente, portanto, por força do art. 104 da LPI, com apoio no item 5.4 do Manual, deverá ser apresentado em um primeiro pedido dividido, adequando-se o título e a classificação. [7] Caso os elementos representados por linhas tracejadas nas figuras 20.1 e 20.2 sejam meramente ilustrativos e, ao suprimi-los, a forma plástica restante subsista como



objeto, deve ser apresentado novo conjunto de figuras formado pelas vistas ortogonais (frontal, posterior, laterais, superior e inferior), além de pelo menos uma perspectiva, mostrando somente o objeto reivindicado, em traços contínuos, suprimindo as linhas tracejadas, pois a proteção recai sobre as formas delineadas em linhas contínuas, conforme item 5.5 do Manual. Nesta situação resultará objeto que não guarda com os demais objetos do pedido as mesmas características distintivas preponderantes, nem se destina ao mesmo propósito, portanto, por força do art. 104 da LPI, com apoio no item 5.4 do Manual, deverá ser apresentado em um segundo pedido dividido, adequando-se o título e a classificação. [8] Caso os elementos representados por linhas tracejadas nas figuras 20.1 e 20.2 sejam necessários para que a forma subsista como objeto, tais elementos devem ser representados por linhas contínuas, conforme item 5.1.1 do Manual. Apresente novo conjunto de figuras formado pelas vistas ortogonais (frontal, posterior, laterais, superior e inferior), além de pelo menos uma perspectiva. Nesta situação resultará objeto que não guarda com os objetos das figuras 1.1 a 18.5 do pedido as mesmas características distintivas preponderantes, portanto, por força do art. 104 da LPI, com apoio no item 5.4 do Manual, deverá ser apresentado no pedido dividido em que for apresentado o objeto das figuras 19.1 e 19.2.

(21) BR 30 2021 004336-0

Código 34 - Exigência - Art. 106 § 3º da LPI

(22) 09/09/2021

(71) RAIANY ALI ARMINIO BAGLI (BR/SP)

(74) VILAGE MARCAS E PATENTES LTDA

Exigência formulada com fulcro no Manual de Desenhos Industriais (doravante Manual), estabelecido pela Resolução 232/2019. [1] Apresente procuração com poderes relacionados a pedidos de registro de desenho industrial. O documento apresentado trata especificamente de atos relativos a registro de marcas, patentes, e outros, mas não menciona desenho industrial. Desenho industrial não é uma modalidade de patente. [2] Conforme item 5.5.1 do Manual, as figuras devem ter contraste, nitidez e resolução gráfica suficientes para a plena compreensão do desenho requerido, sem hachuras, sombras ou reflexos que comprometam a visualização da configuração. Na atual apresentação as figuras estão com baixa resolução, não revelando com clareza os relevos do objeto, especialmente nos contornos das áreas vazadas nas perspectivas e vistas frontais: apresente as figuras com qualidade adequada, utilizando traços precisos e resolução mínima de 300 DPI.

(21) BR 30 2021 004337-8

Código 34 - Exigência - Art. 106 § 3º da LPI

(22) 09/09/2021

(71) RAIANY ALI ARMINIO BAGLI (BR/SP)

(74) VILAGE MARCAS E PATENTES LTDA

Exigência formulada com fulcro no Manual de Desenhos Industriais (doravante Manual), estabelecido pela Resolução 232/2019. [1] Apresente procuração com



poderes relacionados a pedidos de registro de desenho industrial. O documento apresentado trata especificamente de atos relativos a registro de marcas, patentes, e outros, mas não menciona desenho industrial. Desenho industrial não é uma modalidade de patente. [2] Conforme item 5.5.1 do Manual, as figuras devem ter contraste, nitidez e resolução gráfica suficientes para a plena compreensão do desenho requerido, sem hachuras, sombras ou reflexos que comprometam a visualização da configuração. Na atual apresentação as figuras estão com baixa resolução, não revelando com clareza os relevos do objeto, especialmente nos contornos das áreas vazadas nas perspectivas e vistas frontais e os contornos das faces em cor cinza claro, que estão tremidas: apresente as figuras com qualidade adequada, utilizando traços precisos e resolução mínima de 300 DPI.

(21) BR 32 2021 002826-6

Código 34 - Exigência - Art. 106 § 3º da LPI

(22) 09/02/2021

(62) BR 30 2021 000506-9 09/02/2021

(71) MILK - INDÚSTRIA E COMÉRCIO DE BRINQUEDOS LTDA (BR/SP)

(74) MARCELO DOMINGOS

Com base no Manual de Desenhos Industriais estabelecido pela Resolução 232/2019, bem como no Comunicado publicado na RPI Nº 2523 de 14/05/2019, formula-se a seguinte exigência:[1] De acordo com o item 5.5 do Manual de Desenho Industrial, reapresente o conjunto de figuras com objetivo de harmonizar as imagens do objeto tendo em vista que figura 1.5 está espelhada em relação a figura 1.4, observe que a posição do coque está para a esquerda na figura 1.5 divergindo das demais vistas do conjunto.

(21) BR 32 2021 004261-7

Código 34 - Exigência - Art. 106 § 3º da LPI

(22) 09/06/2021

(62) BR 30 2021 002621-0 09/06/2021

(71) STELLA IMPORTAÇÃO E EXPORTAÇÃO DE LUMINÁRIAS LTDA (BR/RS)

(74) SKO OYARZÁBAL MARCAS E PATENTES SOCIEDADE SIMPLES LTDA.

Exigência formulada com fulcro no Manual de Desenhos Industriais (doravante Manual), estabelecido pela Resolução 232/2019. [1] Conforme solicitado na exigência que demandou a divisão, as figuras do pedido dividido deveriam ter sido renumeradas. Reapresente as figuras com a numeração corrigida conforme item 4.2.11 do Manual: figura 1.1, figura 1.2, etc., como está no relatório descritivo. [2] A qualidade das figuras está insatisfatória, com linhas imprecisas e tremidas. Em atenção ao item 5.5.1 do Manual, reapresente as figuras com qualidade adequada, utilizando traços precisos e resolução mínima de 300 DPI.



Código 34.2 - Exame formal de Cumprimento de Exigência Técnica

Exame preliminar de petição de cumprimento de exigência técnica. Conferência relativa à apresentação, tempestividade e pagamento.

(21) BR 30 2012 000746-1	Código 34.2 - Exame formal de Cumprimento de Exigência Técnica (71) K & LAP CO., LTD. (KR) (74) Hugo Silva & Maldonado Prop. Intelectual
(21) BR 30 2018 053888-9	Código 34.2 - Exame formal de Cumprimento de Exigência Técnica (71) AURIVANDO DE FREITAS SILVA (BR/SP) (74) MIKHAIL FREIRE FIGUEIREDO
(21) BR 30 2020 002449-4	Código 34.2 - Exame formal de Cumprimento de Exigência Técnica (71) HONEYWELL INTERNATIONAL INC. (US) (74) City Patentes e Marcas Ltda.
(21) BR 30 2020 004119-4	Código 34.2 - Exame formal de Cumprimento de Exigência Técnica (71) LAFORT MALHAS INDUSTRIA E COMERCIO LTDA. (BR/PR) (74) ALCION BUBNIAK
(21) BR 30 2020 004336-7	Código 34.2 - Exame formal de Cumprimento de Exigência Técnica (71) VIVIANE ALMEIDA MARIANI (BR/MG) (74) SÂMIA BATISTA AMIN (NOME ANTERIOR SÂMIA AMIN SANTOS)
(21) BR 30 2020 004560-2	Código 34.2 - Exame formal de Cumprimento de Exigência Técnica (71) ANA CAROLINA ESTEVES FONTENELLE (BR/CE) (74) Ana Vlândia César Barreira
(21) BR 30 2020 004789-3	Código 34.2 - Exame formal de Cumprimento de Exigência Técnica (71) CONTRACT PHARMACEUTICALS LIMITED (CA) (74) Dannemann, Siemsen, Bigler & Ipanema Moreira
(21) BR 30 2020 004790-7	Código 34.2 - Exame formal de Cumprimento de Exigência Técnica (71) CONTRACT PHARMACEUTICALS LIMITED (CA) (74) Dannemann, Siemsen, Bigler & Ipanema Moreira
(21) BR 30 2020 005099-1	Código 34.2 - Exame formal de Cumprimento de Exigência Técnica (71) CLAMPER INDÚSTRIA E COMÉRCIO S/A. (BR/MG) (74) SÂMIA BATISTA AMIN (NOME ANTERIOR SÂMIA AMIN SANTOS)
(21) BR 30 2020 005554-3	Código 34.2 - Exame formal de Cumprimento de Exigência Técnica (71) CASP INDÚSTRIA E COMÉRCIO LTDA (BR/SP)



	(74) Márcio Lobo Petinati
(21) BR 30 2020 005572-1	Código 34.2 - Exame formal de Cumprimento de Exigência Técnica (71) CASP INDÚSTRIA E COMÉRCIO LTDA (BR/SP) (74) Márcio Lobo Petinati
(21) BR 30 2020 005602-7	Código 34.2 - Exame formal de Cumprimento de Exigência Técnica (71) ISABELLE GUIMARÃES MARCELINO (BR/PR) (74) NELSON IVAN ARNALDO IBANEZ FAUNDEZ
(21) BR 30 2020 005696-5	Código 34.2 - Exame formal de Cumprimento de Exigência Técnica (71) FRANCISCO CRISTIANO LUZ DE AVILA (BR/RS) (74) AILTON DA SILVA
(21) BR 30 2020 005715-5	Código 34.2 - Exame formal de Cumprimento de Exigência Técnica (71) CLOAN CONFECÇÕES LTDA - EPP (BR/SP) (74) EZEQUIEL BERGGREN
(21) BR 30 2020 005716-3	Código 34.2 - Exame formal de Cumprimento de Exigência Técnica (71) CLOAN CONFECÇÕES LTDA - EPP (BR/SP) (74) EZEQUIEL BERGGREN
(21) BR 30 2020 005846-1	Código 34.2 - Exame formal de Cumprimento de Exigência Técnica (71) CHILIBOATS INDUSTRIA E COMERCIO DE EMBARCAÇÕES LTDA (BR/SC)
(21) BR 30 2020 005857-7	Código 34.2 - Exame formal de Cumprimento de Exigência Técnica (71) RÍCIA MARCOS DA SILVA GAIO (BR/SP)
(21) BR 30 2020 006010-5	Código 34.2 - Exame formal de Cumprimento de Exigência Técnica (71) EVINILTON SIDNEY DA COSTA CANDÉ (BR/ES)
(21) BR 30 2020 006228-0	Código 34.2 - Exame formal de Cumprimento de Exigência Técnica (71) INOVIO PHARMACEUTICALS, INC. (US) (74) DANNEMANN, SIEMSEN, BIGLER & IPANEMA MOREIRA
(21) BR 30 2021 000019-9	Código 34.2 - Exame formal de Cumprimento de Exigência Técnica (71) DOMINGOS AFONSO JÓRIO (BR/ES) (74) WAGNER JOSÉ FAFÁ BORGES
(21) BR 30 2021 000064-4	Código 34.2 - Exame formal de Cumprimento de Exigência Técnica (71) TRIMETAL ESQUADRIAS METÁLICAS LTDA - ME (BR/SP) (74) CLAUDIA WATANABE SOCIEDADE DE ADVOGADOS



(21) BR 30 2021 000108-0	Código 34.2 - Exame formal de Cumprimento de Exigência Técnica (71) VODAFONE GROUP SERVICES LIMITED (GB) (74) Clarke, Modet Propriedade Intelectual Ltda.
(21) BR 30 2021 000406-2	Código 34.2 - Exame formal de Cumprimento de Exigência Técnica (71) LES TROIS AMBIENTES EIRELI (BR/MT) (74) CRISTHIANE ATHAYDE SOUZA ANTUNES
(21) BR 30 2021 000622-7	Código 34.2 - Exame formal de Cumprimento de Exigência Técnica (71) YURI YONASHIRO DOS REIS (BR/SP) (74) Marco A. Rocha Machado
(21) BR 30 2021 000782-7	Código 34.2 - Exame formal de Cumprimento de Exigência Técnica (71) KIMBERLY-CLARK WORLDWIDE, INC. (US) (74) KASZNAR LEONARDOS PROPRIEDADE INTELECTUAL
(21) BR 30 2021 000922-6	Código 34.2 - Exame formal de Cumprimento de Exigência Técnica (71) ELIANE TERESINHA GONÇALVES DOS SANTOS (BR/RS) (74) MARPA CONSULTORIA E ASSESSORIA EMPRESARIAL LTDA.
(21) BR 30 2021 000962-5	Código 34.2 - Exame formal de Cumprimento de Exigência Técnica (71) HERMINIA MARIA PESSOTI DE AZEVEDO ME (BR/ES) (74) CARLOS DRAGO TAMAGNONI
(21) BR 30 2021 000964-1	Código 34.2 - Exame formal de Cumprimento de Exigência Técnica (71) HERMINIA MARIA PESSOTI DE AZEVEDO ME (BR/ES) (74) CARLOS DRAGO TAMAGNONI
(21) BR 30 2021 000990-0	Código 34.2 - Exame formal de Cumprimento de Exigência Técnica (71) JOSÉ ROBERTO GESUALDO (BR/MG) (74) MAGALHÃES & ASSOCIADOS LTDA.
(21) BR 30 2021 001048-8	Código 34.2 - Exame formal de Cumprimento de Exigência Técnica (71) PETRA REVEST LTDA (BR/PR)
(21) BR 30 2021 001066-6	Código 34.2 - Exame formal de Cumprimento de Exigência Técnica (71) KONINKLIJKE PHILIPS N.V. (NL) (74) DANIEL ADVOGADOS (ALT.DE DANIEL & CIA)
(21) BR 30 2021 001067-4	Código 34.2 - Exame formal de Cumprimento de Exigência Técnica (71) KONINKLIJKE PHILIPS N.V. (NL) (74) DANIEL ADVOGADOS (ALT.DE DANIEL & CIA)
(21) BR 30 2021 001068-2	Código 34.2 - Exame formal de Cumprimento de Exigência Técnica



	(71) KONINKLIJKE PHILIPS N.V. (NL) (74) DANIEL ADVOGADOS (ALT.DE DANIEL & CIA)
(21) BR 30 2021 001070-4	Código 34.2 - Exame formal de Cumprimento de Exigência Técnica (71) KONINKLIJKE PHILIPS N.V. (NL) (74) DANIEL ADVOGADOS (ALT.DE DANIEL & CIA)
(21) BR 30 2021 001148-4	Código 34.2 - Exame formal de Cumprimento de Exigência Técnica (71) UNIVERSIDADE FEDERAL DE JUIZ DE FORA - UFJF (BR/MG)
(21) BR 30 2021 001210-3	Código 34.2 - Exame formal de Cumprimento de Exigência Técnica (71) KONINKLIJKE PHILIPS N.V. (NL) (74) DANIEL ADVOGADOS (ALT.DE DANIEL & CIA)
(21) BR 30 2021 001310-0	Código 34.2 - Exame formal de Cumprimento de Exigência Técnica (71) DONIZETE PALMARIN. (BR/SP) (74) NICOLAS MARQUES RIBEIRO SOUZA
(21) BR 30 2021 001311-8	Código 34.2 - Exame formal de Cumprimento de Exigência Técnica (71) DONIZETE PALMARIN. (BR/SP) (74) NICOLAS MARQUES RIBEIRO SOUZA
(21) BR 30 2021 001342-8	Código 34.2 - Exame formal de Cumprimento de Exigência Técnica (71) KONINKLIJKE PHILIPS N.V. (NL) (74) DANIEL ADVOGADOS (ALT.DE DANIEL & CIA)
(21) BR 30 2021 001346-0	Código 34.2 - Exame formal de Cumprimento de Exigência Técnica (71) KONINKLIJKE PHILIPS N.V. (NL) (74) DANIEL ADVOGADOS (ALT.DE DANIEL & CIA)
(21) BR 30 2021 001503-0	Código 34.2 - Exame formal de Cumprimento de Exigência Técnica (71) BEIJING BYTEDANCE NETWORK TECHNOLOGY CO., LTD. (CN) (74) IGOR LEONARDO GUIMARÃES SIMÕES
(21) BR 30 2021 001607-9	Código 34.2 - Exame formal de Cumprimento de Exigência Técnica (71) ERVATEIRA LIEBIG INDÚSTRIA E COMÉRCIO DE ERVA MATE LTDA. ME (BR/RS) (74) CEZAR AUGUSTO DUFLOTH
(21) BR 30 2021 001867-5	Código 34.2 - Exame formal de Cumprimento de Exigência Técnica (71) BYD COMPANY LIMITED (CN) (74) DI BLASI, PARENTE & ADVOGADOS ASSOCIADOS
(21) BR 30 2021 001979-5	Código 34.2 - Exame formal de Cumprimento de Exigência Técnica



	(71) CRISTINA ZERBINATI CARRO (BR/SP) (74) ABM Assessoria Brasileira de Marcas Ltda.
(21) BR 30 2021 002344-0	Código 34.2 - Exame formal de Cumprimento de Exigência Técnica (71) LIDER INDUSTRIA E COMERCIO DE ESTOFADOS LTDA (BR/MG) (74) DAIMOND MARCAS E PATENTES LTDA
(21) BR 30 2021 002575-2	Código 34.2 - Exame formal de Cumprimento de Exigência Técnica (71) CLAUDIA VIALLE CARAMORI (BR/PR) (74) Difusão Marcas e Patentes Ltda.
(21) BR 30 2021 002579-5	Código 34.2 - Exame formal de Cumprimento de Exigência Técnica (71) STELLA IMPORTAÇÃO E EXPORTAÇÃO DE LUMINÁRIAS LTDA (BR/RS) (74) SKO OYARZÁBAL MARCAS E PATENTES SOCIEDADE SIMPLES LTDA.
(21) BR 30 2021 002580-9	Código 34.2 - Exame formal de Cumprimento de Exigência Técnica (71) STELLA IMPORTAÇÃO E EXPORTAÇÃO DE LUMINÁRIAS LTDA (BR/RS) (74) SKO OYARZÁBAL MARCAS E PATENTES SOCIEDADE SIMPLES LTDA.
(21) BR 30 2021 002582-5	Código 34.2 - Exame formal de Cumprimento de Exigência Técnica (71) STELLA IMPORTAÇÃO E EXPORTAÇÃO DE LUMINÁRIAS LTDA (BR/RS) (74) SKO OYARZÁBAL MARCAS E PATENTES SOCIEDADE SIMPLES LTDA.
(21) BR 30 2021 002584-1	Código 34.2 - Exame formal de Cumprimento de Exigência Técnica (71) INTIN INC. (KR) (74) ARIBONI, FABBRI E SCHMIDT SOCIEDADE DE ADVOGADOS
(21) BR 30 2021 002585-0	Código 34.2 - Exame formal de Cumprimento de Exigência Técnica (71) THE GILLETTE COMPANY LLC (US) (74) TRENCH ROSSI E WATANABE ADVOGADOS (RJ)
(21) BR 30 2021 002586-8	Código 34.2 - Exame formal de Cumprimento de Exigência Técnica (71) THE GILLETTE COMPANY LLC (US) (74) TRENCH ROSSI E WATANABE ADVOGADOS (RJ)
(21) BR 30 2021 002591-4	Código 34.2 - Exame formal de Cumprimento de Exigência Técnica (71) EDSON PINTO DOS REIS LTDA (BR/MG) (74) M E M CONSULTORIA EM MARKETING E PROPRIEDADE INTELECTUAL
(21) BR 30 2021 002599-0	Código 34.2 - Exame formal de Cumprimento de Exigência Técnica (71) ORVALHO DO SOL INDUSTRIA E COMÉRCIO LTDA - EPP (BR/SP) (74) MODAL MARCAS E PATENTES LTDA.
(21) BR 30 2021 002603-1	Código 34.2 - Exame formal de Cumprimento de Exigência Técnica



	(71) MK ELETRODOMESTICOS MONDIAL S.A (BR/BA) (74) VANDRÉ CAVALCANTE BITTENCOURT TORRES
(21) BR 30 2021 002604-0	Código 34.2 - Exame formal de Cumprimento de Exigência Técnica (71) MK ELETRODOMESTICOS MONDIAL S.A (BR/BA) (74) VANDRÉ CAVALCANTE BITTENCOURT TORRES
(21) BR 30 2021 002605-8	Código 34.2 - Exame formal de Cumprimento de Exigência Técnica (71) MK ELETRODOMESTICOS MONDIAL S.A (BR/BA) (74) VANDRÉ CAVALCANTE BITTENCOURT TORRES
(21) BR 30 2021 002609-0	Código 34.2 - Exame formal de Cumprimento de Exigência Técnica (71) COLISEU PRESENTES LTDA (BR/SP) (74) Algo Alliance Assessoria em Propriedade Intelectual Ltda.
(21) BR 30 2021 002610-4	Código 34.2 - Exame formal de Cumprimento de Exigência Técnica (71) COLISEU PRESENTES LTDA (BR/SP) (74) Algo Alliance Assessoria em Propriedade Intelectual Ltda.
(21) BR 30 2021 002611-2	Código 34.2 - Exame formal de Cumprimento de Exigência Técnica (71) COLISEU PRESENTES LTDA (BR/SP) (74) Algo Alliance Assessoria em Propriedade Intelectual Ltda.
(21) BR 30 2021 002625-2	Código 34.2 - Exame formal de Cumprimento de Exigência Técnica (71) HYDRO EXTRUSION BRASIL S.A. (BR/SP) (74) DANNEMANN, SIEMSEN, BIGLER & IPANEMA MOREIRA
(21) BR 30 2021 002628-7	Código 34.2 - Exame formal de Cumprimento de Exigência Técnica (71) PHASER STUDIO 3D PRINT INDÚSTRIA E COMÉRCIO (BR/PB)
(21) BR 30 2021 002629-5	Código 34.2 - Exame formal de Cumprimento de Exigência Técnica (71) ESTOFADOS FRANK LTDA EPP (BR/RS) (74) DIOGO MARTINS BOOS
(21) BR 30 2021 002631-7	Código 34.2 - Exame formal de Cumprimento de Exigência Técnica (71) OFICINA 021 (BR/RJ)
(21) BR 30 2021 002632-5	Código 34.2 - Exame formal de Cumprimento de Exigência Técnica (71) OFICINA 021 (BR/RJ)
(21) BR 30 2021 002633-3	Código 34.2 - Exame formal de Cumprimento de Exigência Técnica (71) OFICINA 021 (BR/RJ)
(21) BR 30 2021 002654-6	Código 34.2 - Exame formal de Cumprimento de Exigência Técnica



	(71) MÁRCIO HOWE (BR/RS) ; MAURÍCIO HOWE (BR/RS) ; ARMIN HOWE (BR/RS) (74) Marca Brazil Marcas e Patentes Ltda
(21) BR 30 2021 002655-4	Código 34.2 - Exame formal de Cumprimento de Exigência Técnica (71) AMBEV S.A (BR/SP) (74) DANNEMANN, SIEMSEN, BIGLER & IPANEMA MOREIRA
(21) BR 30 2021 002661-9	Código 34.2 - Exame formal de Cumprimento de Exigência Técnica (71) BROTHER INDUSTRIES, LTD. (JP) (74) PINHEIRO NETO ADVOGADOS
(21) BR 30 2021 002667-8	Código 34.2 - Exame formal de Cumprimento de Exigência Técnica (71) KLAUS SIEBJE (BR/PR) (74) RITTER ADVOGADOS
(21) BR 30 2021 002669-4	Código 34.2 - Exame formal de Cumprimento de Exigência Técnica (71) COMPAGNIE GENERALE DES ETABLISSEMENTS MICHELIN (FR) (74) GUERRA ADVOGADOS ASSOCIADOS
(21) BR 30 2021 002670-8	Código 34.2 - Exame formal de Cumprimento de Exigência Técnica (71) ARRAY TECHNOLOGIES, INC. (US) (74) VEIRANO E ADVOGADOS ASSOCIADOS
(21) BR 30 2021 002671-6	Código 34.2 - Exame formal de Cumprimento de Exigência Técnica (71) FREIOSUL IMPLEMENTOS RODOVIÁRIOS LTDA (BR/RS) (74) MARPA CONSULTORIA E ASSESSORIA EMPRESARIAL LTDA.
(21) BR 30 2021 002672-4	Código 34.2 - Exame formal de Cumprimento de Exigência Técnica (71) SAFESOFT INDUSTRIA E COMERCIO DE EQUIPAMENTOS ELETRONICOS LTDA. (BR/PR) (74) BWE MARCAS E PATENTES LTDA
(21) BR 30 2021 002673-2	Código 34.2 - Exame formal de Cumprimento de Exigência Técnica (71) ZELIA RODRIGUES DE JESUS (BR/MG) (74) ANDRÉ JOÃO LACERDA DA SILVA
(21) BR 30 2021 002680-5	Código 34.2 - Exame formal de Cumprimento de Exigência Técnica (71) FELIPE EDUARDO SOUZA (BR/PR) (74) Ana Lúcia de Oliveira Belo
(21) BR 30 2021 002682-1	Código 34.2 - Exame formal de Cumprimento de Exigência Técnica (71) ADRIANO CARDOSO (BR/SP) (74) EDUARDA COLLA



(21) BR 30 2021 002687-2	Código 34.2 - Exame formal de Cumprimento de Exigência Técnica (71) STELLA IMPORTAÇÃO E EXPORTAÇÃO DE LUMINÁRIAS LTDA (BR/RS) (74) SKO OYARZÁBAL MARCAS E PATENTES SOCIEDADE SIMPLES LTDA.
(21) BR 30 2021 002688-0	Código 34.2 - Exame formal de Cumprimento de Exigência Técnica (71) STELLA IMPORTAÇÃO E EXPORTAÇÃO DE LUMINÁRIAS LTDA (BR/RS) (74) SKO OYARZÁBAL MARCAS E PATENTES SOCIEDADE SIMPLES LTDA.
(21) BR 30 2021 002690-2	Código 34.2 - Exame formal de Cumprimento de Exigência Técnica (71) MAURICIO BALBINOT (BR/RS) (74) SKO OYARZÁBAL MARCAS E PATENTES SOCIEDADE SIMPLES LTDA.
(21) BR 30 2021 002691-0	Código 34.2 - Exame formal de Cumprimento de Exigência Técnica (71) UNILEVER IP HOLDINGS B.V. (PB) (74) CAROLINA NAKATA
(21) BR 30 2021 002692-9	Código 34.2 - Exame formal de Cumprimento de Exigência Técnica (71) AVIBRASIL INDÚSTRIA E COMÉRCIO DE EQUIPAMENTOS AVÍCOLAS LTDA (BR/SC) (74) ELIANE DUZ
(21) BR 30 2021 002693-7	Código 34.2 - Exame formal de Cumprimento de Exigência Técnica (71) UNILEVER IP HOLDINGS B.V. (PB) (74) CAROLINA NAKATA
(21) BR 30 2021 002695-3	Código 34.2 - Exame formal de Cumprimento de Exigência Técnica (71) LAUNCH PAD TECNOLOGIA, SERVIÇOS E PAGAMENTOS LTDA (BR/MG) (74) DANNEMANN, SIEMSEN, BIGLER & IPANEMA MOREIRA
(21) BR 30 2021 002701-1	Código 34.2 - Exame formal de Cumprimento de Exigência Técnica (71) RIKKERDT HUIJSKES (BR/RJ)
(21) BR 30 2021 002706-2	Código 34.2 - Exame formal de Cumprimento de Exigência Técnica (71) RIKKERDT HUIJSKES (BR/RJ)
(21) BR 30 2021 002711-9	Código 34.2 - Exame formal de Cumprimento de Exigência Técnica (71) HIDROLIGHT DO BRASIL S.A. (BR/SC) (74) SAMUEL CLAUDINO SIMÕES
(21) BR 30 2021 002712-7	Código 34.2 - Exame formal de Cumprimento de Exigência Técnica (71) JEAN GILBERTI GODAS (BR/SP) (74) BEERRE ASSESSORIA EMPRESARIAL LTDA



(21) BR 30 2021 002722-4	Código 34.2 - Exame formal de Cumprimento de Exigência Técnica (71) AMARILDO CARRASCO ALVES (BR/SC) (74) REGIBRAS LTDA EPP
(21) BR 30 2021 002737-2	Código 34.2 - Exame formal de Cumprimento de Exigência Técnica (71) RIKKERDT HUIJSKES (BR/RJ)
(21) BR 30 2021 002738-0	Código 34.2 - Exame formal de Cumprimento de Exigência Técnica (71) RIKKERDT HUIJSKES (BR/RJ)
(21) BR 30 2021 002739-9	Código 34.2 - Exame formal de Cumprimento de Exigência Técnica (71) RIKKERDT HUIJSKES (BR/RJ)
(21) BR 30 2021 002740-2	Código 34.2 - Exame formal de Cumprimento de Exigência Técnica (71) RIKKERDT HUIJSKES (BR/RJ)
(21) BR 30 2021 002741-0	Código 34.2 - Exame formal de Cumprimento de Exigência Técnica (71) NINGBO ROLLINGDOG TOOLS CO., LTD. (CN) (74) MARCELO DREON
(21) BR 30 2021 002742-9	Código 34.2 - Exame formal de Cumprimento de Exigência Técnica (71) RIKKERDT HUIJSKES (BR/RJ)
(21) BR 30 2021 002743-7	Código 34.2 - Exame formal de Cumprimento de Exigência Técnica (71) RIKKERDT HUIJSKES (BR/RJ)
(21) BR 30 2021 002744-5	Código 34.2 - Exame formal de Cumprimento de Exigência Técnica (71) RIKKERDT HUIJSKES (BR/RJ)
(21) BR 30 2021 002756-9	Código 34.2 - Exame formal de Cumprimento de Exigência Técnica (71) JUSTIN NEAL BULEY (BR/RJ) (74) MARIA ELISA SANTUCCI BREVES
(21) BR 30 2021 002763-1	Código 34.2 - Exame formal de Cumprimento de Exigência Técnica (71) COTIPLÁS INDÚSTRIA E COMÉRCIO DE ARTEFATOS PLÁSTICOS LTDA (BR/SP) (74) MARÍLIA CROZATTI
(21) BR 30 2021 002776-3	Código 34.2 - Exame formal de Cumprimento de Exigência Técnica (71) JOSÉ SENDESKI NETO (BR/PR) (74) A PROVINCIA MARCAS E PATENTES LTDA.
(21) BR 30 2021 002785-2	Código 34.2 - Exame formal de Cumprimento de Exigência Técnica (71) PATIO BRASIL INDUSTRIA E COMERCIO DE MOVEIS EIRELI (BR/MG)



	(74) ABM Assessoria Brasileira de Marcas Ltda.
(21) BR 30 2021 002788-7	Código 34.2 - Exame formal de Cumprimento de Exigência Técnica (71) PATIO BRASIL INDUSTRIA E COMERCIO DE MOVEIS EIRELI (BR/MG) (74) ABM Assessoria Brasileira de Marcas Ltda.
(21) BR 30 2021 002789-5	Código 34.2 - Exame formal de Cumprimento de Exigência Técnica (71) PATIO BRASIL INDUSTRIA E COMERCIO DE MOVEIS EIRELI (BR/MG) (74) ABM Assessoria Brasileira de Marcas Ltda.
(21) BR 30 2021 002790-9	Código 34.2 - Exame formal de Cumprimento de Exigência Técnica (71) PATIO BRASIL INDUSTRIA E COMERCIO DE MOVEIS EIRELI (BR/MG) (74) ABM Assessoria Brasileira de Marcas Ltda.
(21) BR 30 2021 002794-1	Código 34.2 - Exame formal de Cumprimento de Exigência Técnica (71) RÍCIA MARCOS DA SILVA GAIO (BR/SP)
(21) BR 30 2021 002798-4	Código 34.2 - Exame formal de Cumprimento de Exigência Técnica (71) CRISTIANO CASTRO MARTINS (BR/MG) (74) ALLAN AUGUSTO CESAR MARINHO - TORAH
(21) BR 30 2021 002799-2	Código 34.2 - Exame formal de Cumprimento de Exigência Técnica (71) TRYMAX INDUSTRIA E COMERCIO DE ARTEFATOS CIMENTICIOS EIRELI (BR/RS)
(21) BR 30 2021 002809-3	Código 34.2 - Exame formal de Cumprimento de Exigência Técnica (71) AUTOSTORE TECHNOLOGY AS (NO) (74) KASZNAR LEONARDOS PROPRIEDADE INTELECTUAL
(21) BR 30 2021 002814-0	Código 34.2 - Exame formal de Cumprimento de Exigência Técnica (71) DIMAS FRONZA (BR/RS) ; VIVIANI BERTOLINI WINDBERG (BR/RS) (74) Marca Brazil Marcas e Patentes Ltda
(21) BR 30 2021 002816-6	Código 34.2 - Exame formal de Cumprimento de Exigência Técnica (71) MARIA ADELAIDE GIACOMAZZI (BR/PR) (74) DÉBORA ARAUJO LOPES
(21) BR 30 2021 002821-2	Código 34.2 - Exame formal de Cumprimento de Exigência Técnica (71) ELTON LUIS GILDO & CIA LTDA (BR/SP) (74) IMPERATUS PROPRIEDADE INDUSTRIAL LTDA
(21) BR 30 2021 002827-1	Código 34.2 - Exame formal de Cumprimento de Exigência Técnica (71) ALIMENTOS TIA SONIA LTDA (BR/BA) (74) Silva & Guimarães Marcas e Patentes Ltda.



(21) BR 30 2021 002831-0	Código 34.2 - Exame formal de Cumprimento de Exigência Técnica (71) ELTON LUIS GILDO & CIA LTDA (BR/SP) (74) IMPERATUS PROPRIEDADE INDUSTRIAL LTDA
(21) BR 30 2021 002837-9	Código 34.2 - Exame formal de Cumprimento de Exigência Técnica (71) SAFESOFTE INDUSTRIA E COMERCIO DE EQUIPAMENTOS ELETRONICOS LTDA. (BR/PR) (74) BWE MARCAS E PATENTES LTDA
(21) BR 30 2021 002852-2	Código 34.2 - Exame formal de Cumprimento de Exigência Técnica (71) IDE ELECTRIC S.L. (ES) (74) CLARKE, MODET PROPRIEDADE INTELECTUAL LTDA.
(21) BR 30 2021 002854-9	Código 34.2 - Exame formal de Cumprimento de Exigência Técnica (71) CRISTIANE BARROZO RIBEIRO (BR/SP) (74) FERNANDA ROSA PICOSSE
(21) BR 30 2021 002855-7	Código 34.2 - Exame formal de Cumprimento de Exigência Técnica (71) WEEEDO GERENCIAMENTO DE RESÍDUOS DE ELETROELETRÔNICOS LTDA. (BR/SC) (74) Cerumar Serviços em Propriedade Intelectual Ltda EPP
(21) BR 30 2021 002858-1	Código 34.2 - Exame formal de Cumprimento de Exigência Técnica (71) RONALDO AMARAL JÚNIOR (BR/MG) (74) JOSÉ NAVES DE LACERDA JÚNIOR
(21) BR 30 2021 002881-6	Código 34.2 - Exame formal de Cumprimento de Exigência Técnica (71) MUNO ACABAMENTOS LTDA ME (BR/GO)
(21) BR 30 2021 002889-1	Código 34.2 - Exame formal de Cumprimento de Exigência Técnica (71) RENAN DEL'ARCO DE OLIVEIRA (BR/SP) (74) BEERRE ASSESSORIA EMPRESARIAL LTDA
(21) BR 30 2021 002896-4	Código 34.2 - Exame formal de Cumprimento de Exigência Técnica (71) TURIBIO, TURIBIO E LOCIKS ARQUITETURA E DESIGN LTDA. (BR/DF) (74) HENRIQUE HARUKI ARAKE CAVALCANTE
(21) BR 30 2021 002902-2	Código 34.2 - Exame formal de Cumprimento de Exigência Técnica (71) ALBERTO TAVARES SEOUD (BR/MG) ; JOSÉ SILVIO GOUVEIA OLIVEIRA NETO (BR/MG) (74) PAULO ROBERTO ORLANDINI
(21) BR 30 2021 002903-0	Código 34.2 - Exame formal de Cumprimento de Exigência Técnica



	(71) ZHEJIANG ORIENT GENE BIOTECH CO.,LTD (CN) (74) APEX INTELLECTUAL PROPERTY SERVICOS ADMINISTRATIVOS LTDA
(21) BR 30 2021 002909-0	Código 34.2 - Exame formal de Cumprimento de Exigência Técnica (71) ZHEJIANG ORIENT GENE BIOTECH CO.,LTD (CN) (74) APEX INTELLECTUAL PROPERTY SERVICOS ADMINISTRATIVOS LTDA
(21) BR 30 2021 002910-3	Código 34.2 - Exame formal de Cumprimento de Exigência Técnica (71) ZHEJIANG ORIENT GENE BIOTECH CO.,LTD (CN) (74) APEX INTELLECTUAL PROPERTY SERVICOS ADMINISTRATIVOS LTDA
(21) BR 30 2021 002912-0	Código 34.2 - Exame formal de Cumprimento de Exigência Técnica (71) PDV PRINT GRÁFICA E COMÉRCIO EIRELI - EPP (BR/SP) (74) LANDUALDO DE SOUSA
(21) BR 30 2021 002917-0	Código 34.2 - Exame formal de Cumprimento de Exigência Técnica (71) PDV PRINT GRÁFICA E COMÉRCIO EIRELI - EPP (BR/SP) (74) LANDUALDO DE SOUSA
(21) BR 30 2021 002944-8	Código 34.2 - Exame formal de Cumprimento de Exigência Técnica (71) CLASSYS INC. (KR) (74) DANIEL ADVOGADOS (ALT.DE DANIEL & CIA)
(21) BR 30 2021 002946-4	Código 34.2 - Exame formal de Cumprimento de Exigência Técnica (71) CLASSYS INC. (KR) (74) DANIEL ADVOGADOS (ALT.DE DANIEL & CIA)
(21) BR 30 2021 002954-5	Código 34.2 - Exame formal de Cumprimento de Exigência Técnica (71) STELLA IMPORTAÇÃO E EXPORTAÇÃO DE LUMINÁRIAS LTDA (BR/RS) (74) SKO OYARZÁBAL MARCAS E PATENTES SOCIEDADE SIMPLES LTDA.
(21) BR 30 2021 002958-8	Código 34.2 - Exame formal de Cumprimento de Exigência Técnica (71) MONTRES TUDOR SA (CH) (74) CUSTODIO DE ALMEIDA & CIA.
(21) BR 32 2017 004351-0	Código 34.2 - Exame formal de Cumprimento de Exigência Técnica (71) NELY CRISTINA BRAIDOTTI CAVALARI (BR/SP) (74) VILELA COELHO SOCIEDADE DE ADVOGADOS



Código 35 - Arquivamento do Pedido – Art. 216 § 2º e Art. 106 § 3º da LPI

Arquivado definitivamente o pedido de registro de desenho industrial, uma vez que não foi apresentada a procuração devida no prazo de 60 (sessenta) dias contados da prática do primeiro ato da parte no processo ou não houve manifestação do depositante quanto à exigência formulada.

(21) BR 30 2020 005808-9

Código 35 - Arquivamento do Pedido – Art. 216 § 2º e Art. 106 § 3º da LPI

(22) 04/12/2020

(44) 28/09/2021

(52) 09-01

(54) CONFIGURAÇÃO APLICADA A/EM BOTTIÃO TERMICO

(71) C2Y PATRIMONIAL & CONSULTORIA EIRELI (BR/SC)

(72) FERNANDO NERI FERNANDES

(74) Rogério de Souza

Arquivamento.

(21) BR 30 2021 000647-2

Código 35 - Arquivamento do Pedido – Art. 216 § 2º e Art. 106 § 3º da LPI

(22) 15/02/2021

(44) 28/09/2021

(52) 26-05

(54) CONFIGURAÇÃO APLICADA A/EM LUMINARIA

(71) ITENS COMERCIO DE ARTIGOS DE DECORACAO EIRELI (BR/SP)

(72) MARIANA AMARAL COSTA MACHADO; ANTONIA LAMBERT MENDES DE ALMEIDA; FABIO ARTIOLI ESTEVES

(74) JEFFERSON DE ARAUJO SERAFIM

Arquivamento

(21) BR 30 2021 001855-1

Código 35 - Arquivamento do Pedido – Art. 216 § 2º e Art. 106 § 3º da LPI

(22) 28/04/2021

(44) 28/09/2021

(52) 19-06 , 19-07

(54) CONFIGURAÇÃO APLICADA A/EM PRANCHETA DE DESENHO

(71) INSTITUTO FEDERAL DE EDUCACAO, CIENCIA E TECNOLOGIA DA PARAIBA (BR/PB)

(72) AARÃO PEREIRA DE ARAÚJO JUNIOR; JOSÉ NIVALDO RIBEIRO FILHO; RAFAEL PONCE DE LEON AMORIM

Arquivamento

(21) BR 30 2021 001877-2

Código 35 - Arquivamento do Pedido – Art. 216 § 2º e Art. 106 § 3º da LPI

(22) 28/04/2021

(44) 28/09/2021

(52) 12-08

(54) CONFIGURAÇÃO APLICADA A/EM CARRO



(71) VALMIR REGINALDO DA SILVA (BR/PE)

(72) VALMIR REGINALDO DA SILVA

Arquivamento

(21) BR 30 2021 002224-9

Código 35 - Arquivamento do Pedido – Art. 216 § 2º e Art. 106 § 3º da LPI

(22) 20/05/2021

(44) 28/09/2021

(52) 23-04 , 12-16

(54) CONFIGURAÇÃO APLICADA A/EM CONDUTOR DE AR

(71) YURI YONASHIRO DOS REIS (BR/SP)

(72) YURI YONASHIRO DOS REIS

(74) Marco A. Rocha Machado

Arquivamento

(21) BR 30 2021 002225-7

Código 35 - Arquivamento do Pedido – Art. 216 § 2º e Art. 106 § 3º da LPI

(22) 20/05/2021

(44) 28/09/2021

(52) 23-04 , 12-16

(54) CONFIGURAÇÃO APLICADA A/EM CONDUTOR DE AR

(71) YURI YONASHIRO DOS REIS (BR/SP)

(72) YURI YONASHIRO DOS REIS

(74) Marco A. Rocha Machado

Arquivamento

(21) BR 30 2021 002226-5

Código 35 - Arquivamento do Pedido – Art. 216 § 2º e Art. 106 § 3º da LPI

(22) 20/05/2021

(44) 28/09/2021

(52) 07-01 , 07-06

(54) CONFIGURAÇÃO APLICADA A/EM PETISQUEIRA

(71) ASSISPLAST ASSESSORIA TÉCNICA E COMÉRCIO LTDA-EPP (BR/SP)

(72) EDSON REIS DE MENEZES

(74) Logos Marcas e Patentes S/S- Ltda

Arquivamento

(21) BR 30 2021 002268-0

Código 35 - Arquivamento do Pedido – Art. 216 § 2º e Art. 106 § 3º da LPI

(22) 25/05/2021

(44) 28/09/2021

(52) 06-03 , 06-06

(54) CONFIGURAÇÃO APLICADA A/EM MÓVEIS CASA DO CELULAR

(71) DARLAN ALMEIDA COMERCIO DE TELECOMUNICACAO LTDA ME (BR/CE)

(72) ANTÔNIO DARLAN ALMEIDA CARDOSO

(74) LEONARDO REGIS ORLANDINI

Arquivamento



(21) BR 30 2021 002271-0	Código 35 - Arquivamento do Pedido – Art. 216 § 2º e Art. 106 § 3º da LPI (22) 26/05/2021 (44) 28/09/2021 (52) 06-01 (54) CONFIGURAÇÃO APLICADA A/EM BANQUETA (71) PAULO CELSO CARDOSO BACCHI (BR/SP) (72) PAULO CELSO CARDOSO BACCHI, (74) JEFFERSON DE ARAUJO SERAFIM Arquivamento
(21) BR 30 2021 002386-5	Código 35 - Arquivamento do Pedido – Art. 216 § 2º e Art. 106 § 3º da LPI (22) 27/05/2021 (44) 28/09/2021 (52) 14-06 (54) CONFIGURAÇÃO APLICADA A/EM SUPORTE PARA TELEFONE (71) BRUNO IDIARTE DA SILVA (BR/RS) (72) BRUNO IDIARTE DA SILVA (74) SKO OYARZÁBAL MARCAS E PATENTES SOCIEDADE SIMPLES LTDA. Pedido arquivado definitivamente com base no § 3º do art. 106 da LPI, por não ter sido apresentada petição de cumprimento da exigência publicada na RPI 2635, de 06/07/2021.
(21) BR 30 2021 002404-7	Código 35 - Arquivamento do Pedido – Art. 216 § 2º e Art. 106 § 3º da LPI (22) 27/05/2021 (44) 28/09/2021 (52) 06-04 (54) CONFIGURAÇÃO APLICADA A/EM MÓVEIS PARA ARMAZENAGEM (71) DESTINE JÁ PRESTAÇÃO DE SERVIÇOS AMBIENTAIS LTDA (BR/ES) (72) CHRISTIAN JOSÉ SABINO Pedido arquivado definitivamente com base no § 3º do art. 106 da LPI, por não ter sido apresentada petição de cumprimento da exigência publicada na RPI 2635, de 06/07/2021.
(21) BR 30 2021 002486-1	Código 35 - Arquivamento do Pedido – Art. 216 § 2º e Art. 106 § 3º da LPI (22) 01/06/2021 (44) 28/09/2021 (52) 11-01 (54) CONFIGURAÇÃO APLICADA A/EM TIARA (71) RONGZAN LI (BR/SP) (72) RONGZAN LI (74) ERICA BASILE Arquivamento



(21) BR 30 2021 002491-8

Código 35 - Arquivamento do Pedido – Art. 216 § 2º e Art. 106 § 3º da LPI

(22) 01/06/2021

(44) 28/09/2021

(52) 02-04

(54) PADRÃO ORNAMENTAL APLICADO A/EM SOLADO

(71) EDSON RODRIGUES DE LACERDA (BR/MG)

(72) EDSON RODRIGUES DE LACERDA

(74) FERNANDO LUIZ ROSADO

Arquivamento

(21) BR 30 2021 002492-6

Código 35 - Arquivamento do Pedido – Art. 216 § 2º e Art. 106 § 3º da LPI

(22) 01/06/2021

(44) 28/09/2021

(52) 02-04

(54) PADRÃO ORNAMENTAL APLICADO A/EM SOLADO

(71) EDSON RODRIGUES DE LACERDA (BR/MG)

(72) EDSON RODRIGUES DE LACERDA

(74) FERNANDO LUIZ ROSADO

Arquivamento



Código 36 - Indeferimento - Art. 106 § 4º da LPI

Indeferido o pedido por não atender ao disposto no Art. 100 da LPI, conforme informado no complemento do despacho. Desta data corre o prazo de 60 (sessenta) dias para eventual recurso do depositante.

(21) BR 30 2020 002761-2

Código 36 - Indeferimento - Art. 106 § 4º da LPI

(22) 02/07/2020

(44) 28/09/2021

(52) 06-06

(54) CONFIGURAÇÃO APLICADA EM BIOMBO

(71) MARINA DE SALLES GOMES MACFARLAND (BR/SP)

(72) MARINA DE SALLES GOMES MCFARLAND

(74) ANDRÉ MARSIGLIA SANTOS

Exigência técnica cumprida de maneira insatisfatória. Pedido indeferido devido à não conformidade ao contido no(s) art.: 101, inciso IV, c/c item 5.11.2 da resolução 232/2019; Razões: As figuras apresentadas mostram objeto diferente do requerido, configurando alteração de matéria. A requerente já havia sido notificada 4 vezes de que isso não poderia ser aceito porque infringe o item 5.5 do Manual de Desenhos Industriais, onde se lê: após o depósito a configuração inicial do desenho industrial requerido não pode sofrer acréscimos ou alterações, ressalvadas as correções requeridas por meio de exigência direcionada aos desenhos ou fotografias do pedido e s modificações requeridas pelo depositante antes do primeiro exame técnico, destinadas à correção de irregularidades nas figuras e/ou melhor visualização do objeto. Por irregularidades nas figuras entende-se vistas incompatíveis, qualidade insatisfatória e vistas faltantes, por exemplo; correção de figuras não se confunde com substituição de matéria requerida. Portanto, entendemos que a requerente deliberadamente se recusa a cumprir as exigências técnicas, o que leva ao indeferimento deste pedido com base no item 5.11.2 do Manual de Desenhos Industriais, uma vez que não houve cumprimento satisfatório de exigência técnica formulada para adequação ou complementação das figuras.

(21) BR 30 2020 003875-4

Código 36 - Indeferimento - Art. 106 § 4º da LPI

(22) 21/08/2020

(44) 28/09/2021

(52) 12-16

(54) CONFIGURAÇÃO APLICADA A/EM ROLO ALIMENTADOR

(71) CNH INDUSTRIAL BRASIL LTDA. (BR/MG)

(72) JEAN CARLOS PEREIRA DE CAMARGO; ALAN PATRICK DOS SANTOS;
DAENIO CLEODOLPHI; MARCO AURÉLIO RAMOS PEREIRA

(74) ALEXANDRE FUKUDA YAMASHITA

objeto se enquadra no artigo 100 da lei 9.279/1996 . não é registrável como desenho industrial forma essencialmente determinada por questões técnicas ou



funcionais.

(21) BR 30 2020 003876-2

Código 36 - Indeferimento - Art. 106 § 4º da LPI

(22) 21/08/2020

(44) 28/09/2021

(52) 12-16

(54) CONFIGURAÇÃO APLICADA A/EM ROLO ALIMENTADOR

(71) CNH INDUSTRIAL BRASIL LTDA. (BR/MG)

(72) JEAN CARLOS PEREIRA DE CAMARGO; ALAN PATRICK DOS SANTOS;
DAENIO CLEODOLPHI; MARCO AURÉLIO RAMOS PEREIRA

(74) ALEXANDRE FUKUDA YAMASHITA

objeto se enquadra no artigo 100 da lei 9.279/1996 . não é registrável como desenho industrial forma essencialmente determinada por questões técnicas ou funcionais.

(21) BR 30 2021 002191-9

Código 36 - Indeferimento - Art. 106 § 4º da LPI

(22) 18/05/2021

(44) 28/09/2021

(52) 12-16

(54) CONFIGURAÇÃO APLICADA A/EM SUPORTE DE MOLA

(71) AMARILDO DE SOUSA ANTUNES (BR/MG)

(72) AMARILDO DE SOUSA ANTUNES

(74) Officework Marcas e Patentes Ltda

objeto se enquadra no artigo 100 da lei 9.279/1996 . não é registrável como desenho industrial forma essencialmente determinada por questões técnicas ou funcionais. Trata-se de um suporte para suspensão a ar em veículos. O objeto tem forma discal com um ressalto tubular que se prende à bolsa de ar (fig. 2 do cumprimento de exigência), constituindo-se como elemento de fixação e estabilidade da bolsa junto ao suporte. Na parte superior, lisa, há dois orifícios rosqueados para encaixes de parafusos, que por sua vez servirão para fixar o suporte ao chassi. A superfície deve ser lisa para melhorar a superfície de contato e eficiência na fixação ao chassi. O orifício em formato hexagonal é por onde passará o tubo com pressão de ar para dentro da bolsa. Conforme exposto, o objeto tem suas formas determinadas por considerações técnicas e funcionais, não revelando elementos ornamentais, requisito do artigo 95 da Lei 9279/96 e item 2.4 do manual de desenho industrial.



Código 37 - Recurso Contra o Indeferimento

Notificação de interposição de recurso ao Presidente do INPI contra o indeferimento do pedido de registro de desenho industrial, objetivando o reexame da matéria. Desta data corre o prazo de 60 (sessenta) dias para apresentação de contrarrazões por qualquer interessado. Poderá ser requerida cópia do recurso com o peticionamento do serviço 824 - cópia reprográfica simples.

(21) BR 30 2013 004363-0

Código 37 - Recurso Contra o Indeferimento

(22) 02/09/2013

(71) DOMAT LTDA. (CO)

(74) DAVID DO NASCIMENTO ADVOGADOS ASSOCIADOS

Recurso contra o indeferimento: Pet. (WB) 870160028536, de 15/5/2016.



Código 39 - Concessão do Registro

Concessão do registro de desenho industrial. O certificado de registro está disponível no portal do INPI. Desta data corre o prazo de 5 (cinco) anos para interposição de nulidade administrativa por qualquer interessado (Art.113 § 1º da LPI). Os efeitos da concessão serão suspensos caso o pedido de nulidade seja interposto no prazo de 60 (sessenta) dias, contados da data da concessão.

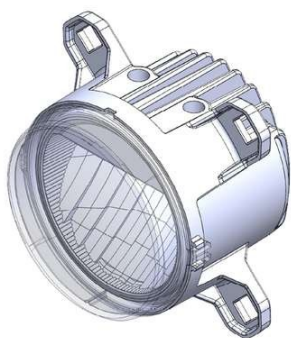
(11) BR 30 2020 003428-7

Código 39 - Concessão do Registro

(22) 05/08/2020

(15) 28/09/2021

(45) 28/09/2021

(52) 26-06

(54) CONFIGURAÇÃO APLICADA A/EM FAROL

(73) MAURICIO BALBINOT (BR/RS)

(72) MAURICIO BALBINOT

(74) SKO OYARZÁBAL MARCAS E PATENTES SOCIEDADE SIMPLES LTDA.

Prazo de validade: 10 (dez) anos contados a partir de 05/08/2020, mediante o recolhimento da taxa quinquenal de manutenção (Artigos 119 e 120 da LPI) e observadas as demais condições legais.

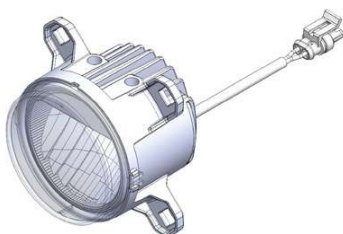
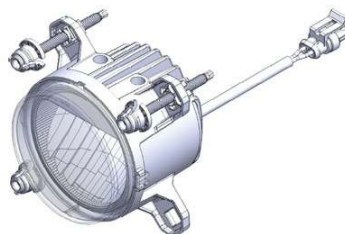
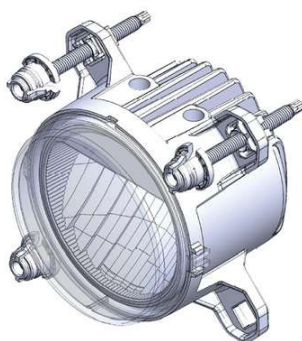
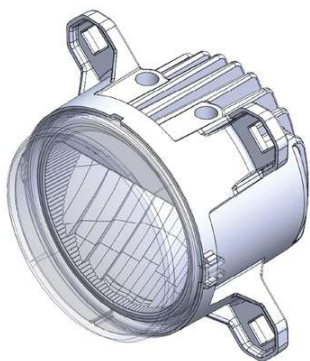



(11) BR 30 2020 003786-3



Código 39 - Concessão do Registro

(22) 17/08/2020

(15) 28/09/2021

(45) 28/09/2021

(52) 15-03

(54) CONFIGURAÇÃO APLICADA A/EM RESERVATÓRIO

(73) MÁQUINAS AGRÍCOLAS JACTO S/A. (BR/SP)

(72) SERGIO SARTORIO JUNIOR; LUCIANO BURNEIKO LEITE; GUILHERME TINOIS DA SILVA; SILVIO MIURA; MAURO CESAR MENÃO; MARCOS AURÉLIO BARBOSA HERNANDES; LUCAS SÃO GREGÓRIO SILVA; GUSTAVO MARTINS PETITO

(74) ROGER PAMPANA NICOLAU

Prazo de validade: 10 (dez) anos contados a partir de 17/08/2020, mediante o recolhimento da taxa quinquenal de manutenção (Artigos 119 e 120 da LPI) e observadas as demais condições legais.

(11) BR 30 2020 003787-1



Código 39 - Concessão do Registro

(22) 17/08/2020

(15) 28/09/2021

(45) 28/09/2021

(52) 15-03

(54) CONFIGURAÇÃO APLICADA A/EM IMPLEMENTO AGRÍCOLA

(73) MÁQUINAS AGRÍCOLAS JACTO S/A. (BR/SP)

(72) SÉRGIO SARTORI JUNIOR; LUCIANO BURNEIKO LEITE; GUILHERME TINOIS DA SILVA; SILVIO MIURA; MAURO CESAR MENÃO; MARCOS AURÉLIO BARBOSA HERNANDES

(74) ROGER PAMPANA NICOLAU

Prazo de validade: 10 (dez) anos contados a partir de 17/08/2020, mediante o recolhimento da taxa quinquenal de manutenção (Artigos 119 e 120 da LPI) e observadas as demais condições legais.

(11) BR 30 2020 003790-1

Código 39 - Concessão do Registro

(22) 17/08/2020

(15) 28/09/2021





Fig. 1.1

(45) 28/09/2021

(52) 15-03

(54) CONFIGURAÇÃO APLICADA A/EM MÁQUINA AGRÍCOLA

(73) MÁQUINAS AGRÍCOLAS JACTO S/A. (BR/SP)

(72) SERGIO SARTORI JUNIOR; LUCIANO BURNEIKO LEITE; GUILHERME TINOIS DA SILVA; SILVIO MIURA; MAURO CESAR MENÃO; MARCOS AURÉLIO BARBOSA HERNANDES; LUCAS SÃO GREGÓRIO SILVA

(74) ROGER PAMPANA NICOLAU

Prazo de validade: 10 (dez) anos contados a partir de 17/08/2020, mediante o recolhimento da taxa quinquenal de manutenção (Artigos 119 e 120 da LPI) e observadas as demais condições legais.

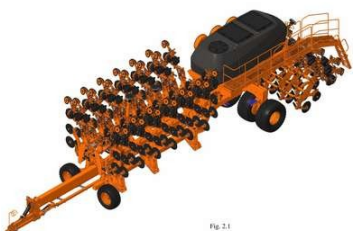

Fig. 2.1

(11) BR 30 2020 003791-0

Fig. 1.1

Código 39 - Concessão do Registro

(22) 17/08/2020

(15) 28/09/2021

(45) 28/09/2021

(52) 15-03

(54) CONFIGURAÇÃO APLICADA A/EM MÁQUINA AGRÍCOLA

(73) MÁQUINAS AGRÍCOLAS JACTO S/A. (BR/SP)

(72) SERGIO SARTORI JUNIOR; LUCIANO BURNEIKO LEITE; GUILHERME TINOIS DA SILVA; MAURO CESAR MENÃO; MARCOS AURÉLIO BARBOSA HERNANDES; LUCAS SÃO GREGÓRIO SILVA; SILVIO MIURA

(74) ROGER PAMPANA NICOLAU

Prazo de validade: 10 (dez) anos contados a partir de 17/08/2020, mediante o recolhimento da taxa quinquenal de manutenção (Artigos 119 e 120 da LPI) e observadas as demais condições legais.

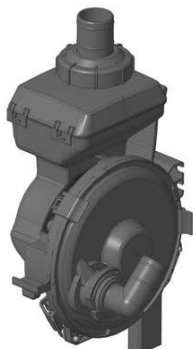
(11) BR 30 2020 003792-8

Código 39 - Concessão do Registro

(22) 17/08/2020

(15) 28/09/2021

(45) 28/09/2021

(52) 15-03

(54) CONFIGURAÇÃO APLICADA A/EM DOSADOR

(73) MÁQUINAS AGRÍCOLAS JACTO S/A. (BR/SP)

(72) SERGIO SARTORI JUNIOR; LUCIANO BURNEIKO LEITE; GUILHERME TINOIS DA SILVA; MAURO CESAR MENÃO; BENEDITO OSCAR DOS SANTOS



(74) ROGER PAMPANA NICOLAU

Prazo de validade: 10 (dez) anos contados a partir de 17/08/2020, mediante o recolhimento da taxa quinquenal de manutenção (Artigos 119 e 120 da LPI) e observadas as demais condições legais.

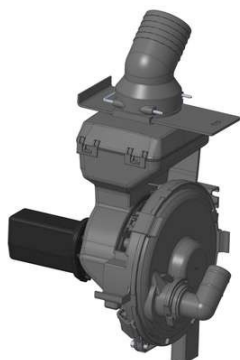

(11) BR 30 2020 003811-8

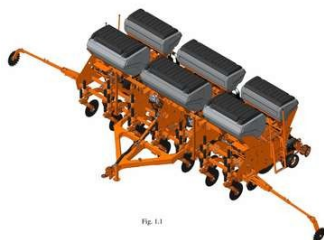

Código 39 - Concessão do Registro

(22) 19/08/2020

(15) 28/09/2021

(45) 28/09/2021

(52) 15-03

(54) CONFIGURAÇÃO APLICADA A/EM MÁQUINA AGRÍCOLA

(73) MÁQUINAS AGRÍCOLAS JACTO S/A. (BR/SP)

(72) SERGIO SARTORI JUNIOR; LUCIANO BURNEIKO LEITE; GUILHERME TINOIS DA SILVA; SILVIO MIURA; MAURO CESAR MENÃO; MARCOS AURÉLIO BARBOSA HERNANDES; LUCAS SÃO GREGÓRIO SILVA

(74) ROGER PAMPANA NICOLAU

Prazo de validade: 10 (dez) anos contados a partir de 19/08/2020, mediante o recolhimento da taxa quinquenal de manutenção (Artigos 119 e 120 da LPI) e observadas as demais condições legais.

(11) BR 30 2020 004630-7

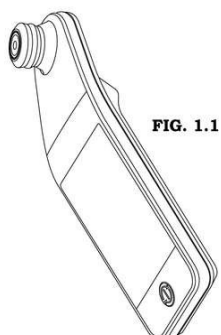

Código 39 - Concessão do Registro

(22) 02/10/2020

(15) 28/09/2021

(30) 03/04/2020 US 29/730,396

(45) 28/09/2021

(52) 24-01 , 24-02

(54) CONFIGURAÇÃO APLICADA A/EM DISPOSITIVO MÉDICO

(73) BRUIN BIOMETRICS, LLC (US)

(72) MARTIN F. BURNS; GRAHAM O. ROSS; DAVID M. GIUNTOLI

(74) Hugo Silva & Maldonado Propriedade Intelectual Sociedade Civil S/C Ltda.

Prazo de validade: 10 (dez) anos contados a partir de 02/10/2020, mediante o recolhimento da taxa quinquenal de manutenção (Artigos 119 e 120 da LPI) e observadas as demais condições legais.



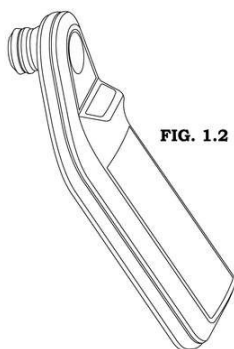

FIG. 1.2

(11) BR 30 2020 004916-0

Código 39 - Concessão do Registro

(22) 19/10/2020

(15) 28/09/2021

(30) 30/04/2020 US 29/733195

(45) 28/09/2021

(52) 04-01

(54) CONFIGURAÇÃO APLICADA A/EM ESFREGÃO DE CHÃO

(73) KIMBERLY-CLARK WORLDWIDE, INC. (US)

(72) DAMI HAN; CHOROM KIM; SUNGJIN MOON; YUJEONG HA

(74) KASZNAR LEONARDOS PROPRIEDADE INTELECTUAL

Prazo de validade: 10 (dez) anos contados a partir de 19/10/2020, mediante o recolhimento da taxa quinquenal de manutenção (Artigos 119 e 120 da LPI) e observadas as demais condições legais.

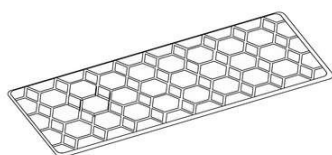

(11) BR 30 2020 005349-4

Código 39 - Concessão do Registro

(22) 10/11/2020

(15) 28/09/2021

(45) 28/09/2021

(52) 13-03

(54) CONFIGURAÇÃO APLICADA A/EM ESPAÇADOR

(73) TE CONNECTIVITY BRASIL INDÚSTRIA DE ELETRÔNICOS LTDA. (BR/SP)

(72) WASHINGTON LUIS STEFANI; HENRY CHARLES CANTERI

(74) DANIEL ADVOGADOS (ALT.DE DANIEL & CIA)

Prazo de validade: 10 (dez) anos contados a partir de 10/11/2020, mediante o recolhimento da taxa quinquenal de manutenção (Artigos 119 e 120 da LPI) e observadas as demais condições legais.

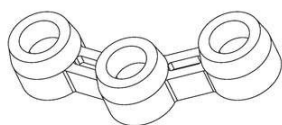

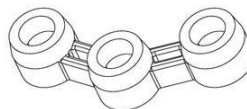
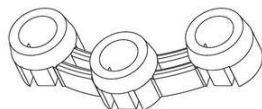
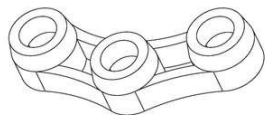

(11) BR 30 2020 005528-4

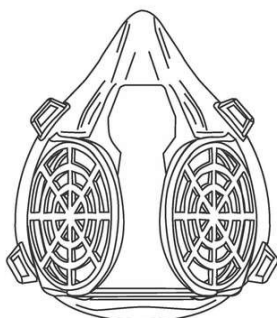

Código 39 - Concessão do Registro

(22) 19/11/2020

(15) 28/09/2021

(30) 22/05/2020 US 29/735,684

(45) 28/09/2021

(52) 29-02

(54) CONFIGURAÇÃO APLICADA A/EM MÁSCARA

(73) METAL HEART GROUP OF COMPANIES (ZA)

(72) KENNETH GRAY; GERRIE LOMBAARD

(74) Dannemann, Siemsen, Bigler & Ipanema Moreira

Prazo de validade: 10 (dez) anos contados a partir de 19/11/2020, mediante o recolhimento da taxa quinquenal de manutenção (Artigos 119 e 120 da LPI) e observadas as demais condições legais.

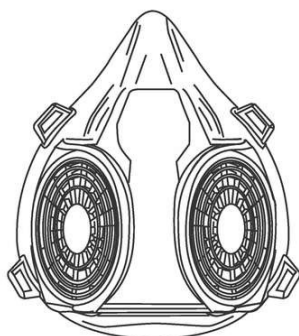
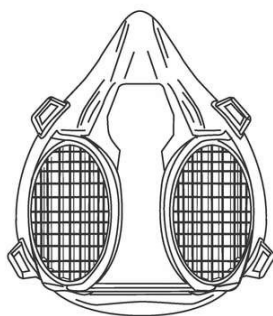

(11) BR 30 2020 005575-6

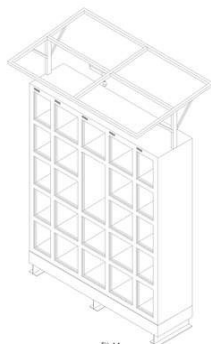

Código 39 - Concessão do Registro

(22) 23/11/2020

(15) 28/09/2021

(45) 28/09/2021

(52) 06-04 , 06-06

(54) CONFIGURAÇÃO APLICADA A/EM ESTRUTURA DE ARMÁRIO
GUARDA-VOLUMES

(73) SERGIO RICARDO DO VALE (BR/SP)

(72) SERGIO RICARDO DO VALE

(74) PAULO CESAR DE OLIVEIRA

Prazo de validade: 10 (dez) anos contados a partir de 23/11/2020, mediante o recolhimento da taxa quinquenal de manutenção (Artigos 119 e 120 da LPI) e observadas as demais condições legais.



(11) BR 30 2020 005577-2

Código 39 - Concessão do Registro

(22) 24/11/2020

(15) 28/09/2021

(45) 28/09/2021

(52) 06-04

(54) CONFIGURAÇÃO APLICADA A/EM ARMÁRIO GUARDA-VOLUMES

(73) SERGIO RICARDO DO VALE (BR/SP)

(72) SERGIO RICARDO DO VALE

(74) PAULO CESAR DE OLIVEIRA

Prazo de validade: 10 (dez) anos contados a partir de 24/11/2020, mediante o recolhimento da taxa quinquenal de manutenção (Artigos 119 e 120 da LPI) e observadas as demais condições legais.

(11) BR 30 2020 005581-0

Fig. 1.1

Código 39 - Concessão do Registro

(22) 24/11/2020

(15) 28/09/2021

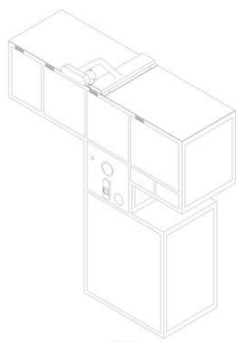
(45) 28/09/2021

(52) 06-04

(54) CONFIGURAÇÃO APLICADA A/EM ARMÁRIO GUARDA-VOLUMES

(73) SERGIO RICARDO DO VALE (BR/SP)

(72) SERGIO RICARDO DO VALE

(74) PAULO CESAR DE OLIVEIRA

Prazo de validade: 10 (dez) anos contados a partir de 24/11/2020, mediante o recolhimento da taxa quinquenal de manutenção (Artigos 119 e 120 da LPI) e observadas as demais condições legais.

(11) BR 30 2020 005582-9Fig. 1.1
Vista em perspectiva

Código 39 - Concessão do Registro

(22) 24/11/2020

(15) 28/09/2021

(45) 28/09/2021

(52) 09-01

(54) CONFIGURAÇÃO APLICADA A/EM GARRAFA

(73) AMBEV S.A. (BR/SP)

(72) MAURICI DE ARAGÃO

(74) Dannemann, Siemsen, Bigler & Ipanema Moreira

Prazo de validade: 10 (dez) anos contados a partir de 24/11/2020, mediante o recolhimento da taxa quinquenal de manutenção (Artigos 119 e 120 da LPI) e observadas as demais condições legais.



**(11) BR 30 2020 005604-3**

Código 39 - Concessão do Registro

(22) 25/11/2020

(15) 28/09/2021

(45) 28/09/2021

(52) 12-06

(54) CONFIGURAÇÃO APLICADA A/EM LANCHAS

(73) ALEXSANDRO JOSÉ FERREIRA (BR/RS)

(72) ALEXSANDRO JOSE FERREIRA

(74) AUDITA ASSESSORIA EMPRESARIAL LTDA.

Prazo de validade: 10 (dez) anos contados a partir de 25/11/2020, mediante o recolhimento da taxa quinquenal de manutenção (Artigos 119 e 120 da LPI) e observadas as demais condições legais.

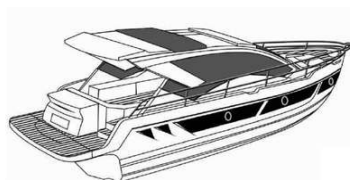
**(11) BR 30 2020 005606-0**

Código 39 - Concessão do Registro

(22) 25/11/2020

(15) 28/09/2021

(30) 30/09/2020 CN 202030594827.6

(45) 28/09/2021

(52) 26-04

(54) CONFIGURAÇÃO APLICADA A/EM LÂMPADA ULTRAVIOLETA.

(73) SHENZHEN UVLED OPTICAL TECHNOLOGY CO.,LTD (CN)

(72) CHEN YI OU YANG

(74) ANDRÉ BASTOS VENTURINI

Prazo de validade: 10 (dez) anos contados a partir de 25/11/2020, mediante o recolhimento da taxa quinquenal de manutenção (Artigos 119 e 120 da LPI) e observadas as demais condições legais.

**(11) BR 30 2020 005654-0**

Código 39 - Concessão do Registro

(22) 26/11/2020

(15) 28/09/2021



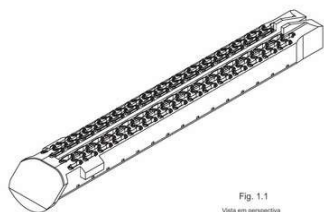

(30) 02/06/2020 US 29/736,649

(45) 28/09/2021

(52) 24-02

(54) CONFIGURAÇÃO APLICADA A/EM CARTUCHO DE GRAMPEADOR CIRURGICO

(73) ETHICON LLC (US)

(72) FREDERICK E. SHELTON IV; JASON L. HARRIS

(74) Dannemann, Siemsen, Bigler & Ipanema Moreira

Prazo de validade: 10 (dez) anos contados a partir de 26/11/2020, mediante o recolhimento da taxa quinquenal de manutenção (Artigos 119 e 120 da LPI) e observadas as demais condições legais.

(11) BR 30 2020 005655-8

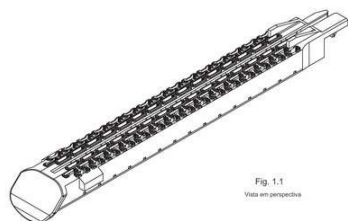

Código 39 - Concessão do Registro

(22) 26/11/2020

(15) 28/09/2021

(30) 02/06/2020 US 29/736,648

(45) 28/09/2021

(52) 24-02

(54) CONFIGURAÇÃO APLICADA A/EM CARTUCHO DE GRAMPEADOR CIRURGICO

(73) ETHICON LLC (US)

(72) FREDERICK E. SHELTON IV; JASON L. HARRIS

(74) Dannemann, Siemsen, Bigler & Ipanema Moreira

Prazo de validade: 10 (dez) anos contados a partir de 26/11/2020, mediante o recolhimento da taxa quinquenal de manutenção (Artigos 119 e 120 da LPI) e observadas as demais condições legais.

(11) BR 30 2020 005663-9

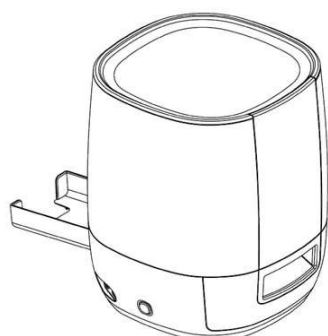

Código 39 - Concessão do Registro

(22) 26/11/2020

(15) 28/09/2021

(30) 27/05/2020 US 29/735986

(45) 28/09/2021

(52) 24-01

(54) CONFIGURAÇÃO APLICADA A/EM EQUIPAMENTO PARA LABORATÓRIO

(73) 3M INNOVATIVE PROPERTIES COMPANY (US)

(72) JOHN WILLIAM CAIN

(74) CAROLINA NAKATA

Prazo de validade: 10 (dez) anos contados a partir de 26/11/2020, mediante o recolhimento da taxa quinquenal de manutenção (Artigos 119 e 120 da LPI) e observadas as demais condições legais.



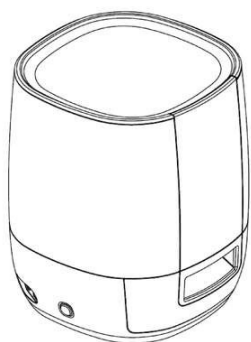

(11) BR 30 2020 005666-3

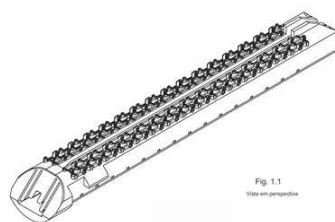

Código 39 - Concessão do Registro

(22) 26/11/2020

(15) 28/09/2021

(30) 02/06/2020 US 29/736,652

(45) 28/09/2021

(52) 24-02

(54) CONFIGURAÇÃO APLICADA A/EM CARTUCHO DE GRAMPEADOR CIRURGICO

(73) ETHICON LLC (US)

(72) FREDERICK E. SHELTON IV; JASON L. HARRIS

(74) Dannemann, Siemsen, Bigler & Ipanema Moreira

Prazo de validade: 10 (dez) anos contados a partir de 26/11/2020, mediante o recolhimento da taxa quinquenal de manutenção (Artigos 119 e 120 da LPI) e observadas as demais condições legais.

(11) BR 30 2020 005681-7

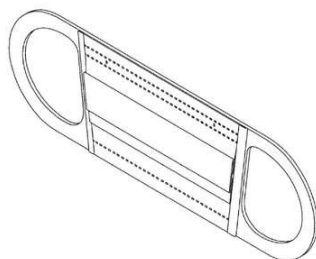

Código 39 - Concessão do Registro

(22) 27/11/2020

(15) 28/09/2021

(30) 28/05/2020 JP 2020-010531

(45) 28/09/2021

(52) 29-02

(54) CONFIGURAÇÃO APLICADA A/EM MÁSCARA

(73) SHIROHATO CO., LTD. (JP)

(72) TAKANAO YOKOI

(74) LICKS ADVOGADOS

Prazo de validade: 10 (dez) anos contados a partir de 27/11/2020, mediante o recolhimento da taxa quinquenal de manutenção (Artigos 119 e 120 da LPI) e observadas as demais condições legais.

(11) BR 30 2020 005705-8

Código 39 - Concessão do Registro

(22) 30/11/2020

(15) 28/09/2021

(30) 06/06/2020 US 29/737,205



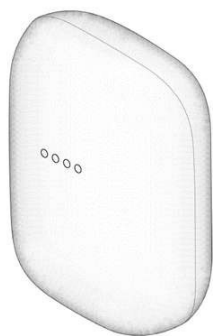

(45) 28/09/2021

(52) 14-01

(54) CONFIGURAÇÃO APLICADA A/EM DISPOSITIVO DE AUTO-FALANTE

(73) GOOGLE LLC (US)

(72) MAJ ISABELLE OLSSON; WILLY CARTEAU; DIANA CHANG; KATHERINE MORGENROTH; CARL CEPRESS

(74) Dannemann, Siemsen, Bigler & Ipanema Moreira

Prazo de validade: 10 (dez) anos contados a partir de 30/11/2020, mediante o recolhimento da taxa quinquenal de manutenção (Artigos 119 e 120 da LPI) e observadas as demais condições legais.

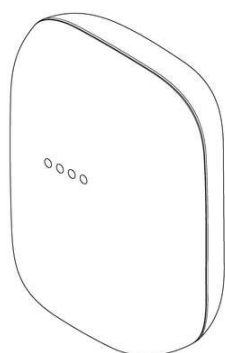

(11) BR 30 2020 005725-2

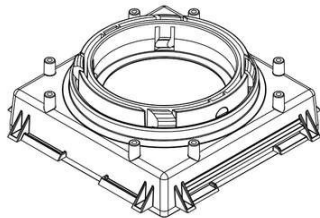

Código 39 - Concessão do Registro

(22) 01/12/2020

(15) 28/09/2021

(45) 28/09/2021

(52) 26-05

(54) CONFIGURAÇÃO APLICADA A/EM LUMINÁRIA

(73) 88 NEGÓCIOS E PARTICIPAÇÕES EIRELI (BR/RS)

(72) DOUGLAS PEZZI DOS SANTOS

(74) DENIS BORGES BARBOSA ADVOGADOS

Prazo de validade: 10 (dez) anos contados a partir de 01/12/2020, mediante o recolhimento da taxa quinquenal de manutenção (Artigos 119 e 120 da LPI) e observadas as demais condições legais.

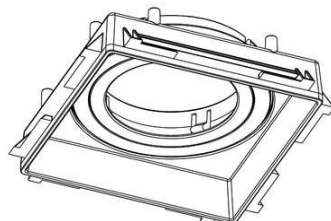

(11) BR 30 2020 005726-0

Código 39 - Concessão do Registro

(22) 01/12/2020

(15) 28/09/2021

(45) 28/09/2021

(52) 26-05



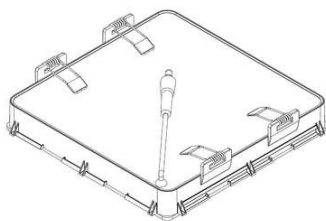

(54) CONFIGURAÇÃO APLICADA A/EM LUMINÁRIA
 (73) 88 NEGÓCIOS E PARTICIPAÇÕES EIRELI (BR/RS)
 (72) DOUGLAS PEZZI DOS SANTOS
 (74) DENIS BORGES BARBOSA ADVOGADOS

Prazo de validade: 10 (dez) anos contados a partir de 01/12/2020, mediante o recolhimento da taxa quinquenal de manutenção (Artigos 119 e 120 da LPI) e observadas as demais condições legais.

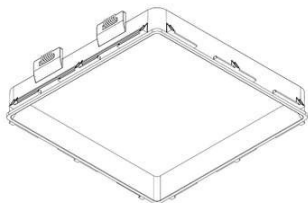

(11) BR 30 2020 005751-1



Código 39 - Concessão do Registro

(22) 02/12/2020

(15) 28/09/2021

(45) 28/09/2021

(52) 10-05

(54) CONFIGURAÇÃO APLICADA A/EM DETECTOR DE METAL.

(73) LEONARDO SANTOS MARTINS (BR/SP)

(72) LEONARDO SANTOS MARTINS

(74) Vilage Marcas e Patentes Ltda

Prazo de validade: 10 (dez) anos contados a partir de 02/12/2020, mediante o recolhimento da taxa quinquenal de manutenção (Artigos 119 e 120 da LPI) e observadas as demais condições legais.

(11) BR 30 2020 005757-0



Código 39 - Concessão do Registro

(22) 02/12/2020

(15) 28/09/2021

(30) 03/06/2020 EM 007981360

(45) 28/09/2021

(52) 28-05

(54) CONFIGURAÇÃO APLICADA A/EM DISPENSADOR

(73) RECKITT & COLMAN (OVERSEAS) HYGIENE HOME LIMITED (GB)

(72) LUCY BALDWIN; RUSSELL BEARD; NIALL MCRINER; JOHN MOUATT

(74) DI BLASI, PARENTE & ADVOGADOS ASSOCIADOS

Prazo de validade: 10 (dez) anos contados a partir de 02/12/2020, mediante o recolhimento da taxa quinquenal de manutenção (Artigos 119 e 120 da LPI) e observadas as demais condições legais.

(11) BR 30 2020 005795-3

Código 39 - Concessão do Registro





(22) 03/12/2020
(15) 28/09/2021
(45) 28/09/2021
(52) 08-08 , 25-01
(54) CONFIGURAÇÃO APLICADA A/EM PERFIL.
(73) SITMED EQUIPAMENTOS MÉDICOS LTDA (BR/RS)
(72) MIGUEL MAZZOCCO
(74) GUERRA PROPRIEDADE INDUSTRIAL

Prazo de validade: 10 (dez) anos contados a partir de 03/12/2020, mediante o recolhimento da taxa quinquenal de manutenção (Artigos 119 e 120 da LPI) e observadas as demais condições legais.

(11) BR 30 2020 005796-1



Código 39 - Concessão do Registro
(22) 03/12/2020
(15) 28/09/2021
(45) 28/09/2021
(52) 08-08 , 25-01
(54) CONFIGURAÇÃO APLICADA A/EM PERFIL
(73) SITMED EQUIPAMENTOS MÉDICOS LTDA (BR/RS)
(72) MIGUEL MAZZOCCO
(74) GUERRA PROPRIEDADE INDUSTRIAL

Prazo de validade: 10 (dez) anos contados a partir de 03/12/2020, mediante o recolhimento da taxa quinquenal de manutenção (Artigos 119 e 120 da LPI) e observadas as demais condições legais.

(11) BR 30 2020 005797-0



Código 39 - Concessão do Registro
(22) 03/12/2020
(15) 28/09/2021
(45) 28/09/2021
(52) 08-08 , 25-01
(54) CONFIGURAÇÃO APLICADA A/EM PERFIL
(73) SITMED EQUIPAMENTOS MÉDICOS LTDA (BR/RS)
(72) MIGUEL MAZZOCCO
(74) GUERRA PROPRIEDADE INDUSTRIAL

Prazo de validade: 10 (dez) anos contados a partir de 03/12/2020, mediante o recolhimento da taxa quinquenal de manutenção (Artigos 119 e 120 da LPI) e observadas as demais condições legais.

(11) BR 30 2020 005840-2

Código 39 - Concessão do Registro
(22) 07/12/2020
(15) 28/09/2021





(45) 28/09/2021
 (52) 16-06
 (54) CONFIGURAÇÃO APLICADA A/EM ÓCULOS DE SOL
 (73) CHRISTIAN DIOR COUTURE (FR)
 (72) MATHIEU JAMIN
 (74) LUIZ LEONARDOS & ADVOGADOS

Prazo de validade: 10 (dez) anos contados a partir de 07/12/2020, mediante o recolhimento da taxa quinquenal de manutenção (Artigos 119 e 120 da LPI) e observadas as demais condições legais.

(11) BR 30 2020 005843-7

FIG. 1

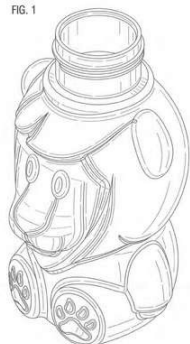

Código 39 - Concessão do Registro
 (22) 07/12/2020
 (15) 28/09/2021
 (30) 21/07/2020 US 29/743348
 (45) 28/09/2021
 (52) 09-01
 (54) CONFIGURAÇÃO APLICADA A/EM GARRAFA
 (73) DART INDUSTRIES INC. (US)
 (72) SARA L. DELGADO CARMONA
 (74) KASZNAR LEONARDOS PROPRIEDADE INTELECTUAL

Prazo de validade: 10 (dez) anos contados a partir de 07/12/2020, mediante o recolhimento da taxa quinquenal de manutenção (Artigos 119 e 120 da LPI) e observadas as demais condições legais.

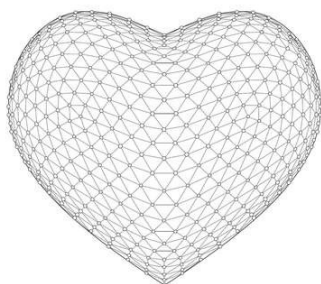
(11) BR 30 2020 005850-0

Código 39 - Concessão do Registro
 (22) 07/12/2020
 (15) 28/09/2021
 (30) 11/09/2020 US 29/750,231
 (45) 28/09/2021
 (52) 14-04
 (54) PADRÃO ORNAMENTAL APLICADO A/EM ÍCONE
 (73) SAMSUNG ELECTRONICS CO., LTD. (KR)
 (72) TENGWEN HU; JOO HYUN BAE
 (74) DANIEL ADVOGADOS (ALT.DE DANIEL & CIA)

Prazo de validade: 10 (dez) anos contados a partir de 07/12/2020, mediante o recolhimento da taxa quinquenal de manutenção (Artigos 119 e 120 da LPI) e observadas as demais condições legais.

(11) BR 30 2020 005852-6

Código 39 - Concessão do Registro
 (22) 07/12/2020
 (15) 28/09/2021



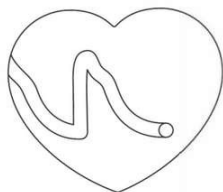

(30) 09/06/2020 US 29/737,509

(45) 28/09/2021

(52) 14-04

(54) PADRÃO ORNAMENTAL APLICADO A/EM ÍCONE

(73) SAMSUNG ELECTRONICS CO., LTD. (KR)

(72) TENGWEN HU; JOO HYUN BAE

(74) DANIEL ADVOGADOS (ALT.DE DANIEL & CIA)

Prazo de validade: 10 (dez) anos contados a partir de 07/12/2020, mediante o recolhimento da taxa quinquenal de manutenção (Artigos 119 e 120 da LPI) e observadas as demais condições legais.

(11) BR 30 2020 005853-4

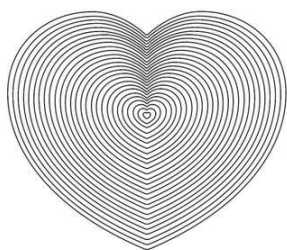

Código 39 - Concessão do Registro

(22) 07/12/2020

(15) 28/09/2021

(30) 09/06/2020 US 29/737,512

(45) 28/09/2021

(52) 14-04

(54) PADRÃO ORNAMENTAL APLICADO A/EM INTERFACE GRÁFICA

(73) SAMSUNG ELECTRONICS CO., LTD. (KR)

(72) TENGWEN HU; JOO HYUN BAE

(74) DANIEL ADVOGADOS (ALT.DE DANIEL & CIA)

Prazo de validade: 10 (dez) anos contados a partir de 07/12/2020, mediante o recolhimento da taxa quinquenal de manutenção (Artigos 119 e 120 da LPI) e observadas as demais condições legais.

(11) BR 30 2020 005875-5

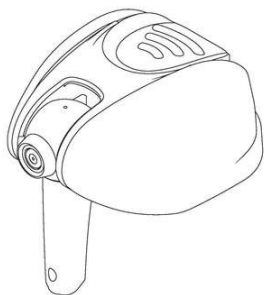

Código 39 - Concessão do Registro

(22) 08/12/2020

(15) 28/09/2021

(30) 18/06/2020 US 29/738,580

(45) 28/09/2021

(52) 09-07

(54) CONFIGURAÇÃO APLICADA A/EM TAMPAS PULVERIZADORAS PARA RECIPIENTES DE AEROSSOL

(73) WD-40 MANUFACTURING COMPANY (US)

(72) JEFFREY T. COLE; CHRISTOPHER MICHAEL HOWELL; JOHN W.

FREUDENBERG; RYAN PAUL DAVIDSON; MICHAEL J. STARZMAN; JOSEPH

G. PESCHKE; PAUL MIERZWA

(74) DANNEMANN, SIEMSEN, BIGLER & IPANEMA MOREIRA

Prazo de validade: 10 (dez) anos contados a partir de 08/12/2020, mediante o recolhimento da taxa quinquenal de manutenção (Artigos 119 e 120 da LPI) e observadas as demais condições legais.

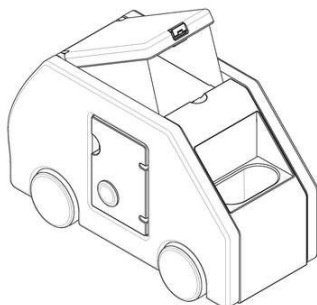

(11) BR 30 2020 005877-1

Código 39 - Concessão do Registro

(22) 08/12/2020

(15) 28/09/2021

(30) 08/06/2020 US 29/737,358

(45) 28/09/2021

(52) 21-01

(54) CONFIGURAÇÃO APLICADA A/EM BRINQUEDO

(73) LOVEVERY, INC. (US)

(72) THOMAS CREASON RIGBY; SETH THOMAS MURRAY; PHILIP J. FOUTS

(74) Clarke, Modet Propriedade Intelectual Ltda.

Prazo de validade: 10 (dez) anos contados a partir de 08/12/2020, mediante o recolhimento da taxa quinquenal de manutenção (Artigos 119 e 120 da LPI) e observadas as demais condições legais.

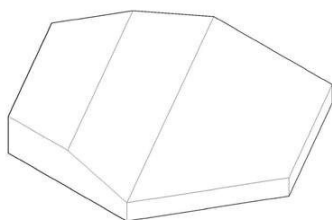
(11) BR 30 2020 005899-2

Código 39 - Concessão do Registro

(22) 09/12/2020

(15) 28/09/2021

(45) 28/09/2021

(52) 25-01

(54) CONFIGURAÇÃO APLICADA A/EM REVESTIMENTO

(73) PETRA REVEST LTDA (BR/PR)

(72) GIOVANI FORMENTINI

Prazo de validade: 10 (dez) anos contados a partir de 09/12/2020, mediante o recolhimento da taxa quinquenal de manutenção (Artigos 119 e 120 da LPI) e observadas as demais condições legais.

(11) BR 30 2020 005939-5

Código 39 - Concessão do Registro

(22) 10/12/2020

(15) 28/09/2021

(45) 28/09/2021

(52) 02-04

(54) CONFIGURAÇÃO APLICADA A/EM CALÇADO

(73) GRENDENE S.A. (BR/CE)

(72) EDSON MATSUO

(74) Remer Villaça & Nogueira Assessoria e Consultoria de Prop. Intelectual S/S Ltda.

Prazo de validade: 10 (dez) anos contados a partir de 10/12/2020, mediante o recolhimento da taxa quinquenal de manutenção (Artigos 119 e 120 da LPI) e observadas as demais condições legais.

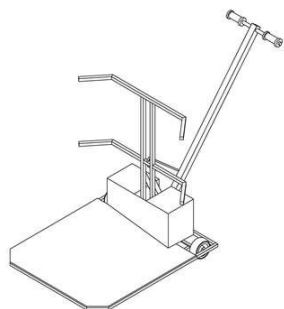

(11) BR 30 2020 005953-0

Código 39 - Concessão do Registro

(22) 11/12/2020

(15) 28/09/2021

(45) 28/09/2021

(52) 12-02

(54) CONFIGURAÇÃO APLICADA A/EM CARRINHO

(73) INSTITUTO MUDA DE GESTÃO SOCIOAMBIENTAL DA PROPRIEDADE LTDA - ME (BR/SP)

(72) ALEXANDRE FURLAN BRAZ

(74) Interação Marcas e Patentes Ltda

Prazo de validade: 10 (dez) anos contados a partir de 11/12/2020, mediante o recolhimento da taxa quinquenal de manutenção (Artigos 119 e 120 da LPI) e observadas as demais condições legais.

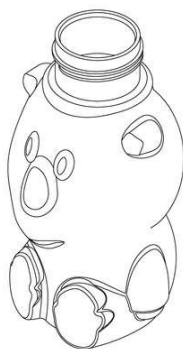
(11) BR 30 2020 005960-3

Código 39 - Concessão do Registro

(22) 11/12/2020

(15) 28/09/2021

(30) 21/07/2020 US 29/743347

(45) 28/09/2021

(52) 09-01

(54) CONFIGURAÇÃO APLICADA A/EM GARRAFA

(73) DART INDUSTRIES INC. (US)

(72) SARA L. DELGADO CARMONA

(74) KASZNAR LEONARDOS PROPRIEDADE INTELECTUAL

Prazo de validade: 10 (dez) anos contados a partir de 11/12/2020, mediante o recolhimento da taxa quinquenal de manutenção (Artigos 119 e 120 da LPI) e observadas as demais condições legais.

(11) BR 30 2020 005974-3

Código 39 - Concessão do Registro

(22) 14/12/2020

(15) 28/09/2021

(45) 28/09/2021

(52) 06-01

(54) CONFIGURAÇÃO APLICADA A/EM BANCO

(73) JADERSON DE ALMEIDA (BR/SC)

(72) JADERSON DE ALMEIDA

Prazo de validade: 10 (dez) anos contados a partir de 14/12/2020, mediante o recolhimento da taxa quinquenal de manutenção (Artigos 119 e 120 da LPI) e observadas as demais condições legais.

(11) BR 30 2020 006030-0

Código 39 - Concessão do Registro





(22) 16/12/2020

(15) 28/09/2021

(30) 18/06/2020 EM 008010193

(45) 28/09/2021

(52) 12-15

(54) CONFIGURAÇÃO APLICADA A/EM PNEU

(73) NOKIAN HEAVY TYRES LTD (FI)

(72) CLAASSEN CALEB; RÄISÄNEN SAMULI; PALOMÄKI PINJA; JARI VISKARI

(74) DANNEMANN, SIEMSEN, BIGLER & IPANEMA MOREIRA

Prazo de validade: 10 (dez) anos contados a partir de 16/12/2020, mediante o recolhimento da taxa quinquenal de manutenção (Artigos 119 e 120 da LPI) e observadas as demais condições legais.



(11) BR 30 2020 006168-3

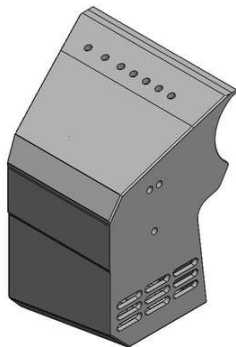

Código 39 - Concessão do Registro

(22) 23/12/2020

(15) 28/09/2021

(45) 28/09/2021

(52) 22-03

(54) CONFIGURAÇÃO APLICADA A/EM COLETOR DE CAPSULAS

(73) DOUGLAS ROBASKI SCHELLE (BR/RS)

(72) DOUGLAS ROBASKI SCHELLE

(74) SKO OYARZÁBAL MARCAS E PATENTES SOCIEDADE SIMPLES LTDA.

Prazo de validade: 10 (dez) anos contados a partir de 23/12/2020, mediante o recolhimento da taxa quinquenal de manutenção (Artigos 119 e 120 da LPI) e observadas as demais condições legais.



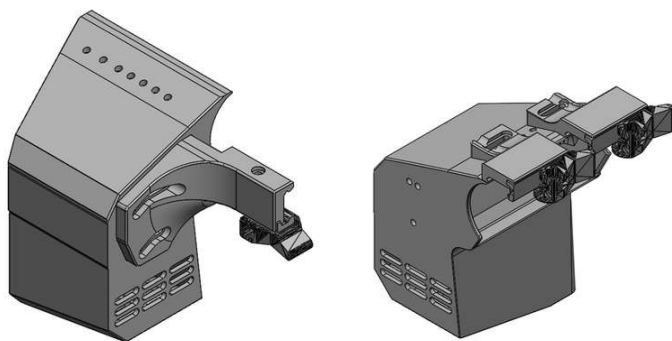

(11) BR 30 2020 006230-2

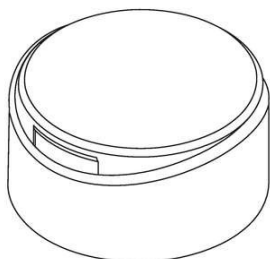

Código 39 - Concessão do Registro

(22) 29/12/2020

(15) 28/09/2021

(45) 28/09/2021

(52) 09-07

(54) CONFIGURAÇÃO APLICADA A/EM TAMPA PARA FRASCO

(73) GIOVANNA BRIGOLLA BERNART (BR/PR)

(72) GIOVANNA BRIGOLLA BERNART

(74) JOAQUIM CALHEIROS DE MORAIS

Prazo de validade: 10 (dez) anos contados a partir de 29/12/2020, mediante o recolhimento da taxa quinquenal de manutenção (Artigos 119 e 120 da LPI) e observadas as demais condições legais.



(11) BR 30 2020 006231-0

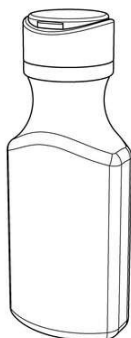

Código 39 - Concessão do Registro

(22) 29/12/2020

(15) 28/09/2021

(45) 28/09/2021

(52) 09-01

(54) CONFIGURAÇÃO APLICADA A/EM FRASCO

(73) GIOVANNA BRIGOLLA BERNART (BR/PR)

(72) GIOVANNA BRIGOLLA BERNART

(74) JOAQUIM CALHEIROS DE MORAIS

Prazo de validade: 10 (dez) anos contados a partir de 29/12/2020, mediante o recolhimento da taxa quinquenal de manutenção (Artigos 119 e 120 da LPI) e observadas as demais condições legais.



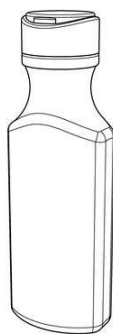

(11) BR 30 2020 006249-3

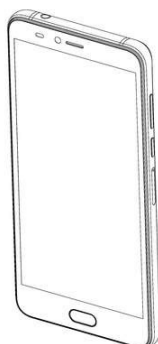

Código 39 - Concessão do Registro

(22) 30/12/2020

(15) 28/09/2021

(30) 01/07/2020 CN 202030347580.8

(45) 28/09/2021

(52) 14-02

(54) CONFIGURAÇÃO APLICADA A/EM TERMINAL MÓVEL DE PAGAMENTO

(73) PAX COMPUTER TECHNOLOGY (SHENZHEN)CO., LTD. (CN)

(72) DEQIANG DONG; YUZHUO WANG; ZHIHUI WANG; XIAOBING WANG

(74) LEÃO PROPRIEDADE INTELECTUAL

Prazo de validade: 10 (dez) anos contados a partir de 30/12/2020, mediante o recolhimento da taxa quinquenal de manutenção (Artigos 119 e 120 da LPI) e observadas as demais condições legais.

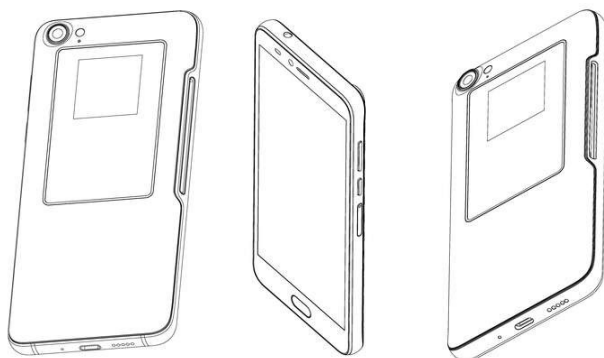

(11) BR 30 2020 006251-5



Código 39 - Concessão do Registro

(22) 30/12/2020

(15) 28/09/2021

(30) 01/07/2020 CN 202030347576.1

(45) 28/09/2021

(52) 14-02

(54) CONFIGURAÇÃO APLICADA A/EM TERMINAL MÓVEL DE PAGAMENTO

(73) PAX COMPUTER TECHNOLOGY (SHENZHEN)CO., LTD. (CN)

(72) SHAOWEN LUO; ZHANG XIONG; WEI QIN; CHENGZHEN JIANG

(74) LEÃO PROPRIEDADE INTELECTUAL

Prazo de validade: 10 (dez) anos contados a partir de 30/12/2020, mediante o recolhimento da taxa quinquenal de manutenção (Artigos 119 e 120 da LPI) e



observadas as demais condições legais.



(11) BR 30 2021 000007-5

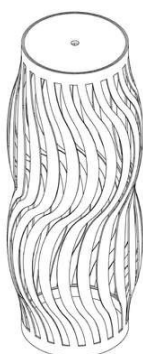

Código 39 - Concessão do Registro

(22) 01/01/2021

(15) 28/09/2021

(45) 28/09/2021

(52) 26-05

(54) CONFIGURAÇÃO APLICADA A/EM LUMINÁRIA

(73) RENATO BASGAL PESSOA 07562481911 (BR/PR)

(72) RENATO BASGAL PESSOA

(74) MICHELY CRISTINA CARCERERI

Prazo de validade: 10 (dez) anos contados a partir de 01/01/2021, mediante o recolhimento da taxa quinquenal de manutenção (Artigos 119 e 120 da LPI) e observadas as demais condições legais.

(11) BR 30 2021 000153-5

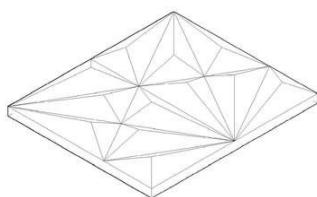

Código 39 - Concessão do Registro

(22) 13/01/2021

(15) 28/09/2021

(45) 28/09/2021

(52) 25-01

(54) CONFIGURAÇÃO APLICADA A/EM REVESTIMENTO

(73) PETRA REVEST LTDA (BR/PR)

(72) GIOVANI FORMENTINI

Prazo de validade: 10 (dez) anos contados a partir de 13/01/2021, mediante o recolhimento da taxa quinquenal de manutenção (Artigos 119 e 120 da LPI) e observadas as demais condições legais.

(11) BR 30 2021 000208-6

Código 39 - Concessão do Registro

(22) 19/01/2021

(15) 28/09/2021

(30) 20/07/2020 US 29/743,223

(45) 28/09/2021

(52) 09-07



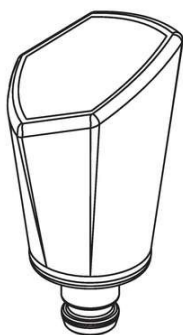

(54) CONFIGURAÇÃO APLICADA A/EM ROLHA DE GARRAFA

(73) CINCO SPIRITS GROUP, LLC (US)

(72) MARK SMITH; MICHAEL JORDAN

(74) Clarke, Modet Propriedade Intelectual Ltda.

Prazo de validade: 10 (dez) anos contados a partir de 19/01/2021, mediante o recolhimento da taxa quinquenal de manutenção (Artigos 119 e 120 da LPI) e observadas as demais condições legais.

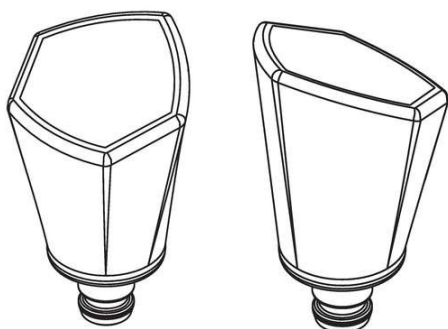

(11) BR 30 2021 000236-1

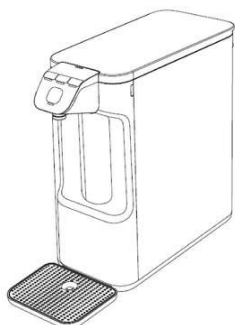

Código 39 - Concessão do Registro

(22) 19/01/2021

(15) 28/09/2021

(45) 28/09/2021

(52) 23-01

(54) CONFIGURAÇÃO APLICADA A/EM PURIFICADOR DE ÁGUA

(73) ELECTROLUX DO BRASIL S.A. (BR/PR)

(72) VINICIUS WEINERT

(74) DI BLASI, PARENTE & ASSOCIADOS PROPRIEDADE INDUSTRIAL LTDA

Prazo de validade: 10 (dez) anos contados a partir de 19/01/2021, mediante o recolhimento da taxa quinquenal de manutenção (Artigos 119 e 120 da LPI) e observadas as demais condições legais.

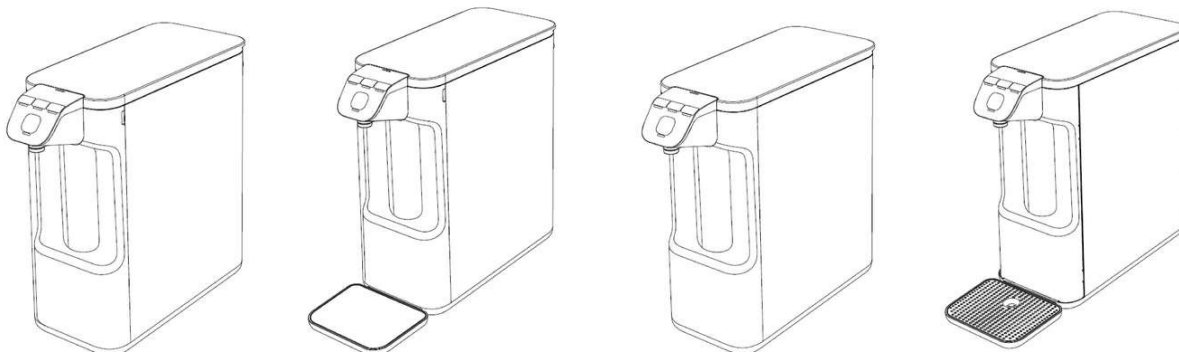

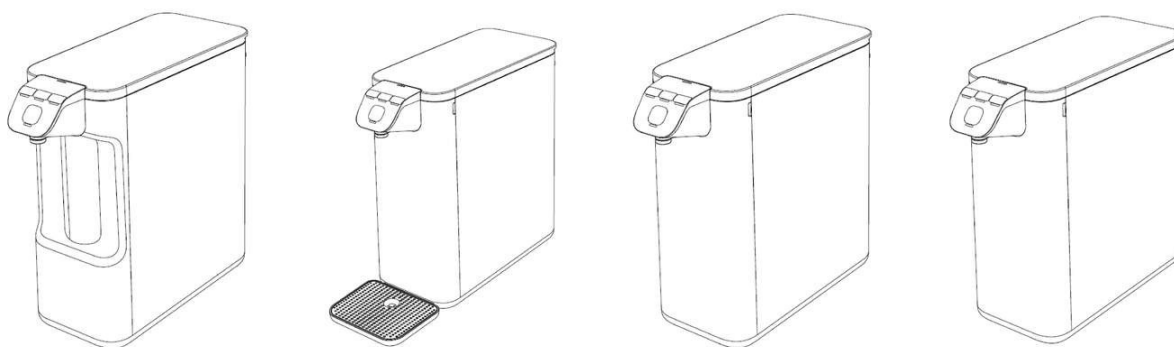

(11) BR 30 2021 000247-7

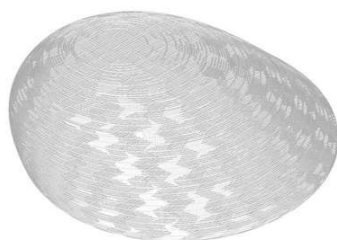

Código 39 - Concessão do Registro

(22) 20/01/2021

(15) 28/09/2021

(30) 21/07/2020 EM 008050231

(45) 28/09/2021

(52) 24-03

(54) CONFIGURAÇÃO APLICADA A/EM IMPLANTE ORTOPÉDICO

(73) BELLASENO GMBH (DE)

(72) NAVID KHANI; SARA LUCAROTTI; MOHIT CHHAYA

(74) CAROLINA NAKATA

Prazo de validade: 10 (dez) anos contados a partir de 20/01/2021, mediante o recolhimento da taxa quinquenal de manutenção (Artigos 119 e 120 da LPI) e observadas as demais condições legais.

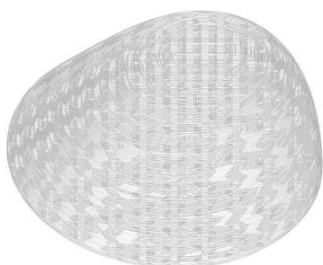

(11) BR 30 2021 000287-6



Código 39 - Concessão do Registro

(22) 22/01/2021

(15) 28/09/2021

(45) 28/09/2021

(52) 02-04

(54) CONFIGURAÇÃO APLICADA A/EM CALÇADO

(73) MARIA EUGÊNIA MONIZ DE ARAGÃO GONZAGA (BR/SC)

(72) MARIA EUGÊNIA MONIZ DE ARAGÃO

(74) INTELLINOVA CONSULTORIA EMPRESARIAL LTDA.ME

Prazo de validade: 10 (dez) anos contados a partir de 22/01/2021, mediante o recolhimento da taxa quinquenal de manutenção (Artigos 119 e 120 da LPI) e observadas as demais condições legais.



(11) BR 30 2021 000290-6



Código 39 - Concessão do Registro

(22) 22/01/2021

(15) 28/09/2021

(45) 28/09/2021

(52) 09-01

(54) CONFIGURAÇÃO APLICADA A/EM EMBALAGEM DE COSMÉTICO

(73) EMS.S.A. (BR/SP)

(72) PATRICIA APARECIDA FERREIRA ESTEVES; SOLANGE MENDES

ABURAYA; SILVIA MITIE IHA SCURSONI; LUIZ FELIPE STEHLING; ANA OLIVIA

TIROLI CEPEDA

(74) PATRICIA APARECIDA FERREIRA ESTEVES

Prazo de validade: 10 (dez) anos contados a partir de 22/01/2021, mediante o recolhimento da taxa quinquenal de manutenção (Artigos 119 e 120 da LPI) e observadas as demais condições legais.



(11) BR 30 2021 000301-5

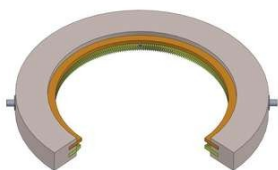

Código 39 - Concessão do Registro

(22) 25/01/2021

(15) 28/09/2021

(45) 28/09/2021

(52) 12-16

(54) CONFIGURAÇÃO APLICADA A/EM ACESSÓRIO DE ACOPLAGEM

(73) FRANCISCO ANTÔNIO PELLUSO (BR/SP)

(72) FRANCISCO ANTÔNIO PELLUSO

(74) KIZZI STIGERT ORLANDO

Prazo de validade: 10 (dez) anos contados a partir de 25/01/2021, mediante o recolhimento da taxa quinquenal de manutenção (Artigos 119 e 120 da LPI) e observadas as demais condições legais.

(11) BR 30 2021 000415-1

Código 39 - Concessão do Registro

(22) 02/02/2021

(15) 28/09/2021

(30) 07/08/2020 CN 202030445841.X

(45) 28/09/2021

(52) 14-04



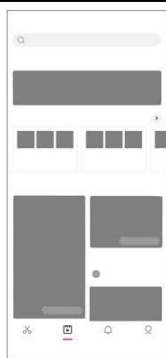

(54) PADRÃO ORNAMENTAL APLICADO A INTERFACE GRÁFICA
 (73) BEIJING BYTEDANCE NETWORK TECHNOLOGY CO., LTD. (CN)
 (72) ZIYUN CHEN; JIAYI LIU
 (74) IGOR LEONARDO GUIMARÃES SIMÕES

Prazo de validade: 10 (dez) anos contados a partir de 02/02/2021, mediante o recolhimento da taxa quinquenal de manutenção (Artigos 119 e 120 da LPI) e observadas as demais condições legais.

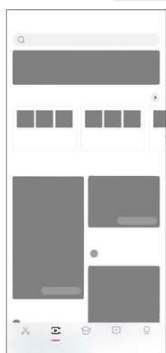

(11) BR 30 2021 000463-1

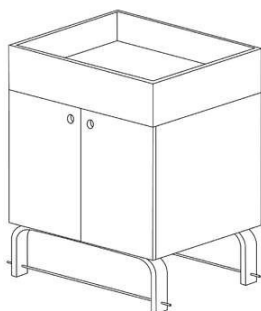

Código 39 - Concessão do Registro

(22) 05/02/2021

(15) 28/09/2021

(45) 28/09/2021

(52) 06-04

(54) CONFIGURAÇÃO APLICADA A/EM BUFFET

(73) UNIVERSIDADE FEDERAL DE UBERLÂNDIA (BR/MG)

(72) JULIANA CARDOSO BRAGA; DANGLARES COSTA SILVA

Prazo de validade: 10 (dez) anos contados a partir de 05/02/2021, mediante o recolhimento da taxa quinquenal de manutenção (Artigos 119 e 120 da LPI) e observadas as demais condições legais.

(11) BR 30 2021 000467-4



Código 39 - Concessão do Registro

(22) 05/02/2021

(15) 28/09/2021

(30) 08/08/2020 CN 202030448611.9

(45) 28/09/2021

(52) 12-08

(54) CONFIGURAÇÃO APLICADA A/EM VEÍCULO

(73) GREAT WALL MOTOR COMPANY LIMITED (CN)

(72) CHUNQI WANG; JIAN DONG; HONGQUAN HAO; CHANG ZHAO; XINMIAO QI; WENBIN LYU; ZHILING YANG; XIAODONG CHEN

(74) Vaz e Dias Advogados & Associados

Prazo de validade: 10 (dez) anos contados a partir de 05/02/2021, mediante o recolhimento da taxa quinquenal de manutenção (Artigos 119 e 120 da LPI) e observadas as demais condições legais.



(11) BR 30 2021 000506-9

Código 39 - Concessão do Registro

(22) 09/02/2021

(15) 28/09/2021

(45) 28/09/2021

(52) 21-01

(54) CONFIGURAÇÃO APLICADA A/EM CABEÇA DE BONECA

(73) MILK - INDÚSTRIA E COMÉRCIO DE BRINQUEDOS LTDA (BR/SP)

(72) DIOGO SILVEIRA LEITE

(74) MARCELO DOMINGOS

Prazo de validade: 10 (dez) anos contados a partir de 09/02/2021, mediante o recolhimento da taxa quinquenal de manutenção (Artigos 119 e 120 da LPI) e observadas as demais condições legais.

(11) BR 30 2021 000525-5

Código 39 - Concessão do Registro

(22) 09/02/2021

(15) 28/09/2021

(30) 01/09/2020 EM 008.155.246-0001

(45) 28/09/2021

(52) 28-03

(54) CONFIGURAÇÃO APLICADA A/EM SECADOR DE CABELO

(73) GA.MA S.R.L. UNIPERSONALE (IT)

(72) CARLOS JOSÉ CEVA

(74) RUBENS DOS SANTOS FILHO

Prazo de validade: 10 (dez) anos contados a partir de 09/02/2021, mediante o recolhimento da taxa quinquenal de manutenção (Artigos 119 e 120 da LPI) e observadas as demais condições legais.

(11) BR 30 2021 000529-8

Código 39 - Concessão do Registro

(22) 09/02/2021

(15) 28/09/2021

(45) 28/09/2021

(52) 10-04

(54) CONFIGURAÇÃO APLICADA A/EM MEDIDOR

(73) RODRIGO DA SILVA JOÃO AIDE (BR/RJ)

(72) RODRIGO DA SILVA JOÃO AIDE

(74) KIZZI STIGERT ORLANDO

Prazo de validade: 10 (dez) anos contados a partir de 09/02/2021, mediante o recolhimento da taxa quinquenal de manutenção (Artigos 119 e 120 da LPI) e observadas as demais condições legais.

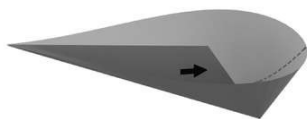

(11) BR 30 2021 000530-1

Código 39 - Concessão do Registro

(22) 09/02/2021

(15) 28/09/2021

(45) 28/09/2021

(52) 10-04

(54) CONFIGURAÇÃO APLICADA A/EM ACESSÓRIO DE MEDIDOR

(73) RODRIGO DA SILVA JOÃO AIDE (BR/RJ)

(72) RODRIGO DA SILVA JOÃO AIDE

(74) KIZZI STIGERT ORLANDO

Prazo de validade: 10 (dez) anos contados a partir de 09/02/2021, mediante o recolhimento da taxa quinquenal de manutenção (Artigos 119 e 120 da LPI) e observadas as demais condições legais.

(11) BR 30 2021 000535-2

Figura 1.1

Código 39 - Concessão do Registro

(22) 09/02/2021

(15) 28/09/2021

(45) 28/09/2021

(52) 08-05

(54) CONFIGURAÇÃO APLICADA A/EM LIMPADOR DE ROLO DE PINTURA

(73) JOSÉ ALFREDO HERDEIRO CLEMENTE (BR/SP)

(72) JOSÉ ALFREDO HERDEIRO CLEMENTE

(74) MARLENE MANZONI RODRIGUES

Prazo de validade: 10 (dez) anos contados a partir de 09/02/2021, mediante o recolhimento da taxa quinquenal de manutenção (Artigos 119 e 120 da LPI) e observadas as demais condições legais.

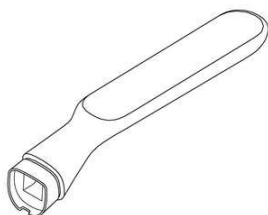
(11) BR 30 2021 000539-5

Código 39 - Concessão do Registro

(22) 10/02/2021

(15) 28/09/2021

(30) 30/09/2020 US 29/753235

(45) 28/09/2021

(52) 07-02

(54) CONFIGURAÇÃO APLICADA A/EM ALÇA DE FRIGIDEIRA

(73) DART INDUSTRIES INC. (US)

(72) JUDICAËL CORNU

(74) KASZNAR LEONARDOS PROPRIEDADE INTELECTUAL

Prazo de validade: 10 (dez) anos contados a partir de 10/02/2021, mediante o recolhimento da taxa quinquenal de manutenção (Artigos 119 e 120 da LPI) e observadas as demais condições legais.



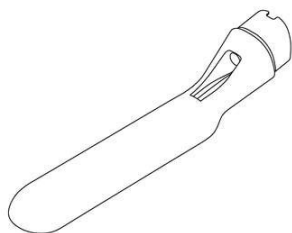

(11) BR 30 2021 000540-9

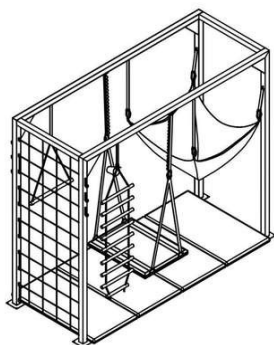

Código 39 - Concessão do Registro

(22) 10/02/2021

(15) 28/09/2021

(45) 28/09/2021

(52) 21-02

(54) CONFIGURAÇÃO APLICADA A/EM PLATAFORMA DE EXERCICIOS

(73) BENU PRODUTOS E EVENTOS ESPECIAIS LTDA - ME (BR/MG)

(72) MICHELLE BITENCOURT LOPES DE FREITAS

(74) ÂNGELO TADEU BAPTISTA

Prazo de validade: 10 (dez) anos contados a partir de 10/02/2021, mediante o recolhimento da taxa quinquenal de manutenção (Artigos 119 e 120 da LPI) e observadas as demais condições legais.

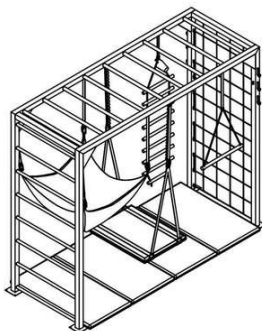
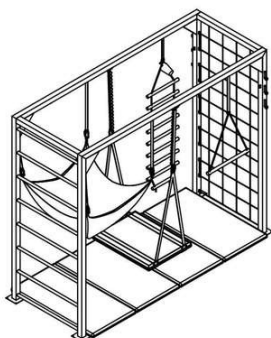

(11) BR 30 2021 000568-9

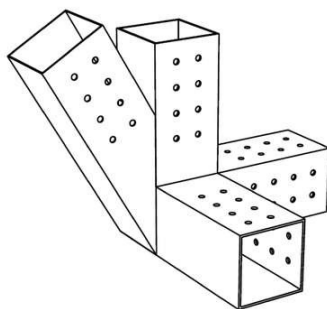

Código 39 - Concessão do Registro

(22) 11/02/2021

(15) 28/09/2021

(30) 12/08/2020 US 29/746,174

(45) 28/09/2021

(52) 25-03

(54) CONFIGURAÇÃO APLICADA A/EM CONECTOR

(73) 2724889 ONTARIO INC. (CA)

(72) JACEK STYRC; SEBASTIAN LYSIAK

(74) LICKS ADVOGADOS

Prazo de validade: 10 (dez) anos contados a partir de 11/02/2021, mediante o recolhimento da taxa quinquenal de manutenção (Artigos 119 e 120 da LPI) e observadas as demais condições legais.

(11) BR 30 2021 000573-5

Código 39 - Concessão do Registro





(22) 11/02/2021
 (15) 28/09/2021
 (45) 28/09/2021
 (52) 09-01
 (54) CONFIGURAÇÃO APLICADA A/EM POTE
 (73) MATRIXPLAST PRODUTOS E MOLDES PLÁSTICOS EIRELI - EPP
 (BR/SP)
 (72) ROSANA TUCUNDUVA GARROTE MARCONDES
 (74) São Paulo Marcas e Patentes Ltda.

Prazo de validade: 10 (dez) anos contados a partir de 11/02/2021, mediante o recolhimento da taxa quinquenal de manutenção (Artigos 119 e 120 da LPI) e observadas as demais condições legais.

(11) BR 30 2021 000585-9

Código 39 - Concessão do Registro
 (22) 11/02/2021
 (15) 28/09/2021
 (30) 30/11/2020 EM 008303747-0001; 30/11/2020 EM 008303747-0002;
 30/11/2020 EM 008303747-0003
 (45) 28/09/2021
 (52) 09-07
 (54) CONFIGURAÇÃO APLICADA A/EM TUBO
 (73) AKZO NOBEL COATINGS INTERNATIONAL B.V. (NL)
 (72) MICHEL WITTENBERG
 (74) DAVID DO NASCIMENTO ADVOGADOS ASSOCIADOS

Prazo de validade: 10 (dez) anos contados a partir de 11/02/2021, mediante o recolhimento da taxa quinquenal de manutenção (Artigos 119 e 120 da LPI) e observadas as demais condições legais.

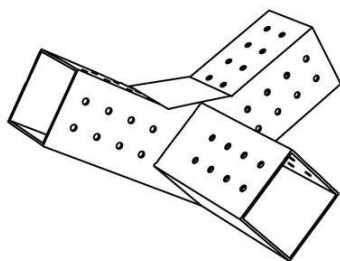
(11) BR 30 2021 000593-0

Código 39 - Concessão do Registro
 (22) 11/02/2021
 (15) 28/09/2021
 (30) 12/08/2020 US 29/746,208
 (45) 28/09/2021
 (52) 25-03
 (54) CONFIGURAÇÃO APLICADA A/EM CONECTOR
 (73) 2724889 ONTARIO INC. (CA)
 (72) JACEK STYRC; SEBASTIAN LYSIAK
 (74) LICKS ADVOGADOS

Prazo de validade: 10 (dez) anos contados a partir de 11/02/2021, mediante o recolhimento da taxa quinquenal de manutenção (Artigos 119 e 120 da LPI) e observadas as demais condições legais.



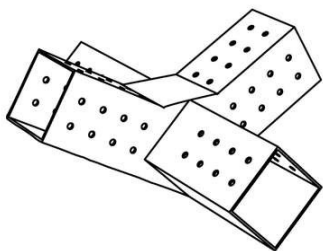

(11) BR 30 2021 000638-3

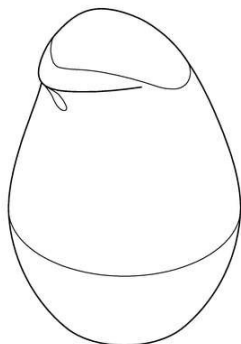

Código 39 - Concessão do Registro

(22) 12/02/2021

(15) 28/09/2021

(30) 12/08/2020 US 29/746,249

(45) 28/09/2021

(52) 09-01

(54) CONFIGURAÇÃO APLICADA A/EM RECIPIENTE

(73) OLIKA, INC. (US)

(72) MICHAEL RUTCHIK; DEAN REID

(74) DANIEL ADVOGADOS (ALT.DE DANIEL & CIA)

Prazo de validade: 10 (dez) anos contados a partir de 12/02/2021, mediante o recolhimento da taxa quinquenal de manutenção (Artigos 119 e 120 da LPI) e observadas as demais condições legais.

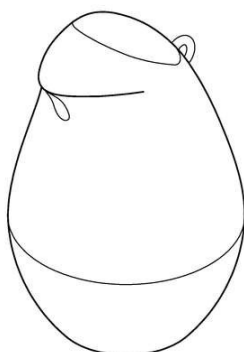

(11) BR 30 2021 000681-2

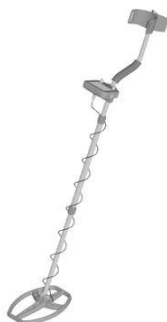

Código 39 - Concessão do Registro

(22) 18/02/2021

(15) 28/09/2021

(45) 28/09/2021

(52) 10-05

(54) CONFIGURAÇÃO APLICADA A/EM DETECTOR DE METAL.

(73) LEONARDO SANTOS MARTINS (BR/SP)

(72) LEONARDO SANTOS MARTINS

(74) Vilage Marcas e Patentes Ltda

Prazo de validade: 10 (dez) anos contados a partir de 18/02/2021, mediante o recolhimento da taxa quinquenal de manutenção (Artigos 119 e 120 da LPI) e observadas as demais condições legais.

(11) BR 30 2021 000686-3

Código 39 - Concessão do Registro





(22) 18/02/2021

(15) 28/09/2021

(45) 28/09/2021

(52) 07-02

(54) CONFIGURAÇÃO APLICADA A/EM FOGAREIRO

(73) ORTAKLAR KAMP EKIPMANLARI VE EV ALETLERI SAN.TIC.LTD.STI.
(TR)

(72) AKIF DEMIRCI

(74) DANIEL ADVOGADOS (ALT.DE DANIEL & CIA)

Prazo de validade: 10 (dez) anos contados a partir de 18/02/2021, mediante o recolhimento da taxa quinquenal de manutenção (Artigos 119 e 120 da LPI) e observadas as demais condições legais.

(11) BR 30 2021 000687-1



Código 39 - Concessão do Registro

(22) 18/02/2021

(15) 28/09/2021

(45) 28/09/2021

(52) 07-02

(54) CONFIGURAÇÃO APLICADA A/EM FOGAREIRO

(73) ORTAKLAR KAMP EKIPMANLARI VE EV ALETLERI SAN.TIC.LTD.STI.
(TR)

(72) AKIF DEMIRCI

(74) DANIEL ADVOGADOS (ALT.DE DANIEL & CIA)

Prazo de validade: 10 (dez) anos contados a partir de 18/02/2021, mediante o recolhimento da taxa quinquenal de manutenção (Artigos 119 e 120 da LPI) e observadas as demais condições legais.

(11) BR 30 2021 000769-0



Código 39 - Concessão do Registro

(22) 24/02/2021

(15) 28/09/2021

(45) 28/09/2021

(52) 12-16

(54) CONFIGURAÇÃO APLICADA A/EM ESCAPAMENTOS PARA
MOTOCICLETAS

(73) MICHEL TELLES PEREYRA FERRARI 22421996848 (BR/SP)

(72) MICHEL TELLES PEREYRA FERRARI

Prazo de validade: 10 (dez) anos contados a partir de 24/02/2021, mediante o recolhimento da taxa quinquenal de manutenção (Artigos 119 e 120 da LPI) e observadas as demais condições legais.

(11) BR 30 2021 000770-3

Código 39 - Concessão do Registro



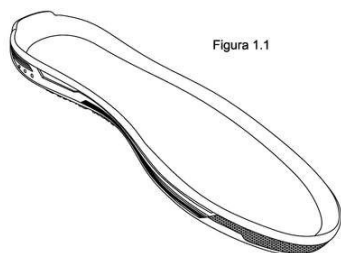

(22) 24/02/2021

(15) 28/09/2021

(45) 28/09/2021

(52) 02-04

(54) CONFIGURAÇÃO APLICADA A/EM SOLADO

(73) CALÇADOS PEGADA NORDESTE LTDA (BR/BA)

(72) JONAS LOURENÇO ENGELMANN

(74) CAPELLA & VELOSO ADVOGADOS ASSOCIADOS

Prazo de validade: 10 (dez) anos contados a partir de 24/02/2021, mediante o recolhimento da taxa quinquenal de manutenção (Artigos 119 e 120 da LPI) e observadas as demais condições legais.

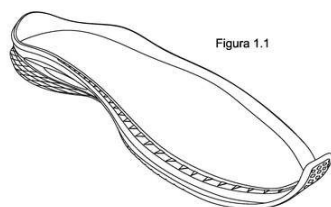
(11) BR 30 2021 000771-1

Código 39 - Concessão do Registro

(22) 24/02/2021

(15) 28/09/2021

(45) 28/09/2021

(52) 02-04

(54) CONFIGURAÇÃO APLICADA A/EM SOLADO

(73) CALÇADOS PEGADA NORDESTE LTDA (BR/BA)

(72) JONAS LOURENÇO ENGELMANN

(74) CAPELLA & VELOSO ADVOGADOS ASSOCIADOS

Prazo de validade: 10 (dez) anos contados a partir de 24/02/2021, mediante o recolhimento da taxa quinquenal de manutenção (Artigos 119 e 120 da LPI) e observadas as demais condições legais.

(11) BR 30 2021 000787-8

Código 39 - Concessão do Registro

(22) 25/02/2021

(15) 28/09/2021

(30) 01/09/2020 EM 008153548-0001

(45) 28/09/2021

(52) 12-08

(54) CONFIGURAÇÃO APLICADA A/EM AUTOMÓVEL

(73) PSA AUTOMOBILES SA (FR)

(72) JEAN-PIERRE PLOUÉ

(74) MONTAURY PIMENTA, MACHADO & VIEIRA DE MELLO ADVOGADOS

Prazo de validade: 10 (dez) anos contados a partir de 25/02/2021, mediante o recolhimento da taxa quinquenal de manutenção (Artigos 119 e 120 da LPI) e observadas as demais condições legais.

(11) BR 30 2021 000788-6

Código 39 - Concessão do Registro

(22) 25/02/2021





(15) 28/09/2021
(30) 01/09/2020 EM 008153548-0002
(45) 28/09/2021
(52) 12-08
(54) CONFIGURAÇÃO APLICADA A/EM AUTOMÓVEL
(73) PSA AUTOMOBILES SA (FR)
(72) JEAN-PIERRE PLOUÉ
(74) MONTAURY PIMENTA, MACHADO & VIEIRA DE MELLO ADVOGADOS
Prazo de validade: 10 (dez) anos contados a partir de 25/02/2021, mediante o recolhimento da taxa quinquenal de manutenção (Artigos 119 e 120 da LPI) e observadas as demais condições legais.

(11) BR 30 2021 000789-4



Código 39 - Concessão do Registro
(22) 25/02/2021
(15) 28/09/2021
(30) 02/09/2020 FR 20203918-001
(45) 28/09/2021
(52) 12-08
(54) CONFIGURAÇÃO APLICADA A/EM AUTOMÓVEL
(73) PSA AUTOMOBILES SA (FR)
(72) JEAN-PIERRE PLOUÉ
(74) MONTAURY PIMENTA, MACHADO & VIEIRA DE MELLO ADVOGADOS
Prazo de validade: 10 (dez) anos contados a partir de 25/02/2021, mediante o recolhimento da taxa quinquenal de manutenção (Artigos 119 e 120 da LPI) e observadas as demais condições legais.

(11) BR 30 2021 000790-8



Código 39 - Concessão do Registro
(22) 25/02/2021
(15) 28/09/2021
(30) 02/09/2020 FR 20203918-002
(45) 28/09/2021
(52) 12-08
(54) CONFIGURAÇÃO APLICADA A/EM AUTOMÓVEL
(73) PSA AUTOMOBILES SA (FR)
(72) JEAN-PIERRE PLOUÉ
(74) MONTAURY PIMENTA, MACHADO & VIEIRA DE MELLO ADVOGADOS
Prazo de validade: 10 (dez) anos contados a partir de 25/02/2021, mediante o recolhimento da taxa quinquenal de manutenção (Artigos 119 e 120 da LPI) e observadas as demais condições legais.

(11) BR 30 2021 000791-6

Código 39 - Concessão do Registro





(22) 25/02/2021

(15) 28/09/2021

(30) 02/09/2020 FR 20203920-001

(45) 28/09/2021

(52) 12-16

(54) CONFIGURAÇÃO APLICADA A/EM GRADE FRONTAL

(73) PSA AUTOMOBILES SA (FR)

(72) JEAN-PIERRE PLOUÉ

(74) MONTAURY PIMENTA, MACHADO & VIEIRA DE MELLO ADVOGADOS

Prazo de validade: 10 (dez) anos contados a partir de 25/02/2021, mediante o recolhimento da taxa quinquenal de manutenção (Artigos 119 e 120 da LPI) e observadas as demais condições legais.

(11) BR 30 2021 000792-4



Código 39 - Concessão do Registro

(22) 25/02/2021

(15) 28/09/2021

(30) 02/09/2020 FR 20203920-002

(45) 28/09/2021

(52) 12-16

(54) CONFIGURAÇÃO APLICADA A/EM GRADE FRONTAL

(73) PSA AUTOMOBILES SA (FR)

(72) JEAN-PIERRE PLOUÉ

(74) MONTAURY PIMENTA, MACHADO & VIEIRA DE MELLO ADVOGADOS

Prazo de validade: 10 (dez) anos contados a partir de 25/02/2021, mediante o recolhimento da taxa quinquenal de manutenção (Artigos 119 e 120 da LPI) e observadas as demais condições legais.

(11) BR 30 2021 000793-2



Código 39 - Concessão do Registro

(22) 25/02/2021

(15) 28/09/2021

(30) 02/09/2020 FR 20203920-003

(45) 28/09/2021

(52) 12-16

(54) CONFIGURAÇÃO APLICADA A/EM COBERTURA LATERAL

(73) PSA AUTOMOBILES SA (FR)

(72) JEAN-PIERRE PLOUÉ

(74) MONTAURY PIMENTA, MACHADO & VIEIRA DE MELLO ADVOGADOS

Prazo de validade: 10 (dez) anos contados a partir de 25/02/2021, mediante o recolhimento da taxa quinquenal de manutenção (Artigos 119 e 120 da LPI) e observadas as demais condições legais.

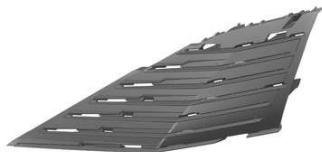

(11) BR 30 2021 000794-0

Código 39 - Concessão do Registro

(22) 25/02/2021

(15) 28/09/2021

(30) 02/09/2020 FR 20203920-004

(45) 28/09/2021

(52) 12-16

(54) CONFIGURAÇÃO APLICADA A/EM GRADE LATERAL

(73) PSA AUTOMOBILES SA (FR)

(72) JEAN-PIERRE PLOUÉ

(74) MONTAURY PIMENTA, MACHADO & VIEIRA DE MELLO ADVOGADOS

Prazo de validade: 10 (dez) anos contados a partir de 25/02/2021, mediante o recolhimento da taxa quinquenal de manutenção (Artigos 119 e 120 da LPI) e observadas as demais condições legais.

(11) BR 30 2021 000819-0

Código 39 - Concessão do Registro

(22) 25/02/2021

(15) 28/09/2021

(30) 02/09/2020 FR 20203924-001

(45) 28/09/2021

(52) 26-06

(54) CONFIGURAÇÃO APLICADA A/EM LANTERNA ESQUERDA

(73) PSA AUTOMOBILES SA (FR)

(72) JEAN-PIERRE PLOUÉ

(74) MONTAURY PIMENTA, MACHADO & VIEIRA DE MELLO ADVOGADOS

Prazo de validade: 10 (dez) anos contados a partir de 25/02/2021, mediante o recolhimento da taxa quinquenal de manutenção (Artigos 119 e 120 da LPI) e observadas as demais condições legais.

(11) BR 30 2021 000820-3

Código 39 - Concessão do Registro

(22) 25/02/2021

(15) 28/09/2021

(30) 02/09/2020 FR 20203924-002

(45) 28/09/2021

(52) 26-06

(54) CONFIGURAÇÃO APLICADA A/EM LANTERNA DIREITA

(73) PSA AUTOMOBILES SA (FR)

(72) JEAN-PIERRE PLOUÉ

(74) MONTAURY PIMENTA, MACHADO & VIEIRA DE MELLO ADVOGADOS

Prazo de validade: 10 (dez) anos contados a partir de 25/02/2021, mediante o recolhimento da taxa quinquenal de manutenção (Artigos 119 e 120 da LPI) e observadas as demais condições legais.



(11) BR 30 2021 000821-1

Código 39 - Concessão do Registro

(22) 25/02/2021

(15) 28/09/2021

(30) 02/09/2020 FR 20203924-003

(45) 28/09/2021

(52) 26-06

(54) CONFIGURAÇÃO APLICADA A/EM LANTERNA ESQUERDA

(73) PSA AUTOMOBILES SA (FR)

(72) JEAN-PIERRE PLOUÉ

(74) MONTAURY PIMENTA, MACHADO & VIEIRA DE MELLO ADVOGADOS

Prazo de validade: 10 (dez) anos contados a partir de 25/02/2021, mediante o recolhimento da taxa quinquenal de manutenção (Artigos 119 e 120 da LPI) e observadas as demais condições legais.

(11) BR 30 2021 000822-0

Código 39 - Concessão do Registro

(22) 25/02/2021

(15) 28/09/2021

(30) 02/09/2020 FR 20203924-004

(45) 28/09/2021

(52) 26-06

(54) CONFIGURAÇÃO APLICADA A/EM LANTERNA DIREITA

(73) PSA AUTOMOBILES SA (FR)

(72) JEAN-PIERRE PLOUÉ

(74) MONTAURY PIMENTA, MACHADO & VIEIRA DE MELLO ADVOGADOS

Prazo de validade: 10 (dez) anos contados a partir de 25/02/2021, mediante o recolhimento da taxa quinquenal de manutenção (Artigos 119 e 120 da LPI) e observadas as demais condições legais.

(11) BR 30 2021 000823-8

Código 39 - Concessão do Registro

(22) 25/02/2021

(15) 28/09/2021

(30) 02/09/2020 FR 20203928-007

(45) 28/09/2021

(52) 26-06

(54) CONFIGURAÇÃO APLICADA A/EM LANTERNA ESQUERDA

(73) PSA AUTOMOBILES SA (FR)

(72) JEAN-PIERRE PLOUÉ

(74) MONTAURY PIMENTA, MACHADO & VIEIRA DE MELLO ADVOGADOS

Prazo de validade: 10 (dez) anos contados a partir de 25/02/2021, mediante o recolhimento da taxa quinquenal de manutenção (Artigos 119 e 120 da LPI) e observadas as demais condições legais.



(11) BR 30 2021 000824-6

Código 39 - Concessão do Registro

(22) 25/02/2021

(15) 28/09/2021

(30) 02/09/2020 FR 20203928-008

(45) 28/09/2021

(52) 26-06

(54) CONFIGURAÇÃO APLICADA A/EM LANTERNA DIREITA

(73) PSA AUTOMOBILES SA (FR)

(72) JEAN-PIERRE PLOUÉ

(74) MONTAURY PIMENTA, MACHADO & VIEIRA DE MELLO ADVOGADOS

Prazo de validade: 10 (dez) anos contados a partir de 25/02/2021, mediante o recolhimento da taxa quinquenal de manutenção (Artigos 119 e 120 da LPI) e observadas as demais condições legais.

(11) BR 30 2021 000968-4

Código 39 - Concessão do Registro

(22) 08/03/2021

(15) 28/09/2021

(45) 28/09/2021

(52) 06-07

(54) CONFIGURAÇÃO APLICADA A/EM MANDALA

(73) TALITA LAURA BISPO DA SILVA (BR/SP)

(72) TALITA LAURA BISPO DA SILVA

Prazo de validade: 10 (dez) anos contados a partir de 08/03/2021, mediante o recolhimento da taxa quinquenal de manutenção (Artigos 119 e 120 da LPI) e observadas as demais condições legais.

(11) BR 30 2021 001012-7

Código 39 - Concessão do Registro

(22) 09/03/2021

(15) 28/09/2021

(45) 28/09/2021

(52) 06-01

(54) CONFIGURAÇÃO APLICADA A/EM BANQUETA

(73) ANTONIO ROGERIO DE SOUZA (BR/SP)

(72) ANTONIO ROGERIO DE SOUZA

Prazo de validade: 10 (dez) anos contados a partir de 09/03/2021, mediante o recolhimento da taxa quinquenal de manutenção (Artigos 119 e 120 da LPI) e observadas as demais condições legais.

(11) BR 30 2021 001043-7

Código 39 - Concessão do Registro





(22) 11/03/2021
(15) 28/09/2021
(45) 28/09/2021
(52) 02-04
(54) CONFIGURAÇÃO APLICADA A/EM BOTA
(73) R. D. V. RIBEIRO - ME (BR/SP)
(72) RENE DONIZETE VERONEZ RIBEIRO
(74) MARCO ANTÔNIO DE OLIVEIRA

Prazo de validade: 10 (dez) anos contados a partir de 11/03/2021, mediante o recolhimento da taxa quinquenal de manutenção (Artigos 119 e 120 da LPI) e observadas as demais condições legais.

(11) BR 30 2021 001046-1



Código 39 - Concessão do Registro
(22) 11/03/2021
(15) 28/09/2021
(45) 28/09/2021
(52) 02-04
(54) CONFIGURAÇÃO APLICADA A/EM BOTA
(73) R. D. V. RIBEIRO - ME (BR/SP)
(72) RENE DONIZETE VERONEZ RIBEIRO
(74) MARCO ANTÔNIO DE OLIVEIRA

Prazo de validade: 10 (dez) anos contados a partir de 11/03/2021, mediante o recolhimento da taxa quinquenal de manutenção (Artigos 119 e 120 da LPI) e observadas as demais condições legais.

(11) BR 30 2021 001047-0



Código 39 - Concessão do Registro
(22) 11/03/2021
(15) 28/09/2021
(45) 28/09/2021
(52) 02-04
(54) CONFIGURAÇÃO APLICADA A/EM BOTA
(73) R. D. V. RIBEIRO - ME (BR/SP)
(72) RENE DONIZETE VERONEZ RIBEIRO
(74) MARCO ANTÔNIO DE OLIVEIRA

Prazo de validade: 10 (dez) anos contados a partir de 11/03/2021, mediante o recolhimento da taxa quinquenal de manutenção (Artigos 119 e 120 da LPI) e observadas as demais condições legais.

(11) BR 30 2021 001056-9

Código 39 - Concessão do Registro
(22) 11/03/2021
(15) 28/09/2021





(45) 28/09/2021

(52) 02-04

(54) CONFIGURAÇÃO APLICADA A/EM CALÇADO

(73) LIFE INDUSTRIA E COMERCIO DE CALCADOS LTDA (BR/RS)

(72) EDUARDO MORCHEL FILHO; VICTOR CEZAR STEFFEN BECKER

(74) INOVAPICTOR CONSULTORIA EMPRESARIAL LTDA

Prazo de validade: 10 (dez) anos contados a partir de 11/03/2021, mediante o recolhimento da taxa quinquenal de manutenção (Artigos 119 e 120 da LPI) e observadas as demais condições legais.

(11) BR 30 2021 001058-5



Código 39 - Concessão do Registro

(22) 11/03/2021

(15) 28/09/2021

(45) 28/09/2021

(52) 02-04

(54) CONFIGURAÇÃO APLICADA A/EM CHINELO

(73) LIFE INDUSTRIA E COMERCIO DE CALCADOS LTDA (BR/RS)

(72) VICTOR CEZAR STEFFEN BECKER; EDUARDO MORCHEL FILHO

(74) INOVAPICTOR CONSULTORIA EMPRESARIAL LTDA

Prazo de validade: 10 (dez) anos contados a partir de 11/03/2021, mediante o recolhimento da taxa quinquenal de manutenção (Artigos 119 e 120 da LPI) e observadas as demais condições legais.

(11) BR 30 2021 001059-3



Código 39 - Concessão do Registro

(22) 11/03/2021

(15) 28/09/2021

(45) 28/09/2021

(52) 02-04

(54) CONFIGURAÇÃO APLICADA A/EM CHINELO

(73) LIFE INDUSTRIA E COMERCIO DE CALCADOS LTDA (BR/RS)

(72) EDUARDO MORCHEL FILHO; VICTOR CEZAR STEFFEN BECKER

(74) INOVAPICTOR CONSULTORIA EMPRESARIAL LTDA

Prazo de validade: 10 (dez) anos contados a partir de 11/03/2021, mediante o recolhimento da taxa quinquenal de manutenção (Artigos 119 e 120 da LPI) e observadas as demais condições legais.

(11) BR 30 2021 001064-0

Código 39 - Concessão do Registro

(22) 12/03/2021

(15) 28/09/2021

(30) 15/09/2020 EM 008171334

(45) 28/09/2021





FIG 1.1

(52) 14-04

(54) PADRÃO ORNAMENTAL APLICADO A/EM INTERFACE GRÁFICA

(73) KONINKLIJKE PHILIPS N.V. (NL)

(72) JOHANNES ANTONIUS JANSEN; RICCARDO VESCOVO

(74) DANIEL ADVOGADOS (ALT.DE DANIEL & CIA)

Prazo de validade: 10 (dez) anos contados a partir de 12/03/2021, mediante o recolhimento da taxa quinquenal de manutenção (Artigos 119 e 120 da LPI) e observadas as demais condições legais.

(11) BR 30 2021 001072-0



Código 39 - Concessão do Registro

(22) 12/03/2021

(15) 28/09/2021

(30) 15/09/2020 EM 008171334

(45) 28/09/2021

(52) 14-04

(54) PADRÃO ORNAMENTAL APLICADO A/EM INTERFACE GRÁFICA

(73) KONINKLIJKE PHILIPS N.V. (NL)

(72) JOHANNES ANTONIUS JANSEN; RICCARDO VESCOVO

(74) DANIEL ADVOGADOS (ALT.DE DANIEL & CIA)

Prazo de validade: 10 (dez) anos contados a partir de 12/03/2021, mediante o recolhimento da taxa quinquenal de manutenção (Artigos 119 e 120 da LPI) e observadas as demais condições legais.



(11) BR 30 2021 001083-6



Código 39 - Concessão do Registro

(22) 15/03/2021

(15) 28/09/2021

(30) 14/12/2020 WO WIPO100151

(45) 28/09/2021

(52) 12-16

(54) CONFIGURAÇÃO APLICADA A/EM PEÇA DE VEDAÇÃO

(73) DAF TRUCKS N.V. (NL)

(72) BART VAN LOTRINGEN

(74) DAVID DO NASCIMENTO ADVOGADOS ASSOCIADOS

Prazo de validade: 10 (dez) anos contados a partir de 15/03/2021, mediante o



recolhimento da taxa quinquenal de manutenção (Artigos 119 e 120 da LPI) e observadas as demais condições legais.

(11) BR 30 2021 001084-4



Código 39 - Concessão do Registro

(22) 15/03/2021

(15) 28/09/2021

(30) 14/12/2020 WO WIPO100151

(45) 28/09/2021

(52) 12-16

(54) CONFIGURAÇÃO APLICADA A/EM PARA-BARRO

(73) DAF TRUCKS N.V. (NL)

(72) BART VAN LOTRINGEN

(74) DAVID DO NASCIMENTO ADVOGADOS ASSOCIADOS

Prazo de validade: 10 (dez) anos contados a partir de 15/03/2021, mediante o recolhimento da taxa quinquenal de manutenção (Artigos 119 e 120 da LPI) e observadas as demais condições legais.

(11) BR 30 2021 001086-0



Código 39 - Concessão do Registro

(22) 15/03/2021

(15) 28/09/2021

(30) 14/12/2020 WO WIPO100151

(45) 28/09/2021

(52) 12-16

(54) CONFIGURAÇÃO APLICADA A/EM SAIA LATERAL

(73) DAF TRUCKS N.V. (NL)

(72) BART VAN LOTRINGEN

(74) DAVID DO NASCIMENTO ADVOGADOS ASSOCIADOS

Prazo de validade: 10 (dez) anos contados a partir de 15/03/2021, mediante o recolhimento da taxa quinquenal de manutenção (Artigos 119 e 120 da LPI) e observadas as demais condições legais.

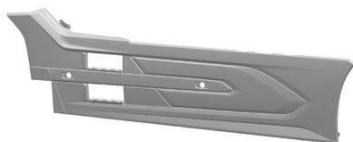

(11) BR 30 2021 001087-9

Código 39 - Concessão do Registro

(22) 15/03/2021

(15) 28/09/2021

(30) 14/12/2020 WO WIPO100151

(45) 28/09/2021





(52) 12-16

(54) CONFIGURAÇÃO APLICADA A/EM FENDER TRASEIRO

(73) DAF TRUCKS N.V. (NL)

(72) BART VAN LOTRINGEN

(74) DAVID DO NASCIMENTO ADVOGADOS ASSOCIADOS

Prazo de validade: 10 (dez) anos contados a partir de 15/03/2021, mediante o recolhimento da taxa quinquenal de manutenção (Artigos 119 e 120 da LPI) e observadas as demais condições legais.



(11) BR 30 2021 001088-7



Código 39 - Concessão do Registro

(22) 15/03/2021

(15) 28/09/2021

(30) 14/12/2020 WO WIPO100151

(45) 28/09/2021

(52) 12-16

(54) CONFIGURAÇÃO APLICADA A/EM EXTENSÃO DE PARA-LAMA DE CAMINHÃO

(73) DAF TRUCKS N.V. (NL)

(72) BART VAN LOTRINGEN

(74) DAVID DO NASCIMENTO ADVOGADOS ASSOCIADOS

Prazo de validade: 10 (dez) anos contados a partir de 15/03/2021, mediante o recolhimento da taxa quinquenal de manutenção (Artigos 119 e 120 da LPI) e observadas as demais condições legais.

(11) BR 30 2021 001180-8



Código 39 - Concessão do Registro

(22) 18/03/2021

(15) 28/09/2021

(45) 28/09/2021

(52) 02-04

(54) CONFIGURAÇÃO APLICADA A/EM BOTA

(73) R. D. V. RIBEIRO - ME (BR/SP)

(72) RENE DONIZETE VERONEZ RIBEIRO

(74) MARCO ANTÔNIO DE OLIVEIRA

Prazo de validade: 10 (dez) anos contados a partir de 18/03/2021, mediante o



recolhimento da taxa quinquenal de manutenção (Artigos 119 e 120 da LPI) e observadas as demais condições legais.

(11) BR 30 2021 001181-6



Código 39 - Concessão do Registro
 (22) 18/03/2021
 (15) 28/09/2021
 (45) 28/09/2021
 (52) 02-04
 (54) CONFIGURAÇÃO APLICADA A/EM BOTA
 (73) R. D. V. RIBEIRO - ME (BR/SP)
 (72) RENE DONIZETE VERONEZ RIBEIRO
 (74) MARCO ANTÔNIO DE OLIVEIRA

Prazo de validade: 10 (dez) anos contados a partir de 18/03/2021, mediante o recolhimento da taxa quinquenal de manutenção (Artigos 119 e 120 da LPI) e observadas as demais condições legais.

(11) BR 30 2021 001204-9

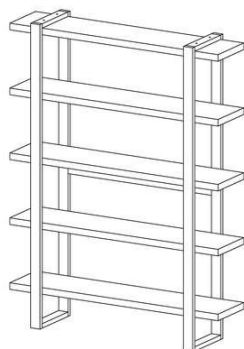

Código 39 - Concessão do Registro
 (22) 19/03/2021
 (15) 28/09/2021
 (45) 28/09/2021
 (52) 06-04
 (54) CONFIGURAÇÃO APLICADA A/EM ESTANTE
 (73) MÓVEIS DALLA COSTA LTDA (BR/RS)
 (72) MATEUS DALLA COSTA
 (74) Cláudia Gimenez Sociedade Individual de Advocacia

Prazo de validade: 10 (dez) anos contados a partir de 19/03/2021, mediante o recolhimento da taxa quinquenal de manutenção (Artigos 119 e 120 da LPI) e observadas as demais condições legais.

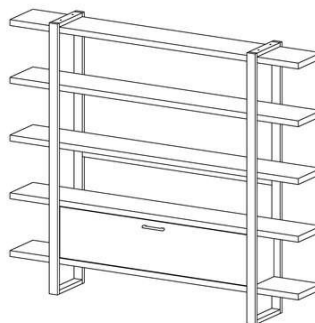
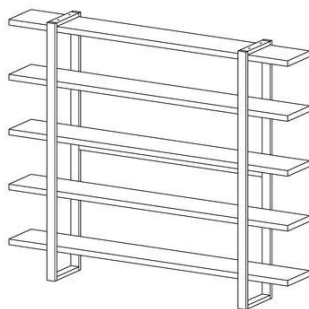

(11) BR 30 2021 001215-4

Código 39 - Concessão do Registro
 (22) 19/03/2021
 (15) 28/09/2021
 (45) 28/09/2021



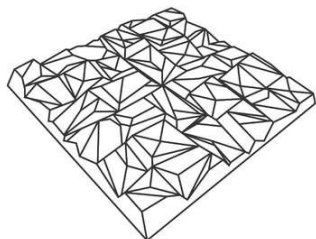

(52) 25-01

(54) CONFIGURAÇÃO APLICADA A/EM FORMA DE REVESTIMENTO DE PAREDE

(73) ROGERIO DE OLIVEIRA VERA (BR/SP)

(72) ROGERIO DE OLIVEIRA VERA

(74) ANDRÉ JOÃO LACERDA DA SILVA

Prazo de validade: 10 (dez) anos contados a partir de 19/03/2021, mediante o recolhimento da taxa quinquenal de manutenção (Artigos 119 e 120 da LPI) e observadas as demais condições legais.

(11) BR 30 2021 001383-5

Código 39 - Concessão do Registro

(22) 31/03/2021

(15) 28/09/2021

(30) 30/12/2020 US 29/764,485

(45) 28/09/2021

(52) 11-01

(54) CONFIGURAÇÃO APLICADA A/EM JOIA

(73) AURIC ENTERPRISES, LLC (US)

(72) JAMES PAYDEN SEWELL

(74) DANNEMANN, SIEMSEN, BIGLER & IPANEMA MOREIRA

Prazo de validade: 10 (dez) anos contados a partir de 31/03/2021, mediante o recolhimento da taxa quinquenal de manutenção (Artigos 119 e 120 da LPI) e observadas as demais condições legais.

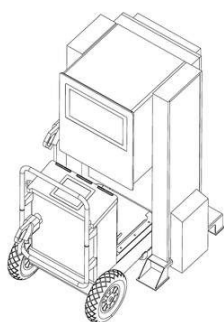
(11) BR 30 2021 001497-1

Código 39 - Concessão do Registro

(22) 08/04/2021

(15) 28/09/2021

(30) 08/10/2020 EM 008197933

(45) 28/09/2021

(52) 13-02

(54) CONFIGURAÇÃO APLICADA A/EM ESTAÇÃO DE CARGA

(73) ENEL X S.R.L. (IT)

(72) TIZIANO VALENTINETTI

(74) DANIEL ADVOGADOS (ALT.DE DANIEL & CIA)

Prazo de validade: 10 (dez) anos contados a partir de 08/04/2021, mediante o recolhimento da taxa quinquenal de manutenção (Artigos 119 e 120 da LPI) e observadas as demais condições legais.

(11) BR 30 2021 001803-9

Código 39 - Concessão do Registro

(22) 26/04/2021

(15) 28/09/2021

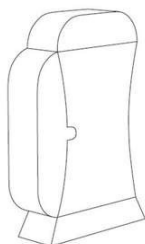

(45) 28/09/2021

(52) 09-01

(54) CONFIGURAÇÃO APLICADA A/EM FRASCO

(73) MAIARA LIBERATO DE MATOS MENEZES (BR/BA)

(72) MAIARA LIBERATO DE MATOS MENEZES

(74) FLAVIA MANSUR MURAD SCHAAL

Prazo de validade: 10 (dez) anos contados a partir de 26/04/2021, mediante o recolhimento da taxa quinquenal de manutenção (Artigos 119 e 120 da LPI) e observadas as demais condições legais.

(11) BR 30 2021 001814-4

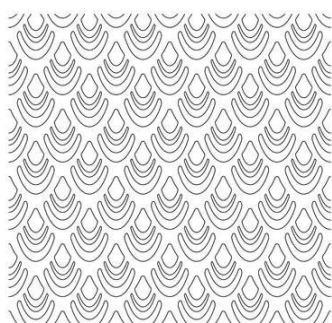

Código 39 - Concessão do Registro

(22) 27/04/2021

(15) 28/09/2021

(45) 28/09/2021

(52) 32-00

(54) PADRÃO ORNAMENTAL APLICADO A/EM ARTIGOS PROTÉTICOS

(73) INSTITUTO NACIONAL DE TECNOLOGIA (BR/RJ)

(72) JÚLIO C. AUGUSTO DA SILVA; DIEGO DOS SANTOS COSTA;
GUILHERME TEIXEIRA DE VASCONCELOS

Prazo de validade: 10 (dez) anos contados a partir de 27/04/2021, mediante o recolhimento da taxa quinquenal de manutenção (Artigos 119 e 120 da LPI) e observadas as demais condições legais.

(11) BR 30 2021 001815-2

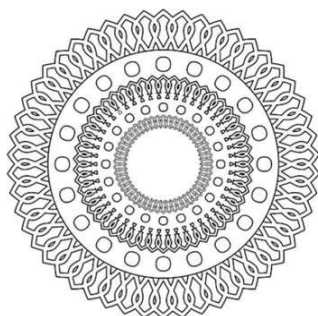

Código 39 - Concessão do Registro

(22) 27/04/2021

(15) 28/09/2021

(45) 28/09/2021

(52) 32-00

(54) PADRÃO ORNAMENTAL APLICADO A/EM ARTIGOS PROTÉTICOS

(73) INSTITUTO NACIONAL DE TECNOLOGIA (BR/RJ)

(72) JÚLIO CEZAR AUGUSTO DA SILVA; DIEGO DOS SANTOS COSTA;
GUILHERME TEIXEIRA DE VASCONCELOS

Prazo de validade: 10 (dez) anos contados a partir de 27/04/2021, mediante o recolhimento da taxa quinquenal de manutenção (Artigos 119 e 120 da LPI) e observadas as demais condições legais.

(11) BR 30 2021 001946-9

Código 39 - Concessão do Registro

(22) 03/05/2021

(15) 28/09/2021

(45) 28/09/2021

(52) 07-03



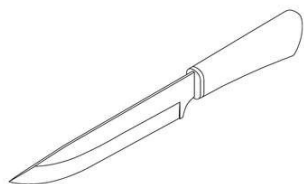

(54) CONFIGURAÇÃO APLICADA A/EM FACA COM BAINHA

(73) CESARSKI CUTELARIA EIRELE ME (BR/MS)

(72) ALEXANDRE AUGUSTO RIBEIRO BARBOSA

Prazo de validade: 10 (dez) anos contados a partir de 03/05/2021, mediante o recolhimento da taxa quinquenal de manutenção (Artigos 119 e 120 da LPI) e observadas as demais condições legais.

(11) BR 30 2021 001951-5

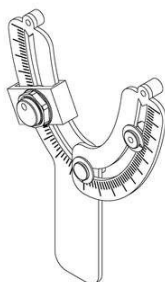

Código 39 - Concessão do Registro

(22) 03/05/2021

(15) 28/09/2021

(45) 28/09/2021

(52) 24-02

(54) CONFIGURAÇÃO APLICADA A/EM EQUIPAMENTO ODONTOLÓGICO

(73) ADRIANO BATISTA GUSMÃO (BR/MG) ; DAVI DE PAULA ALBUQUERQUE

(BR/PE) ; ANDRE ANTONIO PELEGRINE (BR/SP)

(72) ADRANO BATISTA GUSMÃO; DAVI DE PAULA ALBUQUERQUE; ANDRE ANTONIO PELEGRINE

Prazo de validade: 10 (dez) anos contados a partir de 03/05/2021, mediante o recolhimento da taxa quinquenal de manutenção (Artigos 119 e 120 da LPI) e observadas as demais condições legais.

(11) BR 30 2021 001956-6

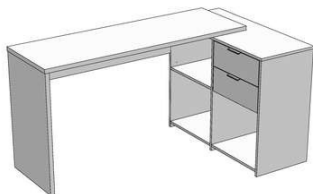

Código 39 - Concessão do Registro

(22) 03/05/2021

(15) 28/09/2021

(45) 28/09/2021

(52) 06-03

(54) CONFIGURAÇÃO APLICADA A/EM MESA

(73) ARISTANI CARLOS ANGONESE (BR/PR)

(72) ARISTANI CARLOS ANGONESE

(74) MARCOS ANTONIO NUNES

Prazo de validade: 10 (dez) anos contados a partir de 03/05/2021, mediante o recolhimento da taxa quinquenal de manutenção (Artigos 119 e 120 da LPI) e observadas as demais condições legais.

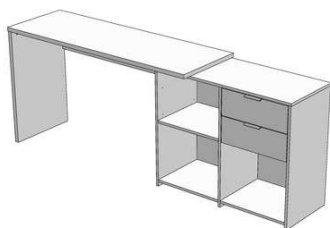

(11) BR 30 2021 002016-5

Código 39 - Concessão do Registro



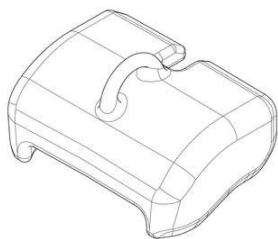

(22) 07/05/2021

(15) 28/09/2021

(30) 18/11/2020 US 29/758,754

(45) 28/09/2021

(52) 15-03

(54) CONFIGURAÇÃO APLICADA EM COBERTURA PARA ADAPTADOR

(73) CATERPILLAR INC. (US)

(72) ERIC THOMAS SINN; DOUGLAS CHARLES SERRURIER; RAMMAGY YOEU

(74) SOERENSEN GARCIA ADVOGADOS ASSOCIADOS

Prazo de validade: 10 (dez) anos contados a partir de 07/05/2021, mediante o recolhimento da taxa quinquenal de manutenção (Artigos 119 e 120 da LPI) e observadas as demais condições legais.

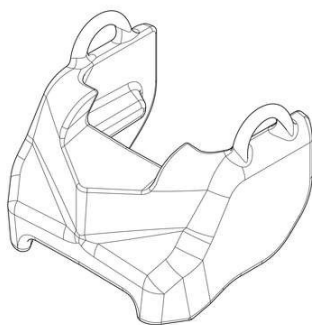
(11) BR 30 2021 002018-1

Código 39 - Concessão do Registro

(22) 07/05/2021

(15) 28/09/2021

(30) 18/11/2020 US 29/758,763

(45) 28/09/2021

(52) 15-03

(54) CONFIGURAÇÃO APLICADA EM COBERTURA PARA ADAPTADOR

(73) CATERPILLAR INC. (US)

(72) ERIC THOMAS SINN; DOUGLAS CHARLES SERRURIER; RAMMAGY YOEU

(74) SOERENSEN GARCIA ADVOGADOS ASSOCIADOS

Prazo de validade: 10 (dez) anos contados a partir de 07/05/2021, mediante o recolhimento da taxa quinquenal de manutenção (Artigos 119 e 120 da LPI) e observadas as demais condições legais.

(11) BR 30 2021 002105-6

Código 39 - Concessão do Registro

(22) 13/05/2021

(15) 28/09/2021

(45) 28/09/2021

(52) 07-01

(54) CONFIGURAÇÃO APLICADA A/EM TAÇA

(73) RIBEIRO E PAVANI COM. IMPORTAÇÃO E EXPORTAÇÃO DE ART. PARA PRES. DECORAÇÕES LTDA (BR/SP)

(72) ROBSON ALEXANDRE RIBEIRO

(74) PERITO ASSESSORIA DA PROPRIEDADE INDUSTRIAL LTDA

Prazo de validade: 10 (dez) anos contados a partir de 13/05/2021, mediante o recolhimento da taxa quinquenal de manutenção (Artigos 119 e 120 da LPI) e observadas as demais condições legais.

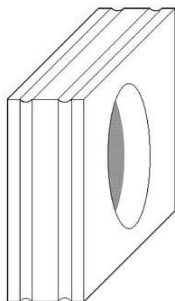

(11) BR 30 2021 002193-5

Código 39 - Concessão do Registro

(22) 19/05/2021

(15) 28/09/2021

(45) 28/09/2021

(52) 25-02

(54) CONFIGURAÇÃO APLICADA A/EM COBOGÓ

(73) JOSE EDUARDO CAMPOS DE ARRUDA BOTELHO (BR/PR)

(72) JOSE EDUARDO CAMPOS DE ARRUDA BOTELHO

(74) EDUARDO PEREIRA DA SILVA

Prazo de validade: 10 (dez) anos contados a partir de 19/05/2021, mediante o recolhimento da taxa quinquenal de manutenção (Artigos 119 e 120 da LPI) e observadas as demais condições legais.

(11) BR 30 2021 002196-0

Código 39 - Concessão do Registro

(22) 19/05/2021

(15) 28/09/2021

(30) 20/11/2020 AT MU 99/2020

(45) 28/09/2021

(52) 07-04

(54) CONFIGURAÇÃO APLICADA A/EM DISPENSADOR MANUAL DE FLUIDOS

(73) ISI GMBH (AT)

(72) DOMINIK MEIER

(74) DANNEMANN, SIEMSEN, BIGLER & IPANEMA MOREIRA

Prazo de validade: 10 (dez) anos contados a partir de 19/05/2021, mediante o recolhimento da taxa quinquenal de manutenção (Artigos 119 e 120 da LPI) e observadas as demais condições legais.

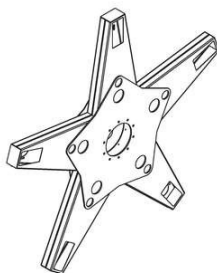
(11) BR 30 2021 002199-4

Código 39 - Concessão do Registro

(22) 19/05/2021

(15) 28/09/2021

(45) 28/09/2021

(52) 08-03

(54) CONFIGURAÇÃO APLICADA A/EM IMPLEMENTO DE CORTE

(73) LUIZ FERNANDO RUFO (BR/SP)

(72) LUIZ FERNANDO RUFO

(74) JORGE ROBERTO INNOCÊNCIO DA COSTA

Prazo de validade: 10 (dez) anos contados a partir de 19/05/2021, mediante o recolhimento da taxa quinquenal de manutenção (Artigos 119 e 120 da LPI) e observadas as demais condições legais.

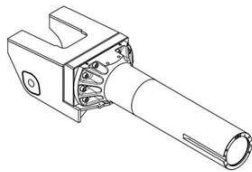

(11) BR 30 2021 002202-8

Código 39 - Concessão do Registro

(22) 19/05/2021

(15) 28/09/2021

(30) 03/12/2020 AU AU 202016552

(45) 28/09/2021

(52) 12-16

(54) CONFIGURAÇÃO APLICADA A/EM GUIA DE CORREIA

(73) METAL TESTING PTY LTD (AU)

(72) MOHAN RAJU NARAYAN

(74) PACHECO E ADVOGADOS ASSOCIADOS

Prazo de validade: 10 (dez) anos contados a partir de 19/05/2021, mediante o recolhimento da taxa quinquenal de manutenção (Artigos 119 e 120 da LPI) e observadas as demais condições legais.

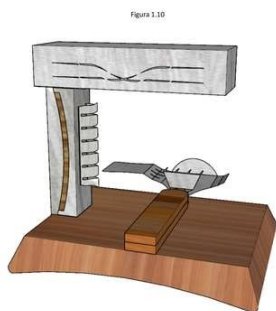
(11) BR 30 2021 002208-7

Código 39 - Concessão do Registro

(22) 20/05/2021

(15) 28/09/2021

(45) 28/09/2021

(52) 07-02

(54) CONFIGURAÇÃO APLICADA A/EM RACLETEIRA

(73) GUILHERME MARTINS REIS (BR/MG)

(72) GUILHERME MARTINS REIS

(74) EULER COSTA BENFICA

Prazo de validade: 10 (dez) anos contados a partir de 20/05/2021, mediante o recolhimento da taxa quinquenal de manutenção (Artigos 119 e 120 da LPI) e observadas as demais condições legais.

(11) BR 30 2021 002211-7

Código 39 - Concessão do Registro

(22) 20/05/2021

(15) 28/09/2021

(30) 20/11/2020 JP 2020-025100

(45) 28/09/2021

(52) 14-04

(54) PADRÃO ORNAMENTAL APLICADO A/EM INTERFACE GRÁFICA

(73) JFE STEEL CORPORATION (JP)

(72) MASAFUMI MATSUSHITA; TAKEHIDE HIRATA; KEI SHOMURA

(74) DANIEL ADVOGADOS (ALT.DE DANIEL & CIA)

Prazo de validade: 10 (dez) anos contados a partir de 20/05/2021, mediante o recolhimento da taxa quinquenal de manutenção (Artigos 119 e 120 da LPI) e observadas as demais condições legais.

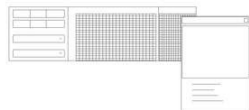
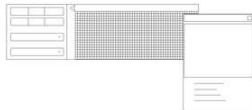

**(11) BR 30 2021 002212-5**

Código 39 - Concessão do Registro

(22) 20/05/2021

(15) 28/09/2021

(30) 20/11/2020 JP 2020-025098

(45) 28/09/2021

(52) 14-04

(54) PADRÃO ORNAMENTAL APLICADO A/EM INTERFACE GRÁFICA

(73) JFE STEEL CORPORATION (JP)

(72) MASAFUMI MATSUSHITA; TAKEHIDE HIRATA; KEI SHOMURA

(74) DANIEL ADVOGADOS (ALT.DE DANIEL & CIA)

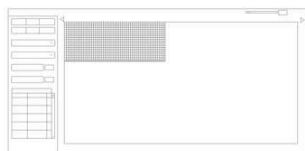

Prazo de validade: 10 (dez) anos contados a partir de 20/05/2021, mediante o recolhimento da taxa quinquenal de manutenção (Artigos 119 e 120 da LPI) e observadas as demais condições legais.

(11) BR 30 2021 002238-9

Código 39 - Concessão do Registro

(22) 21/05/2021

(15) 28/09/2021

(45) 28/09/2021

(52) 23-08

(54) CONFIGURAÇÃO APLICADA A/EM DISPENSADOR

(73) ICEHOT COMUNICAÇÃO LTDA (BR/RS)

(72) SAMUEL DA SILVEIRA PANTA; ALEX SANDER OLIVEIRA DA ROSA

(74) CREAÇÃO MARCAS E PATENTES LTDA.

Prazo de validade: 10 (dez) anos contados a partir de 21/05/2021, mediante o recolhimento da taxa quinquenal de manutenção (Artigos 119 e 120 da LPI) e observadas as demais condições legais.

(11) BR 30 2021 002240-0

Código 39 - Concessão do Registro

(22) 21/05/2021

(15) 28/09/2021

(45) 28/09/2021

(52) 23-06

(54) CONFIGURAÇÃO APLICADA A/EM BANHEIRAS





FIGURA 1.1

(73) EDSON PINTO DOS REIS LTDA (BR/MG)

(72) EDSON PINTO DOS REIS

(74) M E M CONSULTORIA EM MARKETING E PROPRIEDADE INTELECTUAL

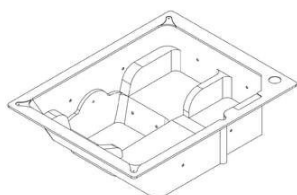
Prazo de validade: 10 (dez) anos contados a partir de 21/05/2021, mediante o recolhimento da taxa quinquenal de manutenção (Artigos 119 e 120 da LPI) e observadas as demais condições legais.

(11) BR 30 2021 002242-7



FIGURA 1.1

Código 39 - Concessão do Registro

(22) 21/05/2021

(15) 28/09/2021

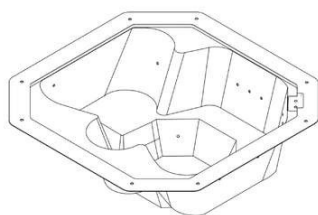
(45) 28/09/2021

(52) 23-06

(54) CONFIGURAÇÃO APLICADA A/EM BANHEIRAS

(73) EDSON PINTO DOS REIS LTDA (BR/MG)

(72) EDSON PINTO DOS REIS

(74) M E M CONSULTORIA EM MARKETING E PROPRIEDADE INTELECTUAL

Prazo de validade: 10 (dez) anos contados a partir de 21/05/2021, mediante o recolhimento da taxa quinquenal de manutenção (Artigos 119 e 120 da LPI) e observadas as demais condições legais.

(11) BR 30 2021 002244-3



Código 39 - Concessão do Registro

(22) 24/05/2021

(15) 28/09/2021

(45) 28/09/2021

(52) 23-07

(54) CONFIGURAÇÃO APLICADA A/EM VASO SANITÁRIO

(73) KOHLER PRODUTOS PARA COZINHAS E BANHEIROS LTDA (BR/MG)

(72) PAULO APARECIDO DE MORAIS

(74) Aginaldo Moreira Marcas e Patentes Ltda. - EPP

Prazo de validade: 10 (dez) anos contados a partir de 24/05/2021, mediante o recolhimento da taxa quinquenal de manutenção (Artigos 119 e 120 da LPI) e observadas as demais condições legais.



(11) BR 30 2021 002245-1

Código 39 - Concessão do Registro

(22) 24/05/2021

(15) 28/09/2021

(45) 28/09/2021

(52) 06-03

(54) CONFIGURAÇÃO APLICADA A/EM APARADOR

(73) PAULO CELSO CARDOSO BACCHI (BR/SP)

(72) PAULO CELSO CARDOSO BACCHI,

(74) JEFFERSON DE ARAUJO SERAFIM

Prazo de validade: 10 (dez) anos contados a partir de 24/05/2021, mediante o recolhimento da taxa quinquenal de manutenção (Artigos 119 e 120 da LPI) e observadas as demais condições legais.

(11) BR 30 2021 002254-0

Código 39 - Concessão do Registro

(22) 24/05/2021

(15) 28/09/2021

(45) 28/09/2021

(52) 06-01

(54) CONFIGURAÇÃO APLICADA A/EM BANCO

(73) PAULO CELSO CARDOSO BACCHI (BR/SP)

(72) PAULO CELSO CARDOSO BACCHI,

(74) JEFFERSON DE ARAUJO SERAFIM

Prazo de validade: 10 (dez) anos contados a partir de 24/05/2021, mediante o recolhimento da taxa quinquenal de manutenção (Artigos 119 e 120 da LPI) e observadas as demais condições legais.

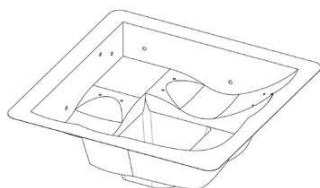
(11) BR 30 2021 002255-9

Código 39 - Concessão do Registro

(22) 24/05/2021

(15) 28/09/2021

(45) 28/09/2021

(52) 23-06

(54) CONFIGURAÇÃO APLICADA A/EM BANHEIRAS

(73) EDSON PINTO DOS REIS LTDA (BR/MG)

(72) EDSON PINTO DOS REIS

(74) M E M CONSULTORIA EM MARKETING E PROPRIEDADE INTELECTUAL

Prazo de validade: 10 (dez) anos contados a partir de 24/05/2021, mediante o recolhimento da taxa quinquenal de manutenção (Artigos 119 e 120 da LPI) e observadas as demais condições legais.

(11) BR 30 2021 002256-7

Código 39 - Concessão do Registro

(22) 24/05/2021



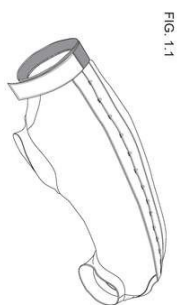

FIG. 11

(15) 28/09/2021
 (45) 28/09/2021
 (52) 30-01
 (54) CONFIGURAÇÃO APLICADA A/EM ROUPA VETERINÁRIA
 (73) LATIMIA PET INDUSTRIA E COMERCIO LTDA - ME (BR/SP)
 (72) RENATA MEDINA
 (74) MODAL MARCAS E PATENTES LTDA.

Prazo de validade: 10 (dez) anos contados a partir de 24/05/2021, mediante o recolhimento da taxa quinquenal de manutenção (Artigos 119 e 120 da LPI) e observadas as demais condições legais.

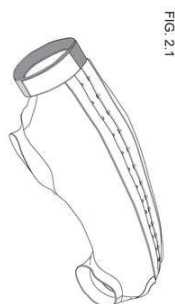
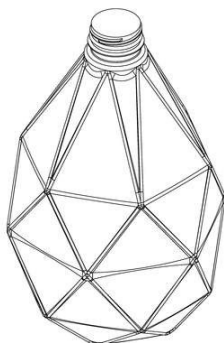

FIG. 21

(11) BR 30 2021 002262-1



Código 39 - Concessão do Registro
 (22) 25/05/2021
 (15) 28/09/2021
 (45) 28/09/2021
 (52) 09-01
 (54) CONFIGURAÇÃO APLICADA A/EM GARRAFA
 (73) ESTÂNCIA INDÚSTRIA E COMÉRCIO DE BEBIDAS MINERAIS NATURAIS LTDA ME (BR/RS)
 (72) OSCAR PODELESKI
 (74) INFINITY IP SOLUTIONS

Prazo de validade: 10 (dez) anos contados a partir de 25/05/2021, mediante o recolhimento da taxa quinquenal de manutenção (Artigos 119 e 120 da LPI) e observadas as demais condições legais.

(11) BR 30 2021 002269-9

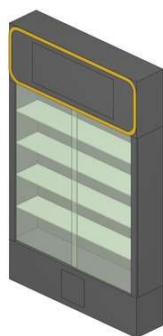

Código 39 - Concessão do Registro
 (22) 25/05/2021
 (15) 28/09/2021
 (45) 28/09/2021
 (52) 06-04
 (54) CONFIGURAÇÃO APLICADA A/EM ESTANTE
 (73) DARLAN ALMEIDA COMERCIO DE TELECOMUNICACAO LTDA ME (BR/CE)
 (72) ANTONIO DARLAN ALMEIDA CARDOSO



(74) LEONARDO REGIS ORLANDINI

Prazo de validade: 10 (dez) anos contados a partir de 25/05/2021, mediante o recolhimento da taxa quinquenal de manutenção (Artigos 119 e 120 da LPI) e observadas as demais condições legais.

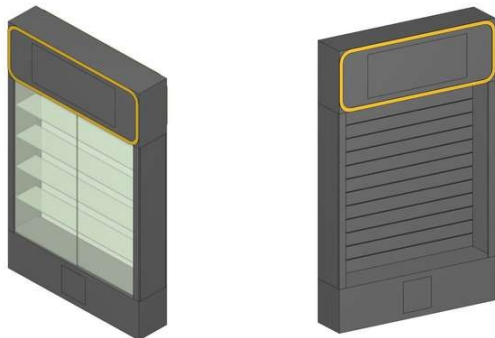

(11) BR 30 2021 002273-7



Código 39 - Concessão do Registro

(22) 26/05/2021

(15) 28/09/2021

(45) 28/09/2021

(52) 06-04

(54) CONFIGURAÇÃO APLICADA A/EM BUFFET

(73) PAULO CELSO CARDOSO BACCHI (BR/SP)

(72) PAULO CELSO CARDOSO BACCHI,

(74) JEFFERSON DE ARAUJO SERAFIM

Prazo de validade: 10 (dez) anos contados a partir de 26/05/2021, mediante o recolhimento da taxa quinquenal de manutenção (Artigos 119 e 120 da LPI) e observadas as demais condições legais.

(11) BR 30 2021 002274-5



Código 39 - Concessão do Registro

(22) 26/05/2021

(15) 28/09/2021

(45) 28/09/2021

(52) 06-04

(54) CONFIGURAÇÃO APLICADA A/EM BUFFET

(73) PAULO CELSO CARDOSO BACCHI (BR/SP)

(72) PAULO CELSO CARDOSO BACCHI,

(74) JEFFERSON DE ARAUJO SERAFIM

Prazo de validade: 10 (dez) anos contados a partir de 26/05/2021, mediante o recolhimento da taxa quinquenal de manutenção (Artigos 119 e 120 da LPI) e observadas as demais condições legais.





(11) BR 30 2021 002290-7

Código 39 - Concessão do Registro

(22) 26/05/2021

(15) 28/09/2021

(45) 28/09/2021

(52) 06-03

(54) CONFIGURAÇÃO APLICADA A/EM MESA

(73) PAULO CELSO CARDOSO BACCHI (BR/SP)

(72) PAULO CELSO CARDOSO BACCHI,

(74) JEFFERSON DE ARAUJO SERAFIM

Prazo de validade: 10 (dez) anos contados a partir de 26/05/2021, mediante o recolhimento da taxa quinquenal de manutenção (Artigos 119 e 120 da LPI) e observadas as demais condições legais.



(11) BR 30 2021 002322-9

Código 39 - Concessão do Registro

(22) 26/05/2021

(15) 28/09/2021

(45) 28/09/2021

(52) 25-01

(54) CONFIGURAÇÃO APLICADA A/EM REVESTIMENTO DE PAREDE

(73) ROGERIO DE OLIVEIRA VERA (BR/SP)

(72) ROGERIO DE OLIVEIRA VERA

(74) ANDRÉ JOÃO LACERDA DA SILVA

Prazo de validade: 10 (dez) anos contados a partir de 26/05/2021, mediante o recolhimento da taxa quinquenal de manutenção (Artigos 119 e 120 da LPI) e observadas as demais condições legais.

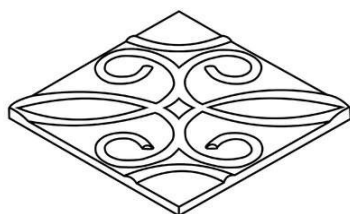

(11) BR 30 2021 002337-7

Código 39 - Concessão do Registro

(22) 26/05/2021

(15) 28/09/2021

(30) 03/12/2020 EM 008307649

(45) 28/09/2021

(52) 10-05

(54) CONFIGURAÇÃO APLICADA A/EM DISPOSITIVO DETECTOR DE METAIS





(73) COSTRUZIONI ELETTRONICHE INDUSTRIALI AUTOMATISMI S.P.A.
C.E.I.A. S.P.A. (IT)

(72) ALESSANDRO MANNESCHI

(74) CAROLINA NAKATA

Prazo de validade: 10 (dez) anos contados a partir de 26/05/2021, mediante o recolhimento da taxa quinquenal de manutenção (Artigos 119 e 120 da LPI) e observadas as demais condições legais.

(11) BR 30 2021 002365-2

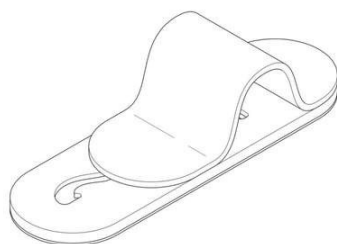

Código 39 - Concessão do Registro

(22) 26/05/2021

(15) 28/09/2021

(45) 28/09/2021

(52) 14-06

(54) CONFIGURAÇÃO APLICADA A/EM SUPORTE PARA CELULAR

(73) MOMOSTICK CO., LTD. (KR)

(72) HYUN JOO YOO

(74) PINHEIRO NETO ADVOGADOS

Prazo de validade: 10 (dez) anos contados a partir de 26/05/2021, mediante o recolhimento da taxa quinquenal de manutenção (Artigos 119 e 120 da LPI) e observadas as demais condições legais.

(11) BR 30 2021 002373-3



Código 39 - Concessão do Registro

(22) 27/05/2021

(15) 28/09/2021

(45) 28/09/2021

(52) 12-16

(54) CONFIGURAÇÃO APLICADA A/EM CONDUTOR DE AR

(73) YURI YONASHIRO DOS REIS (BR/SP)

(72) YURI YONASHIRO DOS REIS

(74) Marco A. Rocha Machado

Prazo de validade: 10 (dez) anos contados a partir de 27/05/2021, mediante o recolhimento da taxa quinquenal de manutenção (Artigos 119 e 120 da LPI) e observadas as demais condições legais.

(11) BR 30 2021 002394-6

Código 39 - Concessão do Registro

(22) 27/05/2021

(15) 28/09/2021

(45) 28/09/2021

(52) 06-06

(54) CONFIGURAÇÃO APLICADA A/EM ASSENTO

(73) JAYME BARROS COELHO (BR/PR)



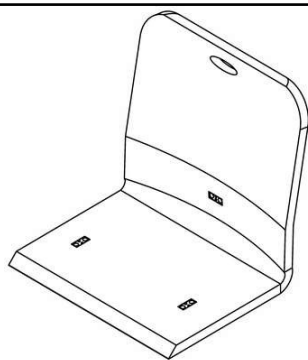

(72) JAYME BARROS COELHO

(74) A PROVINCIA MARCAS E PATENTES LTDA.

Prazo de validade: 10 (dez) anos contados a partir de 27/05/2021, mediante o recolhimento da taxa quinquenal de manutenção (Artigos 119 e 120 da LPI) e observadas as demais condições legais.

(11) BR 30 2021 002400-4

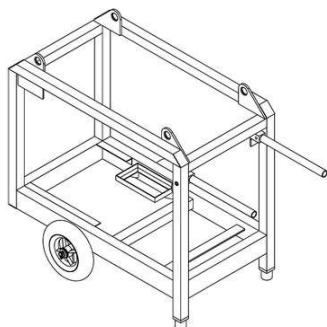

Código 39 - Concessão do Registro

(22) 27/05/2021

(15) 28/09/2021

(45) 28/09/2021

(52) 12-02

(54) CONFIGURAÇÃO APLICADA EM CARRINHO DE MÃO

(73) FULL TECH TECNOLOGIA DE MERGULHO LTDA. (BR/RJ)

(72) PEDRO BARBOSA DE CARVALHO CORRÊA

(74) CLARKE, MODET PROPRIEDADE INTELECTUAL LTDA.

Prazo de validade: 10 (dez) anos contados a partir de 27/05/2021, mediante o recolhimento da taxa quinquenal de manutenção (Artigos 119 e 120 da LPI) e observadas as demais condições legais.

(11) BR 30 2021 002412-8

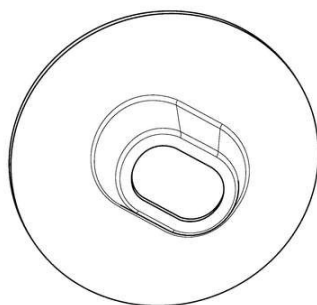

Código 39 - Concessão do Registro

(22) 28/05/2021

(15) 28/09/2021

(30) 15/12/2020 US 29/762,103

(45) 28/09/2021

(52) 14-06

(54) CONFIGURAÇÃO APLICADA A/EM SUPORTE DE SENSOR

(73) THE GOODYEAR TIRE & RUBBER COMPANY (US)

(72) JEFFREY MCKAY WEST; ARUN KUMAR BYATARAYANAPURA GOPALA; MICHAEL WILLIAM KESTNER; JUNLING ZHAO; PETER JUNG-MIN SUH

(74) DANIEL ADVOGADOS (ALT.DE DANIEL & CIA)

Prazo de validade: 10 (dez) anos contados a partir de 28/05/2021, mediante o recolhimento da taxa quinquenal de manutenção (Artigos 119 e 120 da LPI) e observadas as demais condições legais.

(11) BR 30 2021 002434-9

Código 39 - Concessão do Registro

(22) 28/05/2021

(15) 28/09/2021

(30) 01/12/2020 EM 008302079-0001

(45) 28/09/2021





(52) 21-01

(54) CONFIGURAÇÃO APLICADA EM CADEIRA PARA SIMULADORES DE JOGOS

(73) F. SMIT HOLDING B.V. (NL)

(72) DAVID NADAL BERLINCHES

(74) PINHEIRO NETO ADVOGADOS

Prazo de validade: 10 (dez) anos contados a partir de 28/05/2021, mediante o recolhimento da taxa quinquenal de manutenção (Artigos 119 e 120 da LPI) e observadas as demais condições legais.

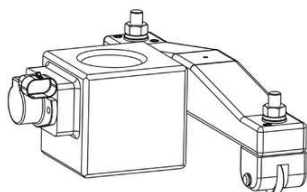
(11) BR 30 2021 002435-7

Código 39 - Concessão do Registro

(22) 30/05/2021

(15) 28/09/2021

(45) 28/09/2021

(52) 10-05

(54) CONFIGURAÇÃO APLICADA A/EM SENSOR

(73) INSTITUTO GNARUS (BR/MG) ; RIO AMAZONAS ENERGIA S.A. (BR/SP)

(72) CARLOS EDUARDO TEIXEIRA; ERIK LEANDRO BONALDI; GERMANO LAMBERT TORRES; LEVY ELY DE LACERDA DE OLIVEIRA; FREDERICO DE OLIVEIRA ASSUNÇÃO

Prazo de validade: 10 (dez) anos contados a partir de 30/05/2021, mediante o recolhimento da taxa quinquenal de manutenção (Artigos 119 e 120 da LPI) e observadas as demais condições legais.

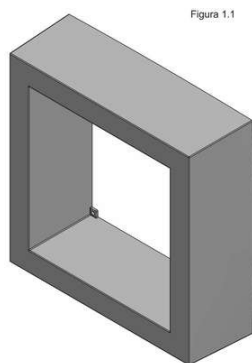
(11) BR 30 2021 002446-2

Código 39 - Concessão do Registro

(22) 31/05/2021

(15) 28/09/2021

(45) 28/09/2021

(52) 06-04

(54) CONFIGURAÇÃO APLICADA A/EM NICHOS

(73) METALÚRGICA LOURENÇO (BR/SC)

(72) ADRIANO LOURENÇO

(74) SANDRO CONRADO DA SILVA

Prazo de validade: 10 (dez) anos contados a partir de 31/05/2021, mediante o recolhimento da taxa quinquenal de manutenção (Artigos 119 e 120 da LPI) e observadas as demais condições legais.

(11) BR 30 2021 002452-7

Código 39 - Concessão do Registro

(22) 31/05/2021

(15) 28/09/2021

(45) 28/09/2021



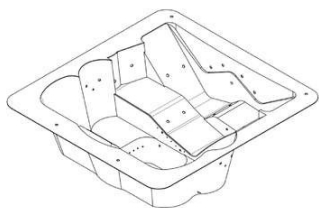

(52) 23-06

(54) CONFIGURAÇÃO APLICADA A/EM BANHEIRAS

(73) EDSON PINTO DOS REIS LTDA (BR/MG)

(72) EDSON PINTO DOS REIS

(74) M E M CONSULTORIA EM MARKETING E PROPRIEDADE INTELECTUAL

Prazo de validade: 10 (dez) anos contados a partir de 31/05/2021, mediante o recolhimento da taxa quinquenal de manutenção (Artigos 119 e 120 da LPI) e observadas as demais condições legais.

(11) BR 30 2021 002454-3

Código 39 - Concessão do Registro

(22) 31/05/2021

(15) 28/09/2021

(45) 28/09/2021

(52) 21-01

(54) CONFIGURAÇÃO APLICADA A/EM BRINQUEDO

(73) COTIPLÁS INDÚSTRIA E COMÉRCIO DE ARTEFATOS PLÁSTICOS LTDA (BR/SP)

(72) CARLOS ALBERTO BAZZO; PAULO ROBERTO BAZZO; LUIZ ANTÔNIO BAZZO JUNIOR

(74) MARÍLIA CROZATTI

Prazo de validade: 10 (dez) anos contados a partir de 31/05/2021, mediante o recolhimento da taxa quinquenal de manutenção (Artigos 119 e 120 da LPI) e observadas as demais condições legais.

(11) BR 30 2021 002466-7

Código 39 - Concessão do Registro

(22) 31/05/2021

(15) 28/09/2021

(45) 28/09/2021

(52) 06-02

(54) CONFIGURAÇÃO APLICADA A/EM CAMA

(73) MADEIRAMADEIRA COMÉRCIO ELETRÔNICO S.A. (BR/PR)

(72) KARINE CRISTINA TIROLLA; GUSTAVO REICHEL RODRIGUES; BRUNO SILVEIRA CAMARGO; KARINA ROSSI NAGANO; LARISSA MABA DA LUZ; AMANDA STEPHANIE DE SOUZA; ADRIANA MALAS ZIKAN

(74) LICKS ADVOGADOS

Prazo de validade: 10 (dez) anos contados a partir de 31/05/2021, mediante o recolhimento da taxa quinquenal de manutenção (Artigos 119 e 120 da LPI) e observadas as demais condições legais.

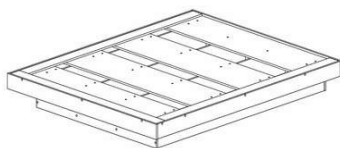

**(11) BR 30 2021 002467-5**

Código 39 - Concessão do Registro

(22) 31/05/2021

(15) 28/09/2021

(45) 28/09/2021

(52) 06-04

(54) CONFIGURAÇÃO APLICADA A/EM BALCÃO

(73) MADEIRAMADEIRA COMÉRCIO ELETRÔNICO S.A. (BR/PR)

(72) KARINE CRISTINA TIROLLA; GUSTAVO REICHEL RODRIGUES; BRUNO SILVEIRA CAMARGO; KARINA ROSSI NAGANO; LARISSA MABA DA LUZ; AMANDA STEPHANIE DE SOUZA; ADRIANA MALAS ZIKAN

(74) LICKS ADVOGADOS

Prazo de validade: 10 (dez) anos contados a partir de 31/05/2021, mediante o recolhimento da taxa quinquenal de manutenção (Artigos 119 e 120 da LPI) e observadas as demais condições legais.



Figura 1.1

(11) BR 30 2021 002473-0

Código 39 - Concessão do Registro

(22) 31/05/2021

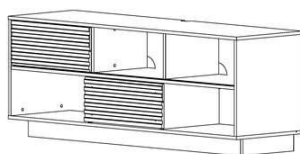
(15) 28/09/2021

(45) 28/09/2021

(52) 06-03

(54) CONFIGURAÇÃO APLICADA A/EM MESA

(73) MADEIRAMADEIRA COMÉRCIO ELETRÔNICO S.A. (BR/PR)

(72) KARINE CRISTINA TIROLLA; GUSTAVO REICHEL RODRIGUES; BRUNO SILVEIRA CAMARGO; KARINA ROSSI NAGANO; LARISSA MABA DA LUZ; AMANDA STEPHANIE DE SOUZA; ADRIANA MALAS ZIKAN

(74) LICKS ADVOGADOS

Prazo de validade: 10 (dez) anos contados a partir de 31/05/2021, mediante o recolhimento da taxa quinquenal de manutenção (Artigos 119 e 120 da LPI) e observadas as demais condições legais.

**(11) BR 30 2021 002478-0**

Código 39 - Concessão do Registro

(22) 01/06/2021

(15) 28/09/2021

(45) 28/09/2021

(52) 21-01

(54) CONFIGURAÇÃO APLICADA A/EM BLOCO DE CONSTRUÇÃO DE BRINQUEDO



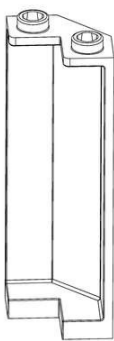

(73) LEGO A/S (DK)

(72) YOEL MAZUR

(74) MAGALHÃES, NOGUEIRA SOCIEDADE DE ADVOGADOS

Prazo de validade: 10 (dez) anos contados a partir de 01/06/2021, mediante o recolhimento da taxa quinquenal de manutenção (Artigos 119 e 120 da LPI) e observadas as demais condições legais.

(11) BR 30 2021 002480-2



Código 39 - Concessão do Registro

(22) 01/06/2021

(15) 28/09/2021

(30) 10/12/2020 US 29/761,626

(45) 28/09/2021

(52) 04-02

(54) CONFIGURAÇÃO APLICADA A/EM IMPLEMENTO DE HIGIENE ORAL

(73) COLGATE-PALMOLIVE COMPANY (US)

(72) TAKAHIDE OKAI; BRIAN BLOCH

(74) CLARKE, MODET PROPRIEDADE INTELECTUAL LTDA.

Prazo de validade: 10 (dez) anos contados a partir de 01/06/2021, mediante o recolhimento da taxa quinquenal de manutenção (Artigos 119 e 120 da LPI) e observadas as demais condições legais.

(11) BR 30 2021 002481-0

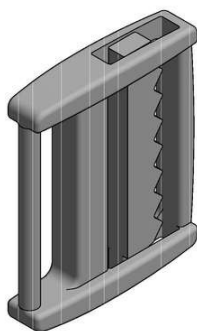

Código 39 - Concessão do Registro

(22) 01/06/2021

(15) 28/09/2021

(45) 28/09/2021

(52) 02-07

(54) CONFIGURAÇÃO APLICADA A/EM FIVELA

(73) BARTHELEMY COMERCIO DE VESTUARIO LTDA (BR/SP)

(72) RICARDO ARIEL FLEURY DA COSTA NOBEL

(74) Interação Marcas e Patentes Ltda

Prazo de validade: 10 (dez) anos contados a partir de 01/06/2021, mediante o recolhimento da taxa quinquenal de manutenção (Artigos 119 e 120 da LPI) e observadas as demais condições legais.

(11) BR 30 2021 002977-4

Código 39 - Concessão do Registro

(22) 28/06/2021

(15) 28/09/2021

(45) 28/09/2021

(52) 10-05

(54) CONFIGURAÇÃO APLICADA A/EM A DISPOSITIVO DE PROTEÇÃO



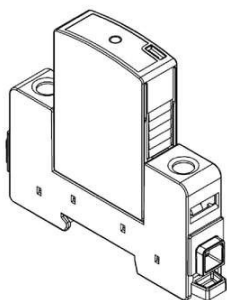

CONTRA SURTOS ELÉTRICOS

(73) CLAMPER INDÚSTRIA E COMÉRCIO S/A. (BR/MG)

(72) MARCELO AUGUSTO FREIRE LOBO; WAGNER ALMEIDA BARBOSA;
FLÁVIO OLÍMPIO TONELLI; FERNANDO NASCIMENTO DE OLIVEIRA;
RONALDO PEREIRA VAZ

(74) SÂMIA BATISTA AMIN (NOME ANTERIOR SÂMIA AMIN SANTOS)

Prazo de validade: 10 (dez) anos contados a partir de 28/06/2021, mediante o recolhimento da taxa quinquenal de manutenção (Artigos 119 e 120 da LPI) e observadas as demais condições legais.

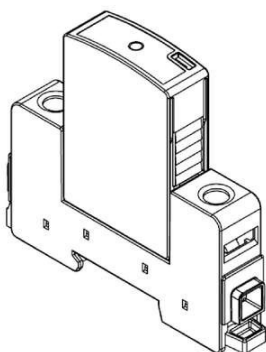
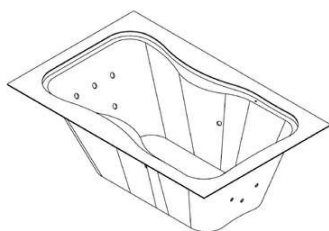
**(11) BR 30 2021 002978-2**

Código 39 - Concessão do Registro

(22) 28/06/2021

(15) 28/09/2021

(45) 28/09/2021

(52) 23-06

(54) CONFIGURAÇÃO APLICADA A/EM BANHEIRAS

(73) EDSON PINTO DOS REIS LTDA (BR/MG)

(72) EDSON PINTO DOS REIS

(74) M E M CONSULTORIA EM MARKETING E PROPRIEDADE INTELECTUAL

Prazo de validade: 10 (dez) anos contados a partir de 28/06/2021, mediante o recolhimento da taxa quinquenal de manutenção (Artigos 119 e 120 da LPI) e observadas as demais condições legais.

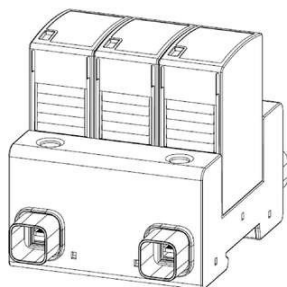
(11) BR 30 2021 002980-4

Código 39 - Concessão do Registro

(22) 28/06/2021

(15) 28/09/2021

(45) 28/09/2021

(52) 10-05

(54) CONFIGURAÇÃO APLICADA A/EM DISPOSITIVO DE PROTEÇÃO
CONTRA SURTOS ELÉTRICOS

(73) CLAMPER INDÚSTRIA E COMÉRCIO S/A. (BR/MG)

(72) MARCELO AUGUSTO FREIRE LOBO; WAGNER ALMEIDA BARBOSA;
FLÁVIO OLÍMPIO TONELLI; FERNANDO NASCIMENTO DE OLIVEIRA;
RONALDO PEREIRA VAZ

(74) SÂMIA BATISTA AMIN (NOME ANTERIOR SÂMIA AMIN SANTOS)

Prazo de validade: 10 (dez) anos contados a partir de 28/06/2021, mediante o recolhimento da taxa quinquenal de manutenção (Artigos 119 e 120 da LPI) e observadas as demais condições legais.

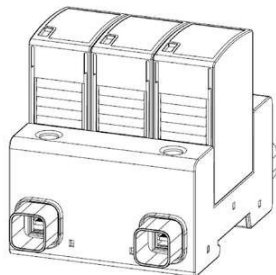

(11) BR 30 2021 002984-7

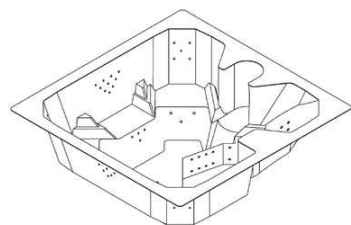

Código 39 - Concessão do Registro

(22) 28/06/2021

(15) 28/09/2021

(45) 28/09/2021

(52) 23-06

(54) CONFIGURAÇÃO APLICADA A/EM BANHEIRAS

(73) EDSON PINTO DOS REIS LTDA (BR/MG)

(72) EDSON PINTO DOS REIS

(74) M E M CONSULTORIA EM MARKETING E PROPRIEDADE INTELECTUAL

Prazo de validade: 10 (dez) anos contados a partir de 28/06/2021, mediante o recolhimento da taxa quinquenal de manutenção (Artigos 119 e 120 da LPI) e observadas as demais condições legais.

(11) BR 30 2021 002990-1



Código 39 - Concessão do Registro

(22) 28/06/2021

(15) 28/09/2021

(45) 28/09/2021

(52) 04-01

(54) CONFIGURAÇÃO APLICADA A/EM PROTETOR PARA VASSOURA.

(73) LUIZ ANTONIO ALVES PRADO (BR/SP)

(72) LUIZ ANTONIO ALVES PRADO

(74) VILAGE MARCAS E PATENTES LTDA

Prazo de validade: 10 (dez) anos contados a partir de 28/06/2021, mediante o recolhimento da taxa quinquenal de manutenção (Artigos 119 e 120 da LPI) e observadas as demais condições legais.

(11) BR 30 2021 003910-9

Código 39 - Concessão do Registro

(22) 18/08/2021

(15) 28/09/2021





(45) 28/09/2021

(52) 28-05

(54) CONFIGURAÇÃO APLICADA A/EM AROMATIZADOR PARA AMBIENTES FECHADOS

(73) MICHELLE DE OLIVEIRA BARBIERI (BR/SP)

(72) MICHELLE DE OLIVEIRA BARBIERE

(74) SLC SOLUCAO ASSESSORIA EMPRESARIAL LTDA

Prazo de validade: 10 (dez) anos contados a partir de 18/08/2021, mediante o recolhimento da taxa quinquenal de manutenção (Artigos 119 e 120 da LPI) e observadas as demais condições legais.

(11) BR 30 2021 003918-4

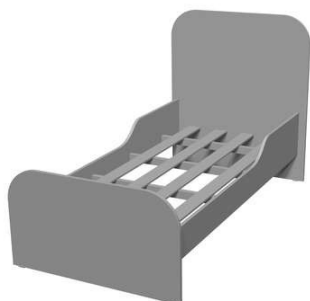

Código 39 - Concessão do Registro

(22) 18/08/2021

(15) 28/09/2021

(45) 28/09/2021

(52) 06-02

(54) CONFIGURAÇÃO APLICADA A/EM CAMA

(73) CASA MOVEIS - INDUSTRIA DE MOVEIS - EIRELI (BR/SP)

(72) OSVALDO GOLÇALVES CANEIRA

(74) EDUARDA COLLA

Prazo de validade: 10 (dez) anos contados a partir de 18/08/2021, mediante o recolhimento da taxa quinquenal de manutenção (Artigos 119 e 120 da LPI) e observadas as demais condições legais.

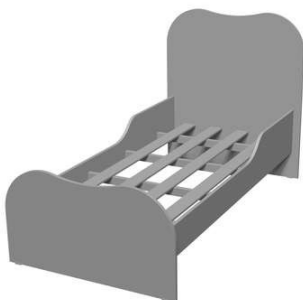

(11) BR 30 2021 003919-2



Código 39 - Concessão do Registro

(22) 18/08/2021

(15) 28/09/2021

(45) 28/09/2021

(52) 06-06

(54) CONFIGURAÇÃO APLICADA A/EM ARMÁRIO

(73) CASA MOVEIS - INDUSTRIA DE MOVEIS - EIRELI (BR/SP)

(72) OSVALDO GOLÇALVES CANEIRA

(74) EDUARDA COLLA

Prazo de validade: 10 (dez) anos contados a partir de 18/08/2021, mediante o



recolhimento da taxa quinquenal de manutenção (Artigos 119 e 120 da LPI) e observadas as demais condições legais.



(11) BR 30 2021 003921-4



Código 39 - Concessão do Registro

(22) 18/08/2021

(15) 28/09/2021

(45) 28/09/2021

(52) 07-02

(54) CONFIGURAÇÃO APLICADA A/EM FORMA PARA PRODUTOS ALIMENTÍCIOS

(73) PORTO FORMAS EIRELI - ME (BR/SP)

(72) ALEXSSANDRO PAULO DEL GIUDICE

(74) ICAMP MARCAS E PATENTES LTDA

Prazo de validade: 10 (dez) anos contados a partir de 18/08/2021, mediante o recolhimento da taxa quinquenal de manutenção (Artigos 119 e 120 da LPI) e observadas as demais condições legais.

(11) BR 30 2021 003922-2



Código 39 - Concessão do Registro

(22) 18/08/2021

(15) 28/09/2021

(45) 28/09/2021

(52) 24-01

(54) PADRÃO ORNAMENTAL APLICADO A/EM BROCA

(73) HENRIQUE DAHER BONACIN (BR/PR)

(72) HENRIQUE DAHER BONACIN

Prazo de validade: 10 (dez) anos contados a partir de 18/08/2021, mediante o recolhimento da taxa quinquenal de manutenção (Artigos 119 e 120 da LPI) e observadas as demais condições legais.

(11) BR 30 2021 003925-7

Código 39 - Concessão do Registro

(22) 18/08/2021

(15) 28/09/2021

(30) 18/02/2021 JP 2021-003487



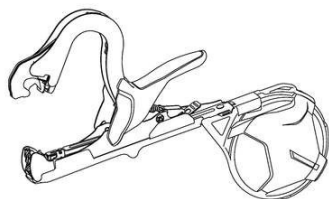

(45) 28/09/2021
 (52) 08-03 , 08-05
 (54) CONFIGURAÇÃO APLICADA A/EM ALICATE
 (73) MAX CO., LTD. (JP)
 (72) TOMOHIRO IRAGO
 (74) DANIEL ADVOGADOS (ALT.DE DANIEL & CIA)

Prazo de validade: 10 (dez) anos contados a partir de 18/08/2021, mediante o recolhimento da taxa quinquenal de manutenção (Artigos 119 e 120 da LPI) e observadas as demais condições legais.

(11) BR 30 2021 003926-5

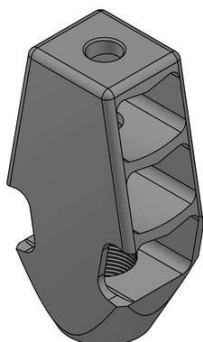

Código 39 - Concessão do Registro
 (22) 18/08/2021
 (15) 28/09/2021
 (45) 28/09/2021
 (52) 22-01
 (54) CONFIGURAÇÃO APLICADA A/EM COMPENSADOR DE RECUO
 (73) DIOGO MIGOTTO CARNEIRO (BR/SP)
 (72) DIOGO MIGOTTO CARNEIRO
 (74) ICAMP MARCAS E PATENTES LTDA

Prazo de validade: 10 (dez) anos contados a partir de 18/08/2021, mediante o recolhimento da taxa quinquenal de manutenção (Artigos 119 e 120 da LPI) e observadas as demais condições legais.

(11) BR 30 2021 003927-3



Código 39 - Concessão do Registro
 (22) 18/08/2021
 (15) 28/09/2021
 (45) 28/09/2021
 (52) 32-00
 (54) PADRÃO ORNAMENTAL APLICADO A/EM TECIDOS
 (73) SENSI HOME EIRELI (BR/SC)
 (72) LUCAS AVI
 (74) MÁRIO DE ALMEIDA MARCAS E PATENTES SOCIEDADE SIMPLES

Prazo de validade: 10 (dez) anos contados a partir de 18/08/2021, mediante o recolhimento da taxa quinquenal de manutenção (Artigos 119 e 120 da LPI) e observadas as demais condições legais.

(11) BR 30 2021 003974-5

Código 39 - Concessão do Registro
 (22) 19/08/2021
 (15) 28/09/2021
 (45) 28/09/2021
 (52) 06-04



FIG. 1.1

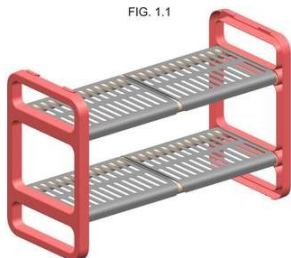

(54) CONFIGURAÇÃO APLICADA A/EM SAPATEIRA

(73) NELY CRISTINA BRAIDOTTI (BR/SP)

(72) NELY CRISTINA BRAIDOTTI

(74) VILELA COELHO SOCIEDADE DE ADVOGADOS

Prazo de validade: 10 (dez) anos contados a partir de 19/08/2021, mediante o recolhimento da taxa quinquenal de manutenção (Artigos 119 e 120 da LPI) e observadas as demais condições legais.

(11) BR 30 2021 003975-3

FIG. 1.1

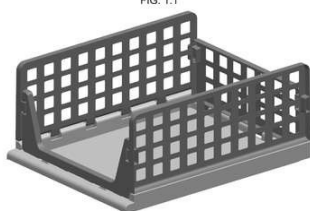

Código 39 - Concessão do Registro

(22) 19/08/2021

(15) 28/09/2021

(45) 28/09/2021

(52) 09-04

(54) CONFIGURAÇÃO APLICADA A/EM ORGANIZADOR

(73) NELY CRISTINA BRAIDOTTI (BR/SP)

(72) NELY CRISTINA BRAIDOTTI

(74) VILELA COELHO SOCIEDADE DE ADVOGADOS

Prazo de validade: 10 (dez) anos contados a partir de 19/08/2021, mediante o recolhimento da taxa quinquenal de manutenção (Artigos 119 e 120 da LPI) e observadas as demais condições legais.

(11) BR 30 2021 003977-0



Código 39 - Concessão do Registro

(22) 19/08/2021

(15) 28/09/2021

(45) 28/09/2021

(52) 06-01

(54) CONFIGURAÇÃO APLICADA A/EM POLTRONA

(73) MATOS STUDIO SERVICOS DE DESIGN LTDA (BR/PB)

(72) SERGIO JOSÉ DE MATOS

Prazo de validade: 10 (dez) anos contados a partir de 19/08/2021, mediante o recolhimento da taxa quinquenal de manutenção (Artigos 119 e 120 da LPI) e observadas as demais condições legais.

(11) BR 30 2021 003978-8



Código 39 - Concessão do Registro

(22) 19/08/2021

(15) 28/09/2021

(45) 28/09/2021

(52) 06-01

(54) CONFIGURAÇÃO APLICADA A/EM SOFÁ

(73) MATOS STUDIO SERVICOS DE DESIGN LTDA (BR/PB)

(72) SERGIO JOSÉ DE MATOS

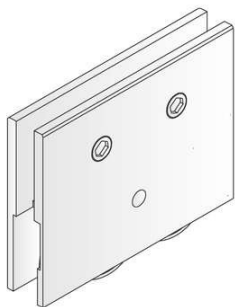

Prazo de validade: 10 (dez) anos contados a partir de 19/08/2021, mediante o recolhimento da taxa quinquenal de manutenção (Artigos 119 e 120 da LPI) e observadas as demais condições legais.

(11) BR 30 2021 003981-8

Código 39 - Concessão do Registro
(22) 19/08/2021
(15) 28/09/2021
(45) 28/09/2021
(52) 08-09
(54) CONFIGURAÇÃO APLICADA A/EM ROLDANA.
(73) MARCOS ANTONIO RAMOS (BR/PR)
(72) MARCOS ANTONIO RAMOS
(74) PAULO GUSTAVO ZANETTI MORAIS BADAN

Prazo de validade: 10 (dez) anos contados a partir de 19/08/2021, mediante o recolhimento da taxa quinquenal de manutenção (Artigos 119 e 120 da LPI) e observadas as demais condições legais.

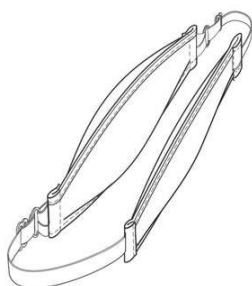
(11) BR 30 2021 003984-2

Código 39 - Concessão do Registro
(22) 20/08/2021
(15) 28/09/2021
(45) 28/09/2021
(52) 24-04
(54) CONFIGURAÇÃO APLICADA A/EM TIPÓIA PARA AMAMENTAÇÃO
(73) DANIELA MANGIONE SAMPAIO FERRAZ-ME (BR/SP)
(72) DANIELA MANGIONE SAMPAIO FERRAZ
(74) FLAVIA MANSUR MURAD SCHAAL

Prazo de validade: 10 (dez) anos contados a partir de 20/08/2021, mediante o recolhimento da taxa quinquenal de manutenção (Artigos 119 e 120 da LPI) e observadas as demais condições legais.

(11) BR 30 2021 003986-9

Código 39 - Concessão do Registro
(22) 20/08/2021
(15) 28/09/2021
(30) 22/02/2021 US 29/771,367
(45) 28/09/2021
(52) 02-04
(54) CONFIGURAÇÃO APLICADA A/EM CALÇADOS
(73) CROCS, INC. (US)
(72) ALEXANDER JACOB MAYHEW
(74) Felsberg e Pedretti Advogados e Consultores Legais

Prazo de validade: 10 (dez) anos contados a partir de 20/08/2021, mediante o



recolhimento da taxa quinquenal de manutenção (Artigos 119 e 120 da LPI) e observadas as demais condições legais.

(11) BR 30 2021 004182-0

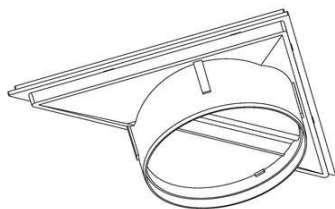

Código 39 - Concessão do Registro

(22) 02/09/2021

(15) 28/09/2021

(45) 28/09/2021

(52) 23-01

(54) CONFIGURAÇÃO APLICADA A/EM RALO

(73) PLASTITool INDÚSTRIA E COMÉRCIO LTDA (BR/SP)

(72) CARLOS ALEXANDRE MATUO

(74) BEERRE ASSESSORIA EMPRESARIAL LTDA

Prazo de validade: 10 (dez) anos contados a partir de 02/09/2021, mediante o recolhimento da taxa quinquenal de manutenção (Artigos 119 e 120 da LPI) e observadas as demais condições legais.

(11) BR 30 2021 004184-7

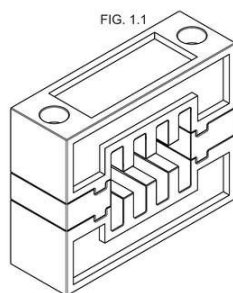

Código 39 - Concessão do Registro

(22) 02/09/2021

(15) 28/09/2021

(45) 28/09/2021

(52) 13-03

(54) CONFIGURAÇÃO APLICADA A/EM ISOLADOR MODULAR

(73) WORKSTATIONS INDÚSTRIA E COMÉRCIO LTDA (BR/SP)

(72) LAURO LARSEN

(74) VILELA COELHO SOCIEDADE DE ADVOGADOS

Prazo de validade: 10 (dez) anos contados a partir de 02/09/2021, mediante o recolhimento da taxa quinquenal de manutenção (Artigos 119 e 120 da LPI) e observadas as demais condições legais.

(11) BR 30 2021 004192-8

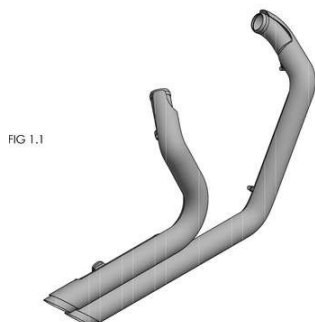

Código 39 - Concessão do Registro

(22) 03/09/2021

(15) 28/09/2021

(45) 28/09/2021

(52) 12-16

(54) CONFIGURAÇÃO APLICADA A/EM ESCAPAMENTOS PARA MOTOCICLETAS

(73) MICHEL TELLES PEREYRA FERRARI 22421996848 (BR/SP)

(72) MICHEL TELLES PEREYRA FERRARI

Prazo de validade: 10 (dez) anos contados a partir de 03/09/2021, mediante o recolhimento da taxa quinquenal de manutenção (Artigos 119 e 120 da LPI) e observadas as demais condições legais.



(11) BR 30 2021 004197-9

Figura 1.1

Código 39 - Concessão do Registro

(22) 03/09/2021

(15) 28/09/2021

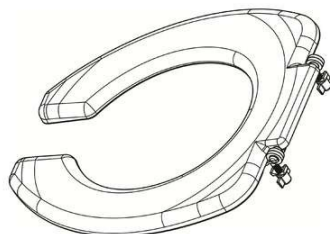
(45) 28/09/2021

(52) 23-07

(54) CONFIGURAÇÃO APLICADA A/EM ASSENTO PARA CADEIRA DE BANHO

(73) PROLIFE PRODUTOS ORTOPEDICOS LTDA EPP (BR/PR)

(72) MAIKY RIGO DE OLIVEIRA

(74) JOSE ROBERTO FAVARIN

Prazo de validade: 10 (dez) anos contados a partir de 03/09/2021, mediante o recolhimento da taxa quinquenal de manutenção (Artigos 119 e 120 da LPI) e observadas as demais condições legais.

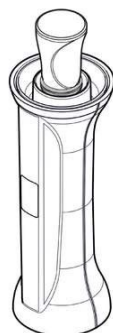
(11) BR 30 2021 004200-2

Código 39 - Concessão do Registro

(22) 03/09/2021

(15) 28/09/2021

(30) 23/03/2021 EM 008472138-0001

(45) 28/09/2021

(52) 24-01

(54) CONFIGURAÇÃO APLICADA A/EM DISPOSITIVO DE DIAGNÓSTICO

(73) BAYER CONSUMER CARE AG (CH)

(72) MIKE BEST

(74) MONTAURY PIMENTA, MACHADO & VIEIRA DE MELLO ADVOGADOS

Prazo de validade: 10 (dez) anos contados a partir de 03/09/2021, mediante o recolhimento da taxa quinquenal de manutenção (Artigos 119 e 120 da LPI) e observadas as demais condições legais.

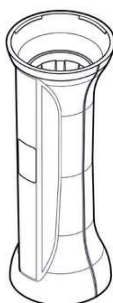
(11) BR 30 2021 004201-0

Código 39 - Concessão do Registro

(22) 03/09/2021

(15) 28/09/2021

(30) 23/03/2021 EM 008472138-0002

(45) 28/09/2021

(52) 24-01

(54) CONFIGURAÇÃO APLICADA A/EM CORPO DE DISPOSITIVO DE DIAGNÓSTICO

(73) BAYER CONSUMER CARE AG (CH)

(72) MIKE BEST

(74) MONTAURY PIMENTA, MACHADO & VIEIRA DE MELLO ADVOGADOS

Prazo de validade: 10 (dez) anos contados a partir de 03/09/2021, mediante o recolhimento da taxa quinquenal de manutenção (Artigos 119 e 120 da LPI) e



observadas as demais condições legais.

(11) BR 30 2021 004203-7

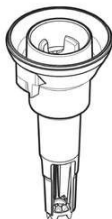

Código 39 - Concessão do Registro
(22) 03/09/2021
(15) 28/09/2021
(30) 23/03/2021 EM 008472138-0003
(45) 28/09/2021
(52) 24-01
(54) CONFIGURAÇÃO APLICADA A/EM COMPONENTE DE DISPOSITIVO DE DIAGNÓSTICO
(73) BAYER CONSUMER CARE AG (CH)
(72) MIKE BEST
(74) MONTAURY PIMENTA, MACHADO & VIEIRA DE MELLO ADVOGADOS
Prazo de validade: 10 (dez) anos contados a partir de 03/09/2021, mediante o recolhimento da taxa quinquenal de manutenção (Artigos 119 e 120 da LPI) e observadas as demais condições legais.

(11) BR 30 2021 004204-5



Código 39 - Concessão do Registro
(22) 03/09/2021
(15) 28/09/2021
(30) 23/03/2021 EM 008472138-0004
(45) 28/09/2021
(52) 24-02
(54) CONFIGURAÇÃO APLICADA A/EM SWAB
(73) BAYER CONSUMER CARE AG (CH)
(72) MIKE BEST
(74) MONTAURY PIMENTA, MACHADO & VIEIRA DE MELLO ADVOGADOS
Prazo de validade: 10 (dez) anos contados a partir de 03/09/2021, mediante o recolhimento da taxa quinquenal de manutenção (Artigos 119 e 120 da LPI) e observadas as demais condições legais.

(11) BR 30 2021 004205-3

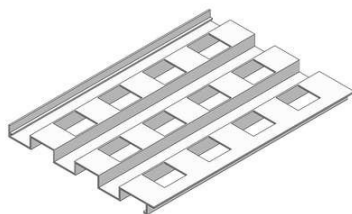

Código 39 - Concessão do Registro
(22) 03/09/2021
(15) 28/09/2021
(45) 28/09/2021
(52) 25-01
(54) CONFIGURAÇÃO APLICADA A/EM PERFIL
(73) VITRAL-SUL ALUMÍNIOS E FERRAGENS LTDA (BR/PR)
(72) SIDNEI ANGELO COVATTI
(74) AGP - Assessoria Empresarial Ltda
Prazo de validade: 10 (dez) anos contados a partir de 03/09/2021, mediante o



recolhimento da taxa quinquenal de manutenção (Artigos 119 e 120 da LPI) e observadas as demais condições legais.

(11) BR 30 2021 004206-1

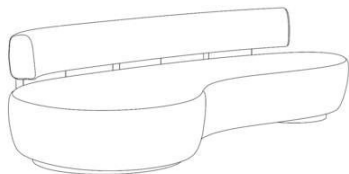

Código 39 - Concessão do Registro

(22) 03/09/2021

(15) 28/09/2021

(45) 28/09/2021

(52) 06-01

(54) CONFIGURAÇÃO APLICADA A/EM SOFÁ

(73) P.A. ARAZZO COMERCIO DE ESTOFADOS LTDA (BR/SP)

(72) LUIZ FERNANDO DE SÁ PEREIRA AMBRÓSIO

(74) ALCIDES RIBEIRO FILHO

Prazo de validade: 10 (dez) anos contados a partir de 03/09/2021, mediante o recolhimento da taxa quinquenal de manutenção (Artigos 119 e 120 da LPI) e observadas as demais condições legais.

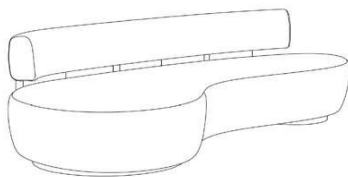

(11) BR 30 2021 004207-0

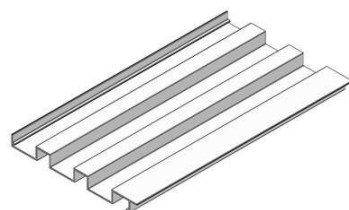

Código 39 - Concessão do Registro

(22) 03/09/2021

(15) 28/09/2021

(45) 28/09/2021

(52) 25-01

(54) CONFIGURAÇÃO APLICADA A/EM PERFIL

(73) VITRAL-SUL ALUMÍNIOS E FERRAGENS LTDA (BR/PR)

(72) SIDNEI ANGELO COVATTI

(74) AGP - Assessoria Empresarial Ltda

Prazo de validade: 10 (dez) anos contados a partir de 03/09/2021, mediante o recolhimento da taxa quinquenal de manutenção (Artigos 119 e 120 da LPI) e observadas as demais condições legais.

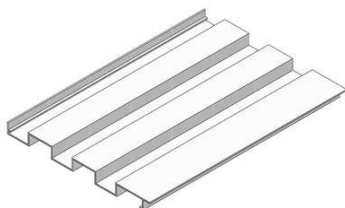

(11) BR 30 2021 004223-1

Código 39 - Concessão do Registro



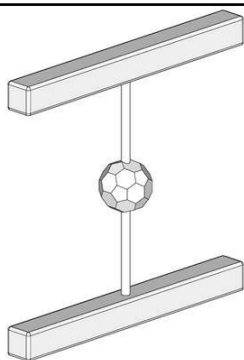

(22) 03/09/2021
 (15) 28/09/2021
 (45) 28/09/2021
 (52) 24-01
 (54) CONFIGURAÇÃO APLICADA A/EM INSTRUMENTO PARA FISIOTERAPIA DA LÍNGUA
 (73) ALEXANDRA GIOVANA ADAMI NOVAKOWSKI (BR/PR)
 (72) ALEXANDRA GIOVANA ADAMI NOVAKOWSKI
 (74) AGP - Assessoria Empresarial Ltda
 Prazo de validade: 10 (dez) anos contados a partir de 03/09/2021, mediante o recolhimento da taxa quinquenal de manutenção (Artigos 119 e 120 da LPI) e observadas as demais condições legais.

(11) BR 30 2021 004226-6

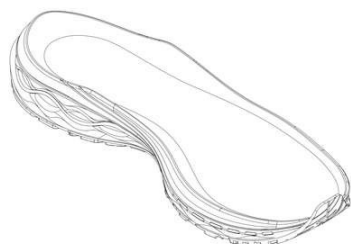

Código 39 - Concessão do Registro
 (22) 03/09/2021
 (15) 28/09/2021
 (45) 28/09/2021
 (52) 02-04
 (54) CONFIGURAÇÃO APLICADA A/EM SOLADO
 (73) VULCABRAS - CE, CALÇADOS E ARTIGOS ESPORTIVOS S.A. (BR/CE)
 (72) MARCELO HENNEMANN
 (74) DAVID DO NASCIMENTO ADVOGADOS ASSOCIADOS
 Prazo de validade: 10 (dez) anos contados a partir de 03/09/2021, mediante o recolhimento da taxa quinquenal de manutenção (Artigos 119 e 120 da LPI) e observadas as demais condições legais.

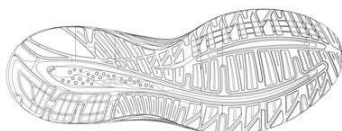

(11) BR 30 2021 004227-4



Código 39 - Concessão do Registro
 (22) 03/09/2021
 (15) 28/09/2021
 (45) 28/09/2021
 (52) 02-04
 (54) CONFIGURAÇÃO APLICADA A/EM SOLADO
 (73) VULCABRAS - CE, CALÇADOS E ARTIGOS ESPORTIVOS S.A. (BR/CE)
 (72) MARCELO HENNEMANN
 (74) DAVID DO NASCIMENTO ADVOGADOS ASSOCIADOS



Prazo de validade: 10 (dez) anos contados a partir de 03/09/2021, mediante o recolhimento da taxa quinquenal de manutenção (Artigos 119 e 120 da LPI) e observadas as demais condições legais.

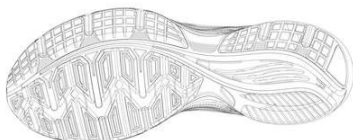

(11) BR 30 2021 004229-0

Código 39 - Concessão do Registro

(22) 03/09/2021

(15) 28/09/2021

(45) 28/09/2021

(52) 02-04

(54) CONFIGURAÇÃO APLICADA A/EM SOLADO

(73) VULCABRAS - CE, CALÇADOS E ARTIGOS ESPORTIVOS S.A. (BR/CE)

(72) MARCELO HENNEMANN

(74) DAVID DO NASCIMENTO ADVOGADOS ASSOCIADOS

Prazo de validade: 10 (dez) anos contados a partir de 03/09/2021, mediante o recolhimento da taxa quinquenal de manutenção (Artigos 119 e 120 da LPI) e observadas as demais condições legais.

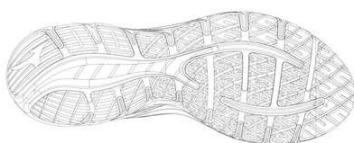
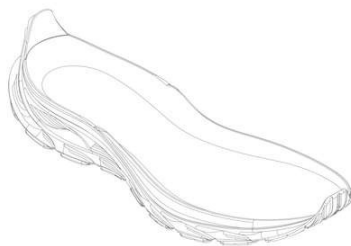

(11) BR 30 2021 004231-2

Código 39 - Concessão do Registro

(22) 03/09/2021

(15) 28/09/2021

(45) 28/09/2021

(52) 10-04

(54) CONFIGURAÇÃO APLICADA A/EM VELOCIMETRO

(73) ROMULO MIRANDA GUIMARÃES (BR/MG)

(72) ROMULO MIRANDA GUIMARAES

Prazo de validade: 10 (dez) anos contados a partir de 03/09/2021, mediante o recolhimento da taxa quinquenal de manutenção (Artigos 119 e 120 da LPI) e observadas as demais condições legais.



(11) BR 30 2021 004232-0

Código 39 - Concessão do Registro

(22) 03/09/2021

(15) 28/09/2021

(45) 28/09/2021

(52) 10-04

(54) CONFIGURAÇÃO APLICADA A/EM VELOCIMETRO

(73) ROMULO MIRANDA GUIMARÃES (BR/MG)

(72) ROMULO MIRANDA GUIMARAES

Prazo de validade: 10 (dez) anos contados a partir de 03/09/2021, mediante o recolhimento da taxa quinquenal de manutenção (Artigos 119 e 120 da LPI) e observadas as demais condições legais.

(11) BR 30 2021 004233-9

Código 39 - Concessão do Registro

(22) 03/09/2021

(15) 28/09/2021

(45) 28/09/2021

(52) 12-11

(54) CONFIGURAÇÃO APLICADA A/EM BICICLETA

(73) ANDICROSE WOODEN BIKE INDÚSTRIA E COMÉRCIO LTDA (BR/SC)

(72) CESAR SMIELEVSKI

(74) THAÍS GUEDES RAMOS

Prazo de validade: 10 (dez) anos contados a partir de 03/09/2021, mediante o recolhimento da taxa quinquenal de manutenção (Artigos 119 e 120 da LPI) e observadas as demais condições legais.

(11) BR 30 2021 004280-0

Código 39 - Concessão do Registro

(22) 09/09/2021

(15) 28/09/2021

(30) 09/03/2021 EM 008457857-0012

(45) 28/09/2021

(52) 12-16

(54) CONFIGURAÇÃO APLICADA A/EM ADORNO VEICULAR ESQUERDO

(73) PSA AUTOMOBILES SA (FR)

(72) JEAN-PIERRE PLOUÉ

(74) MONTAURY PIMENTA, MACHADO & VIEIRA DE MELLO ADVOGADOS

Prazo de validade: 10 (dez) anos contados a partir de 09/09/2021, mediante o recolhimento da taxa quinquenal de manutenção (Artigos 119 e 120 da LPI) e observadas as demais condições legais.



(11) BR 30 2021 004281-9

Código 39 - Concessão do Registro

(22) 09/09/2021

(15) 28/09/2021

(30) 09/03/2021 EM 008457857-0013

(45) 28/09/2021

(52) 12-16

(54) CONFIGURAÇÃO APLICADA A/EM ADORNO VEICULAR DIREITO

(73) PSA AUTOMOBILES SA (FR)

(72) JEAN-PIERRE PLOUÉ

(74) MONTAURY PIMENTA, MACHADO & VIEIRA DE MELLO ADVOGADOS

Prazo de validade: 10 (dez) anos contados a partir de 09/09/2021, mediante o recolhimento da taxa quinquenal de manutenção (Artigos 119 e 120 da LPI) e observadas as demais condições legais.

(11) BR 30 2021 004282-7

Código 39 - Concessão do Registro

(22) 09/09/2021

(15) 28/09/2021

(30) 09/03/2021 EM 008457857-0014

(45) 28/09/2021

(52) 12-16

(54) CONFIGURAÇÃO APLICADA A/EM PARA-CHOQUE TRASEIRO

(73) PSA AUTOMOBILES SA (FR)

(72) JEAN-PIERRE PLOUÉ

(74) MONTAURY PIMENTA, MACHADO & VIEIRA DE MELLO ADVOGADOS

Prazo de validade: 10 (dez) anos contados a partir de 09/09/2021, mediante o recolhimento da taxa quinquenal de manutenção (Artigos 119 e 120 da LPI) e observadas as demais condições legais.



(11) BR 30 2021 004283-5

Código 39 - Concessão do Registro

(22) 09/09/2021

(15) 28/09/2021

(30) 09/03/2021 EM 008457857-0015

(45) 28/09/2021

(52) 12-16

(54) CONFIGURAÇÃO APLICADA A/EM PARA-CHOQUE TRASEIRO



(73) PSA AUTOMOBILES SA (FR)
(72) JEAN-PIERRE PLOUÉ
(74) MONTAURY PIMENTA, MACHADO & VIEIRA DE MELLO ADVOGADOS
Prazo de validade: 10 (dez) anos contados a partir de 09/09/2021, mediante o recolhimento da taxa quinquenal de manutenção (Artigos 119 e 120 da LPI) e observadas as demais condições legais.

(11) BR 30 2021 004284-3



Código 39 - Concessão do Registro
(22) 09/09/2021
(15) 28/09/2021
(45) 28/09/2021
(52) 03-01
(54) CONFIGURAÇÃO APLICADA A/EM BOLSA
(73) GRENDENE S.A. (BR/CE)
(72) SCHANA CENCI MARIN
(74) REMER VILLAÇA & NOGUEIRA ASSESSORIA E CONSULTORIA DE PROP. INTELECTUAL S/S LTDA.
Prazo de validade: 10 (dez) anos contados a partir de 09/09/2021, mediante o recolhimento da taxa quinquenal de manutenção (Artigos 119 e 120 da LPI) e observadas as demais condições legais.

(11) BR 30 2021 004285-1



Código 39 - Concessão do Registro
(22) 09/09/2021
(15) 28/09/2021
(30) 09/03/2021 EM 008457857-0016
(45) 28/09/2021
(52) 12-16
(54) CONFIGURAÇÃO APLICADA A/EM NARIZ DA TAMPA DO PORTA-MALAS
(73) PSA AUTOMOBILES SA (FR)
(72) JEAN-PIERRE PLOUÉ
(74) MONTAURY PIMENTA, MACHADO & VIEIRA DE MELLO ADVOGADOS
Prazo de validade: 10 (dez) anos contados a partir de 09/09/2021, mediante o recolhimento da taxa quinquenal de manutenção (Artigos 119 e 120 da LPI) e observadas as demais condições legais.

(11) BR 30 2021 004286-0

Código 39 - Concessão do Registro
(22) 09/09/2021
(15) 28/09/2021
(45) 28/09/2021
(52) 02-04
(54) CONFIGURAÇÃO APLICADA A/EM CALÇADO





(73) GRENDENE S.A. (BR/CE)

(72) SCHANA CENCI MARIN

(74) REMER VILLAÇA & NOGUEIRA ASSESSORIA E CONSULTORIA DE PROP. INTELECTUAL S/S LTDA.

Prazo de validade: 10 (dez) anos contados a partir de 09/09/2021, mediante o recolhimento da taxa quinquenal de manutenção (Artigos 119 e 120 da LPI) e observadas as demais condições legais.

(11) BR 30 2021 004287-8



Código 39 - Concessão do Registro

(22) 09/09/2021

(15) 28/09/2021

(30) 09/03/2021 EM 008457857-0017

(45) 28/09/2021

(52) 12-16

(54) CONFIGURAÇÃO APLICADA A/EM TAMPA DO PORTA-MALAS

(73) PSA AUTOMOBILES SA (FR)

(72) JEAN-PIERRE PLOUÉ

(74) MONTAURY PIMENTA, MACHADO & VIEIRA DE MELLO ADVOGADOS

Prazo de validade: 10 (dez) anos contados a partir de 09/09/2021, mediante o recolhimento da taxa quinquenal de manutenção (Artigos 119 e 120 da LPI) e observadas as demais condições legais.

(11) BR 30 2021 004288-6



Código 39 - Concessão do Registro

(22) 09/09/2021

(15) 28/09/2021

(45) 28/09/2021

(52) 02-04

(54) CONFIGURAÇÃO APLICADA A/EM CALÇADO

(73) GRENDENE S.A. (BR/CE)

(72) SCHANA CENCI MARIN

(74) REMER VILLAÇA & NOGUEIRA ASSESSORIA E CONSULTORIA DE PROP. INTELECTUAL S/S LTDA.

Prazo de validade: 10 (dez) anos contados a partir de 09/09/2021, mediante o recolhimento da taxa quinquenal de manutenção (Artigos 119 e 120 da LPI) e observadas as demais condições legais.

(11) BR 30 2021 004289-4

Código 39 - Concessão do Registro

(22) 09/09/2021

(15) 28/09/2021

(30) 09/03/2021 EM 008457436-0001

(45) 28/09/2021





(52) 26-06

(54) CONFIGURAÇÃO APLICADA A/EM LANTERNA FRONTAL ESQUERDA

(73) PSA AUTOMOBILES SA (FR)

(72) JEAN-PIERRE PLOUÉ

(74) MONTAURY PIMENTA, MACHADO & VIEIRA DE MELLO ADVOGADOS

Prazo de validade: 10 (dez) anos contados a partir de 09/09/2021, mediante o recolhimento da taxa quinquenal de manutenção (Artigos 119 e 120 da LPI) e observadas as demais condições legais.

(11) BR 30 2021 004290-8



Código 39 - Concessão do Registro

(22) 09/09/2021

(15) 28/09/2021

(30) 09/03/2021 EM 008457436-0002

(45) 28/09/2021

(52) 26-06

(54) CONFIGURAÇÃO APLICADA A/EM LANTERNA FRONTAL DIREITA

(73) PSA AUTOMOBILES SA (FR)

(72) JEAN-PIERRE PLOUÉ

(74) MONTAURY PIMENTA, MACHADO & VIEIRA DE MELLO ADVOGADOS

Prazo de validade: 10 (dez) anos contados a partir de 09/09/2021, mediante o recolhimento da taxa quinquenal de manutenção (Artigos 119 e 120 da LPI) e observadas as demais condições legais.

(11) BR 30 2021 004291-6



Código 39 - Concessão do Registro

(22) 09/09/2021

(15) 28/09/2021

(30) 09/03/2021 EM 008457436-0003

(45) 28/09/2021

(52) 26-06

(54) CONFIGURAÇÃO APLICADA A/EM LANTERNA DIANTEIRA ESQUERDA

(73) PSA AUTOMOBILES SA (FR)

(72) JEAN-PIERRE PLOUÉ

(74) MONTAURY PIMENTA, MACHADO & VIEIRA DE MELLO ADVOGADOS

Prazo de validade: 10 (dez) anos contados a partir de 09/09/2021, mediante o recolhimento da taxa quinquenal de manutenção (Artigos 119 e 120 da LPI) e observadas as demais condições legais.

(11) BR 30 2021 004292-4

Código 39 - Concessão do Registro

(22) 09/09/2021

(15) 28/09/2021

(30) 09/03/2021 EM 008457436-0004





(45) 28/09/2021

(52) 26-06

(54) CONFIGURAÇÃO APLICADA A/EM LANTERNA DIANTEIRA DIREITA

(73) PSA AUTOMOBILES SA (FR)

(72) JEAN-PIERRE PLOUÉ

(74) MONTAURY PIMENTA, MACHADO & VIEIRA DE MELLO ADVOGADOS

Prazo de validade: 10 (dez) anos contados a partir de 09/09/2021, mediante o recolhimento da taxa quinquenal de manutenção (Artigos 119 e 120 da LPI) e observadas as demais condições legais.

(11) BR 30 2021 004299-1



Código 39 - Concessão do Registro

(22) 09/09/2021

(15) 28/09/2021

(45) 28/09/2021

(52) 02-04

(54) CONFIGURAÇÃO APLICADA A/EM CALÇADO

(73) GRENDENE S.A. (BR/CE)

(72) SCHANA CENCI MARIN

(74) REMER VILLAÇA & NOGUEIRA ASSESSORIA E CONSULTORIA DE PROP. INTELECTUAL S/S LTDA.

Prazo de validade: 10 (dez) anos contados a partir de 09/09/2021, mediante o recolhimento da taxa quinquenal de manutenção (Artigos 119 e 120 da LPI) e observadas as demais condições legais.

(11) BR 30 2021 004304-1

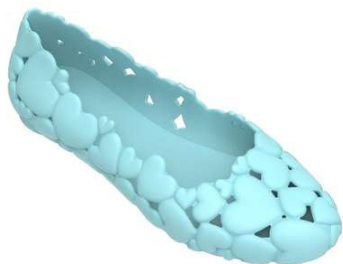

Código 39 - Concessão do Registro

(22) 09/09/2021

(15) 28/09/2021

(45) 28/09/2021

(52) 02-04

(54) CONFIGURAÇÃO APLICADA A/EM CALÇADO

(73) GRENDENE S.A. (BR/CE)

(72) SCHANA CENCI MARIN

(74) REMER VILLAÇA & NOGUEIRA ASSESSORIA E CONSULTORIA DE PROP. INTELECTUAL S/S LTDA.

Prazo de validade: 10 (dez) anos contados a partir de 09/09/2021, mediante o recolhimento da taxa quinquenal de manutenção (Artigos 119 e 120 da LPI) e observadas as demais condições legais.

(11) BR 30 2021 004309-2

Código 39 - Concessão do Registro

(22) 09/09/2021

(15) 28/09/2021





(45) 28/09/2021

(52) 02-04

(54) CONFIGURAÇÃO APLICADA A/EM CALÇADO

(73) GRENDENE S.A. (BR/CE)

(72) SCHANA CENCI MARIN

(74) REMER VILLAÇA & NOGUEIRA ASSESSORIA E CONSULTORIA DE PROP. INTELECTUAL S/S LTDA.

Prazo de validade: 10 (dez) anos contados a partir de 09/09/2021, mediante o recolhimento da taxa quinquenal de manutenção (Artigos 119 e 120 da LPI) e observadas as demais condições legais.

(11) BR 30 2021 004331-9

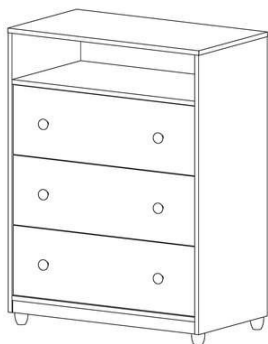

Código 39 - Concessão do Registro

(22) 09/09/2021

(15) 28/09/2021

(45) 28/09/2021

(52) 06-04

(54) CONFIGURAÇÃO APLICADA A/EM CÔMODA

(73) ANTÔNIO CARLOS RUFINO (BR/SP)

(72) ANTÔNIO CARLOS RUFINO

(74) RICIA MARCOS DA SILVA GAIO

Prazo de validade: 10 (dez) anos contados a partir de 09/09/2021, mediante o recolhimento da taxa quinquenal de manutenção (Artigos 119 e 120 da LPI) e observadas as demais condições legais.

(11) BR 30 2021 004332-7

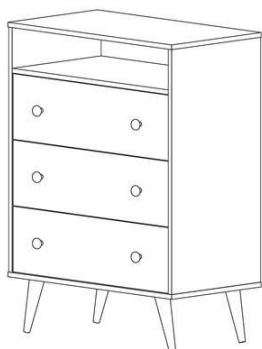

Código 39 - Concessão do Registro

(22) 09/09/2021

(15) 28/09/2021

(45) 28/09/2021

(52) 06-04

(54) CONFIGURAÇÃO APLICADA A/EM CÔMODA

(73) ANTÔNIO CARLOS RUFINO (BR/SP)

(72) ANTÔNIO CARLOS RUFINO

(74) RICIA MARCOS DA SILVA GAIO

Prazo de validade: 10 (dez) anos contados a partir de 09/09/2021, mediante o recolhimento da taxa quinquenal de manutenção (Artigos 119 e 120 da LPI) e observadas as demais condições legais.

(11) BR 30 2021 004333-5

Código 39 - Concessão do Registro

(22) 09/09/2021

(15) 28/09/2021

(45) 28/09/2021





(52) 06-04

(54) CONFIGURAÇÃO APLICADA A/EM CÔMODA

(73) ANTÔNIO CARLOS RUFINO (BR/SP)

(72) ANTÔNIO CARLOS RUFINO

(74) RICIA MARCOS DA SILVA GAIO

Prazo de validade: 10 (dez) anos contados a partir de 09/09/2021, mediante o recolhimento da taxa quinquenal de manutenção (Artigos 119 e 120 da LPI) e observadas as demais condições legais.

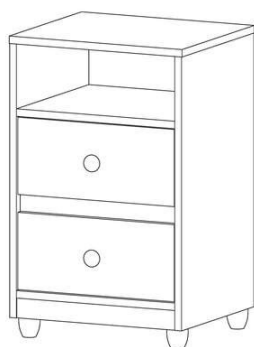
(11) BR 30 2021 004335-1

Código 39 - Concessão do Registro

(22) 09/09/2021

(15) 28/09/2021

(45) 28/09/2021

(52) 06-03

(54) CONFIGURAÇÃO APLICADA A/EM MESA DE CABECEIRA

(73) ANTÔNIO CARLOS RUFINO (BR/SP)

(72) ANTÔNIO CARLOS RUFINO

(74) RICIA MARCOS DA SILVA GAIO

Prazo de validade: 10 (dez) anos contados a partir de 09/09/2021, mediante o recolhimento da taxa quinquenal de manutenção (Artigos 119 e 120 da LPI) e observadas as demais condições legais.

(11) BR 32 2021 002070-2

Código 39 - Concessão do Registro

(22) 08/01/2021

(15) 28/09/2021

(45) 28/09/2021

(52) 32-00

(54) PADRÃO ORNAMENTAL APLICADO A/EM EMBALAGEM DE COMIDA

(62) BR 30 2021 000097-0 08/01/2021

(73) NUH'UN ANKARA MAKARNASI SANAYI VE TICARET ANONIM SIRKETI (TR)

(72) NIHAT UYSALLI

(74) JULIO GUIDI LIMA DA ROCHA

Prazo de validade: 10 (dez) anos contados a partir de 08/01/2021, mediante o recolhimento da taxa quinquenal de manutenção (Artigos 119 e 120 da LPI) e observadas as demais condições legais.

(11) BR 32 2021 002072-9

Código 39 - Concessão do Registro

(22) 08/01/2021

(15) 28/09/2021

(45) 28/09/2021



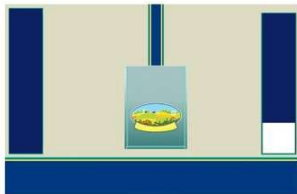

(52) 32-00

(54) PADRÃO ORNAMENTAL APLICADO A/EM EMBALAGEM DE COMIDA

(62) BR 30 2021 000097-0 08/01/2021

(73) NUH'UN ANKARA MAKARNASI SANAYI VE TICARET ANONIM SIRKETI

(TR)

(72) NIHAT UYSALLI

(74) JULIO GUIDI LIMA DA ROCHA

Prazo de validade: 10 (dez) anos contados a partir de 08/01/2021, mediante o recolhimento da taxa quinquenal de manutenção (Artigos 119 e 120 da LPI) e observadas as demais condições legais.

(11) BR 32 2021 002221-7

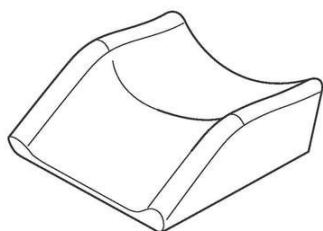

Código 39 - Concessão do Registro

(22) 16/11/2020

(15) 28/09/2021

(30) 09/11/2020 US 29/757,680; 09/11/2020 US 29/757,689

(45) 28/09/2021

(52) 24-01

(54) CONFIGURAÇÃO APLICADA A/EM POSICIONADOR DE PACIENTE

(62) BR 30 2020 005453-9 16/11/2020

(73) DERoyal INDUSTRIES, INC (US)

(72) REX ALLEN GRINDSTAFF; ANGELA J. SCHUBERT; ETHAN EDWARD VALENTINE

(74) DANNEMANN, SIEMSEN, BIGLER & IPANEMA MOREIRA

Prazo de validade: 10 (dez) anos contados a partir de 16/11/2020, mediante o recolhimento da taxa quinquenal de manutenção (Artigos 119 e 120 da LPI) e observadas as demais condições legais.

(11) BR 32 2021 002223-3

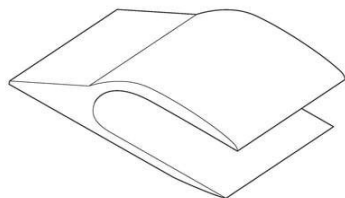

Código 39 - Concessão do Registro

(22) 16/11/2020

(15) 28/09/2021

(30) 09/11/2020 US 29/757,680; 09/11/2020 US 29/757,689

(45) 28/09/2021

(52) 24-01

(54) CONFIGURAÇÃO APLICADA A/EM POSICIONADOR DE PACIENTE

(62) BR 30 2020 005453-9 16/11/2020

(73) DERoyal INDUSTRIES, INC (US)

(72) REX ALLEN GRINDSTAFF; ANGELA J. SCHUBERT; ETHAN EDWARD VALENTINE

(74) DANNEMANN, SIEMSEN, BIGLER & IPANEMA MOREIRA

Prazo de validade: 10 (dez) anos contados a partir de 16/11/2020, mediante o recolhimento da taxa quinquenal de manutenção (Artigos 119 e 120 da LPI) e observadas as demais condições legais.



(11) BR 32 2021 002823-1

Código 39 - Concessão do Registro

(22) 09/02/2021

(15) 28/09/2021

(45) 28/09/2021

(52) 21-01

(54) CONFIGURAÇÃO APLICADA A/EM CABEÇA DE BONECA

(62) BR 30 2021 000506-9 09/02/2021

(73) MILK - INDÚSTRIA E COMÉRCIO DE BRINQUEDOS LTDA (BR/SP)

(72) DIOGO SILVEIRA LEITE

(74) MARCELO DOMINGOS

Prazo de validade: 10 (dez) anos contados a partir de 09/02/2021, mediante o recolhimento da taxa quinquenal de manutenção (Artigos 119 e 120 da LPI) e observadas as demais condições legais.

(11) BR 32 2021 002824-0

Código 39 - Concessão do Registro

(22) 09/02/2021

(15) 28/09/2021

(45) 28/09/2021

(52) 21-01

(54) CONFIGURAÇÃO APLICADA A/EM CABEÇA DE BONECA

(62) BR 30 2021 000506-9 09/02/2021

(73) MILK - INDÚSTRIA E COMÉRCIO DE BRINQUEDOS LTDA (BR/SP)

(72) DIOGO SILVEIRA LEITE

(74) MARCELO DOMINGOS

Prazo de validade: 10 (dez) anos contados a partir de 09/02/2021, mediante o recolhimento da taxa quinquenal de manutenção (Artigos 119 e 120 da LPI) e observadas as demais condições legais.

(11) BR 32 2021 004180-7

Código 39 - Concessão do Registro

(22) 04/06/2021

(15) 28/09/2021

(45) 28/09/2021

(52) 06-01

(54) CONFIGURAÇÃO APLICADA A/EM SOFÁ

(62) BR 30 2021 002552-3 04/06/2021

(73) PAULO CELSO CARDOSO BACCHI (US)

(72) PAULO CELSO CARDOSO BACCHI

(74) JEFFERSON DE ARAUJO SERAFIM

Prazo de validade: 10 (dez) anos contados a partir de 04/06/2021, mediante o recolhimento da taxa quinquenal de manutenção (Artigos 119 e 120 da LPI) e



observadas as demais condições legais.



(11) BR 32 2021 004242-0

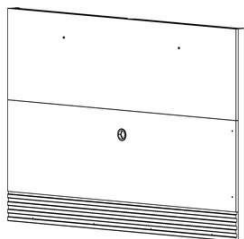

Código 39 - Concessão do Registro

(22) 31/05/2021

(15) 28/09/2021

(45) 28/09/2021

(52) 06-04

(54) CONFIGURAÇÃO APLICADA A/EM PAINEL

(62) BR 30 2021 002467-5 31/05/2021

(73) MADEIRAMADEIRA COMÉRCIO ELETRÔNICO S.A. (BR/PR)

(72) KARINE CRISTINA TIROLLA; GUSTAVO REICHEL RODRIGUES; BRUNO SILVEIRA CAMARGO; KARINA ROSSI NAGANO; LARISSA MABA DA LUZ; AMANDA STEPHANIE DE SOUZA; ADRIANA MALAS ZIKAN

(74) LICKS ADVOGADOS

Prazo de validade: 10 (dez) anos contados a partir de 31/05/2021, mediante o recolhimento da taxa quinquenal de manutenção (Artigos 119 e 120 da LPI) e observadas as demais condições legais.

(11) BR 32 2021 004303-6



Código 39 - Concessão do Registro

(22) 04/06/2021

(15) 28/09/2021

(45) 28/09/2021

(52) 06-03

(54) CONFIGURAÇÃO APLICADA A/EM MESA

(62) BR 30 2021 002556-6 04/06/2021

(73) PAULO CELSO CARDOSO BACCHI (US)

(72) PAULO CELSO CARDOSO BACCHI

(74) JEFFERSON DE ARAUJO SERAFIM

Prazo de validade: 10 (dez) anos contados a partir de 04/06/2021, mediante o recolhimento da taxa quinquenal de manutenção (Artigos 119 e 120 da LPI) e observadas as demais condições legais.

(11) BR 32 2021 004305-2

Código 39 - Concessão do Registro

(22) 04/06/2021

(15) 28/09/2021

(45) 28/09/2021

(52) 06-03





(54) CONFIGURAÇÃO APLICADA A/EM MESA

(62) BR 30 2021 002556-6 04/06/2021

(73) PAULO CELSO CARDOSO BACCHI (US)

(72) PAULO CELSO CARDOSO BACCHI

(74) JEFFERSON DE ARAUJO SERAFIM

Prazo de validade: 10 (dez) anos contados a partir de 04/06/2021, mediante o recolhimento da taxa quinquenal de manutenção (Artigos 119 e 120 da LPI) e observadas as demais condições legais.

(11) BR 32 2021 004307-9



Código 39 - Concessão do Registro

(22) 04/06/2021

(15) 28/09/2021

(45) 28/09/2021

(52) 06-03

(54) CONFIGURAÇÃO APLICADA A/EM MESA

(62) BR 30 2021 002556-6 04/06/2021

(73) PAULO CELSO CARDOSO BACCHI (US)

(72) PAULO CELSO CARDOSO BACCHI

(74) JEFFERSON DE ARAUJO SERAFIM

Prazo de validade: 10 (dez) anos contados a partir de 04/06/2021, mediante o recolhimento da taxa quinquenal de manutenção (Artigos 119 e 120 da LPI) e observadas as demais condições legais.



Código 40 - Publicação do Parecer de Mérito

Notificação da emissão do parecer de mérito conforme previsto no Art. 111 da LPI.
Poderá ser requerida cópia do parecer.

(11) BR 30 2020 001970-9 Código 40 - Publicação do Parecer de Mérito
(15) 25/08/2020
(73) ELC MANAGEMENT LLC (US)
(74) DANNEMANN, SIEMSEN, BIGLER & IPANEMA MOREIRA
Não foram identificadas anterioridades: o registro atende o artigo 95 da LPI.

(11) BR 30 2020 001971-7 Código 40 - Publicação do Parecer de Mérito
(15) 25/08/2020
(73) ELC MANAGEMENT LLC (US)
(74) DANNEMANN, SIEMSEN, BIGLER & IPANEMA MOREIRA
Não foram identificadas anterioridades: o registro atende o artigo 95 da LPI.

(11) BR 30 2020 004766-4 Código 40 - Publicação do Parecer de Mérito
(15) 03/11/2020
(73) ENERBRAS MATERIAIS ELÉTRICOS LTDA (BR/PR)
(74) ALCION BUBNIAK
Não foram identificadas anterioridades: o registro atende o artigo 95 da LPI.

(11) DI 6500130-3 Código 40 - Publicação do Parecer de Mérito
(15) 07/06/2005
(73) Imbros Administração e Participações Ltda (BR/RS)
(74) Marpa Cons. & Asses. Empres. LTDA
Não foram identificadas anterioridades: o registro atende o artigo 95 da LPI.

(11) DI 7101474-8 Código 40 - Publicação do Parecer de Mérito
(15) 04/10/2011
(73) Imbros Administração e Participações Ltda (BR/RS)
(74) Sko Oyarzabal Marcas e Patentes S/S Ltda
Não foram identificadas anterioridades: o registro atende o artigo 95 da LPI.



Código 44 - Extinção - Art. 119 inciso III da LPI

Notificação da extinção do registro de desenho industrial pela falta de pagamento da retribuição prevista nos Arts. 108 e 120 da LPI.

(11) BR 30 2015 005559-6

Código 44 - Extinção - Art. 119 inciso III da LPI
(15) 10/04/2018
(73) ROBERTO NICOLA SCHIOPPA (BR/SP)
(74) Sul América Marcas e Patentes Ltda.
Registro extinto a contar de 09/12/2020.

(11) BR 30 2015 005560-0

Código 44 - Extinção - Art. 119 inciso III da LPI
(15) 10/04/2018
(73) BOTICA COMERCIAL FARMACÊUTICA LTDA. (BR/PR)
(74) ANDRE LUIS FLESCH BRETANHA JORGE
Registro extinto a contar de 10/12/2020.

(11) BR 30 2015 005568-5

Código 44 - Extinção - Art. 119 inciso III da LPI
(15) 23/05/2017
(73) MARLI SARAIVA BRAGA (BR/MG)
(74) LEONARDO VINICIOS DE SOUZA
Registro extinto a contar de 10/12/2020.

(11) BR 30 2015 005569-3

Código 44 - Extinção - Art. 119 inciso III da LPI
(15) 12/09/2017
(73) HABTO OBJETOS LTDA (BR/RJ)
Registro extinto a contar de 10/12/2020.

(11) BR 30 2015 005591-0

Código 44 - Extinção - Art. 119 inciso III da LPI
(15) 23/05/2017
(73) GRENENE S.A. (BR/CE)
(74) Custodio de Almeida & Cia.
Registro extinto a contar de 11/12/2020.

(11) BR 30 2015 005592-8

Código 44 - Extinção - Art. 119 inciso III da LPI
(15) 23/05/2017
(73) GRENENE S.A. (BR/CE)
(74) Custodio de Almeida & Cia.
Registro extinto a contar de 11/12/2020.

(11) BR 30 2015 005600-2

Código 44 - Extinção - Art. 119 inciso III da LPI
(15) 12/09/2017
(73) SERGIO RICARDO SOPRAFFINO PIMENTA DE OLIVEIRA (BR/SP)



(74) Beerre Assessoria Empresarial Ltda.(Alt. de Beerre Assessoria Emp. S/C.LTDA.)

Registro extinto a contar de 11/12/2020.

(11) BR 30 2015 005604-5

Código 44 - Extinção - Art. 119 inciso III da LPI

(15) 12/09/2017

(73) SERGIO RICARDO SOPRAFFINO PIMENTA DE OLIVEIRA (BR/SP)

(74) Beerre Assessoria Empresarial Ltda.(Alt. de Beerre Assessoria Emp. S/C.LTDA.)

Registro extinto a contar de 11/12/2020.

(11) BR 30 2015 005606-1

Código 44 - Extinção - Art. 119 inciso III da LPI

(15) 12/09/2017

(73) SERGIO RICARDO SOPRAFFINO PIMENTA DE OLIVEIRA (BR/SP)

(74) Beerre Assessoria Empresarial Ltda.(Alt. de Beerre Assessoria Emp. S/C.LTDA.)

Registro extinto a contar de 11/12/2020.

(11) BR 30 2015 005607-0

Código 44 - Extinção - Art. 119 inciso III da LPI

(15) 12/09/2017

(73) LUKALIAM MÓVEIS LTDA (BR/SP)

(74) Village Marcas e Patentes Ltda

Registro extinto a contar de 11/12/2020.

(11) BR 30 2015 005608-8

Código 44 - Extinção - Art. 119 inciso III da LPI

(15) 10/04/2018

(73) FACEBOOK TECHNOLOGIES, LLC (US)

(74) Daniel Advogados (Alt.de Daniel & Cia)

Registro extinto a contar de 12/12/2020.

(11) BR 30 2015 005617-7

Código 44 - Extinção - Art. 119 inciso III da LPI

(15) 30/05/2017

(73) DYSON TECHNOLOGY LIMITED (GB)

(74) Daniel Advogados (Alt.de Daniel & Cia)

Registro extinto a contar de 12/12/2020.

(11) BR 30 2015 005618-5

Código 44 - Extinção - Art. 119 inciso III da LPI

(15) 11/07/2017

(73) DYSON TECHNOLOGY LIMITED (GB)

(74) Daniel Advogados (Alt.de Daniel & Cia)

Registro extinto a contar de 12/12/2020.

(11) BR 30 2015 005621-5

Código 44 - Extinção - Art. 119 inciso III da LPI

(15) 02/05/2018



(73) FACEBOOK TECHNOLOGIES, LLC (US)

(74) Daniel Advogados (Alt.de Daniel & Cia)

Registro extinto a contar de 12/12/2020.

(11) BR 30 2015 005625-8

Código 44 - Extinção - Art. 119 inciso III da LPI

(15) 30/05/2017

(73) MICROSOFT CORPORATION (US)

(74) DI BLASI, PARENTE & ADVOGADOS ASSOCIADOS

Registro extinto a contar de 12/12/2020.

(11) BR 30 2015 005626-6

Código 44 - Extinção - Art. 119 inciso III da LPI

(15) 30/05/2017

(73) MICROSOFT CORPORATION (US)

(74) DI BLASI, PARENTE & ADVOGADOS ASSOCIADOS

Registro extinto a contar de 12/12/2020.

(11) BR 30 2015 005627-4

Código 44 - Extinção - Art. 119 inciso III da LPI

(15) 30/05/2017

(73) MICROSOFT CORPORATION (US)

(74) DI BLASI, PARENTE & ADVOGADOS ASSOCIADOS

Registro extinto a contar de 12/12/2020.

(11) BR 30 2015 005628-2

Código 44 - Extinção - Art. 119 inciso III da LPI

(15) 30/05/2017

(73) MICROSOFT CORPORATION (US)

(74) DI BLASI, PARENTE & ADVOGADOS ASSOCIADOS

Registro extinto a contar de 12/12/2020.

(11) BR 30 2015 005629-0

Código 44 - Extinção - Art. 119 inciso III da LPI

(15) 23/05/2017

(73) MICROSOFT CORPORATION (US)

(74) DI BLASI, PARENTE & ADVOGADOS ASSOCIADOS

Registro extinto a contar de 12/12/2020.

(11) BR 30 2015 005630-4

Código 44 - Extinção - Art. 119 inciso III da LPI

(15) 26/09/2017

(73) MICROSOFT CORPORATION (US)

(74) DI BLASI, PARENTE & ADVOGADOS ASSOCIADOS

Registro extinto a contar de 12/12/2020.

(11) BR 30 2015 005631-2

Código 44 - Extinção - Art. 119 inciso III da LPI

(15) 30/05/2017

(73) MICROSOFT CORPORATION (US)

(74) DI BLASI, PARENTE & ADVOGADOS ASSOCIADOS



Registro extinto a contar de 12/12/2020.

(11) BR 30 2015 005632-0 Código 44 - Extinção - Art. 119 inciso III da LPI
(15) 30/05/2017
(73) MICROSOFT CORPORATION (US)
(74) DI BLASI, PARENTE & ADVOGADOS ASSOCIADOS
Registro extinto a contar de 12/12/2020.

(11) BR 30 2015 005633-9 Código 44 - Extinção - Art. 119 inciso III da LPI
(15) 11/07/2017
(73) MICROSOFT CORPORATION (US)
(74) DI BLASI, PARENTE & ADVOGADOS ASSOCIADOS
Registro extinto a contar de 12/12/2020.

(11) BR 30 2015 005634-7 Código 44 - Extinção - Art. 119 inciso III da LPI
(15) 23/05/2017
(73) MICROSOFT CORPORATION (US)
(74) DI BLASI, PARENTE & ADVOGADOS ASSOCIADOS
Registro extinto a contar de 12/12/2020.

(11) BR 30 2015 005635-5 Código 44 - Extinção - Art. 119 inciso III da LPI
(15) 30/05/2017
(73) MICROSOFT CORPORATION (US)
(74) DI BLASI, PARENTE & ADVOGADOS ASSOCIADOS
Registro extinto a contar de 12/12/2020.

(11) BR 30 2015 005639-8 Código 44 - Extinção - Art. 119 inciso III da LPI
(15) 30/05/2017
(73) CROSSFOR CO., LTD. (JP)
(74) LEÃO PROPRIEDADE INTELECTUAL
Registro extinto a contar de 15/12/2020.

(11) BR 30 2015 005649-5 Código 44 - Extinção - Art. 119 inciso III da LPI
(15) 12/09/2017
(73) SOCIETE BIC (FR)
(74) ANA PAULA SANTOS CELIDONIO
Registro extinto a contar de 15/12/2020.

(11) BR 30 2015 005650-9 Código 44 - Extinção - Art. 119 inciso III da LPI
(15) 12/09/2017
(73) WHEEL PROS, LLC (US)
(74) Sul América Marcas e Patentes Ltda.
Registro extinto a contar de 15/12/2020.



(11) BR 30 2015 005651-7	Código 44 - Extinção - Art. 119 inciso III da LPI (15) 12/09/2017 (73) WHEEL PROS, LLC (US) (74) Sul América Marcas e Patentes Ltda. Registro extinto a contar de 15/12/2020.
(11) BR 30 2015 005652-5	Código 44 - Extinção - Art. 119 inciso III da LPI (15) 12/09/2017 (73) WHEEL PROS, LLC (US) (74) Sul América Marcas e Patentes Ltda. Registro extinto a contar de 15/12/2020.
(11) BR 30 2015 005653-3	Código 44 - Extinção - Art. 119 inciso III da LPI (15) 12/09/2017 (73) WHEEL PROS, LLC (US) (74) Sul América Marcas e Patentes Ltda. Registro extinto a contar de 15/12/2020.
(11) BR 30 2015 005659-2	Código 44 - Extinção - Art. 119 inciso III da LPI (15) 15/08/2017 (73) FIAMON INDUSTRIA E COMERCIO DE PLASTICOS LTDA - EPP (BR/SC) (74) BIRATINI PEREIRA GOMES Registro extinto a contar de 15/12/2020.
(11) BR 30 2015 005662-2	Código 44 - Extinção - Art. 119 inciso III da LPI (15) 10/04/2018 (73) LIVIO HIROKAZU MAKI (BR/SP) (74) SANDRA LUISA CALDAS CORREIA Registro extinto a contar de 15/12/2020.
(11) BR 30 2015 005671-1	Código 44 - Extinção - Art. 119 inciso III da LPI (15) 12/09/2017 (73) MARTICAR BANCOS RECLINAVEIS LTDA (BR/PR) (74) Marpa Consultoria e Assessoria Empresarial Ltda. Registro extinto a contar de 15/12/2020.
(11) BR 30 2015 005672-0	Código 44 - Extinção - Art. 119 inciso III da LPI (15) 23/05/2017 (73) FLÁVIO A. F. ZANDONAI - ME (BR/RS) (74) P. R. Kowski Consultoria e Assessoria Empresarial EIRELI - ME Registro extinto a contar de 15/12/2020.
(11) BR 32 2012 001728-1	Código 44 - Extinção - Art. 119 inciso III da LPI (15) 07/06/2016



(62) DI 7005722-2 10/12/2010
(73) CLAUDIA PLIKAT (DE) ; BURKHARD SCHMITZ (DE) ; CAROLA ZWICK (DE) ; ROLAND ZWICK (DE)
(74) DANNEMANN, SIEMSEN, BIGLER & IPANEMA MOREIRA
Registro extinto a contar de 11/12/2020.

(11) BR 32 2012 001730-3

Código 44 - Extinção - Art. 119 inciso III da LPI
(15) 07/06/2016
(62) DI 7005722-2 10/12/2010
(73) CLAUDIA PLIKAT (DE) ; BURKHARD SCHMITZ (DE) ; CAROLA ZWICK (DE) ; ROLAND ZWICK (DE)
(74) DANNEMANN, SIEMSEN, BIGLER & IPANEMA MOREIRA
Registro extinto a contar de 11/12/2020.

(11) BR 32 2012 001731-1

Código 44 - Extinção - Art. 119 inciso III da LPI
(15) 14/06/2016
(62) DI 7005722-2 10/12/2010
(73) CLAUDIA PLIKAT (DE) ; BURKHARD SCHMITZ (DE) ; CAROLA ZWICK (DE) ; ROLAND ZWICK (DE)
(74) DANNEMANN, SIEMSEN, BIGLER & IPANEMA MOREIRA
Registro extinto a contar de 11/12/2020.

(11) BR 32 2012 001742-7

Código 44 - Extinção - Art. 119 inciso III da LPI
(15) 12/09/2017
(62) DI 7005722-2 10/12/2010
(73) CLAUDIA PLIKAT (DE) ; BURKHARD SCHMITZ (DE) ; CAROLA ZWICK (DE) ; ROLAND ZWICK (DE)
(74) DANNEMANN, SIEMSEN, BIGLER & IPANEMA MOREIRA
Registro extinto a contar de 11/12/2020.

(11) BR 32 2012 002278-1

Código 44 - Extinção - Art. 119 inciso III da LPI
(15) 07/06/2016
(62) DI 7005722-2 10/12/2010
(73) CLAUDIA PLIKAT (DE) ; BURKHARD SCHMITZ (DE) ; CAROLA ZWICK (DE) ; ROLAND ZWICK (DE)
(74) DANNEMANN, SIEMSEN, BIGLER & IPANEMA MOREIRA
Registro extinto a contar de 11/12/2020.

(11) BR 32 2012 002302-8

Código 44 - Extinção - Art. 119 inciso III da LPI
(15) 07/06/2016
(62) DI 7005722-2 10/12/2010
(73) CLAUDIA PLIKAT (DE) ; BURKHARD SCHMITZ (DE) ; CAROLA ZWICK (DE) ; ROLAND ZWICK (DE)
(74) DANNEMANN, SIEMSEN, BIGLER & IPANEMA MOREIRA



Registro extinto a contar de 11/12/2020.

(11) BR 32 2017 003024-9 Código 44 - Extinção - Art. 119 inciso III da LPI
(15) 30/01/2018
(62) BR 30 2015 005560-0 09/12/2015
(73) BOTICA COMERCIAL FARMACÊUTICA LTDA. (BR/PR)
(74) ANDRÉ LUIS FLESCH BRETANHA JORGE
Registro extinto a contar de 10/12/2020.

(11) BR 32 2017 003900-9 Código 44 - Extinção - Art. 119 inciso III da LPI
(15) 14/02/2018
(62) BR 30 2015 005619-3 11/12/2015
(73) FACEBOOK TECHNOLOGIES, LLC (US)
(74) Daniel Advogados (Alt.de Daniel & Cia)
Registro extinto a contar de 12/12/2020.

(11) BR 32 2017 004951-9 Código 44 - Extinção - Art. 119 inciso III da LPI
(15) 06/03/2019
(62) DI 7005662-5 10/12/2010
(73) CNH INDUSTRIAL BELGIUM NV (BE)
(74) Daniel Advogados (Alt.de Daniel & Cia)
Registro extinto a contar de 11/12/2020.

(11) DI 6003306-1 Código 44 - Extinção - Art. 119 inciso III da LPI
(15) 05/06/2001
(73) Johnson & Johnson Industrial Ltda (BR/SP)
(74) Antonio Mauricio Pedras Arnaud
Registro extinto a contar de 14/12/2020.

(11) DI 6003308-8 Código 44 - Extinção - Art. 119 inciso III da LPI
(15) 12/06/2001
(73) Ilse Lang da Silva (BR/RS)
(74) Luiz Alberto Rosenstengel
Registro extinto a contar de 13/12/2020.

(11) DI 6504482-7 Código 44 - Extinção - Art. 119 inciso III da LPI
(15) 21/02/2006
(73) COLGATE-PALMOLIVE COMPANY (US)
(74) Momsen, Leonardos & Cia.
Registro extinto a contar de 14/12/2020.

(11) DI 6504527-0 Código 44 - Extinção - Art. 119 inciso III da LPI
(15) 23/05/2006
(73) MICROSOFT MOBILE OY (FI)



(74) DANIEL ADVOGADOS
Registro extinto a contar de 10/12/2020.

(11) DI 6504645-5 Código 44 - Extinção - Art. 119 inciso III da LPI
(15) 13/06/2006
(73) The Clorox International Company (US)
(74) Momsen, Leonardos & Cia.
Registro extinto a contar de 15/12/2020.

(11) DI 6504647-1 Código 44 - Extinção - Art. 119 inciso III da LPI
(15) 21/02/2006
(73) Bridgestone Corporation (JP)
(74) Dannemann, Siemsen, Bigler & Ipanema Moreira
Registro extinto a contar de 15/12/2020.

(11) DI 6504648-0 Código 44 - Extinção - Art. 119 inciso III da LPI
(15) 21/02/2006
(73) Bridgestone Corporation (JP)
(74) Dannemann, Siemsen, Bigler & Ipanema Moreira
Registro extinto a contar de 15/12/2020.

(11) DI 7005005-8 Código 44 - Extinção - Art. 119 inciso III da LPI
(15) 31/05/2011
(73) Roberto Luiz da Veiga (BR/SC)
(74) Sandro Wunderlich
Registro extinto a contar de 10/12/2020.

(11) DI 7005006-6 Código 44 - Extinção - Art. 119 inciso III da LPI
(15) 24/05/2011
(73) Sintex Industrial de Plásticos Ltda (BR/SC)
(74) Sandro Wunderlich
Registro extinto a contar de 10/12/2020.

(11) DI 7005022-8 Código 44 - Extinção - Art. 119 inciso III da LPI
(15) 28/06/2011
(73) Thiago Lopes Terra (BR/PR)
(74) Eduardo Pereira da Silva
Registro extinto a contar de 11/12/2020.

(11) DI 7005042-2 Código 44 - Extinção - Art. 119 inciso III da LPI
(15) 09/08/2011
(73) LG ELECTRONICS INC. (KR)
(74) SÍMBOLO MARCAS E PATENTES LTDA
Registro extinto a contar de 14/12/2020.



(11) DI 7005043-0	Código 44 - Extinção - Art. 119 inciso III da LPI (15) 09/08/2011 (73) LG ELECTRONICS INC. (KR) (74) SÍMBOLO MARCAS E PATENTES LTDA Registro extinto a contar de 14/12/2020.
(11) DI 7005045-7	Código 44 - Extinção - Art. 119 inciso III da LPI (15) 28/06/2011 (73) Tramontini Implementos Agrícolas Ltda (BR/RJ) (74) Mario de Almeida Marcas e Patentes Ltda Registro extinto a contar de 15/12/2020.
(11) DI 7005125-9	Código 44 - Extinção - Art. 119 inciso III da LPI (15) 24/05/2011 (73) SÃO PAULO ALPARGATAS S/A (BR/SP) (74) Murta Goyanes Advogados Registro extinto a contar de 10/12/2020.
(11) DI 7005650-1	Código 44 - Extinção - Art. 119 inciso III da LPI (15) 05/12/2012 (73) Eugenio Ferreira Alves (BR/DF) (74) David Nilton Pereira de Lucena Registro extinto a contar de 09/12/2020.
(11) DI 7005660-9	Código 44 - Extinção - Art. 119 inciso III da LPI (15) 20/12/2011 (73) Saverglass (FR) (74) Matos & Associados - Advogados Registro extinto a contar de 11/12/2020.
(11) DI 7005661-7	Código 44 - Extinção - Art. 119 inciso III da LPI (15) 05/12/2012 (73) Société Des Produits Nestlé S.A. (CH) (74) Soerensen Garcia Advogados Associados Registro extinto a contar de 11/12/2020.
(11) DI 7005678-1	Código 44 - Extinção - Art. 119 inciso III da LPI (15) 04/09/2012 (73) Braun Gmbh (DE) (74) Vieira de Mello Advogados Registro extinto a contar de 14/12/2020.
(11) DI 7005679-0	Código 44 - Extinção - Art. 119 inciso III da LPI



	(15) 07/02/2012 (73) Toyota Jidosha Kabushiki Kaisha (JP) (74) Orlando de Souza Registro extinto a contar de 14/12/2020.
(11) DI 7005686-2	Código 44 - Extinção - Art. 119 inciso III da LPI (15) 27/09/2011 (73) Marcos Antonio Sant'anna de Lima (BR/SP) (74) Vilage Marcas & Patentes S/S Ltda Registro extinto a contar de 15/12/2020.
(11) DI 7005717-6	Código 44 - Extinção - Art. 119 inciso III da LPI (15) 04/09/2012 (73) THE GILLETTE COMPANY LLC (US) (74) Dannemann, Siemsen, Bigler & Ipanema Moreira Registro extinto a contar de 10/12/2020.
(11) DI 7005718-4	Código 44 - Extinção - Art. 119 inciso III da LPI (15) 20/12/2011 (73) KTM-Sportmotorcycle Ag (AT) (74) Dannemann, Siemsen, Bigler & Ipanema Moreira Registro extinto a contar de 10/12/2020.
(11) DI 7005722-2	Código 44 - Extinção - Art. 119 inciso III da LPI (15) 27/11/2012 (73) Claudia Plikat (DE) ; Burkhard Schmitz (DE) ; Carola Zwick (DE) ; Roland Zwick (DE) (74) Dannemann, Siemsen, Bigler & Ipanema Moreira Registro extinto a contar de 11/12/2020.
(11) DI 7005724-9	Código 44 - Extinção - Art. 119 inciso III da LPI (15) 30/08/2011 (73) COMPAGNIE GENERALE DES ETABLISSEMENTS MICHELIN (FR) (74) GUERRA PROPRIEDADE INDUSTRIAL Registro extinto a contar de 15/12/2020.
(11) DI 7005725-7	Código 44 - Extinção - Art. 119 inciso III da LPI (15) 30/08/2011 (73) COMPAGNIE GENERALE DES ETABLISSEMENTS MICHELIN (FR) (74) GUERRA PROPRIEDADE INDUSTRIAL Registro extinto a contar de 15/12/2020.
(11) DI 7005927-6	Código 44 - Extinção - Art. 119 inciso III da LPI (15) 19/07/2011



(73) LG ELECTRONICS INC. (KR)
(74) SÍMBOLO MARCAS E PATENTES LTDA.
Registro extinto a contar de 15/12/2020.

(11) DI 7005993-4

Código 44 - Extinção - Art. 119 inciso III da LPI
(15) 18/10/2011
(73) RANDON S/A IMPLEMENTOS E PARTICIPAÇÕES (BR/RS)
(74) VIEIRA DE MELLO ADVOGADOS
Registro extinto a contar de 11/12/2020.

(11) DI 7005994-2

Código 44 - Extinção - Art. 119 inciso III da LPI
(15) 18/10/2011
(73) RANDON S/A IMPLEMENTOS E PARTICIPAÇÕES (BR/RS)
(74) VIEIRA DE MELLO ADVOGADOS
Registro extinto a contar de 10/12/2020.



Código 46 - Prorrogação

Prorrogada a vigência do registro de desenho industrial por solicitação do titular.

(11) BR 30 2012 004001-9

Código 46 - Prorrogação

(22) 06/08/2012

(15) 27/05/2014

(45) 27/05/2014

(52) 09-01

(54) CONFIGURAÇÃO APLICADA EM FRASCO

(73) QUÍMICA AMPARO LTDA. (BR/SP)

(72) Waldir Beira, Junior

(74) Kasznar Leonardos Propriedade Intelectual

Prorrogado de 07/08/2022 a 06/08/2027 (3º Período).

(11) BR 30 2012 004002-7

Código 46 - Prorrogação

(22) 06/08/2012

(15) 27/05/2014

(45) 27/05/2014

(52) 07-01 , 09-01

(54) CONFIGURAÇÃO APLICADA EM FRASCO

(73) QUÍMICA AMPARO LTDA. (BR/SP)

(72) Waldir Beira, Junior

(74) Kasznar Leonardos Propriedade Intelectual

Prorrogado de 07/08/2022 a 06/08/2027 (3º Período).

(11) BR 30 2012 004004-3

Código 46 - Prorrogação

(22) 06/08/2012

(15) 27/05/2014

(45) 27/05/2014

(52) 09-07

(54) CONFIGURAÇÃO APLICADA EM TAMPA PARA FRASCO

(73) QUÍMICA AMPARO LTDA. (BR/SP)

(72) Waldir Beira, Junior

(74) Kasznar Leonardos Propriedade Intelectual

Prorrogado de 07/08/2022 a 06/08/2027 (3º Período).

(11) BR 32 2014 005746-7

Código 46 - Prorrogação

(22) 30/09/2011

(15) 07/06/2016

(45) 07/06/2016

(52) 24-01

(54) CONFIGURAÇÃO APLICADA EM APARELHO DE DIAGNÓSTICO



(62) DI 7104907-0 30/09/2011
(73) BIOCARTIS SA (CH)
(72) ANDREA FEUERABEND; ANTOINETTE VAN OEFFEL; MARCO VAN LEEUWEN; THEO M. M. VAN HET HOF
(74) LUIZ LEONARDOS & ADVOGADOS
Prorrogado de 01/10/2021 a 30/09/2026 (3º Período).

(11) BR 32 2014 005747-5

Código 46 - Prorrogação
(22) 30/09/2011
(15) 07/06/2016
(45) 07/06/2016
(52) 24-01
(54) CONFIGURAÇÃO APLICADA EM SUPORTE PARA APARELHO DE DIAGNÓSTICO
(62) DI 7104907-0 30/09/2011
(73) BIOCARTIS SA (CH)
(72) ANDREA FEUERABEND; ANTOINETTE VAN OEFFEL; MARCO VAN LEEUWEN; THEO M. M. VAN HET HOF
(74) LUIZ LEONARDOS & ADVOGADOS
Prorrogado de 01/10/2021 a 30/09/2026 (3º Período).

(11) DI 6102120-2

Código 46 - Prorrogação
(22) 19/09/2001
(15) 28/05/2002
(45) 28/05/2002
(54) CONFIGURAÇÃO APLICADA EM RECIPIENTE
(73) KELLOGG EUROPE TRADING LIMITED (IE)
(72) Mary Carmen Gasco
(74) DANNEMANN, SIEMSEN, BIGLER & IPANEMA MOREIRA
Prorrogado de 20/09/2021 a 19/09/2026 (5º Período).

(11) DI 6102731-6

Código 46 - Prorrogação
(22) 05/09/2001
(15) 02/04/2002
(45) 02/04/2002
(54) CONFIGURAÇÃO ORNAMENTAL APLICADA EM GABINETE DE REFRIGERADOR OU FREEZER.
(73) WHIRPOOL S.A. (BR/SP)
(72) Rodolfo Floeter Junior; Anna Luiza Moraes de Sá Cavalcanti; Fernando Pereira Pruner; Guilherme Nehring; Ricardo Kolb Filho; Rogério Ferreira Negrão
(74) Antonio Mauricio Pedras Arnaud
Prorrogado de 06/09/2021 a 05/09/2026 (5º Período).

(11) DI 6202344-6

Código 46 - Prorrogação



(22) 13/08/2002
(15) 07/01/2003
(45) 07/01/2003
(54) CONFIGURAÇÃO APLICADA EM TAMPA PARA FRASCO
(73) Química Amparo Ltda (BR/SP)
(72) Waldir Beira Junior
(74) Itamarati Patentes e Marcas S/C Ltda
Prorrogado de 14/08/2022 a 13/08/2027 (5º Período).

(11) DI 6202432-9

Código 46 - Prorrogação
(22) 16/08/2002
(15) 14/01/2003
(45) 14/01/2003
(54) CONFIGURAÇÃO APLICADA EM EMBALAGEM
(73) Café Três Corações S/A (BR/MG)
(72) Onadir Onofre Bogo
(74) Ana Paula Santos Celidonio
Prorrogado de 17/08/2022 a 16/08/2027 (5º Período).

(11) DI 6504596-3

Código 46 - Prorrogação
(22) 05/12/2005
(15) 22/08/2006
(45) 22/08/2006
(54) CONFIGURAÇÃO APLICADA EM AERADOR DE PÁS ALTERNADAS
(73) Trevisan Equipamentos Agro-Industriais Ltda ME (BR/PR)
(72) Adenir Trevisan
(74) Calisto Vendrame Sobrinho
Prorrogado de 06/12/2020 a 05/12/2025 (4º Período).

(11) DI 6603360-8

Código 46 - Prorrogação
(22) 20/09/2006
(15) 06/02/2007
(45) 06/02/2007
(52) 08-08 , 07-05
(54) CONFIGURAÇÃO APLICADA A ALÇA PARA DISPOSITIVO DE LIMPEZA SANITÁRIA.
(73) Reckitt Benckiser LLC (US)
(72) Christopher Brian King
(74) DI BLASI, PARENTE & ASSOCIADOS PROPRIEDADE INDUSTRIAL LTDA
Prorrogado de 21/09/2021 a 20/09/2026 (4º Período).

(11) DI 6603361-6

Código 46 - Prorrogação
(22) 20/09/2006
(15) 06/02/2007



(45) 06/02/2007
(52) 08-08 , 07-05
(54) CONFIGURAÇÃO APLICADA A ALÇA PARA DISPOSITIVO DE LIMPEZA SANITÁRIA
(73) Reckitt Benckiser LLC (US)
(72) Christopher Brian King
(74) DI BLASI, PARENTE & ASSOCIADOS PROPRIEDADE INDUSTRIAL LTDA
Prorrogado de 21/09/2021 a 20/09/2026 (4º Período).

(11) DI 6603362-4

Código 46 - Prorrogação
(22) 20/09/2006
(15) 10/04/2007
(45) 10/04/2007
(52) 23-02
(54) CONFIGURAÇÃO APLICADA A DISPOSITIVO DE LIMPEZA SANITÁRIA.
(73) Reckitt Benckiser LLC (US)
(72) Nevin Arora; Christopher Brian King; Dana Pheiff
(74) DI BLASI, PARENTE & ASSOCIADOS PROPRIEDADE INDUSTRIAL LTDA
Prorrogado de 21/09/2021 a 20/09/2026 (4º Período).

(11) DI 6603363-2

Código 46 - Prorrogação
(22) 20/09/2006
(15) 10/04/2007
(45) 10/04/2007
(52) 09-99
(54) CONFIGURAÇÃO APLICADA A ALÇA PARA DISPOSITIVO DE LIMPEZA SANITÁRIA.
(73) Reckitt Benckiser LLC (US)
(72) Christopher Brian King; Dana Pheiff
(74) DI BLASI, PARENTE & ASSOCIADOS PROPRIEDADE INDUSTRIAL LTDA
Prorrogado de 21/09/2021 a 20/09/2026 (4º Período).

(11) DI 6603364-0

Código 46 - Prorrogação
(22) 20/09/2006
(15) 06/02/2007
(45) 06/02/2007
(52) 08-08 , 07-05
(54) CONFIGURAÇÃO APLICADA A DISPOSITIVO DE LIMPEZA SANITÁRIA
(73) Reckitt Benckiser LLC (US)
(72) Nevin Arora; Christopher Brian King
(74) DI BLASI, PARENTE & ASSOCIADOS PROPRIEDADE INDUSTRIAL LTDA
Prorrogado de 21/09/2021 a 20/09/2026 (4º Período).

(11) DI 6603365-9

Código 46 - Prorrogação



(22) 20/09/2006
(15) 06/02/2007
(45) 06/02/2007
(52) 08-08 , 07-05
(54) CONFIGURAÇÃO APLICADA A DISPOSITIVO DE LIMPEZA SANITÁRIA
(73) Reckitt Benckiser LLC (US)
(72) Nevin Arora; Christopher Brian King
(74) DI BLASI, PARENTE & ASSOCIADOS PROPRIEDADE INDUSTRIAL LTDA
Prorrogado de 21/09/2021 a 20/09/2026 (4º Período).

(11) DI 6603461-2

Código 46 - Prorrogação
(22) 22/09/2006
(15) 26/12/2006
(45) 26/12/2006
(52) 12-11
(54) CONFIGURAÇÃO APLICADA EM UMA MOTOCICLETA
(73) HONDA MOTOR CO., LTD. (JP)
(72) Akihiro Sawabe; Hirotsugu Ueno; Kiyoshi Katagiri
(74) Dannemann, Siemsen, Bigler & Ipanema Moreira
Prorrogado de 23/09/2021 a 22/09/2026 (4º Período).

(11) DI 6603750-6

Código 46 - Prorrogação
(22) 15/09/2006
(15) 23/01/2007
(45) 23/01/2007
(52) 21-01
(54) CONFIGURAÇÃO APLICADA EM VESTIMENTA DE BONECA
(73) Gustavo Jensen (BR/SP)
(72) Marcos Jensen
(74) Cannon Marcas e Patentes Ltda
Prorrogado de 16/09/2021 a 15/09/2026 (4º Período).

(11) DI 6603946-0

Código 46 - Prorrogação
(22) 22/09/2006
(15) 24/04/2007
(45) 24/04/2007
(52) 08-07
(54) CONFIGURAÇÃO APLICADA EM FECHO LINGUETA.
(73) SOUTHCO BRASIL COMPONENTES INDUSTRIAIS LTDA (BR/SP)
(72) Antônio Jorge Freire Lopes
(74) VILELACOELHO SOCIEDADE DE ADVOGADOS
Prorrogado de 23/09/2021 a 22/09/2026 (4º Período).

(11) DI 7005348-0

Código 46 - Prorrogação



(22) 21/12/2010
(15) 05/09/2017
(45) 05/09/2017
(52) 32-00
(54) PADRÃO ORNAMENTAL APLICADO EM EMBALAGEM
(73) LINEU PINZON INDÚSTRIA E COMÉRCIO DE CEREAIS LTDA (BR/RS)
(72) Lineu Pinzon
(74) Marca Brazil Marcas e Patentes Ltda
Prorrogado de 22/12/2020 a 21/12/2025 (3º Período).

(11) DI 7005711-7

Código 46 - Prorrogação
(22) 03/12/2010
(15) 24/01/2012
(45) 24/01/2012
(52) 24-02
(54) CONFIGURAÇÃO APLICADA EM PINÇA
(73) LUIZA AQUIM EVENTOS CULINÁRIOS LTDA. EPP (BR/RJ)
(72) RODRIGO AQUIM
(74) DANNEMANN, SIEMSEN, BIGLER & IPANEMA MOREIRA
Prorrogado de 04/12/2020 a 03/12/2025 (3º Período).

(11) DI 7103778-0

Código 46 - Prorrogação
(22) 05/09/2011
(15) 28/04/2015
(45) 28/04/2015
(52) 27-01
(54) CONFIGURAÇÃO APLICADA A FILTRO DE CIGARROS
(73) BRITISH-AMERICAN TOBACCO (HOLDINGS) LIMITED (GB)
(72) Yun Jarno
(74) Ana Cristina Almeida Muller Wegmann
Prorrogado de 06/09/2021 a 05/09/2026 (3º Período).

(11) DI 7103824-8

Código 46 - Prorrogação
(22) 12/09/2011
(15) 10/06/2014
(45) 10/06/2014
(52) 12-08
(54) CONFIGURAÇÃO APLICADA EM AUTOMÓVEL
(73) AFYPAIDA (ASOCIACIÓN PARA EL FOMENTO DE ACTIVIDADES DE AUTOMOCIÓN) (ES)
(72) Carlos Javier Fernandez Isoird
(74) Dannemann, siemsen, Bigler & Ipanema Moreira
Prorrogado de 13/09/2021 a 12/09/2026 (3º Período).



(11) DI 7103981-3

Código 46 - Prorrogação
(22) 29/07/2011
(15) 18/12/2012
(45) 18/12/2012
(52) 09-07
(54) CONFIGURAÇÃO APLICADA EM DISPENSADOR
(73) ALBEA LE TREPORT (FR)
(72) RICHARD BLOC
(74) ARTUR FRANCISCO SCHAAL
Prorrogado de 30/07/2021 a 29/07/2026 (3º Período).

(11) DI 7103983-0

Código 46 - Prorrogação
(22) 29/07/2011
(15) 26/12/2012
(45) 26/12/2012
(52) 09-07
(54) CONFIGURAÇÃO APLICADA EM DISPENSADOR
(73) ALBEA LE TREPORT (FR)
(72) RICHARD BLOC
(74) ARTUR FRANCISCO SCHAAL
Prorrogado de 30/07/2021 a 29/07/2026 (3º Período).

(11) DI 7104230-0

Código 46 - Prorrogação
(22) 12/09/2011
(15) 25/09/2012
(45) 25/09/2012
(52) 26-03
(54) CONFIGURAÇÃO APLICADA EM RETROREFLETOR
(73) MAURICIO BALBINOT (BR/RS)
(72) Mauricio Balbinot
(74) Sko Oyarzabal Marcas e Patentes S/S Ltda
Prorrogado de 13/09/2021 a 12/09/2026 (3º Período).

(11) DI 7104244-0

Código 46 - Prorrogação
(22) 08/09/2011
(15) 25/09/2012
(45) 25/09/2012
(52) 06-01
(54) CONFIGURAÇÃO ORNAMENTAL APLICADA EM CADEIRA
(73) Tramontina Delta S/A (BR/PE)
(72) Rui José Baldasso
(74) Creazione Marcas e Patentes Ltda
Prorrogado de 09/09/2021 a 08/09/2026 (3º Período).



(11) DI 7104281-4 Código 46 - Prorrogação
(22) 14/09/2011
(15) 25/09/2012
(45) 25/09/2012
(52) 07-02
(54) CONFIGURAÇÃO ORNAMENTAL APLICADA A CABO PARA CHALEIRA
(73) Tramontina S/A Cutelaria (BR/RS)
(72) Marcos Antonio Grespan
(74) Creazione Marcas e Patentes Ltda
Prorrogado de 15/09/2021 a 14/09/2026 (3º Período).

(11) DI 7104282-2 Código 46 - Prorrogação
(22) 14/09/2011
(15) 25/09/2012
(45) 25/09/2012
(52) 07-02
(54) CONFIGURAÇÃO ORNAMENTAL APLICADA A PANEIA
(73) Tramontina S/A Cutelaria (BR/RS)
(72) Marcos Antonio Grespan
(74) Creazione Marcas e Patentes Ltda
Prorrogado de 15/09/2021 a 14/09/2026 (3º Período).

(11) DI 7104283-0 Código 46 - Prorrogação
(22) 14/09/2011
(15) 25/09/2012
(45) 25/09/2012
(52) 07-02
(54) CONFIGURAÇÃO ORNAMENTAL APLICADA A FRIGIDEIRA
(73) Tramontina S/A Cutelaria (BR/RS)
(72) Marcos Antonio Grespan
(74) Creazione Marcas e Patentes Ltda
Prorrogado de 15/09/2021 a 14/09/2026 (3º Período).

(11) DI 7104284-9 Código 46 - Prorrogação
(22) 14/09/2011
(15) 25/09/2012
(45) 25/09/2012
(52) 07-02
(54) CONFIGURAÇÃO ORNAMENTAL APLICADA A PEGADOR DE PANEIAS
(73) Tramontina S/A Cutelaria (BR/RS)
(72) Marcos Antonio Grespan
(74) Creazione Marcas e Patentes Ltda
Prorrogado de 15/09/2021 a 14/09/2026 (3º Período).



(11) DI 7104285-7	Código 46 - Prorrogação (22) 14/09/2011 (15) 25/09/2012 (45) 25/09/2012 (52) 07-02 (54) CONFIGURAÇÃO ORNAMENTAL APLICADA A PEGADOR (73) Tramontina S/A Cutelaria (BR/RS) (72) Marcos Antonio Grespan (74) Creazione Marcas e Patentes Ltda Prorrogado de 15/09/2021 a 14/09/2026 (3º Período).
(11) DI 7104362-4	Código 46 - Prorrogação (22) 22/09/2011 (15) 02/10/2012 (45) 02/10/2012 (52) 07-02 (54) CONFIGURAÇÃO ORNAMENTAL APLICADA A CABO PARA PANEAS (73) Tramontina S/A Cutelaria (BR/RS) (72) Marcos Antonio Grespan (74) Creazione Marcas e Patentes Ltda. Prorrogado de 23/09/2021 a 22/09/2026 (3º Período).
(11) DI 7104890-1	Código 46 - Prorrogação (22) 02/09/2011 (15) 22/05/2012 (45) 22/05/2012 (52) 08-08 (54) CONFIGURAÇÃO APLICADA EM PRESILHA DE ACOPLAMENTO (73) Whirlpool S.A. (BR/SP) (72) Lucas de Almeida Magalhães; Aldecio Braz; Carlos Eduardo Buratto de Toledo (74) Eduardo da Silva Rodrigues Prorrogado de 03/09/2021 a 02/09/2026 (3º Período).
(11) DI 7104891-0	Código 46 - Prorrogação (22) 02/09/2011 (15) 22/05/2012 (45) 22/05/2012 (52) 07-04 (54) CONFIGURAÇÃO APLICADA EM VÁLVULA PARA DISPENSADOR (73) WHIRLPOOL S.A. (BR/SP) (72) LUIZ HENRIQUE BATISTA; RICARDO CANGIANO; LUCAS DE ALMEIDA MAGALHÃES; MARCOS BETIOLI; CARLOS EDUARDO BURATTO DE TOLEDO; ADELICIO BRAZ



(74) EDUARDO DA SILVA RODRIGUES
Prorrogado de 03/09/2021 a 02/09/2026 (3º Período).

(11) DI 7104896-0

Código 46 - Prorrogação
(22) 12/09/2011
(15) 28/05/2013
(45) 28/05/2013
(52) 12-08
(54) CONFIGURAÇÃO APLICADA EM AUTOMÓVEL.
(73) MASERATI S.P.A. (IT)
(72) LORENZO RAMACIOTTI
(74) ADVOCACIA PIETRO ARIBONI S/C
Prorrogado de 13/09/2021 a 12/09/2026 (3º Período).

(11) DI 7104907-0

Código 46 - Prorrogação
(22) 30/09/2011
(15) 19/01/2016
(45) 19/01/2016
(52) 24-01
(54) CONFIGURAÇÃO APLICADA EM APARELHO DE DIAGNÓSTICO
(73) BIOCARTIS SA (CH)
(72) Andrea Feuerabend; Antoinette Van Oeffel; Marco Van Leeuwen; Theo M. M. Van Het Hof
(74) Momsen, Leonardos & CIA.
Prorrogado de 01/10/2021 a 30/09/2026 (3º Período).

(11) DI 7104964-9

Código 46 - Prorrogação
(22) 14/09/2011
(15) 19/01/2016
(45) 19/01/2016
(52) 07-06
(54) CONFIGURAÇÃO APLICADA EM PORTA-CANUDOS, GUARDANAPOS E SACHÊS
(73) VLAMIR DA SILVA RIGO (BR/SP)
(72) VLAMIR DA SILVA RIGO
(74) LOGOS MARCAS E PATENTES S/S LTDA.
Prorrogado de 15/09/2021 a 14/09/2026 (3º Período).

(11) DI 7105009-4

Código 46 - Prorrogação
(22) 23/09/2011
(15) 19/01/2016
(45) 19/01/2016
(52) 23-01
(54) CONFIGURAÇÃO APLICADA EM CASCATA PARA PISCINAS



(73) ROBSON TALVANY MELVINO ARAÚJO (BR/SP)
(72) ROBSON TALVANY MELVINO ARAÚJO
Prorrogado de 24/09/2021 a 23/09/2026 (3º Período).

(11) DI 7105010-8

Código 46 - Prorrogação
(22) 23/09/2011
(15) 19/01/2016
(45) 19/01/2016
(52) 23-01
(54) CONFIGURAÇÃO APLICADA EM CASCATA PARA PISCINAS
(73) Robson Talvany Melvino Araujo (BR/SP)
(72) Robson Talvany Melvino Araujo
Prorrogado de 24/09/2021 a 23/09/2026 (3º Período).

(11) DI 7105117-1

Código 46 - Prorrogação
(22) 11/10/2011
(15) 09/10/2012
(45) 09/10/2012
(52) 15-99
(54) CONFIGURAÇÃO APLICADA EM CAIXA DE ENGRENAGEM
(73) Siemens Aktiengesellschaft (DE)
(72) Jan Andersson
(74) Dannemann, Siemsen, Bigler & Ipanema Moreira
Prorrogado de 12/10/2021 a 11/10/2026 (3º Período).

(11) DI 7105121-0

Código 46 - Prorrogação
(22) 11/10/2011
(15) 28/05/2013
(45) 28/05/2013
(52) 12-16
(54) CONFIGURAÇÃO APLICADA EM CAIXA DE ENGRENAGEM
(73) SIEMENS AKTIENGESELLSCHAFT (DE)
(72) Jan Andersson
(74) Dannemann, Siemsen, Bigler & Ipanema Moreira
Prorrogado de 12/10/2021 a 11/10/2026 (3º Período).

(11) DI 7105200-3

Código 46 - Prorrogação
(22) 05/10/2011
(15) 23/09/2014
(45) 23/09/2014
(52) 24-04
(54) CONFIGURAÇÃO APLICADA EM VAPORIZADOR SUBLINGUAL DE
PRODUTOS FLUIDOS
(73) APTAR FRANCE SAS (FR)



(72) STEFAN RITSCHÉ
(74) ORLANDO DE SOUZA
Prorrogado de 06/10/2021 a 05/10/2026 (3º Período).

(11) DI 7106627-6

Código 46 - Prorrogação
(22) 29/12/2011
(15) 06/11/2012
(45) 06/11/2012
(52) 19-08
(54) PADRÃO GRÁFICO APLICADO EM EMBALAGEM
(73) Société des Produits Nestlé S.A. (CH)
(72) Guillaume Collinet
(74) Soerensen Garcia Advogados Associados.
Prorrogado de 30/12/2021 a 29/12/2026 (3º Período).



Código 47.1 - Petição Prejudicada

Prejudicada a petição apresentada, conforme informações do complemento do despacho

(21) BR 30 2021 001996-5

Código 47.1 - Petição Prejudicada

(22) 06/05/2021

(71) ALPARGATAS S.A. (BR/SP)

(74) MURTA GOYANES ADVOGADOS

Petição 870210048668 de 28/05/2021 prejudicada, por ter sido solicitada restituição de taxa referente ao serviço de cópia oficial solicitado através da referida petição.



Código 47.3 - Petição Deferida

Deferida a petição apresentada, conforme informações do complemento do despacho.

(11) BR 30 2013 003250-7	Código 47.3 - Petição Deferida (71) M.K ELETRODOMESTICOS LTDA. (BR/BA) (74) VILAGE MARCAS & PATENTES LTDA Deferida a petição, com vistas à apresentação do documento de procuração. Em referência ao protocolo nº 870150007355, de 18/12/2015.
(11) BR 30 2015 004252-4	Código 47.3 - Petição Deferida (71) WM. WRIGLEY JR. COMPANY (US) (74) LUIZ DE ALENCAR ARARIPE JR. Deferida a petição, com vistas à apresentação do documento de prioridade unionista, no que se refere aos aspectos formais. Em referência ao protocolo nº 870150006786, de 14/12/2015.
(11) BR 30 2015 004398-9	Código 47.3 - Petição Deferida (71) HANS GEORG HAGLEITNER (AT) (74) DANNEMANN, SIEMSEN, BIGLER & IPANEMA MOREIRA, PROPRIEDADE INDUSTRIAL LTDA. Deferida a petição, com vistas à apresentação do documento de prioridade unionista, no que se refere aos aspectos formais. Em referência ao protocolo nº 870150006288, de 07/12/2015.
(11) BR 30 2015 004407-1	Código 47.3 - Petição Deferida (71) THE COCA-COLA COMPANY (US) (74) MARCELO OLIVEIRA DE SOUZA Deferida a petição, com vistas à apresentação do documento de prioridade unionista, no que se refere aos aspectos formais. Em referência ao protocolo nº 870150007396, de 18/12/2015.
(11) BR 30 2015 004411-0	Código 47.3 - Petição Deferida (71) B. BRAUN MELSUNGEN AG. (DE) (74) DANNEMANN, SIEMSEN, BIGLER & IPANEMA MOREIRA, PROPRIEDADE INDUSTRIAL LTDA. Deferida a petição, com vistas à apresentação do documento de prioridade unionista, no que se refere aos aspectos formais. Em referência ao protocolo nº 870150007422, de 21/12/2015.
(11) BR 30 2015 004599-0	Código 47.3 - Petição Deferida (71) EOS PRODUCTS, LLC (US)



(74) ANTÔNIO MAURÍCIO PEDRAS ARNAUD

Deferida a petição, com vistas à apresentação do documento de procuração. Em referência ao protocolo nº 870150006164, de 03/12/2015.

(11) BR 30 2015 004611-2

Código 47.3 - Petição Deferida

(71) MICRODOSE THERAPEUTX, INC. (US)

(74) DANNEMANN, SIEMSEN, BIGLER & IPANEMA MOREIRA, PROPRIEDADE INDUSTRIAL LTDA.

Deferida a petição, com vistas à apresentação do documento de prioridade unionista, no que se refere aos aspectos formais. Em referência ao protocolo nº 870150007919, de 29/12/2015.

(11) BR 30 2015 004612-0

Código 47.3 - Petição Deferida

(71) MICRODOSE THERAPEUTX, INC. (US)

(74) DANNEMANN, SIEMSEN, BIGLER & IPANEMA MOREIRA, PROPRIEDADE INDUSTRIAL LTDA.

Deferida a petição, com vistas à apresentação do documento de prioridade unionista, no que se refere aos aspectos formais. Em referência ao protocolo nº 870150007917, de 29/12/2015.

(11) BR 30 2015 004614-7

Código 47.3 - Petição Deferida

(71) MICRODOSE THERAPEUTX, INC. (US)

(74) DANNEMANN, SIEMSEN, BIGLER & IPANEMA MOREIRA, PROPRIEDADE INDUSTRIAL LTDA.

Deferida a petição, com vistas à apresentação do documento de prioridade unionista, no que se refere aos aspectos formais. Em referência ao protocolo nº 870150007643, de 23/12/2015.

(11) BR 30 2015 004617-1

Código 47.3 - Petição Deferida

(71) NETZSCH-FEINMAHLTECHNIK GMBH (DE)

(74) DANNEMANN, SIEMSEN, BIGLER & IPANEMA MOREIRA, PROPRIEDADE INDUSTRIAL LTDA.

Deferida a petição, com vistas à apresentação do documento de prioridade unionista, no que se refere aos aspectos formais. Em referência ao protocolo nº 870150007055, de 15/12/2015.

(11) BR 30 2015 004758-5

Código 47.3 - Petição Deferida

(71) CATERPILLAR INC. (US)

(74) MARIO AUGUSTO SOERENSEN GARCIA

Deferida a petição, com vistas à apresentação do documento de prioridade unionista, no que se refere aos aspectos formais. Em referência ao protocolo nº 870150006756, de 11/12/2015.

(11) BR 30 2015 004792-5

Código 47.3 - Petição Deferida



(71) CONROY MEDICAL AB (SE)

(74) IKO MEDINA

Deferida a petição, com vistas à apresentação do documento de prioridade unionista, no que se refere aos aspectos formais. Em referência ao protocolo nº 870150006996, de 15/12/2015.

(11) BR 30 2015 004799-2

Código 47.3 - Petição Deferida

(71) THE PROCTER & GAMBLE COMPANY (US)

(74) FLÁVIA MARIA VASCONCELOS PEREIRA

Deferida a petição, com vistas à apresentação do documento de prioridade unionista, no que se refere aos aspectos formais. Em referência ao protocolo nº 870150007086, de 16/12/2015.

(11) BR 30 2015 004828-0

Código 47.3 - Petição Deferida

(71) CONROY MEDICAL AB (SE)

(74) IKO MEDINA

Deferida a petição, com vistas à apresentação do documento de prioridade unionista, no que se refere aos aspectos formais. Em referência ao protocolo nº 870150007366, de 18/12/2015.

(11) BR 30 2015 004950-2

Código 47.3 - Petição Deferida

(71) CTEK SWEDEN AB (SE)

(74) IKO MEDINA

Deferida a petição, com vistas à apresentação do documento de prioridade unionista, no que se refere aos aspectos formais. Em referência ao protocolo nº 870150007015, de 15/12/2015.

(11) BR 30 2015 004952-9

Código 47.3 - Petição Deferida

(71) CTEK SWEDEN AB (SE)

(74) IKO MEDINA

Deferida a petição, com vistas à apresentação do documento de prioridade unionista, no que se refere aos aspectos formais. Em referência ao protocolo nº 870150007004, de 15/12/2015.

(11) BR 30 2015 004954-5

Código 47.3 - Petição Deferida

(71) CTEK SWEDEN AB (SE)

(74) IKO MEDINA

Deferida a petição, com vistas à apresentação do documento de prioridade unionista, no que se refere aos aspectos formais. Em referência ao protocolo nº 870150007001, de 15/12/2015.

(11) BR 30 2015 005003-9

Código 47.3 - Petição Deferida

(71) MARCOPOLO S.A (BR/RS)

(74) RICARDO AMARAL REMER



Deferida a petição, com vistas à retificação de dados do autor. Em referência ao protocolo nº 870150007315, de 18/12/2015.

(11) BR 30 2015 005004-7

Código 47.3 - Petição Deferida
(71) MARCOPOLO S.A (BR/RS)
(74) RICARDO AMARAL REMER

Deferida a petição, com vistas à retificação de dados do autor. Em referência ao protocolo nº 870150007317, de 18/12/2015.

(11) BR 30 2015 005156-6

Código 47.3 - Petição Deferida
(71) FCA ITALY S.P.A. (IT)
(74) MAURÍCIO ARIBONI

Deferida a petição, com vistas à apresentação do documento de cessão do autor. Em referência ao protocolo nº 870150006816, de 14/12/2015.

(11) BR 30 2015 005157-4

Código 47.3 - Petição Deferida
(71) FCA ITALY S.P.A. (IT)
(74) MAURÍCIO ARIBONI

Deferida a petição, com vistas à apresentação do documento de cessão de autor. Em referência ao protocolo nº 870150006818, de 14/12/2015.

(11) BR 30 2015 005158-2

Código 47.3 - Petição Deferida
(71) FCA ITALY S.P.A. (IT)
(74) MAURÍCIO ARIBONI

Deferida a petição, com vistas à apresentação do documento de cessão de autor. Em referência ao protocolo nº 870150006819, de 14/12/2015.

(11) BR 30 2015 005396-8

Código 47.3 - Petição Deferida
(71) RECKITT BENCKISER HEALTH LIMITED (GB)
(74) DI BLASI, PARENTE & ADVOGADOS ASSOCIADOS

Deferida a petição, com vistas à apresentação do documento de prioridade unionista, no que se refere aos aspectos formais. Em referência ao protocolo nº 870150006753, de 11/12/2015.

(11) BR 30 2015 005398-4

Código 47.3 - Petição Deferida
(71) RECKITT BENCKISER HEALTH LIMITED (GB)
(74) DI BLASI, PARENTE & ADVOGADOS ASSOCIADOS

Deferida a petição, com vistas à apresentação do documento de prioridade unionista, no que se refere aos aspectos formais. Em referência ao protocolo nº 870150006751, de 11/12/2015.

(11) BR 30 2015 005494-8

Código 47.3 - Petição Deferida
(71) GUCCIO GUCCI S.P.A. (IT)
(74) Ariboni, Fabbri e Schmidt Sociedade de Advogados



Deferida a petição, com vistas à apresentação do documento de prioridade unionista, no que se refere aos aspectos formais. Em referência ao protocolo nº 870150007373, de 18/12/2015.

(21) BR 30 2021 000811-4

Código 47.3 - Petição Deferida

(71) ÄLÖ AB (SE)

(74) DANNEMANN, SIEMSEN, BIGLER & IPANEMA MOREIRA

Deferida a petição no que se refere à verificação dos aspectos formais do documento de prioridade unionista apresentado. Em referência ao protocolo 870210029199 de 29/03/2021

(21) BR 30 2021 000816-5

Código 47.3 - Petição Deferida

(71) LECAVALIER CELLARS, LLC (US)

(74) DANNEMANN, SIEMSEN, BIGLER & IPANEMA MOREIRA

Deferida a petição no que se refere à verificação dos aspectos formais do documento de prioridade unionista apresentado. Em referência ao protocolo 870210031964 de 07/04/2021

(11) BR 30 2021 000912-9

Código 47.3 - Petição Deferida

(71) FORD GLOBAL TECHNOLOGIES, LLC. (US)

(74) CAROLINA NAKATA

Deferida a petição no que se refere à verificação dos aspectos formais do documento de prioridade unionista apresentado. Em referência ao protocolo 870210041637 de 07/05/2021

(11) BR 30 2021 000913-7

Código 47.3 - Petição Deferida

(71) FORD GLOBAL TECHNOLOGIES, LLC. (US)

(74) CAROLINA NAKATA

Deferida a petição no que se refere à verificação dos aspectos formais do documento de prioridade unionista apresentado. Em referência ao protocolo 870210041649 de 07/05/2021

(11) BR 30 2021 000914-5

Código 47.3 - Petição Deferida

(71) FORD GLOBAL TECHNOLOGIES, LLC. (US)

(74) CAROLINA NAKATA

Deferida a petição no que se refere à verificação dos aspectos formais do documento de prioridade unionista apresentado. Em referência ao protocolo 870210041655 de 07/05/2021

(21) BR 30 2021 000915-3

Código 47.3 - Petição Deferida

(71) FORD GLOBAL TECHNOLOGIES, LLC. (US)

(74) CAROLINA NAKATA

Deferida a petição no que se refere à verificação dos aspectos formais do documento de prioridade unionista apresentado. Em referência ao protocolo



870210041609 de 07/05/2021

(21) BR 30 2021 000916-1

Código 47.3 - Petição Deferida

(71) FORD GLOBAL TECHNOLOGIES, LLC. (US)

(74) CAROLINA NAKATA

Deferida a petição no que se refere à verificação dos aspectos formais do documento de prioridade unionista apresentado. Em referência ao protocolo 870210041621 de 07/05/2021

(21) BR 30 2021 000917-0

Código 47.3 - Petição Deferida

(71) FORD GLOBAL TECHNOLOGIES, LLC. (US)

(74) CAROLINA NAKATA

Deferida a petição no que se refere à verificação dos aspectos formais do documento de prioridade unionista apresentado. Em referência ao protocolo 870210041625 de 07/05/2021

(21) BR 30 2021 000918-8

Código 47.3 - Petição Deferida

(71) FORD GLOBAL TECHNOLOGIES, LLC. (US)

(74) CAROLINA NAKATA

Deferida a petição no que se refere à verificação dos aspectos formais do documento de prioridade unionista apresentado. Em referência ao protocolo 870210041631 de 07/05/2021

(21) BR 30 2021 001606-0

Código 47.3 - Petição Deferida

(71) HY CITE ENTERPRISES, LLC (US)

(74) Clarke, Modet Propriedade Intelectual Ltda.

Deferida a petição no que se refere à verificação dos aspectos formais do documento de prioridade unionista apresentado. Em referência ao protocolo 870210063619 de 14/07/2021

(21) BR 30 2021 001696-6

Código 47.3 - Petição Deferida

(71) ETHICON LLC (US)

(74) DANNEMANN, SIEMSEN, BIGLER & IPANEMA MOREIRA

Deferida a petição no que se refere à verificação dos aspectos formais do documento de prioridade unionista apresentado. Em referência ao protocolo 870210043045 de 12/05/2021

(11) BR 30 2021 002564-7

Código 47.3 - Petição Deferida

(71) UNILEVER IP HOLDINGS B.V. (PB)

(74) CAROLINA NAKATA

Deferida a petição no que se refere à verificação dos aspectos formais do documento de prioridade unionista apresentado. Em referência ao protocolo 870210061597 de 07/07/2021



(11) BR 30 2021 002566-3	Código 47.3 - Petição Deferida (71) UNILEVER IP HOLDINGS B.V. (PB) (74) CAROLINA NAKATA Deferida a petição no que se refere à verificação dos aspectos formais do documento de prioridade unionista apresentado. Em referência ao protocolo 870210075080 de 16/08/2021
(21) BR 30 2021 002595-7	Código 47.3 - Petição Deferida (71) CANVA PTY LTD (AU) (74) MURTA GOYANES ADVOGADOS Deferida a petição no que se refere à verificação dos aspectos formais do documento de prioridade unionista apresentado. Em referência ao protocolo 870210062471 de 09/07/2021
(21) BR 30 2021 002598-1	Código 47.3 - Petição Deferida (71) DIAGEO BRANDS B.V. (NL) (74) DANNEMANN, SIEMSEN, BIGLER & IPANEMA MOREIRA Deferida a petição no que se refere à verificação dos aspectos formais do documento de prioridade unionista apresentado. Em referência ao protocolo 870210053517 de 15/06/2021
(21) BR 30 2021 002622-8	Código 47.3 - Petição Deferida (71) DR. JOE GRYSKIEWICZ. L.L.C. (US) (74) CLARKE, MODET PROPRIEDADE INTELECTUAL LTDA. Deferida a petição no que se refere à verificação dos aspectos formais do documento de prioridade unionista apresentado. Em referência ao protocolo 870210082279 de 06/09/2021
(11) BR 30 2021 002637-6	Código 47.3 - Petição Deferida (71) KONINKLIJKE PHILIPS N.V. (PB) (74) HERRERO & ASSOCIADOS BRASIL PROPRIEDADE INTELECTUAL LTDA. Deferida a petição no que se refere à verificação dos aspectos formais do documento de prioridade unionista apresentado. Em referência ao protocolo 870210069305 de 29/07/2021
(11) BR 30 2021 002639-2	Código 47.3 - Petição Deferida (71) KONINKLIJKE PHILIPS N.V. (PB) (74) HERRERO & ASSOCIADOS BRASIL PROPRIEDADE INTELECTUAL LTDA. Deferida a petição no que se refere à verificação dos aspectos formais do documento de prioridade unionista apresentado. Em referência ao protocolo 870210069316 de 30/07/2021
(11) BR 30 2021 002640-6	Código 47.3 - Petição Deferida (71) KONINKLIJKE PHILIPS N.V. (PB)



(74) HERRERO & ASSOCIADOS BRASIL PROPRIEDADE INTELECTUAL LTDA.
Deferida a petição no que se refere à verificação dos aspectos formais do documento de prioridade unionista apresentado. Em referência ao protocolo 870210069318 de 30/07/2021

(11) BR 30 2021 002641-4

Código 47.3 - Petição Deferida
(71) KONINKLIJKE PHILIPS N.V. (PB)
(74) HERRERO & ASSOCIADOS BRASIL PROPRIEDADE INTELECTUAL LTDA.
Deferida a petição no que se refere à verificação dos aspectos formais do documento de prioridade unionista apresentado. Em referência ao protocolo 870210069319 de 30/07/2021

(11) BR 30 2021 002642-2

Código 47.3 - Petição Deferida
(71) KONINKLIJKE PHILIPS N.V. (PB)
(74) HERRERO & ASSOCIADOS BRASIL PROPRIEDADE INTELECTUAL LTDA.
Deferida a petição no que se refere à verificação dos aspectos formais do documento de prioridade unionista apresentado. Em referência ao protocolo 870210069320 de 30/07/2021

(11) BR 30 2021 002643-0

Código 47.3 - Petição Deferida
(71) KONINKLIJKE PHILIPS N.V. (PB)
(74) HERRERO & ASSOCIADOS BRASIL PROPRIEDADE INTELECTUAL LTDA.
Deferida a petição no que se refere à verificação dos aspectos formais do documento de prioridade unionista apresentado. Em referência ao protocolo 870210069321 de 30/07/2021

(11) BR 30 2021 002644-9

Código 47.3 - Petição Deferida
(71) KONINKLIJKE PHILIPS N.V. (PB)
(74) HERRERO & ASSOCIADOS BRASIL PROPRIEDADE INTELECTUAL LTDA.
Deferida a petição no que se refere à verificação dos aspectos formais do documento de prioridade unionista apresentado. Em referência ao protocolo 870210069322 de 30/07/2021

(11) BR 30 2021 002645-7

Código 47.3 - Petição Deferida
(71) KONINKLIJKE PHILIPS N.V. (PB)
(74) HERRERO & ASSOCIADOS BRASIL PROPRIEDADE INTELECTUAL LTDA.
Deferida a petição no que se refere à verificação dos aspectos formais do documento de prioridade unionista apresentado. Em referência ao protocolo 870210069542 de 30/07/2021

(11) BR 30 2021 002646-5

Código 47.3 - Petição Deferida
(71) KONINKLIJKE PHILIPS N.V. (PB)
(74) HERRERO & ASSOCIADOS BRASIL PROPRIEDADE INTELECTUAL LTDA.
Deferida a petição no que se refere à verificação dos aspectos formais do



documento de prioridade unionista apresentado. Em referência ao protocolo 870210069578 de 30/07/2021

(11) BR 30 2021 002647-3

Código 47.3 - Petição Deferida
(71) KONINKLIJKE PHILIPS N.V. (PB)
(74) HERRERO & ASSOCIADOS BRASIL PROPRIEDADE INTELECTUAL LTDA.
Deferida a petição no que se refere à verificação dos aspectos formais do documento de prioridade unionista apresentado. Em referência ao protocolo 870210069589 de 30/07/2021

(11) BR 30 2021 002648-1

Código 47.3 - Petição Deferida
(71) KONINKLIJKE PHILIPS N.V. (PB)
(74) HERRERO & ASSOCIADOS BRASIL PROPRIEDADE INTELECTUAL LTDA.
Deferida a petição no que se refere à verificação dos aspectos formais do documento de prioridade unionista apresentado. Em referência ao protocolo 870210069605 de 30/07/2021

(11) BR 30 2021 002649-0

Código 47.3 - Petição Deferida
(71) KONINKLIJKE PHILIPS N.V. (PB)
(74) HERRERO & ASSOCIADOS BRASIL PROPRIEDADE INTELECTUAL LTDA.
Deferida a petição no que se refere à verificação dos aspectos formais do documento de prioridade unionista apresentado. Em referência ao protocolo 870210069608 de 30/07/2021

(21) BR 30 2021 003116-7

Código 47.3 - Petição Deferida
(71) DAVANTI TYRES LIMITED (GB)
(74) HERRERO & ASSOCIADOS BRASIL PROPRIEDADE INTELECTUAL LTDA.
Deferida a petição no que se refere à verificação dos aspectos formais do documento de procuração apresentado. Em referência ao protocolo 870210076859 de 20/08/2021

(21) BR 30 2021 003117-5

Código 47.3 - Petição Deferida
(71) HARIO USA, INC. (US)
(74) GUERRA ADVOGADOS ASSOCIADOS
Deferida a petição no que se refere à solicitação de correção de cadastro. Em referência ao protocolo 870210063591 de 13/07/2021

(21) BR 30 2021 003122-1

Código 47.3 - Petição Deferida
(71) HARIO USA, INC. (US)
(74) GUERRA ADVOGADOS ASSOCIADOS
Deferida a petição no que se refere à verificação dos aspectos formais do documento de procuração apresentado. Em referência ao protocolo 870210080901 de 01/09/2021



(21) BR 30 2021 003123-0	Código 47.3 - Petição Deferida (71) ROBERTO ESTEFANO (BR/SP) (74) CRUZEIRO NEWMARC PATENTES E MARCAS LTDA. Deferida a petição no que se refere à verificação dos aspectos formais do documento de procuração apresentado. Em referência ao protocolo 870210070411 de 02/08/2021
(21) BR 30 2021 003125-6	Código 47.3 - Petição Deferida (71) HARIO USA, INC. (US) (74) GUERRA ADVOGADOS ASSOCIADOS Deferida a petição no que se refere à verificação dos aspectos formais do documento de procuração apresentado. Em referência ao protocolo 870210080904 de 01/09/2021
(21) BR 30 2021 003130-2	Código 47.3 - Petição Deferida (71) KHALIL BADAWI (LB) ; LUIS SEVILLANO (ES) (74) IGOR LEONARDO GUIMARÃES SIMÕES Deferida a petição no que se refere à solicitação de correção de cadastro e à verificação dos aspectos formais do documento de procuração apresentado. Em referência ao protocolo 870210080380 de 31/08/2021
(21) BR 30 2021 003131-0	Código 47.3 - Petição Deferida (71) KHALIL BADAWI (LB) ; LUIS SEVILLANO (ES) (74) IGOR LEONARDO GUIMARÃES SIMÕES Deferida a petição no que se refere à verificação dos aspectos formais do documento de prioridade unionosta apresentado. Em referência ao protocolo 870210080389 de 31/08/2021
(21) BR 30 2021 003237-6	Código 47.3 - Petição Deferida (71) WAHL CLIPPER CORPORATION (US) (74) CITY PATENTES E MARCAS LTDA. Deferida a petição no que se refere à verificação dos aspectos formais do documento de procuração apresentado. Em referência ao protocolo 870210071499 de 05/08/2021
(21) BR 30 2021 003240-6	Código 47.3 - Petição Deferida (71) WAHL CLIPPER CORPORATION (US) (74) CITY PATENTES E MARCAS LTDA. Deferida a petição no que se refere à verificação dos aspectos formais do documento de procuração apresentado. Em referência ao protocolo 870210071531 de 05/08/2021
(21) BR 30 2021 003254-6	Código 47.3 - Petição Deferida (71) STORM SONDORS (US)



(74) DANNEMANN, SIEMSEN, BIGLER & IPANEMA MOREIRA
Deferida a petição no que se refere à verificação dos aspectos formais do documento de procuração e de prioridade unionista apresentados. Em referência ao protocolo 870210077876 de 24/08/2021

(11) BR 30 2021 003266-0

Código 47.3 - Petição Deferida
(71) LUMILEDS LLC (US)
(74) DANIEL ADVOGADOS (ALT.DE DANIEL & CIA)
Deferida a petição no que se refere à verificação dos aspectos formais do documento de procuração e de prioridade unionista apresentados. Em referência ao protocolo 870210084326 de 13/09/2021

(21) BR 30 2021 004215-0

Código 47.3 - Petição Deferida
(71) KEYPROD (FR)
(74) VILELA COELHO SOCIEDADE DE ADVOGADOS
Deferida a petição no que se refere à solicitação de correção de cadastro. Em referência ao protocolo 870210083267 de 09/09/2021.

(11) DI 6504941-1

Código 47.3 - Petição Deferida
(71) Comercial Automotiva S.A (BR/SP)
(74) RICCI & ASSOCIADOS PROPRIEDADE INTELECTUAL S/S LTDA.
Deferida a petição, com vistas à apresentação do documento de procuração. Em referência ao protocolo nº 870150006957, de 15/12/2015.

(11) DI 6901988-6

Código 47.3 - Petição Deferida
(71) TURLLEN HOLDING SA (CH)
(74) Dannemann, Siemsen, Bigler & Ipanema Moreira
Deferida a petição, com vistas à retificação de dados do depositante. Em referência ao protocolo nº 870150006802, de 14/12/2015.



Código 47.7 - Petição Não Atendida

Não atendida a petição apresentada, conforme informações do complemento do despacho

(11) BR 30 2020 006257-4

Código 47.7 - Petição Não Atendida

(71) KAZUO SATO (JP)

(74) Clarke, Modet Propriedade Intelectual Ltda.

Petição 870210082244 de 06/09/2021 não atendida, por não se tratar de erro por parte do INPI. No Pedido de registro de desenho industrial, protocolado sob o número 870200163101 de 30/12/2020, consta a numeração do documento de prioridade com erro. Sendo assim, cabe solicitar a correção através do código de serviço 125, referente a Outras petições. E para emissão de novo certificado, basta solicitar a segunda via do mesmo, através do código de serviço 117.



Código 49 - Perda de Prioridade

Perda da prioridade reivindicada por não atender às disposições previstas no Art. 99 da LPI.

(21) BR 32 2021 004386-9

Código 49 - Perda de Prioridade

(22) 15/03/2021

(62) BR 30 2021 001146-8 15/03/2021

(71) VODAFONE GROUP SERVICES LIMITED (GB)

(74) CLARKE, MODET PROPRIEDADE INTELECTUAL LTDA.

Referente à reivindicação de Prioridade nº008168629, de 15/09/2020 por não haver correspondência entre a matéria da prioridade e do pedido dividido. Os elementos tracejados do objeto contido na Prioridade foram suprimidos no depósito do pedido.



Código 49.1 - Sobrestamento por Perda de Prioridade

O titular poderá apresentar recurso contra a perda de prioridade. Desta data corre o prazo de 60 (sessenta) dias para eventual recurso do interessado. Sobrestado o exame do pedido até o fim do exame do recurso ou, na ausência deste, até o fim do prazo de 60 (sessenta) dias.

(21) BR 32 2021 004386-9

Código 49.1 - Sobrestamento por Perda de Prioridade

(43) 28/09/2021

(71) VODAFONE GROUP SERVICES LIMITED (GB)

(74) CLARKE, MODET PROPRIEDADE INTELECTUAL LTDA.



Código 55 - Exigências Diversas

Exigência diversa formulada visando adequação ou cumprimento de disposições legais, conforme informações do complemento do despacho. O prazo para cumprimento é de 60 (sessenta) dias da data desta publicação.

(21) BR 30 2021 000785-1

Código 55 - Exigências Diversas

(22) 24/02/2021

(71) BRUNO PEREIRA DE ARAÚJO (BR/TO) ; BRAULIO CESAR BANDEIRA ALEIXO (BR/PR)

(74) PRIMEIRO MUNDO DO BRASIL marcas e patentes - Amilto Manfredi

Foi verificada apresentação tempestiva de petição de cumprimento de exigência técnica (código de despacho nº 34) utilizando uma GRU de código de serviço nº 104 (guia isenta de retribuição). O correto cumprimento desta exigência se dá através da GRU de código de nº 105. Para possibilitar o andamento do pedido de registro, é necessário: [1] - gerar nova GRU código serviço nº 124; [2] - gerar e pagar nova GRU código serviço nº 105 (serviço relativo ao cumprimento de exigência código de despacho nº 34, conforme item 3.7 do Manual de Desenhos Industriais); [3] - protocolar, no sítio eletrônico do INPI, a GRU código serviço nº 124 gerada e enviar, como anexo a este protocolo, a GRU (Nosso Número) código serviço nº 105 paga e seu respectivo comprovante de pagamento. O cumprimento da exigência código de despacho nº 34 NÃO deverá ser reapresentado, e quaisquer documentações não solicitadas nesta exigência serão desconsideradas.

(21) BR 30 2021 000842-4

Código 55 - Exigências Diversas

(22) 26/02/2021

(71) ANTONIO CARLOS SEMENTE (BR/SP)

(74) EDUARDA COLLA

Foi verificada apresentação tempestiva de petição de cumprimento de exigência técnica (código de despacho nº 34) utilizando uma GRU de código de serviço nº 104 (guia isenta de retribuição). O correto cumprimento desta exigência se dá através da GRU de código de nº 105. Para possibilitar o andamento do pedido de registro, é necessário: [1] - gerar nova GRU código serviço nº 124; [2] - gerar e pagar nova GRU código serviço nº 105 (serviço relativo ao cumprimento de exigência código de despacho nº 34, conforme item 3.7 do Manual de Desenhos Industriais); [3] - protocolar, no sítio eletrônico do INPI, a GRU código serviço nº 124 gerada e enviar, como anexo a este protocolo, a GRU (Nosso Número) código serviço nº 105 paga e seu respectivo comprovante de pagamento. O cumprimento da exigência código de despacho nº 34 NÃO deverá ser reapresentado, e quaisquer documentações não solicitadas nesta exigência serão desconsideradas.

(21) BR 30 2021 002210-9

Código 55 - Exigências Diversas



(22) 20/05/2021

(71) JEAN LUCAS FERNANDES COELHO (BR/AM)

Foi verificada apresentação tempestiva de petição de cumprimento de exigência técnica (código de despacho nº 34) utilizando uma GRU de código de serviço nº 104 (guia isenta de retribuição). O correto cumprimento desta exigência se dá através da GRU de código de nº 105. Para possibilitar o andamento do pedido de registro, é necessário: [1] - gerar nova GRU código serviço nº 124; [2] - gerar e pagar nova GRU código serviço nº 105 (serviço relativo ao cumprimento de exigência código de despacho nº 34, conforme item 3.7 do Manual de Desenhos Industriais); [3] - protocolar, no sítio eletrônico do INPI, a GRU código serviço nº 124 gerada e enviar, como anexo a este protocolo, a GRU (Nosso Número) código serviço nº 105 paga e seu respectivo comprovante de pagamento. O cumprimento da exigência código de despacho nº 34 NÃO deverá ser reapresentado, e quaisquer documentações não solicitadas nesta exigência serão desconsideradas.

(21) BR 30 2021 002592-2

Código 55 - Exigências Diversas

(22) 08/06/2021

(71) M. C. FILETTI (BR/ES)

Foi verificada apresentação tempestiva de petição de cumprimento de exigência técnica (código de despacho nº 34) utilizando uma GRU de código de serviço nº 104 (guia isenta de retribuição). O correto cumprimento desta exigência se dá através da GRU de código de nº 105. Para possibilitar o andamento do pedido de registro, é necessário: [1] - gerar nova GRU código serviço nº 124; [2] - gerar e pagar nova GRU código serviço nº 105 (serviço relativo ao cumprimento de exigência código de despacho nº 34, conforme item 3.7 do Manual de Desenhos Industriais); [3] - protocolar, no sítio eletrônico do INPI, a GRU código serviço nº 124 gerada e enviar, como anexo a este protocolo, a GRU (Nosso Número) código serviço nº 105 paga e seu respectivo comprovante de pagamento. O cumprimento da exigência código de despacho nº 34 NÃO deverá ser reapresentado, e quaisquer documentações não solicitadas nesta exigência serão desconsideradas.

(21) BR 30 2021 002630-9

Código 55 - Exigências Diversas

(22) 09/06/2021

(71) ANDERSON FLAVIO VIANA (BR/PR)

Foi verificada apresentação tempestiva de petição de cumprimento de exigência técnica (código de despacho nº 34) utilizando uma GRU de código de serviço nº 104 (guia isenta de retribuição). O correto cumprimento desta exigência se dá através da GRU de código de nº 105. Para possibilitar o andamento do pedido de registro, é necessário: [1] - gerar nova GRU código serviço nº 124; [2] - gerar e pagar nova GRU código serviço nº 105 (serviço relativo ao cumprimento de exigência código de despacho nº 34, conforme item 3.7 do Manual de Desenhos Industriais); [3] - protocolar, no sítio eletrônico do INPI, a GRU código serviço nº



124 gerada e enviar, como anexo a este protocolo, a GRU (Nosso Número) código serviço nº 105 paga e seu respectivo comprovante de pagamento. O cumprimento da exigência código de despacho nº 34 NÃO deverá ser reapresentado, e quaisquer documentações não solicitadas nesta exigência serão desconsideradas.

(21) BR 30 2021 002732-1

Código 55 - Exigências Diversas

(22) 15/06/2021

(71) ARIEL FELDMAN (BR/SP)

Foi verificada apresentação tempestiva de petição de cumprimento de exigência técnica (código de despacho nº 34) utilizando uma GRU de código de serviço nº 104 (guia isenta de retribuição). O correto cumprimento desta exigência se dá através da GRU de código de nº 105. Para possibilitar o andamento do pedido de registro, é necessário: [1] - gerar nova GRU código serviço nº 124; [2] - gerar e pagar nova GRU código serviço nº 105 (serviço relativo ao cumprimento de exigência código de despacho nº 34, conforme item 3.7 do Manual de Desenhos Industriais); [3] - protocolar, no sítio eletrônico do INPI, a GRU código serviço nº 124 gerada e enviar, como anexo a este protocolo, a GRU (Nosso Número) código serviço nº 105 paga e seu respectivo comprovante de pagamento. O cumprimento da exigência código de despacho nº 34 NÃO deverá ser reapresentado, e quaisquer documentações não solicitadas nesta exigência serão desconsideradas.



Código 56 - Transferência Deferida

Notificação do deferimento da transferência requerida.

(11) BR 30 2012 000920-0 Código 56 - Transferência Deferida
(22) 02/03/2012
(15) 07/08/2012
(71) VENDRAMINI IMPLEMENTOS RODOVIÁRIOS LTDA. (BR/PR)
(74) Marcos Antonio Nunes
Transferência deferida de Vendramini Auto Peças Ltda - EPP, conforme petição nº 870210085621, de 16/09/2021.

(11) BR 30 2012 000921-9 Código 56 - Transferência Deferida
(22) 02/03/2012
(15) 07/08/2012
(71) VENDRAMINI IMPLEMENTOS RODOVIÁRIOS LTDA. (BR/PR)
(74) Marcos Antonio Nunes
Transferência deferida de Vendramini Auto Peças Ltda - EPP, conforme petição nº 870210085620, de 16/09/2021.

(11) BR 30 2012 006441-4 Código 56 - Transferência Deferida
(22) 14/12/2012
(15) 17/12/2013
(71) VENDRAMINI IMPLEMENTOS RODOVIÁRIOS LTDA. (BR/PR)
(74) MARCOS ANTONIO NUNES
Transferência deferida de Vendramini Auto Peças Ltda - EPP, conforme petição nº 870210085617, de 16/09/2021.

(11) BR 30 2018 001761-7 Código 56 - Transferência Deferida
(22) 30/04/2018
(15) 20/08/2019
(71) ENERGIZER BRANDS, LLC (US)
(74) Flávia Salim Lopes
Transferência deferida de Spectrum Brands, Inc., conforme petição nº 870210083302, de 09/09/2021.

(11) BR 30 2018 002207-6 Código 56 - Transferência Deferida
(22) 25/05/2018
(15) 21/08/2018
(71) GABRIELA VIEIRA SILVA (BR/PR)
Transferência deferida de LL Web Atacado e Varejo Ltda., conforme petição nº 870210085467, de 16/09/2021.



(11) BR 30 2018 054411-0	Código 56 - Transferência Deferida (22) 20/09/2018 (15) 11/12/2018 (71) ABB POWER GRIDS SWITZERLAND AG (CH) (74) DENNEMEYER & ASSOCIATES PROPRIEDADE INTELECTUAL LTDA Transferência deferida de ABB Schweiz AG, conforme petição nº 870210083764, de 10/09/2021.
(21) BR 30 2021 001817-9	Código 56 - Transferência Deferida (22) 27/04/2021 (71) DRENOAR INDÚSTRIA E COMÉRCIO DE PLÁSTICOS EIRELI (BR/SC) (74) BIANCA GABRIELA GOMES Transferência deferida de PAPP Comércio de Caixas de Passagem Ltda. ME, conforme petição nº 870210083429, de 10/09/2021.
(11) BR 32 2018 055254-0	Código 56 - Transferência Deferida (22) 30/04/2018 (15) 01/10/2019 (62) BR 30 2018 001761-7 30/04/2018 (71) ENERGIZER BRANDS, LLC (US) (74) Flávia Salim Lopes Transferência deferida de Spectrum Brands, Inc., conforme petição nº 870210083306, de 09/09/2021.
(11) DI 7003505-9	Código 56 - Transferência Deferida (22) 03/09/2010 (15) 29/03/2011 (71) VENDRAMINI AUTO PEÇAS LTDA-EPP (BR/PR) ; VENDRAMINI IMPLEMENTOS RODOVIÁRIOS LTDA. (BR/PR) (74) Marcos Antonio Nunes Transferência deferida de Vendramini Auto Peças Ltda - EPP, conforme petição nº 870210085597, de 16/09/2021.
(11) DI 7004845-2	Código 56 - Transferência Deferida (22) 26/11/2010 (15) 28/06/2011 (71) VENDRAMINI IMPLEMENTOS RODOVIÁRIOS LTDA. (BR/PR) (74) Marcos Antonio Nunes Transferência deferida de Vendramini Auto Peças Ltda - EPP, conforme petição nº 870210085611, de 16/09/2021.



Código 58 - Transferência em Exigência

Exigência referente ao pedido de transferência requerida. Desta data corre o prazo de 60 (sessenta) dias para cumprimento da exigência formulada, sob pena de Arquivamento da Petição do pedido de Transferência.

(11) BR 30 2021 003707-6

Código 58 - Transferência em Exigência

(22) 06/08/2021

(15) 31/08/2021

(71) VINICIUS ALVES TEIXEIRA - EPP (BR/SP)

(74) LEONARDO REGIS ORLANDINI

Necessário esclarecer a divergência entre o nome da atual titular, que consta em nossa base de dados, e àquele apresentado na petição que requer a anotação de transferência de titularidade. Caso tenha havido transferência anterior, esta deverá ser solicitada, por meio de petição e de GRU, sob o código de serviço nº 114. Essa exigência deve ser cumprida por meio de petição e de GRU, sob o código de serviço nº 105, no prazo de 60 (sessenta) dias corridos, a contar do primeiro dia útil subsequente à publicação na Revista Eletrônica da Propriedade Industrial. Em referência à petição nº 870210082971, de 09/09/2021.



Código 65.1 - Desistência de Petição Homologada

Homologada a desistência da petição relativa a desenho industrial, com base no art. 51 da Lei 9.784/99.

(21) BR 30 2021 003898-6

Código 65.1 - Desistência de Petição Homologada

(71) ARTUR CARNEIRO DE MACEDO (BR/PB)

Homologada a desistência da petição de desenho industrial 870210082975 de 09/09/2021, com base no art. 51 da Lei 9.784/99, referente ao Cumprimento de exigência decorrente de Exame Formal, de acordo com a petição protocolada sob o número 870210083452 de 10/09/2021.



Código 75.1 - Emissão de Cópia Oficial

Emitida a Cópia Oficial requerida, conforme complemento do despacho

(21) BR 30 2020 005105-0	<p>Código 75.1 - Emissão de Cópia Oficial (71) CASALE EQUIPAMENTOS LTDA (BR/SP) (74) JORGE ROBERTO INNOCÊNCIO DA COSTA Conforme solicitação protocolada pela petição 870210083651 de 10/09/2021, foram disponibilizadas cópias oficiais pelo Delivery e pela plataforma WIPO-DAS. Para acessar o documento na plataforma da OMPI, verifique o e-mail enviado para o endereço cadastrado na referida petição.</p>
(21) BR 30 2021 001004-6	<p>Código 75.1 - Emissão de Cópia Oficial (71) HYDRO EXTRUSION BRASIL S.A. (BR/SP) (74) DANNEMANN, SIEMSEN, BIGLER & IPANEMA MOREIRA Conforme solicitação protocolada pela petição 870210083749 de 10/09/2021, foram disponibilizadas cópias oficiais pelo Delivery e pela plataforma WIPO-DAS. Para acessar o documento na plataforma da OMPI, verifique o e-mail enviado para o endereço cadastrado na referida petição.</p>
(21) BR 30 2021 001005-4	<p>Código 75.1 - Emissão de Cópia Oficial (71) HYDRO EXTRUSION BRASIL S.A. (BR/SP) (74) DANNEMANN, SIEMSEN, BIGLER & IPANEMA MOREIRA Conforme solicitação protocolada pela petição 870210083755 de 10/09/2021, foram disponibilizadas cópias oficiais pelo Delivery e pela plataforma WIPO-DAS. Para acessar o documento na plataforma da OMPI, verifique o e-mail enviado para o endereço cadastrado na referida petição.</p>
(21) BR 30 2021 001006-2	<p>Código 75.1 - Emissão de Cópia Oficial (71) HYDRO EXTRUSION BRASIL S.A. (BR/SP) (74) DANNEMANN, SIEMSEN, BIGLER & IPANEMA MOREIRA Conforme solicitação protocolada pela petição 870210083751 de 10/09/2021, foram disponibilizadas cópias oficiais pelo Delivery e pela plataforma WIPO-DAS. Para acessar o documento na plataforma da OMPI, verifique o e-mail enviado para o endereço cadastrado na referida petição.</p>
(21) BR 30 2021 001008-9	<p>Código 75.1 - Emissão de Cópia Oficial (71) HYDRO EXTRUSION BRASIL S.A. (BR/SP) (74) DANNEMANN, SIEMSEN, BIGLER & IPANEMA MOREIRA Conforme solicitação protocolada pela petição 870210083748 de 10/09/2021, foram disponibilizadas cópias oficiais pelo Delivery e pela plataforma WIPO-DAS. Para acessar o documento na plataforma da OMPI, verifique o e-mail enviado para o endereço cadastrado na referida petição.</p>



(21) BR 30 2021 001009-7

Código 75.1 - Emissão de Cópia Oficial

(71) HYDRO EXTRUSION BRASIL S.A. (BR/SP)

(74) DANNEMANN, SIEMSEN, BIGLER & IPANEMA MOREIRA

Conforme solicitação protocolada pela petição 870210083757 de 10/09/2021, foram disponibilizadas cópias oficiais pelo Delivery e pela plataforma WIPO-DAS. Para acessar o documento na plataforma da OMPI, verifique o e-mail enviado para o endereço cadastrado na referida petição.

(21) BR 30 2021 001010-0

Código 75.1 - Emissão de Cópia Oficial

(71) HYDRO EXTRUSION BRASIL S.A. (BR/SP)

(74) DANNEMANN, SIEMSEN, BIGLER & IPANEMA MOREIRA

Conforme solicitação protocolada pela petição 870210083760 de 10/09/2021, foram disponibilizadas cópias oficiais pelo Delivery e pela plataforma WIPO-DAS. Para acessar o documento na plataforma da OMPI, verifique o e-mail enviado para o endereço cadastrado na referida petição.

