

Revista da
**Propriedade
Industrial**

Nº 2669
03 de Março de 2022

Desenho Industrial
Seção III





REPÚBLICA FEDERATIVA DO BRASIL

Presidente

Jair Bolsonaro

MINISTÉRIO DA ECONOMIA

Ministro da Economia

Paulo Roberto Nunes Guedes

INSTITUTO NACIONAL DA PROPRIEDADE INDUSTRIAL

Presidente

Claudio Vilar Furtado

De conformidade com a Lei nº 5.648 de 11 de dezembro de 1970, esta é a publicação oficial do Instituto Nacional da Propriedade Industrial, órgão vinculado ao Ministério da Economia, República Federativa do Brasil, que publica todos os seus atos, despachos e decisões relativos ao sistema de propriedade industrial no Brasil, compreendendo Marcas e Patentes, bem como os referentes a contratos de Transferência de Tecnologia e assuntos correlatos, além dos que dizem respeito ao registro de programas de computador como direito autoral.

As established by Law nº 5.648 of december 11, 1970, this is the official publication of the National Institute of Industrial Property, an office under the Ministry of Economy, Federative Republic of Brazil, which publishes all its official acts, orders and decisions regarding the industrial property system in Brazil, comprising Trademarks and Patents, as well as those referring to Technology Transfer agreements and related matters, besides those regarding software registering as copyright.

D'après la Loi nº 5.648 du 11 décembre 1970, celle-ci est la publication officielle de l'Institut National de la Propriété Industrielle, un office lié au Ministère de l'Économie, République Fédérative du Brésil, qui publie tous ses actes, ordres et décisions concernant le système de la propriété industrielle au Brésil, y compris marques et brevets, aussi que ceux référents aux contrats de transfert de technologie et des sujets afférents, en outre que ceux se rapportant à l'enregistrement des programmes d'ordinateur comme droit d'auteur.

Según establece la Ley nº 5.648 de 11 diciembre 1970, esta es la publicación oficial del Instituto Nacional de la Propiedad Industrial, oficina vinculada al Ministerio de la Economía, República Federativa del Brasil, que publica todos sus actos, ordenes y decisiones referentes al sistema de propiedad industrial en Brasil, comprendendo marcas y patentes así que los referentes a contratos de transferencia de tecnología y asuntos corelacionados, además de los referentes al registro de programas de ordenador como derecho de autor.

Laut Gezets Nr. 5.648 vom 11. dezember 1970, ist dies das Amtsblatt des Nationalen Instituts für gewerbliches Eigentum (INPI), eines Organs des Bundesministerium für Wirtschaft, der Bundesrepublik Brasilien, welches alle Amtshandlungen, Beschlüsse und Entscheidungen über gewerbliches Eigentum in Brasilien, einschliesslich Warenzeichen und Patente, ebenso wie auch Übertragungsverträge von Technologie und Computerprogramme als Urheberrecht veröffentlicht.



DIRETORIA DE MARCAS, DESENHO INDUSTRIAL E INDICAÇÕES GEOGRÁFICAS

DESENHO INDUSTRIAL

PEDIDO DE REGISTRO DE DESENHO INDUSTRIAL PEDIDO DIVIDIDO DE UM PEDIDO DE REGISTRO DE DESENHO INDUSTRIAL ANTERIORMENTE DEPOSITADO



Índice Geral:

Código 31 - Notificação de Depósito.....	5
Código 33.1 - Pedido Inexistente.....	26
Código 34 - Exigência - Art. 106 § 3º da LPI.....	27
Código 35 - Arquivamento do Pedido – Art. 216 § 2º e Art. 106 § 3º da LPI.....	59
Código 36 - Indeferimento - Art. 106 § 4º da LPI.....	62
Código 39 - Concessão do Registro.....	66
Código 40 - Publicação do Parecer de Mérito.....	126
Código 44 - Extinção - Art. 119 inciso III da LPI.....	129
Código 46 - Prorrogação.....	139
Código 47 - Petição Não Conhecida.....	151
Código 47.1 - Petição Prejudicada.....	154
Código 47.3 - Petição Deferida.....	155
Código 47.7 - Petição Não Atendida.....	162
Código 48 - Petição Sustada.....	163
Código 49 - Perda de Prioridade.....	164
Código 49.1 - Sobrestamento por Perda de Prioridade.....	166
Código 50 - Alteração de Classificação.....	167
Código 55 - Exigências Diversas.....	168
Código 71 - Despacho Anulado.....	169
Código 75 - Emissão de Fotocópia.....	170
Código 75.1 - Emissão de Cópia Oficial.....	171



Código 31 - Notificação de Depósito

Notificação de depósito de pedido de registro de desenho industrial. O pedido segue para a etapa de exame técnico.

(21) BR 30 2022 000039-6 Código 31 - Notificação de Depósito
(22) 06/01/2022
(71) GROUP LOTUS LIMITED (GB)
(72) RUSSELL CARR
(74) FRANCISCO CARLOS RODRIGUES SILVA
Notificação de depósito (Protocolo: 870220001311 UF: WB Data: 06/01/2022
Hora: 15:42)

(21) BR 30 2022 000041-8 Código 31 - Notificação de Depósito
(22) 06/01/2022
(71) GROUP LOTUS LIMITED (GB)
(72) RUSSELL CAR
(74) FRANCISCO CARLOS RODRIGUES SILVA
Notificação de depósito (Protocolo: 870220001315 UF: WB Data: 06/01/2022
Hora: 15:45)

(21) BR 30 2022 000042-6 Código 31 - Notificação de Depósito
(22) 06/01/2022
(71) GROUP LOTUS LIMITED (GB)
(72) RUSSELL CARR
(74) FRANCISCO CARLOS RODRIGUES SILVA
Notificação de depósito (Protocolo: 870220001336 UF: WB Data: 06/01/2022
Hora: 16:01)

(21) BR 30 2022 000043-4 Código 31 - Notificação de Depósito
(22) 06/01/2022
(71) GROUP LOTUS LIMITED (GB)
(72) RUSSELL CARR
(74) FRANCISCO CARLOS RODRIGUES SILVA
Notificação de depósito (Protocolo: 870220001341 UF: WB Data: 06/01/2022
Hora: 16:04)

(21) BR 30 2022 000044-2 Código 31 - Notificação de Depósito
(22) 06/01/2022
(71) GROUP LOTUS LIMITED (GB)
(72) RUSSELL CARR
(74) FRANCISCO CARLOS RODRIGUES SILVA
Notificação de depósito (Protocolo: 870220001425 UF: WB Data: 06/01/2022



Hora: 17:04)

(21) BR 30 2022 000045-0 Código 31 - Notificação de Depósito
(22) 06/01/2022
(71) GROUP LOTUS LIMITED (GB)
(72) RUSSELL CARR
(74) FRANCISCO CARLOS RODRIGUES SILVA
Notificação de depósito (Protocolo: 870220001426 UF: WB Data: 06/01/2022
Hora: 17:08)

(21) BR 30 2022 000046-9 Código 31 - Notificação de Depósito
(22) 06/01/2022
(71) GROUP LOTUS LIMITED (GB)
(72) RUSSELL CARR
(74) FRANCISCO CARLOS RODRIGUES SILVA
Notificação de depósito (Protocolo: 870220001435 UF: WB Data: 06/01/2022
Hora: 17:17)

(21) BR 30 2022 000463-4 Código 31 - Notificação de Depósito
(22) 31/01/2022
(71) PASCOALI E HEIKO ARQUITETURA LTDA (BR/PR)
(72) KAMILA PASCOALI MATOS; JULIANA HEIKO YAMADA MAURO
(74) MARCELA LOUISE LABRE
Notificação de depósito (Protocolo: 870220008238 UF: WB Data: 31/01/2022
Hora: 11:22)

(21) BR 30 2022 000479-0 Código 31 - Notificação de Depósito
(22) 31/01/2022
(71) PASCOALI E HEIKO ARQUITETURA LTDA (BR/PR)
(72) KAMILA PASCOALI MATOS; JULIANA HEIKO YAMADA MAURO
(74) MARCELA LOUISE LABRE
Notificação de depósito (Protocolo: 870220008633 UF: WB Data: 31/01/2022
Hora: 19:15)

(21) BR 30 2022 000484-7 Código 31 - Notificação de Depósito
(22) 01/02/2022
(71) BIT HOME COMERCIO E ASSESSORIA EM INFORMÁTICA LTDA - ME
(BR/PR)
(72) RALPH NATAAN STOCO
(74) NORMA JUSTINA TONIAL
Notificação de depósito (Protocolo: 870220008735 UF: WB Data: 01/02/2022
Hora: 11:36)

(21) BR 30 2022 000485-5 Código 31 - Notificação de Depósito



(22) 01/02/2022

(71) CNH INDUSTRIAL AMERICA LLC (US)

(72) JOHNATHON RAYMOND DIENST; MONTE LEE DEKAM; JACOB ALLAN WEIS; BRANDON JAMES KUBOUSHEK; MAYUR KISHORCHANDRA JOSHI; CHAD MICHAEL JOHNSON; MICHAEL J. CONNORS; BRIAN JOHN ANDERSON

(74) ALEXANDRE FUKUDA YAMASHITA

Notificação de depósito (Protocolo: 870220008751 UF: WB Data: 01/02/2022
Hora: 12:32)

(21) BR 30 2022 000486-3

Código 31 - Notificação de Depósito

(22) 01/02/2022

(71) CNH INDUSTRIAL AMERICA LLC (US)

(72) JOHNATHON RAYMOND DIENST; MONTE LEE DEKAM; JACOB ALLAN WEIS; BRANDON JAMES KUBOUSHEK; MAYUR KISHORCHANDRA JOSHI; CHAD MICHAEL JOHNSON; MICHAEL J. CONNORS; BRIAN JOHN ANDERSON

(74) ALEXANDRE FUKUDA YAMASHITA

Notificação de depósito (Protocolo: 870220008754 UF: WB Data: 01/02/2022
Hora: 12:34)

(21) BR 30 2022 000487-1

Código 31 - Notificação de Depósito

(22) 01/02/2022

(71) CNH INDUSTRIAL AMERICA LLC (US)

(72) JOHNATHON RAYMOND DIENST; MONTE LEE DEKAM; JACOB ALLAN WEIS; BRANDON JAMES KUBOUSHEK; MAYUR KISHORCHANDRA JOSHI; CHAD MICHAEL JOHNSON; MICHAEL J. CONNORS; BRIAN JOHN ANDERSON

(74) ALEXANDRE FUKUDA YAMASHITA

Notificação de depósito (Protocolo: 870220008756 UF: WB Data: 01/02/2022
Hora: 12:35)

(21) BR 30 2022 000514-2

Código 31 - Notificação de Depósito

(22) 02/02/2022

(71) LUCAS VALIM RANGEL JUNIOR 11927702690 (BR/MG)

(72) LUCAS VALIM RANGEL JUNIOR

Notificação de depósito (Protocolo: 870220009413 UF: WB Data: 02/02/2022
Hora: 21:13)

(21) BR 30 2022 000515-0

Código 31 - Notificação de Depósito

(22) 03/02/2022

(71) PASCOALI E HEIKO ARQUITETURA LTDA (BR/PR)

(72) KAMILA PASCOALI MATOS; JULIANA HEIKO YAMADA MAURO

(74) MARCELA LOUISE LABRE



Notificação de depósito (Protocolo: 870220009458 UF: WB Data: 03/02/2022
Hora: 08:26)

(21) BR 30 2022 000524-0

Código 31 - Notificação de Depósito
(22) 03/02/2022
(71) PASCOALI E HEIKO ARQUITETURA LTDA (BR/PR)
(72) KAMILA PASCOALI MATOS; JULIANA HEIKO YAMADA MAURO
(74) MARCELA LOUISE LABRE
Notificação de depósito (Protocolo: 870220009573 UF: WB Data: 03/02/2022
Hora: 13:51)

(21) BR 30 2022 000720-0

Código 31 - Notificação de Depósito
(22) 14/02/2022
(71) MK ELETRODOMESTICOS MONDIAL S.A (BR/BA)
(72) JACQUES IVO KRAUSE
(74) VANDRÉ CAVALCANTE BITTENCOURT TORRES
Notificação de depósito (Protocolo: 870220012712 UF: WB Data: 14/02/2022
Hora: 09:56)

(21) BR 30 2022 000721-8

Código 31 - Notificação de Depósito
(22) 14/02/2022
(71) R. S. DE OLIVEIRA ELETRONICOS (BR/PR)
(72) ROBERTO SOARES DE OLIVEIRA
(74) DIREÇÃO MARCAS E PATENTES LTDA
Notificação de depósito (Protocolo: 870220012785 UF: WB Data: 14/02/2022
Hora: 11:53)

(21) BR 30 2022 000723-4

Código 31 - Notificação de Depósito
(22) 14/02/2022
(71) DANIEL FERREIRA DE OLIVEIRA (BR/SP)
(72) DANIEL FERREIRA DE OLIVEIRA
(74) VILAGE MARCAS E PATENTES LTDA
Notificação de depósito (Protocolo: 870220012868 UF: WB Data: 14/02/2022
Hora: 14:30)

(21) BR 30 2022 000725-0

Código 31 - Notificação de Depósito
(22) 14/02/2022
(71) MMC ILUMINACAO EIRELI - EPP (BR/MG)
(72) RONALDO MAFRA
(74) MAGALHÃES & ASSOCIADOS LTDA.
Notificação de depósito (Protocolo: 870220012886 UF: WB Data: 14/02/2022
Hora: 14:48)

(21) BR 30 2022 000727-7

Código 31 - Notificação de Depósito



(22) 14/02/2022

(71) HIGH VOLTAGE EQUIPMENT LTDA - ME (BR/MG)

(72) GUILHERME MARTINEZ FIGUEIREDO FERRAZ; FELIPE LIRA SANTANA SILVA; RODOLFO BARBOSA RENO; MARIANA AMANCIO FERREIRA; GUILHERME MANO

Notificação de depósito (Protocolo: 870220012940 UF: WB Data: 14/02/2022

Hora: 15:37)

(21) BR 30 2022 000728-5

Código 31 - Notificação de Depósito

(22) 14/02/2022

(71) HIGH VOLTAGE EQUIPMENT LTDA - ME (BR/MG)

(72) GUILHERME MARTINEZ FIGUEIREDO FERRAZ; FELIPE LIRA SANTANA SILVA

Notificação de depósito (Protocolo: 870220012948 UF: WB Data: 14/02/2022

Hora: 15:47)

(21) BR 30 2022 000729-3

Código 31 - Notificação de Depósito

(22) 14/02/2022

(71) HIGH VOLTAGE EQUIPMENT LTDA - ME (BR/MG)

(72) GUILHERME MARTINEZ FIGUEIREDO FERRAZ; FELIPE LIRA SANTANA SILVA; RODOLFO BARBOSA RENO; MARIANA AMANCIO FERREIRA; GUILHERME MANO

Notificação de depósito (Protocolo: 870220012956 UF: WB Data: 14/02/2022

Hora: 15:54)

(21) BR 30 2022 000730-7

Código 31 - Notificação de Depósito

(22) 14/02/2022

(71) TRAMONTINA S/A CUTELARIA (BR/RS)

(72) MARCOS ANTONIO GRESPAN

(74) CREAÇÃO MARCAS E PATENTES LTDA.

Notificação de depósito (Protocolo: 870220012976 UF: WB Data: 14/02/2022

Hora: 16:18)

(21) BR 30 2022 000731-5

Código 31 - Notificação de Depósito

(22) 14/02/2022

(71) STRONGRILL COMERCIO DE EQUIPAMENTOS PARA COZINHAS E ACESSORIOS EM GERAL LTDA (BR/SP)

(72) CARLOS MAGNO DE OLIVEIRA SOUZA

(74) CAIO GRIMALDI DESBROUSSES MONTEIRO

Notificação de depósito (Protocolo: 870220012990 UF: WB Data: 14/02/2022

Hora: 16:33)

(21) BR 30 2022 000732-3

Código 31 - Notificação de Depósito

(22) 14/02/2022



(71) TRAMONTINA S/A CUTELARIA (BR/RS)
(72) MARCOS ANTONIO GRESPAN
(74) CREAÇÃO MARCAS E PATENTES LTDA.
Notificação de depósito (Protocolo: 870220013002 UF: WB Data: 14/02/2022
Hora: 16:48)

(21) BR 30 2022 000733-1 Código 31 - Notificação de Depósito
(22) 14/02/2022
(71) MATOS STUDIO SERVICOS DE DESIGN LTDA (BR/PB)
(72) SERGIO JOSÉ DE MATOS
Notificação de depósito (Protocolo: 870220013007 UF: WB Data: 14/02/2022
Hora: 16:52)

(21) BR 30 2022 000734-0 Código 31 - Notificação de Depósito
(22) 14/02/2022
(71) MATOS STUDIO SERVICOS DE DESIGN LTDA (BR/PB)
(72) SERGIO JOSÉ DE MATOS
Notificação de depósito (Protocolo: 870220013019 UF: WB Data: 14/02/2022
Hora: 16:58)

(21) BR 30 2022 000736-6 Código 31 - Notificação de Depósito
(22) 14/02/2022
(71) MATOS STUDIO SERVICOS DE DESIGN LTDA (BR/PB)
(72) SERGIO JOSÉ DE MATOS
Notificação de depósito (Protocolo: 870220013023 UF: WB Data: 14/02/2022
Hora: 17:01)

(21) BR 30 2022 000737-4 Código 31 - Notificação de Depósito
(22) 14/02/2022
(71) MATOS STUDIO SERVICOS DE DESIGN LTDA (BR/PB)
(72) SERGIO JOSÉ DE MATOS
Notificação de depósito (Protocolo: 870220013028 UF: WB Data: 14/02/2022
Hora: 17:05)

(21) BR 30 2022 000738-2 Código 31 - Notificação de Depósito
(22) 14/02/2022
(71) MATOS STUDIO SERVICOS DE DESIGN LTDA (BR/PB)
(72) SERGIO JOSÉ DE MATOS
Notificação de depósito (Protocolo: 870220013034 UF: WB Data: 14/02/2022
Hora: 17:09)

(21) BR 30 2022 000746-3 Código 31 - Notificação de Depósito
(22) 14/02/2022
(71) PLESTIN PLASTICOS ESTAMPADOS INDUSTRIAIS LTDA (BR/SP)



(72) EDILSON NOGUEIRA PEDROSO
(74) RUBENS DOS SANTOS FILHO
Notificação de depósito (Protocolo: 870220013128 UF: WB Data: 14/02/2022
Hora: 19:12)

(21) BR 30 2022 000747-1 Código 31 - Notificação de Depósito
(22) 14/02/2022
(71) PLESTIN PLASTICOS ESTAMPADOS INDUSTRIAIS LTDA (BR/SP)
(72) EDILSON NOGUEIRA PEDROSO
(74) RUBENS DOS SANTOS FILHO
Notificação de depósito (Protocolo: 870220013132 UF: WB Data: 14/02/2022
Hora: 19:21)

(21) BR 30 2022 000748-0 Código 31 - Notificação de Depósito
(22) 14/02/2022
(71) BYD COMPANY LIMITED (CN)
(72) YUBO LIAN; WOLFGANG JOSEF EGGER; ZHIHUA WANG; YUANZHEN
PAN; TONG WU
(74) RODRIGO AFFONSO DE OURO PRETO SANTOS
Notificação de depósito (Protocolo: 870220013158 UF: WB Data: 14/02/2022
Hora: 23:57)

(21) BR 30 2022 000749-8 Código 31 - Notificação de Depósito
(22) 15/02/2022
(71) BYD COMPANY LIMITED (CN)
(72) YUBO LIAN; WOLFGANG JOSEF EGGER; CHANGSHU SHANGGUAN; XU
SUN; JIHAN FAN; YESE CHEN; YIRONG PAN
(74) RODRIGO AFFONSO DE OURO PRETO SANTOS
Notificação de depósito (Protocolo: 870220013159 UF: WB Data: 15/02/2022
Hora: 00:23)

(21) BR 30 2022 000750-1 Código 31 - Notificação de Depósito
(22) 15/02/2022
(71) MÓVEIS BELO INDUSTRIA E COMERCIO LTDA EPP (BR/PR)
(72) ROSANA CRISTINA BELO DE FREITAS
(74) DEBORA MAGALY SILVA
Notificação de depósito (Protocolo: 870220013160 UF: WB Data: 15/02/2022
Hora: 04:55)

(21) BR 30 2022 000751-0 Código 31 - Notificação de Depósito
(22) 15/02/2022
(71) MÓVEIS BELO INDUSTRIA E COMERCIO LTDA EPP (BR/PR)
(72) ROSANA CRISTINA BELO DE FREITAS
(74) DEBORA MAGALY SILVA



Notificação de depósito (Protocolo: 870220013161 UF: WB Data: 15/02/2022
Hora: 05:00)

(21) BR 30 2022 000753-6

Código 31 - Notificação de Depósito
(22) 15/02/2022
(71) REGIS LUIZ SABIÁ DE MOURA (BR/CE)
(72) REGIS LUIZ SABIÁ DE MOURA
(74) BRENO SILVA CORREA

Notificação de depósito (Protocolo: 870220013240 UF: WB Data: 15/02/2022
Hora: 11:45)

(21) BR 30 2022 000754-4

Código 31 - Notificação de Depósito
(22) 15/02/2022
(71) MARIANA DE MELLO BUENO PIRAJÁ (BR/MG)
(72) MARIANA DE MELLO BUENO PIRAJÁ

Notificação de depósito (Protocolo: 870220013266 UF: WB Data: 15/02/2022
Hora: 12:19)

(21) BR 30 2022 000755-2

Código 31 - Notificação de Depósito
(22) 15/02/2022
(71) WILSON ROBERTO BERGAMO (BR/SP) ; MARCOS ERNICA (BR/SP) ;
CLAUDIR POLETTO (BR/SP)
(72) WILSON ROBERTO BERGAMO

Notificação de depósito (Protocolo: 870220013270 UF: WB Data: 15/02/2022
Hora: 12:33)

(21) BR 30 2022 000756-0

Código 31 - Notificação de Depósito
(22) 15/02/2022
(71) WILSON ROBERTO BERGAMO (BR/SP) ; MARCOS ERNICA (BR/SP) ;
CLAUDIR POLETTO (BR/SP)
(72) WILSON ROBERTO BERGAMO

Notificação de depósito (Protocolo: 870220013285 UF: WB Data: 15/02/2022
Hora: 14:00)

(21) BR 30 2022 000758-7

Código 31 - Notificação de Depósito
(22) 15/02/2022
(71) NURO, INC. (US)
(72) BENJAMIM WADE JULIAN; DANIEL HUNDT; ALEXANDER CHRIST; ROBIN
NICHOLAS HUBBARD; BRIAN ALAN BAKER; NICHOLAS BARKLEY; BRYAN
THOMPSON
(74) KASZNAR LEONARDOS PROPRIEDADE INTELECTUAL

Notificação de depósito (Protocolo: 870220013313 UF: WB Data: 15/02/2022
Hora: 14:56)



(21) BR 30 2022 000761-7 Código 31 - Notificação de Depósito
(22) 15/02/2022
(71) BOMIX INDÚSTRIA DE EMBALAGENS LTDA (BR/BA)
(72) MIGUEL LUIZ ROSÁRIO LORENZO
(74) LUIZ LEONARDOS & ADVOGADOS
Notificação de depósito (Protocolo: 870220013330 UF: WB Data: 15/02/2022
Hora: 15:26)

(21) BR 30 2022 000766-8 Código 31 - Notificação de Depósito
(22) 15/02/2022
(71) DENTAL TRINKS COMERCIAL LTDA (BR/SP)
(72) LUIS FRANCISCO TRINDADE
(74) VILAGE MARCAS E PATENTES LTDA
Notificação de depósito (Protocolo: 870220013392 UF: WB Data: 15/02/2022
Hora: 16:53)

(21) BR 30 2022 000767-6 Código 31 - Notificação de Depósito
(22) 15/02/2022
(71) LEANDRO CARDOSO DE VASCONCELOS (BR/SP)
(72) LEANDRO CARDOSO DE VASCONCELOS
(74) VILAGE MARCAS E PATENTES LTDA
Notificação de depósito (Protocolo: 870220013396 UF: WB Data: 15/02/2022
Hora: 17:07)

(21) BR 30 2022 000768-4 Código 31 - Notificação de Depósito
(22) 15/02/2022
(71) DENTAL TRINKS COMERCIAL LTDA (BR/SP)
(72) LUIS FRANCISCO TRINDADE
(74) VILAGE MARCAS E PATENTES LTDA
Notificação de depósito (Protocolo: 870220013403 UF: WB Data: 15/02/2022
Hora: 17:14)

(21) BR 30 2022 000769-2 Código 31 - Notificação de Depósito
(22) 15/02/2022
(71) DENTAL TRINKS COMERCIAL LTDA (BR/SP)
(72) LUIS FRANCISCO TRINDADE
(74) VILAGE MARCAS E PATENTES LTDA
Notificação de depósito (Protocolo: 870220013404 UF: WB Data: 15/02/2022
Hora: 17:15)

(21) BR 30 2022 000770-6 Código 31 - Notificação de Depósito
(22) 15/02/2022
(71) SAFETYPAWZ, INC. (US)
(72) MARCANTONIO WILLIAMS BARNES; JACKSON HENRY HEDDEN;



GREGORY DAVID DUBIN; BRUCE SANTOS
(74) DANNEMANN, SIEMSEN, BIGLER & IPANEMA MOREIRA
Notificação de depósito (Protocolo: 870220013415 UF: WB Data: 15/02/2022
Hora: 17:23)

(21) BR 30 2022 000771-4 Código 31 - Notificação de Depósito
(22) 15/02/2022
(71) LINKEDOOR SERVICOS DIGITAIS LTDA (BR/RJ)
(72) RIAN DUTRA DA CUNHA; GISELE HUGUENIN
Notificação de depósito (Protocolo: 870220013475 UF: WB Data: 15/02/2022
Hora: 21:48)

(21) BR 30 2022 000772-2 Código 31 - Notificação de Depósito
(22) 16/02/2022
(71) FELIPE ZORZETO BITTENCOURT (BR/DF)
(72) FELIPE ZORZETO BITTENCOURT
(74) IAGO FARIAS LORA
Notificação de depósito (Protocolo: 870220013485 UF: WB Data: 16/02/2022
Hora: 05:48)

(21) BR 30 2022 000773-0 Código 31 - Notificação de Depósito
(22) 16/02/2022
(71) MÁQUINAS AGRÍCOLAS JACTO S/A. (BR/SP)
(72) LUCIANO SIMÕES LINS; RODRIGO GOMES MADEIRA; GUSTAVO
MARTINS PETITO; MARCEL RODRIGUES
(74) ROGER PAMPANA NICOLAU
Notificação de depósito (Protocolo: 870220013494 UF: WB Data: 16/02/2022
Hora: 08:47)

(21) BR 30 2022 000774-9 Código 31 - Notificação de Depósito
(22) 16/02/2022
(71) ANTONIO AUGUSTO ZIELONKA BIAZZETTO (BR/PR)
(72) ANTÔNIO AUGUSTO ZIELONKA BIAZZETTO
Notificação de depósito (Protocolo: 870220013495 UF: WB Data: 16/02/2022
Hora: 08:54)

(21) BR 30 2022 000775-7 Código 31 - Notificação de Depósito
(22) 16/02/2022
(71) ANTONIO AUGUSTO ZIELONKA BIAZZETTO (BR/PR)
(72) ANTÔNIO AUGUSTO ZIELONKA BIAZZETTO
Notificação de depósito (Protocolo: 870220013499 UF: WB Data: 16/02/2022
Hora: 09:11)

(21) BR 30 2022 000776-5 Código 31 - Notificação de Depósito



(22) 16/02/2022

(71) ANTONIO AUGUSTO ZIELONKA BIAZZETTO (BR/PR)

(72) ANTÔNIO AUGUSTO ZIELONKA BIAZZETTO

Notificação de depósito (Protocolo: 870220013505 UF: WB Data: 16/02/2022

Hora: 09:21)

(21) BR 30 2022 000777-3

Código 31 - Notificação de Depósito

(22) 16/02/2022

(71) UNIVERSIDADE FEDERAL DO RIO GRANDE DO SUL (BR/RS)

(72) FELIPE LUIS PALOMBINI; JORGE ERNESTO DE ARAÚJO MARIATH

Notificação de depósito (Protocolo: 870220013525 UF: WB Data: 16/02/2022

Hora: 10:36)

(21) BR 30 2022 000778-1

Código 31 - Notificação de Depósito

(22) 16/02/2022

(71) FIBRACEM TELEINFORMÁTICA LTDA (BR/PR)

(72) LUIZ CARLOS SILVEIRA BITENCOURT

(74) ALCION BUBNIAK

Notificação de depósito (Protocolo: 870220013530 UF: WB Data: 16/02/2022

Hora: 10:42)

(21) BR 30 2022 000779-0

Código 31 - Notificação de Depósito

(22) 16/02/2022

(71) UNIVERSIDADE FEDERAL DO RIO GRANDE DO SUL (BR/RS)

(72) FELIPE LUIS PALOMBINI; JORGE ERNESTO DE ARAÚJO MARIATH

Notificação de depósito (Protocolo: 870220013536 UF: WB Data: 16/02/2022

Hora: 10:46)

(21) BR 30 2022 000780-3

Código 31 - Notificação de Depósito

(22) 16/02/2022

(71) UNIVERSIDADE FEDERAL DO RIO GRANDE DO SUL (BR/RS)

(72) FELIPE LUIS PALOMBINI; JORGE ERNESTO DE ARAÚJO MARIATH

Notificação de depósito (Protocolo: 870220013542 UF: WB Data: 16/02/2022

Hora: 10:55)

(21) BR 30 2022 000781-1

Código 31 - Notificação de Depósito

(22) 16/02/2022

(71) EDNEI LOPES (BR/SP) ; JOÃO ANTONIO MARSON (BR/SP) ; SILVIO HIDEO ISHIZAWA (BR/SP)

(72) EDNEI LOPES; JOÃO ANTONIO MARSON; SILVIO HIDEO ISHIZAWA

(74) MARCELO GOZELOTO

Notificação de depósito (Protocolo: 870220013550 UF: WB Data: 16/02/2022

Hora: 11:10)



(21) BR 30 2022 000782-0 Código 31 - Notificação de Depósito
(22) 16/02/2022
(71) UNILEVER IP HOLDINGS B.V. (PB)
(72) MELANIE ODETTE LILIANE BROWN; AKRITI MALHOTRA
(74) CAROLINA NAKATA
Notificação de depósito (Protocolo: 870220013609 UF: WB Data: 16/02/2022
Hora: 12:25)

(21) BR 30 2022 000783-8 Código 31 - Notificação de Depósito
(22) 16/02/2022
(71) RAFAEL NASCIMENTO ERNICA (BR/SP)
(72) RAFAEL NASCIMENTO ERNICA
Notificação de depósito (Protocolo: 870220013718 UF: WB Data: 16/02/2022
Hora: 15:03)

(21) BR 30 2022 000784-6 Código 31 - Notificação de Depósito
(22) 16/02/2022
(71) HONDA MOTOR CO., LTD. (JP)
(72) TAKASHI WATANABE; KAZUYUKI TACHIBANA; WORAWIT
CHAWALITNIMITKUL
(74) DANNEMANN, SIEMSEN, BIGLER & IPANEMA MOREIRA
Notificação de depósito (Protocolo: 870220013721 UF: WB Data: 16/02/2022
Hora: 15:04)

(21) BR 30 2022 000785-4 Código 31 - Notificação de Depósito
(22) 16/02/2022
(71) RAFAEL NASCIMENTO ERNICA (BR/SP)
(72) RAFAEL NASCIMENTO ERNICA
Notificação de depósito (Protocolo: 870220013725 UF: WB Data: 16/02/2022
Hora: 15:10)

(21) BR 30 2022 000786-2 Código 31 - Notificação de Depósito
(22) 16/02/2022
(71) RAFAEL NASCIMENTO ERNICA (BR/SP)
(72) RAFAEL NASCIMENTO ERNICA
Notificação de depósito (Protocolo: 870220013733 UF: WB Data: 16/02/2022
Hora: 15:19)

(21) BR 30 2022 000787-0 Código 31 - Notificação de Depósito
(22) 16/02/2022
(71) RAFAEL NASCIMENTO ERNICA (BR/SP)
(72) RAFAEL NASCIMENTO ERNICA
Notificação de depósito (Protocolo: 870220013738 UF: WB Data: 16/02/2022
Hora: 15:24)



(21) BR 30 2022 000788-9 Código 31 - Notificação de Depósito
(22) 16/02/2022
(71) RAFAEL NASCIMENTO ERNICA (BR/SP)
(72) RAFAEL NASCIMENTO ERNICA
Notificação de depósito (Protocolo: 870220013747 UF: WB Data: 16/02/2022
Hora: 15:31)

(21) BR 30 2022 000789-7 Código 31 - Notificação de Depósito
(22) 16/02/2022
(71) RAFAEL NASCIMENTO ERNICA (BR/SP)
(72) RAFAEL NASCIMENTO ERNICA
Notificação de depósito (Protocolo: 870220013752 UF: WB Data: 16/02/2022
Hora: 15:38)

(21) BR 30 2022 000790-0 Código 31 - Notificação de Depósito
(22) 16/02/2022
(71) RAFAEL NASCIMENTO ERNICA (BR/SP)
(72) RAFAEL NASCIMENTO ERNICA
Notificação de depósito (Protocolo: 870220013759 UF: WB Data: 16/02/2022
Hora: 15:46)

(21) BR 30 2022 000791-9 Código 31 - Notificação de Depósito
(22) 16/02/2022
(71) RAFAEL NASCIMENTO ERNICA (BR/SP)
(72) RAFAEL NASCIMENTO ERNICA
Notificação de depósito (Protocolo: 870220013772 UF: WB Data: 16/02/2022
Hora: 15:59)

(21) BR 30 2022 000792-7 Código 31 - Notificação de Depósito
(22) 16/02/2022
(71) RAFAEL NASCIMENTO ERNICA (BR/SP)
(72) RAFAEL NASCIMENTO ERNICA
Notificação de depósito (Protocolo: 870220013780 UF: WB Data: 16/02/2022
Hora: 16:09)

(21) BR 30 2022 000793-5 Código 31 - Notificação de Depósito
(22) 16/02/2022
(71) RAFAEL NASCIMENTO ERNICA (BR/SP)
(72) RAFAEL NASCIMENTO ERNICA
Notificação de depósito (Protocolo: 870220013787 UF: WB Data: 16/02/2022
Hora: 16:17)

(21) BR 30 2022 000794-3 Código 31 - Notificação de Depósito



(22) 16/02/2022

(71) RAFAEL NASCIMENTO ERNICA (BR/SP)

(72) RAFAEL NASCIMENTO ERNICA

Notificação de depósito (Protocolo: 870220013796 UF: WB Data: 16/02/2022

Hora: 16:24)

(21) BR 30 2022 000795-1

Código 31 - Notificação de Depósito

(22) 16/02/2022

(71) BEIJING KUAIMAJIABIAN TECHNOLOGY CO., LTD. (CN)

(72) SHUAI GONG; ZHEN LI

(74) Licks Advogados

Notificação de depósito (Protocolo: 870220013828 UF: WB Data: 16/02/2022

Hora: 16:53)

(21) BR 30 2022 000796-0

Código 31 - Notificação de Depósito

(22) 16/02/2022

(71) CHRISTIANO JOSE JULIO (BR/PR)

(72) CHRISTIANO JOSE JULIO

(74) CALISTO VENDRAME SOBRINHO

Notificação de depósito (Protocolo: 870220013842 UF: WB Data: 16/02/2022

Hora: 17:05)

(21) BR 30 2022 000797-8

Código 31 - Notificação de Depósito

(22) 16/02/2022

(71) CHRISTIANO JOSE JULIO (BR/PR)

(72) CHRISTIANO JOSE JULIO

(74) CALISTO VENDRAME SOBRINHO

Notificação de depósito (Protocolo: 870220013846 UF: WB Data: 16/02/2022

Hora: 17:10)

(21) BR 30 2022 000799-4

Código 31 - Notificação de Depósito

(22) 17/02/2022

(71) YURI YONASHIRO DOS REIS (BR/SP)

(72) YURI YONASHIRO DOS REIS

(74) MARCO ANTONIO ROCHA MACHADO

Notificação de depósito (Protocolo: 870220013929 UF: WB Data: 17/02/2022

Hora: 08:48)

(21) BR 30 2022 000800-1

Código 31 - Notificação de Depósito

(22) 17/02/2022

(71) TECNOFOIL - INDUSTRIA E COMERCIO DE ACESSORIOS PARA MOVEIS LTDA (BR/PR)

(72) SAULO SIMÃO JAHJAH

(74) Roberto Hudson Diniz



Notificação de depósito (Protocolo: 870220013954 UF: WB Data: 17/02/2022
Hora: 10:06)

(21) BR 30 2022 000801-0

Código 31 - Notificação de Depósito
(22) 17/02/2022
(71) CINTIA PINHEIRO TETZNER (BR/SP)
(72) CINTIA PINHEIRO TETZNER
Notificação de depósito (Protocolo: 870220013980 UF: WB Data: 17/02/2022
Hora: 10:52)

(21) BR 30 2022 000803-6

Código 31 - Notificação de Depósito
(22) 17/02/2022
(71) RAFAEL NASCIMENTO ERNICA (BR/SP)
(72) RAFAEL NASCIMENTO ERNICA
Notificação de depósito (Protocolo: 870220014011 UF: WB Data: 17/02/2022
Hora: 11:38)

(21) BR 30 2022 000804-4

Código 31 - Notificação de Depósito
(22) 17/02/2022
(71) TRAMONTINA TEEC S.A. (BR/RS)
(72) RICCARDO BIANCHI
(74) CREAÇÃO MARCAS E PATENTES LTDA.
Notificação de depósito (Protocolo: 870220014081 UF: WB Data: 17/02/2022
Hora: 13:54)

(21) BR 30 2022 000805-2

Código 31 - Notificação de Depósito
(22) 17/02/2022
(71) CROCS, INC. (US)
(72) ALEXANDER JACOB MAYHEW
(74) Felsberg e Pedretti Advogados e Consultores Legais
Notificação de depósito (Protocolo: 870220014093 UF: WB Data: 17/02/2022
Hora: 14:04)

(21) BR 30 2022 000806-0

Código 31 - Notificação de Depósito
(22) 17/02/2022
(71) ENKOTEC A/S (DK)
(72) CLAUS PETER MATZEN; KENN CHRISTIAN PRINDS
(74) DANNEMANN, SIEMSEN, BIGLER & IPANEMA MOREIRA
Notificação de depósito (Protocolo: 870220014095 UF: WB Data: 17/02/2022
Hora: 14:07)

(21) BR 30 2022 000807-9

Código 31 - Notificação de Depósito
(22) 17/02/2022
(71) MINASGLAST INDÚSTRIA E COMÉRCIO DE PLÁSTICOS LTDA (BR/MG)



(72) WILLIAM MANUEL DOS SANTOS
(74) RAMOS E ASSOCIADOS LTDA
Notificação de depósito (Protocolo: 870220014122 UF: WB Data: 17/02/2022
Hora: 14:29)

(21) BR 30 2022 000808-7 Código 31 - Notificação de Depósito
(22) 17/02/2022
(71) BEAMARC PARTICIPACOES LIMITADA (BR/SP)
(72) ANDRÉ LUIZ COCCO URTADO
(74) CAROLINA NAKATA
Notificação de depósito (Protocolo: 870220014177 UF: WB Data: 17/02/2022
Hora: 15:24)

(21) BR 30 2022 000809-5 Código 31 - Notificação de Depósito
(22) 17/02/2022
(71) BEAMARC PARTICIPACOES LIMITADA (BR/SP)
(72) ANDRÉ LUIZ COCCO URTADO
(74) CAROLINA NAKATA
Notificação de depósito (Protocolo: 870220014188 UF: WB Data: 17/02/2022
Hora: 15:40)

(21) BR 30 2022 000810-9 Código 31 - Notificação de Depósito
(22) 17/02/2022
(71) BEAMARC PARTICIPACOES LIMITADA (BR/SP)
(72) ANDRÉ LUIZ COCCO URTADO
(74) CAROLINA NAKATA
Notificação de depósito (Protocolo: 870220014194 UF: WB Data: 17/02/2022
Hora: 15:46)

(21) BR 30 2022 000811-7 Código 31 - Notificação de Depósito
(22) 17/02/2022
(71) PAULO CELSO CARDOSO BACCHI (US)
(72) PAULO CELSO CARDOSO BACCHI
(74) JEFFERSON DE ARAUJO SERAFIM
Notificação de depósito (Protocolo: 870220014200 UF: WB Data: 17/02/2022
Hora: 15:50)

(21) BR 30 2022 000812-5 Código 31 - Notificação de Depósito
(22) 17/02/2022
(71) PAULO CELSO CARDOSO BACCHI (US)
(72) PAULO CELSO CARDOSO BACCHI
(74) JEFFERSON DE ARAUJO SERAFIM
Notificação de depósito (Protocolo: 870220014210 UF: WB Data: 17/02/2022
Hora: 16:01)



(21) BR 30 2022 000813-3 Código 31 - Notificação de Depósito
(22) 17/02/2022
(71) PAULO CELSO CARDOSO BACCHI (US)
(72) PAULO CELSO CARDOSO BACCHI
(74) JEFFERSON DE ARAUJO SERAFIM
Notificação de depósito (Protocolo: 870220014220 UF: WB Data: 17/02/2022
Hora: 16:10)

(21) BR 30 2022 000814-1 Código 31 - Notificação de Depósito
(22) 17/02/2022
(71) CLEBER LUIS DA RÉ (BR/RS)
(72) CLEBER LUIS DA RÉ
(74) STOCK MARCAS E PATENTES LTDA - ME
Notificação de depósito (Protocolo: 870220014267 UF: WB Data: 17/02/2022
Hora: 16:58)

(21) BR 30 2022 000815-0 Código 31 - Notificação de Depósito
(22) 17/02/2022
(71) MCS BRASIL CLINICA MEDICA EIRELI (BR/SP)
(72) FELIPE PICCARONE GONÇALVES RIBEIRO
(74) BEERRE ASSESSORIA EMPRESARIAL LTDA
Notificação de depósito (Protocolo: 870220014289 UF: WB Data: 17/02/2022
Hora: 17:21)

(21) BR 30 2022 000818-4 Código 31 - Notificação de Depósito
(22) 18/02/2022
(71) JANSSEN PHARMACEUTICA N.V. (BE)
(72) JAMES GLENCROSS; WILL DAVIES; IAN SCRIMGEOUR
(74) DANNEMANN, SIEMSEN, BIGLER & IPANEMA MOREIRA
Notificação de depósito (Protocolo: 870220014397 UF: WB Data: 18/02/2022
Hora: 09:13)

(21) BR 30 2022 000820-6 Código 31 - Notificação de Depósito
(22) 18/02/2022
(71) MOLESKINE S.R.L. (IT)
(72) ALESSANDRO STABILE
(74) DANNEMANN, SIEMSEN, BIGLER & IPANEMA MOREIRA
Notificação de depósito (Protocolo: 870220014450 UF: WB Data: 18/02/2022
Hora: 10:57)

(21) BR 30 2022 000821-4 Código 31 - Notificação de Depósito
(22) 18/02/2022
(71) LOJAS RPM MOVEIS EIRELI (BR/SP)



(72) RENATO SOATES TEIXEIRA
Notificação de depósito (Protocolo: 870220014466 UF: WB Data: 18/02/2022
Hora: 11:19)

(21) BR 30 2022 000822-2 Código 31 - Notificação de Depósito
(22) 18/02/2022
(71) IGLOOCOMPANY PTE. LTD (SG)
(72) MATTHEW MANTIK NG; CHEE KIN PANG; JOE LIQIANG KHOO; SHUGEN ZHU
(74) DAVID DO NASCIMENTO ADVOGADOS ASSOCIADOS
Notificação de depósito (Protocolo: 870220014488 UF: WB Data: 18/02/2022
Hora: 12:21)

(21) BR 30 2022 000823-0 Código 31 - Notificação de Depósito
(22) 18/02/2022
(71) NEUTEC INHALER ILAÇ SANAYI VE TICARET ANONIM SIRKETI (TR)
(72) MAHMUT BILGIÇ
(74) Ariboni, Fabbri e Schmidt Sociedade de Advogados
Notificação de depósito (Protocolo: 870220014495 UF: WB Data: 18/02/2022
Hora: 12:29)

(21) BR 30 2022 000824-9 Código 31 - Notificação de Depósito
(22) 18/02/2022
(71) FONSECA NEHRING & CIA LTDA (BR/PR)
(72) TATIANE FRANCIELLE DA FONSECA NEHRING
(74) LUCIANE MANOEL COLOSIO
Notificação de depósito (Protocolo: 870220014499 UF: WB Data: 18/02/2022
Hora: 12:31)

(21) BR 30 2022 000825-7 Código 31 - Notificação de Depósito
(22) 18/02/2022
(71) FONSECA NEHRING & CIA LTDA (BR/PR)
(72) TATIANE FRANCIELLE DA FONSECA NEHRING
(74) LUCIANE MANOEL COLOSIO
Notificação de depósito (Protocolo: 870220014503 UF: WB Data: 18/02/2022
Hora: 12:36)

(21) BR 30 2022 000826-5 Código 31 - Notificação de Depósito
(22) 18/02/2022
(71) DA MINHA COR IMPORTADORA E EXPORTADORA LTDA - ME (BR/SP)
(72) FERNANDO ROGÉRIO ÁRTICO MATTEDI; MAURÍCIO DELFINO EDUARDO
(74) SUL AMÉRICA MARCAS E PATENTES LTDA.
Notificação de depósito (Protocolo: 870220014523 UF: WB Data: 18/02/2022



Hora: 13:12)

(21) BR 30 2022 000827-3

Código 31 - Notificação de Depósito
(22) 18/02/2022
(71) HARMAN INTERNATIONAL INDUSTRIES, INCORPORATED (US)
(72) JUYOUNG KIM
(74) EDUARDO LOURENÇO GUEDES SERRÃO DE OTERO
Notificação de depósito (Protocolo: 870220014526 UF: WB Data: 18/02/2022
Hora: 13:18)

(21) BR 30 2022 000828-1

Código 31 - Notificação de Depósito
(22) 18/02/2022
(71) HARMAN INTERNATIONAL INDUSTRIES, INCORPORATED (US)
(72) JUYOUNG KIM
(74) EDUARDO LOURENÇO GUEDES SERRÃO DE OTERO
Notificação de depósito (Protocolo: 870220014530 UF: WB Data: 18/02/2022
Hora: 13:27)

(21) BR 30 2022 000830-3

Código 31 - Notificação de Depósito
(22) 18/02/2022
(71) GREAT WALL MOTOR COMPANY LIMITED (CN)
(72) ZHIDI DUAN; JIA ZHAO; MING LI; CHUNQUAN GAO; CANCAN LIANG; LU REN; HONGJU GAO; BAOWANG LI; YAN HE; LIE MA
(74) PAULO DE TARSO CASTRO BRANDÃO
Notificação de depósito (Protocolo: 870220014539 UF: WB Data: 18/02/2022
Hora: 13:47)

(21) BR 30 2022 000831-1

Código 31 - Notificação de Depósito
(22) 18/02/2022
(71) OHH-MED MEDICAL LTD. (IL)
(72) DANIEL LISCHINSKY
(74) WILSON PINHEIRO JABUR
Notificação de depósito (Protocolo: 870220014806 UF: WB Data: 18/02/2022
Hora: 18:01)

(21) BR 30 2022 000832-0

Código 31 - Notificação de Depósito
(22) 19/02/2022
(71) TOVAR JOSE PINTO GOMES (BR/PR)
(72) TOVAR JOSE PINTO GOMES
Notificação de depósito (Protocolo: 870220014870 UF: WB Data: 19/02/2022
Hora: 09:55)

(21) BR 30 2022 000833-8

Código 31 - Notificação de Depósito
(22) 19/02/2022



(71) TOVAR JOSE PINTO GOMES (BR/PR)
(72) TOVAR JOSE PINTO GOMES
Notificação de depósito (Protocolo: 870220014873 UF: WB Data: 19/02/2022
Hora: 14:40)

(21) BR 30 2022 000834-6 Código 31 - Notificação de Depósito
(22) 19/02/2022
(71) KONINKLIJKE PHILIPS N.V. (NL)
(72) ROSHAN ALI HAKKIM PARAMBATHKANDI ABDULHAKKIM; KEVIN MARIO
CORREIA; JOZEF WILLEBRORDUS VAN ROOSMALEN
(74) HERRERO & ASSOCIADOS BRASIL PROPRIEDADE INTELECTUAL LTDA.
Notificação de depósito (Protocolo: 870220014875 UF: WB Data: 19/02/2022
Hora: 20:01)

(21) BR 30 2022 000835-4 Código 31 - Notificação de Depósito
(22) 19/02/2022
(71) KONINKLIJKE PHILIPS N.V. (NL)
(72) ROSHAN ALI HAKKIM PARAMBATHKANDI ABDULHAKKIM; KEVIN MARIO
CORREIA; JOZEF WILLEBRORDUS VAN ROOSMALEN
(74) HERRERO & ASSOCIADOS BRASIL PROPRIEDADE INTELECTUAL LTDA.
Notificação de depósito (Protocolo: 870220014876 UF: WB Data: 19/02/2022
Hora: 20:02)

(21) BR 30 2022 000837-0 Código 31 - Notificação de Depósito
(22) 19/02/2022
(71) KONINKLIJKE PHILIPS N.V. (NL)
(72) ROSHAN ALI HAKKIM PARAMBATHKANDI ABDULHAKKIM; KEVIN MARIO
CORREIA; JOZEF WILLEBRORDUS VAN ROOSMALEN
(74) HERRERO & ASSOCIADOS BRASIL PROPRIEDADE INTELECTUAL LTDA.
Notificação de depósito (Protocolo: 870220014878 UF: WB Data: 19/02/2022
Hora: 20:07)

(21) BR 32 2022 000739-3 Código 31 - Notificação de Depósito
(22) 09/02/2021
(71) RODRIGO DA SILVA JOÃO AIDE (BR/RJ)
(72) RODRIGO DA SILVA JOÃO AIDE
(74) KIZZI STIGERT ORLANDO
Notificação de depósito (Protocolo: 870220013049 UF: WB Data: 14/02/2022
Hora: 17:19)

(21) BR 32 2022 000740-7 Código 31 - Notificação de Depósito
(22) 09/02/2021
(71) RODRIGO DA SILVA JOÃO AIDE (BR/RJ)
(72) RODRIGO DA SILVA JOÃO AIDE



(74) KIZZI STIGERT ORLANDO

Notificação de depósito (Protocolo: 870220013054 UF: WB Data: 14/02/2022

Hora: 17:23)

(21) BR 32 2022 000741-5

Código 31 - Notificação de Depósito

(22) 09/02/2021

(71) RODRIGO DA SILVA JOÃO AIDE (BR/RJ)

(72) RODRIGO DA SILVA JOÃO AIDE

(74) KIZZI STIGERT ORLANDO

Notificação de depósito (Protocolo: 870220013068 UF: WB Data: 14/02/2022

Hora: 17:32)

(21) BR 32 2022 000742-3

Código 31 - Notificação de Depósito

(22) 09/02/2021

(71) RODRIGO DA SILVA JOÃO AIDE (BR/RJ)

(72) RODRIGO DA SILVA JOÃO AIDE

(74) KIZZI STIGERT ORLANDO

Notificação de depósito (Protocolo: 870220013071 UF: WB Data: 14/02/2022

Hora: 17:37)

(21) BR 32 2022 000744-0

Código 31 - Notificação de Depósito

(22) 09/02/2021

(71) RODRIGO DA SILVA JOÃO AIDE (BR/RJ)

(72) RODRIGO DA SILVA JOÃO AIDE

(74) KIZZI STIGERT ORLANDO

Notificação de depósito (Protocolo: 870220013079 UF: WB Data: 14/02/2022

Hora: 17:42)



Código 33.1 - Pedido Inexistente

Pedido considerado inexistente, conforme o art. 103 da Lei 9279/96, por não atender formalmente ao disposto no art. 101.

(21) BR 30 2022 000493-6	Código 33.1 - Pedido Inexistente (22) 01/02/2022 (71) INDIO DA COSTA LICENSING LTDA. (BR/RJ) Pedido de registro de desenho industrial considerado inexistente nos termos do artigo 103 da LPI, tendo em vista não ter sido apresentado cumprimento de exigência preliminar,
(21) BR 30 2022 000494-4	Código 33.1 - Pedido Inexistente (22) 02/02/2022 (71) RAFAEL GONÇALVES KOBAL (BR/SP) Pedido de registro de desenho industrial considerado inexistente nos termos do artigo 103 da LPI, tendo em vista não ter sido apresentado cumprimento de exigência preliminar,
(21) BR 30 2022 000501-0	Código 33.1 - Pedido Inexistente (22) 02/02/2022 (71) GILSON DOS SANTOS (BR/SE) Pedido de registro de desenho industrial considerado inexistente nos termos do artigo 103 da LPI, tendo em vista não ter sido apresentado cumprimento de exigência preliminar,
(21) BR 30 2022 000552-5	Código 33.1 - Pedido Inexistente (22) 05/02/2022 (71) EMERSON JUNIOR GONCALVES DA SILVA (BR/MG) (74) EMERSON JUNIOR GONCALVES DA SILVA Pedido de registro de desenho industrial considerado inexistente nos termos do artigo 103 da LPI, tendo em vista não ter sido apresentado cumprimento de exigência preliminar,



Código 34 - Exigência - Art. 106 § 3º da LPI

Suspensão do andamento do pedido de registro de desenho industrial que, para instrução regular, aguardará o atendimento ou contestação das exigências formuladas. A não manifestação do depositante no prazo de 60 (sessenta) dias desta data acarretará o arquivamento definitivo do pedido.

(21) BR 30 2014 006179-8

Código 34 - Exigência - Art. 106 § 3º da LPI

(22) 08/12/2014

(71) LORENZETTI S.A. INDÚSTRIAS BRASILEIRAS ELETROMETALÚRGICAS (BR/SP)

(74) DANNEMANN, SIEMSEN, BIGLER & IPANEMA MOREIRA

Com base no Manual de Desenhos Industriais, formulam-se a seguinte exigência: Conforme item 5.6 do Manual de Desenhos Industriais, os desenhos ou fotografias deverão revelar a configuração do objeto de maneira coerente e consistente em todas as vistas. Para tanto, proceda com as seguintes correções. A figura 1.2 revela linhas incompletas e a forma do ressalto frontal inacabado, quando comparada com a fig. 1.1. A linha curva na extremidade superolateral esquerda está incompleta. O ressalto frontal da fig. 1.3 tem acabamento inferior com linhas duplicadas, enquanto na fig. 1.1 essa característica não foi observada. De acordo com o item 4.2.11 do Manual, as folhas de figuras não podem conter molduras, linhas delimitadoras, marcas, logotipos, marcas d'água, timbres, rubricas, assinaturas e outras informações desta natureza: as figuras devem ser apresentadas sem os textos (fig. 1.4).

(21) BR 30 2020 004225-5

Código 34 - Exigência - Art. 106 § 3º da LPI

(22) 09/09/2020

(71) IDEAVILLAGE PRODUCTS CORP. (US)

(74) Dannemann, Siemsen, Bigler & Ipanema Moreira

Conforme item 5.6 do Manual de Desenhos Industriais, os desenhos ou fotografias deverão revelar a configuração do objeto de maneira coerente e consistente em todas as vistas. Para tanto, proceda com as seguintes correções. A fig. 1.6 representou uma forma com vários orifícios retangulares dispostos radialmente que não está revelada adequadamente na fig. 1.1 Na exigência anterior houve uma interpretação equivocada sobre a correção das linhas tracejadas. Foi solicitada a exclusão das linhas tracejadas. No entanto, Conforme item 5.11.1 do Manual de Desenhos Industriais, as figuras devem mostrar o objeto em sua forma completa, apenas em traços regulares e contínuos. Todas as linhas tracejadas das figuras do depósito devem ser preenchidas de forma que os objetos estejam completamente representados. Conforme item 5.6.1 do Manual de Desenhos Industriais, apresentar novo jogo de figuras removendo o excesso de hachuras. O excesso de hachuras nas figuras prejudica a compreensão da forma do objeto. Observar para não excluir linhas que compõem

as formas do objeto.

(21) BR 30 2020 006109-8

Código 34 - Exigência - Art. 106 § 3º da LPI

(22) 18/12/2020

(71) SCR ENGINEERS LTD. (IL)

(74) JULIO GUIDI LIMA DA ROCHA

Reapresentar a reivindicação incluindo a declaração por omissão de vistas do objeto. Conforme item 3.7.2.2 (a) do Manual de Desenhos Industriais e modelo nos anexos do manual

(<http://manualdedi.inpi.gov.br/projects/manual-de-desenho-industrial/wiki#Modelos>), caso o pedido de registro de desenho industrial refira-se a objeto ou produto que possua vistas simétricas ou espelhadas, a reivindicação deverá incluir a seguinte declaração: "A vista (especificar: lateral, superior, inferior etc.) foi omitida por ser (especificar: espelhada ou simétrica) à figura (especificar a figura)."

(21) BR 30 2020 006263-9

Código 34 - Exigência - Art. 106 § 3º da LPI

(22) 30/12/2020

(71) KARIN SEMMEL PLINNER (BR/SP)

(74) VALESKA SANTOS GUIMARÃES

Conforme item 5.7 do Manual de Desenhos Industriais, alterar título do pedido para "Configuração aplicada a xxx". Em que "XXX" deve denominar apenas um objeto de maneira clara e concisa. Que tipo de assésório para a porta? Adequar relatório e reivindicação. Conforme item 5.11.1 do Manual de Desenhos Industriais, as figuras devem mostrar o objeto em sua forma completa, apenas em traços regulares e contínuos. Todas as linhas tracejadas das figuras devem ser preenchidas de forma que os objetos estejam completamente representados. Conforme as regras do item 5.5 do Manual de Desenhos Industriais e condições previstas no art. 104 da LPI, quais sejam: i) devem ter a mesma finalidade; ii) devem compartilhar da mesma característica distintiva preponderante. Manter no pedido atual apenas as vistas do objeto da figura 1.1 a 3.7. Os demais objetos não compartilham as mesmas características distintivas preponderantes e devem ser retirados do pedido atual. Caso haja interesse, apresentar, num pedido dividido, todas as vistas do objeto da fig. 4.1 a 6.7. Caso haja interesse, apresentar, num pedido dividido, todas as vistas do objeto da fig. 7.1 a 8.7. Caso haja interesse, apresentar, num pedido dividido, todas as vistas do objeto da fig. 9.1 a 9.7. Caso haja interesse, apresentar, num pedido dividido, todas as vistas do objeto da fig. 10.1 a 11.7. Caso haja interesse, apresentar, num pedido dividido, todas as vistas do objeto da fig. 12.1 a 12.7. Caso haja interesse, apresentar, num pedido dividido, todas as vistas do objeto da fig. 13.1 a 14.7. Nestas últimas, as vistas laterais opostas não são espelhadas, pois o objeto não é simétrico e, portanto, precisam ser incluídas no jogo de figuras. Adequar o título do pedido dividido para que seja coerente com o objeto do depósito, relatório, reivindicação, numeração de página e figuras. Reapresentar relatório descritivo e reivindicação incluindo a declaração por omissão de vistas



do objeto. Conforme item 3.7.2.2 (a) e os modelos nos anexos no do Manual de Desenhos Industriais, caso o pedido de registro de desenho industrial refira-se a objeto ou produto que possua vistas simétricas ou espelhadas, o relatório descritivo e reivindicação deverão incluir, após a lista de figuras, a seguinte declaração: "A vista (especificar: lateral, superior, inferior etc.) foi omitida por ser (especificar: espelhada ou simétrica) à figura (especificar a figura)."

(21) BR 30 2021 000116-0

Código 34 - Exigência - Art. 106 § 3º da LPI

(22) 11/01/2021

(71) SATAKE CORPORATION (JP)

(74) Tavares Propriedade Intelectual Ltda. (alt. de Tavares & Companhia Ltda)

Conforme explicitado em exigência anterior, por mais que tenha sido informado no cumprimento de exigência de 24/06/2021 que houve erro material, os desenhos apresentados na petição 870210011937 foram desconsiderados por ter havido modificação da matéria originalmente depositada, procedimento vedado pelo item 5.6 do manual de desenhos industrial. Portanto, a análise dos documentos levou em consideração somente os desenhos apresentados no depósito. Conforme item 5.7 do Manual de Desenhos Industriais, alterar título do pedido para "Configuração aplicada a XXX". O título do pedido deve ser claro, conciso e adequado à natureza tridimensional do objeto. Adequar relatório e reivindicação, se for o caso.

(21) BR 30 2021 000616-2

Código 34 - Exigência - Art. 106 § 3º da LPI

(22) 12/02/2021

(71) RANGEL BENEDITO SALES DE ALMEIDA (BR/MG)

(74) ELISÂNGELA DIAS MENEZES

Os desenhos apresentados no cumprimento de exigência de 29/05/2021 foram desconsiderados, pois houve alteração da matéria inicial depositada, vedada pelo item 5.6 do manual de desenho industrial. Por exemplo, os desenhos das placas no teto assumiram formato distinto; os frisos das paredes dos containers, entre outros. Além disso, reitera-se as alterações solicitadas para a correção dos desenhos. Em todas as variantes: As vistas ortogonais revelaram desenhos com formas distintas da perspectiva. A face frontal dos containers centrais na perspectiva tem uma divisão na vertical e a conformação dos rebaixos diferente daquele representado nas vistas ortogonais. As projeções retangulares que estão localizadas nas janelas de ventilação não representaram corretamente essas formas, que deveriam estar ligeiramente deslocadas, já que muitos containers estão inclinados. Nas vistas ortogonais, a quantidade de divisórias horizontais do outro tipo de contêiner também difere daquele representado nas perspectivas. As vistas superiores apresentaram os segmentos triangulares do teto com número inferior de divisórias se comparada com a perspectiva. Revisar e corrigir esses e quaisquer outras inconsistências nas figuras, em atenção ao item 5.6 do manual. Nas atuais páginas 21 e 46 a numeração das figuras está incorreta. Corrigir.



(21) BR 30 2021 001227-8	<p>Código 34 - Exigência - Art. 106 § 3º da LPI (22) 22/03/2021 (71) LADY-IV LOJA DE VARIEDADES LTDA (BR/SP)</p> <p>Com base no Manual de Desenhos Industriais, formulam-se as seguintes exigências:(1) Com base no § 3º do art. 106 da LPI, por terem sido apresentados, o relatório descritivo e a reivindicação deverão constar do certificado. Para tal, deverão atender às condições estabelecidas pelo INPI, como previsto no art. 101 da mesma lei. O relatório descritivo do cumprimento de exigência faz menção às Figuras 3.1 a 4.5 que não fazem parte do pedido. Reapresente o relatório e a reivindicação com correção, conforme modelos na seção "Modelos" no Manual, observando o contido nos itens 3.8.1 a 3.8.2.</p>
(21) BR 30 2021 001631-1	<p>Código 34 - Exigência - Art. 106 § 3º da LPI (22) 16/04/2021 (71) NUTRIEX INDÚSTRIA DE NUTRACEUTICOS LTDA - ME (BR/GO) (74) MEIRE DA SILVA PRATES MIRANDA</p> <p>Com base no Manual de Desenhos Industriais, formulam-se as seguintes exigências:[1] Foram encontradas inconsistências entre as imagens apresentadas. Enquanto na figura 1.4 vemos dois eixos perpendiculares atravessando o objeto, na porção inferior das figuras 1.1 e 1.6 deveríamos ver uma linha vertical ou eixo central atravessando o objeto. Segundo item 5.6 do Manual, os desenhos deverão revelar a configuração do objeto de maneira coerente e consistente em todas as vistas. Reapresente o conjunto de figuras, corrigindo os erros apontados de modo a harmonizar as vistas do objeto reivindicado.</p>
(21) BR 30 2021 002449-7	<p>Código 34 - Exigência - Art. 106 § 3º da LPI (22) 31/05/2021 (71) RECKITT BENCKISER LLC (US) (74) DI BLASI, PARENTE & ADVOGADOS ASSOCIADOS</p> <p>Conforme item 5.5 do Manual de Desenhos Industriais, reapresentar o jogo de figuras incluindo todas as vistas do objeto da figura 1.7, perspectiva e ortogonais frontal, posterior, laterais, superior e inferior, necessárias para a suficiência descritiva do objeto do depósito e mantendo a numeração sequencial. Alternativamente, faculta-se excluir a atual figura 1.7 do jogo de figuras. Conforme estabelecido no modelo (acessível em http://manualdedi.inpi.gov.br/projects/manual-de-desenho-industrial/wiki#Modelos) de reivindicação no anexo do manual, o documento deverá incluir a seguinte declaração: "A vista (especificar: lateral, superior, inferior etc.) foi omitida por ser (especificar: espelhada ou simétrica) à figura (especificar a figura).", tal qual está no relatório descritivo.</p>
(21) BR 30 2021 002614-7	<p>Código 34 - Exigência - Art. 106 § 3º da LPI</p>



(22) 09/06/2021

(71) COLISEU PRESENTES LTDA (BR/SP)

(74) Algo Alliance Assessoria em Propriedade Intelectual Ltda.

[1] Os objetos do pedido não guardam entre si as mesmas características distintivas preponderantes. Por força do art. 104 da LPI, com apoio no item 5.5 do Manual, o pedido deverá ser dividido. Cada pedido dividido trata-se de um novo depósito: veja os itens 2.2 e 5.4 do Manual. [2] Mantenha no pedido original os objetos das figuras 1.1 a 2.7. As folhas de figuras devem ser devidamente renumeradas. [3] Apresente em um pedido dividido o objeto das figuras 3.1 a 3.7. As figuras e as folhas de figuras devem ser devidamente renumeradas.[4] Observe que, com base no item 5.6 do Manual de Desenhos Industriais, o título do presente pedido foi alterado para CONFIGURAÇÃO APLICADA (...), uma vez que os objetos apresentados são tridimensionais. Observe tal item ao protocolar o pedido dividido.[5] Observe também que a classe de Locarno foi alterada para 07-01. Título adequado de ofício nos termos do item 5.6 da resolução 232/2019.

(21) BR 30 2021 002829-8

Código 34 - Exigência - Art. 106 § 3º da LPI

(22) 18/06/2021

(71) F. HOFFMANN-LA ROCHE AG (CH)

(74) DANNEMANN, SIEMSEN, BIGLER & IPANEMA MOREIRA

Conforme solicitado em exigência anterior, apenas as linhas contínuas e uniformes devem ser mantidas no pedido. Todas as linhas tracejadas devem ser excluídas. Se desejar manter a atual figura 1.1, faculta-se incluí-la como fig 1.2 - figura meramente ilustrativa, conforme item 5.6.4, única que admite a apresentação de linhas tracejadas. Neste caso, de acordo com os itens 3.7.2 e 3.7.3 do Manual de Desenhos Industriais, o relatório descritivo e a reivindicação apresentados neste pedido deverão incluir a declaração de figura meramente ilustrativa, disposto no item 3.7.2.1.a do referido Manual.

(21) BR 30 2021 003272-4

Código 34 - Exigência - Art. 106 § 3º da LPI

(22) 14/07/2021

(71) LG ELECTRONICS INC. (KR)

(74) DANNEMANN, SIEMSEN, BIGLER & IPANEMA MOREIRA

Conforme item 5.11.1 do Manual de Desenhos Industriais, as figuras devem mostrar o objeto em sua forma completa, apenas em traços regulares e contínuos. Todas as linhas tracejadas das figuras devem ser preenchidas de forma que os objetos estejam completamente representados. Conforme item 5.6 do Manual de Desenhos Industriais, os desenhos deverão revelar a configuração do objeto de maneira coerente e consistente em todas as vistas. Para tanto, proceda com as seguintes correções. Os puxadores oblongos laterais estão deslocados para a parte posterior da fig. 1.1, enquanto nas figs. 1.4 e 1.5 estão deslocados para parte frontal. Revisar desenhos. De acordo com o item 5.6.4 do Manual, figura meramente ilustrativa é aquela em que o objeto requerido é representado por linhas contínuas e os elementos meramente ilustrativos



(elementos que não façam parte da reivindicação do pedido) são representados por linhas tracejadas. A figura 1.8 não se enquadra nesta definição. Ou exclui a figura do pedido, ou apresentá-la como variante configurativa, incluindo as vistas perspectiva e ortogonais frontal, posterior, laterais e inferior, necessárias para a suficiência descritiva do objeto do depósito, em atenção ao item 5.6 do manual. Adequar relatório e reivindicação.

(21) BR 30 2021 003339-9

Código 34 - Exigência - Art. 106 § 3º da LPI

(22) 16/07/2021

(71) ROGERIO DE OLIVEIRA VERA (BR/SP)

(74) ANDRÉ JOÃO LACERDA DA SILVA

Exigência formulada com fulcro no Manual de Desenhos Industriais - 1ª revisão (doravante Manual), acessível em

<http://manualdedi.inpi.gov.br/projects/manual-de-desenho-industrial/wiki/>. [1] As figuras não estão correspondentes entre si. A figura 1.2 revela a vista da face inferior direita da perspectiva (figura 1.1); a figura 1.3 revela a vista da face oposta à figura 1.2; A figura 1.4 revela a vista da face inferior esquerda da perspectiva; porém, a figura 1.5 não revela a face oposta à figura 1.4, comparando com a perspectiva; na vista superior o objeto é dividido em porções quadradas, então as áreas planas e inclinadas das figuras 1.2, 1.3, 1.4 e 1.5 deveriam ter as mesmas dimensões, mas nas figuras 1.4 e 1.5 não está assim. Não há suficiência descritiva para permitir uma perfeita visualização da forma: a perspectiva não é suficientemente esclarecedora. Considerando a complexidade da forma e a necessidade de representar o desenho industrial de maneira clara e suficiente, com base no item 5.6 do Manual solicitamos que seja incluída no jogo de figuras ao menos MAIS UMA perspectiva mostrando as faces que ficaram ocultas na figura 1.1. Também em atenção ao item 5.6 do Manual, revise todo o conjunto de figuras e rerepresente as figuras corrigidas de modo que revelem a configuração do objeto de maneira coerente e consistente em todas as vistas e mostrem o mesmo objeto do depósito.

(21) BR 30 2021 003371-2

Código 34 - Exigência - Art. 106 § 3º da LPI

(22) 16/07/2021

(71) FALCON DISTRIBUIÇÃO, ARMAZENAMENTO E TRANSPORTES S.A. (BR/SP)

(74) DANIEL ADVOGADOS (ALT.DE DANIEL & CIA)

Conforme as regras do item 5.4 do Manual de Desenhos Industriais e condições previstas no art. 104 da LPI, quais sejam: i) devem ter a mesma finalidade; ii) devem compartilhar da mesma característica distintiva preponderante. Manter no pedido atual apenas as vistas do padrão das figuras 1.1 a 6.1. Corrija a numeração das figuras: fig. 1.1 - ok, fig. 2.1 para fig. 1.2 e fig. 3.1 para fig. 1.3. Modificando a numeração das figs. 1.1 a 1.6 de fig. 4.1 para fig. 2.1, fig. 5.1 para fig. 2.2, fig. 6.1 para fig. 2.3. Os demais padrões não compartilham as mesmas características distintivas preponderantes e devem ser retirados do pedido atual.



Caso haja interesse, apresentar, num pedido dividido, todas as figuras fig. 7.1 a 9.1, renumerando as figuras para. Fig. 1.1, fig. 1.2 e fig. 1.3 respectivamente.

Caso haja interesse, apresentar, num pedido dividido, todas as figuras fig. 10.1 a 12.1, renumerando as figuras para. Fig. 1.1, fig. 1.2 e fig. 1.3 respectivamente.

Adequar relatório e reivindicação.

(21) BR 30 2021 003752-1

Código 34 - Exigência - Art. 106 § 3º da LPI
(22) 11/08/2021
(71) RENATA VIRGINIA FERNANDES (BR/SP)
(74) Marthom Assessoria Empresarial Ltda.

Exigência formulada com fulcro no Manual de Desenhos Industriais - 1ª revisão (doravante Manual), acessível em <http://manualdedi.inpi.gov.br/projects/manual-de-desenho-industrial/wiki/>. [1] Conforme item 5.6 do Manual, após o depósito, a configuração inicial do desenho industrial requerido não pode sofrer acréscimos ou alterações, ressalvadas as correções requeridas por meio de exigência direcionada aos desenhos ou fotografias do pedido e as modificações requeridas pelo depositante, antes do primeiro exame técnico, destinadas à correção de irregularidades nas figuras e / ou melhor visualização do objeto. Ao cumprir a exigência o requerente apresentou objeto diferente do apresentado no depósito, configurando alteração de matéria. As protuberâncias de cada vértice, com formato tipo cogumelo, tiveram suas dimensões modificadas: a área em formato de meia lua está maior e a área retangular que une a meia lua à parte triangular está mais estreita. Revise o conjunto de figuras fazendo as correções indicadas e quaisquer outras que sejam necessárias para que as imagens representem o mesmo objeto apresentado no depósito e sejam coerentes entre si. [2] Corrija a legenda da figura 1.8, sem mencionar a figura 1.3, em atenção ao item 5.10 do Manual.

(21) BR 30 2021 003902-8

Código 34 - Exigência - Art. 106 § 3º da LPI
(22) 17/08/2021
(71) MONIKE DUARTE DE SOUSA (BR/SP)

De acordo com o modelo disponível no link <http://manualdedi.inpi.gov.br/projects/manual-de-desenho-industrial/wiki#Modelos>, a reivindicação não tem previsão de remissão de vistas. Portanto, remova "fig. 1.1 - vista planificada" do documento. Da mesma sentida, corrigir a ortografia da palavra "Planificada" e a declaração de omissão de vistas no relatório descritivo para: "As vistas do padrão ornamental aplicado ao objeto foram omitidas." para estar conforme o item 3.7.2.2 (b) do manual de desenho industrial.

(21) BR 30 2021 003942-7

Código 34 - Exigência - Art. 106 § 3º da LPI
(22) 19/08/2021
(71) DAF TRUCKS N.V. (NL)
(74) DAVID DO NASCIMENTO ADVOGADOS ASSOCIADOS

O termo conjunto se refere a um agrupamento de elementos e não está de



acordo com o objeto do pedido. Portanto, corrija o título para configuração aplicada em grade de veículo, em atenção ao item 5.7 do manual de desenho industrial. Adequar relatório descritivo e reivindicação, se reapresentados.

(21) BR 30 2021 003956-7

Código 34 - Exigência - Art. 106 § 3º da LPI

(22) 19/08/2021

(71) DAF TRUCKS N.V. (NL)

(74) DAVID DO NASCIMENTO ADVOGADOS ASSOCIADOS

Conforme item 5.6 do Manual de Desenhos Industriais, os desenhos deverão revelar a configuração do objeto de maneira coerente e consistente em todas as vistas. Para tanto, proceda com as seguintes correções. A fig. 1.7 não corresponde à vista inferior real do objeto, uma vez que está repetida da fig. 1.3, vista posterior. Corrigir figuras.

(21) BR 30 2021 003964-8

Código 34 - Exigência - Art. 106 § 3º da LPI

(22) 19/08/2021

(71) PCR ALCE INDUSTRIA E COMERCIO DE CONFECÇÕES E ACESSORIOS LTDA (BR/PR)

Com a atual apresentação das demais vistas do objeto da figura 2.1, nota-se que o objeto é distinto do da figura 1.1. Remova do alto da página 1/12 a palavra "figuras", por não haver previsão no manual de desenho industrial. Conforme as regras do item 5.5 do Manual de Desenhos Industriais e condições previstas no art. 104 da LPI, quais sejam: i) devem ter a mesma finalidade; ii) devem compartilhar da mesma característica distintiva preponderante. Manter no pedido atual apenas as vistas do objeto da figura 1.1 a 1.6. O outro objeto não compartilha as mesmas características distintivas preponderantes e deve ser retirado do pedido atual. Caso haja interesse, apresentar, num pedido dividido, todas as vistas do objeto da fig. 2.1 a 2.7. Adequar o título do pedido dividido para que seja coerente com o objeto do depósito, relatório, reivindicação, numeração de página e figuras. Conforme item 5.6 do Manual de Desenhos Industriais, os desenhos ou fotografias deverão revelar a configuração do objeto de maneira coerente e consistente em todas as vistas. Para tanto, proceda com as seguintes correções. Objeto da fig. 1.1: A linha que delimita a borda superior da perspectiva não está representada nas figuras 1.2, 1.3, 1.4, 1.5 e 1.6. A atual fig. 1.3 ainda não representou adequadamente a volumetria lateral das fivelas, quando comparada à figura 1.6. Corrigir e revisar essas e quaisquer outras inconsistências nas figuras de forma que todas as vistas estejam harmônicas entre si. Objeto da fig. 2.1: a posição do cinto, dobrado, na perspectiva está incoerente com as demais vistas do cinto estendido. A conformação das fivelas não pode ser idêntica nas figuras 2.2 e 2.3, pelo q foi apresentado na perspectiva. Corrigir e revisar essas e quaisquer outras inconsistências nas figuras de forma que todas as vistas estejam harmônicas entre si. Não há previsão no manual de desenhos industriais para o documento descritivo nas páginas 1/2 e 2/2. Dessa forma, exclua o documento do pedido.



(21) BR 30 2021 004647-4

Código 34 - Exigência - Art. 106 § 3º da LPI

(22) 22/09/2021

(71) MINXUN HUANG (CN)

(74) CAROLINA MACHADO CALHEIROS

Conforme solicitado na exigência anterior, a figura 1.1 revela linhas tracejadas, vedado pelo item 5.11.1 do Manual de Desenhos Industriais. De acordo com o item, as figuras devem mostrar o objeto em sua forma completa, apenas em traços regulares e contínuos. Todas as linhas tracejadas das figuras devem ser preenchidas de forma que os objetos estejam completamente representados. Se desejar manter a figura 1.9 como meramente ilustrativa, proceda com as correções: De acordo com os itens 3.7.2 e 3.7.3 do Manual de Desenhos Industriais o relatório descritivo e a reivindicação apresentados neste pedido são obrigatórios. Dessa forma, estes deverão atender às condições estabelecidas pelo INPI, como previsto no art. 101 da mesma lei. Para tal, reapresente o texto e a formatação do relatório descritivo e da reivindicação fielmente conforme modelo na seção "Modelos" do Manual de Desenhos Industriais, incluindo a declaração de figura meramente ilustrativa, disposto no item 3.7.2.1.a do referido Manual. Citar expressamente no relatório a figura 1.9 - figura meramente ilustrativa.

(21) BR 30 2021 004651-2

Código 34 - Exigência - Art. 106 § 3º da LPI

(22) 22/09/2021

(71) MILK - INDÚSTRIA E COMÉRCIO DE BRINQUEDOS LTDA (BR/SP)

Não foi observado qualquer melhora na qualidade das figuras. Portanto, reiteramos a exigência: Conforme item 5.5.1 do Manual de Desenhos Industriais, cada fotografia deverá ser apresentado com dimensões adequadas, nitidez e resolução gráfica suficientes para a plena compreensão do desenho industrial requerido, observado o mínimo de 300 dpi. Apresentar figuras com melhor qualidade, já que as atuais estão desfocadas. Conforme item 5.6 do Manual de Desenhos Industriais, os desenhos ou fotografias deverão revelar a configuração do objeto de maneira coerente e consistente em todas as vistas. Para tanto, proceda com as seguintes correções. Os bonecos devem estar representados sempre na mesma posição. Se o braços estão em determinada posição na perspectiva, nas demais vistas devem estar na mesma posição. A atual figura 4.1 revelou a boneca sem a chupeta, tal qual as demais vistas. Nas figs. 3.1 e 4.1 o detalhe frontal na blusa está rebatido em comparação com as demais vistas. Harmonizar desenhos.

(21) BR 30 2021 004671-7

Código 34 - Exigência - Art. 106 § 3º da LPI

(22) 23/09/2021

(71) SEBASTIAN LUIS PARASOLE (BR/DF)

(74) ANA PAULA MAZZEI DOS SANTOS LEITE

As inconsistências nas figuras apontadas na exigência de 19/10/21 não foram

corrigidas. Portanto, Conforme item 5.5 do Manual de Desenhos Industriais, os desenhos deverão revelar a configuração do objeto de maneira coerente e consistente em todas as vistas. Para tanto, proceda com as seguintes correções. As ranhuras na superfície do objeto da fig. 1.1 não correspondem ao representado nas figuras 1.6 e 1.7. As figs.1.4 a 1.7 revelam um objeto plano. No entanto, a fig. 1.1 apresentam uma linha longitudinal curvada, sugerindo uma superfície curva do objeto. Essa linha deve ser reta e apenas curvar nas extremidades do objeto, representando as curvaturas abauladas da laterais. Corrigir e harmonizar desenhos.

(21) BR 30 2021 004743-8

Código 34 - Exigência - Art. 106 § 3º da LPI

(22) 27/09/2021

(71) CHUNG KWO TZUO (BR/SP)

(74) AG MOREIRA MARCAS E PATENTES LTDA

Ao contrário do afirmado nos esclarecimentos, a profundidade da caçamba da fig. 2.1 não foi alterada. Na fig. 2.6 a forma cinza escura representa um rebaixo interno? Esse rebaixo interno não foi representado na fig. 2.1. Na figura 3.6 o suporte inferior em forma de ?L? está dividido ao meio por uma linha e está incompleto. Corrigir e revisar essas e quaisquer outras inconsistências nas figuras de forma que todas as vistas estejam harmônicas entre si, em atenção ao item 5.6 do manual de desenhos industriais.

(21) BR 30 2021 004746-2

Código 34 - Exigência - Art. 106 § 3º da LPI

(22) 27/09/2021

(71) GREAT WALL MOTOR COMPANY LIMITED (CN)

(74) PAULO DE TARSO CASTRO BRANDÃO

Para que a Prioridade possa ser convalidada, é preciso que haja correspondência entre o objeto reivindicado no pedido e aquele registrado no exterior. Para tal, é essencial que a Prioridade tenha o mínimo de qualidade e legibilidade. É recorrente a apresentação de pedidos com Prioridade Chinesa e muitas vezes é necessário fazer a exigência para qualidade do documento. A Divisão de desenho industrial já recebeu documentos, da mesma origem, com excelente qualidade gráfica, proveniente de uma exigência técnica. Portanto, reitera-se a exigência anterior. As figuras apresentadas no documento de Prioridade Unionista não permitem aferir sua conformidade com o pedido nacional. Apresentar documento de Prioridade Unionista que inclua jogo de figuras em alta qualidade conforme item 5.2.1 do Manual de Desenhos Industriais.

(21) BR 30 2021 004854-0

Código 34 - Exigência - Art. 106 § 3º da LPI

(22) 30/09/2021

(71) ANDERSON DA SILVA (BR/SC)

(74) NILVAN PAULO MINGURANSE

As figuras apresentadas no cumprimento de exigência modificaram as formas do



objeto inicialmente depositado. Conforme item 5.6 do manual de desenho industrial, os desenhos não poderão sofrer acréscimo, supressão ou mudança de matéria. Portanto, proceda com as correções apontadas na exigência anterior. Conforme item 5.5 do Manual de Desenhos Industriais, os desenhos ou fotografias deverão revelar a configuração do objeto de maneira coerente e consistente em todas as vistas. Para tanto, proceda com as seguintes correções. Várias formas do objeto estão com representação incompleta. Por exemplo, a união entre suporte do pedal e o chassi (fig. 1.1) não está plenamente representada. com linhas incompletas. A haste que une o guidão ao chassi também está com linhas incompletas. O mesmo se aplica ao garfo dianteiro. Corrigir e revisar essas e quaisquer outras inconsistências nas figuras de forma que todas as vistas estejam harmônicas entre si.

(21) BR 30 2021 004863-9

Código 34 - Exigência - Art. 106 § 3º da LPI

(22) 30/09/2021

(71) ANDERSON DA SILVA (BR/SC)

(74) NILVAN PAULO MINGURANSE

Além de restarem diversas inconsistências nas figuras, os desenhos foram apresentados com traços mais grossos, o que diminuiu a qualidade das figuras. Dessa forma, realize as modificações: Conforme item 5.6.1 do Manual de Desenhos Industriais, cada desenho deverá ser apresentado com dimensões adequadas, nitidez e resolução gráfica suficientes para a plena compreensão do desenho industrial requerido, observado o mínimo de 300 dpi. Apresentar figuras com melhor qualidade, com traços mais precisos e delicados. Conforme item 5.6 do Manual de Desenhos Industriais, os desenhos deverão revelar a configuração do objeto de maneira coerente e consistente em todas as vistas. Para tanto, proceda com as seguintes correções. O suporte do banco na bicicleta não marcou a mudança de plano entre o cilindro e a superfície da bicicleta na fig. 1.1. O suporte do pedal está com formas incompletas na fig. 1.1. A barra central do suporte em forma de "H" está incompleta na fig. 1.1. O engate da regulagem da altura do banco está incompleto na fig. 1.4. O suporte do banco na bicicleta da fig. 1.2 é distinto das demais figuras. Essas são apenas algumas incorreções. Corrigir e revisar essas e quaisquer outras inconsistências nas figuras de forma que todas as vistas estejam harmônicas entre si.

(21) BR 30 2021 004864-7

Código 34 - Exigência - Art. 106 § 3º da LPI

(22) 30/09/2021

(71) ANDERSON DA SILVA (BR/SC)

(74) NILVAN PAULO MINGURANSE

Não foram observadas as alterações solicitadas na exigência técnica de 26/10/2021. Portanto, reiteramos a exigência: Conforme item 5.5 do Manual de Desenhos Industriais, os desenhos deverão revelar a configuração do objeto de maneira coerente e consistente em todas as vistas. Para tanto, proceda com as seguintes correções. A forma base da haste que suporta o banco e a forma



base da haste que suporta o guidão estão incompletas nas figuras 1.5, 1.6 e fig. 1.7. Corrigir e revisar essas e quaisquer outras inconsistências nas figuras de forma que todas as vistas estejam harmônicas entre si.

(21) BR 30 2021 004921-0

Código 34 - Exigência - Art. 106 § 3º da LPI

(22) 04/10/2021

(71) IN MOTION DESIGN, INC. (US)

(74) SANDRA SANCHEZ LYNCH

Conforme exigência anterior e itens 5.11.1 do Manual de Desenhos Industriais, as figuras devem mostrar o objeto em sua forma completa, apenas em traços regulares e contínuos. Todas as linhas tracejadas das figuras devem ser preenchidas de forma que os objetos estejam completamente representados. Os desenhos foram apresentados sem as linhas tracejadas quando deveriam ser preenchidas. Conforme item 5.6.1 do Manual de Desenhos Industriais, apresentar novo jogo de figuras removendo o excesso de hachuras. O excesso de hachuras nas figuras prejudica a compreensão da forma do objeto. Observar para não excluir linhas que compõem as formas do objeto

(21) BR 30 2021 004967-8

Código 34 - Exigência - Art. 106 § 3º da LPI

(22) 07/10/2021

(71) ALLFLEX AUSTRALIA PTY LTD (AU) ; CHEVILLOT SAS (FR)

(74) CLARKE, MODET PROPRIEDADE INTELECTUAL LTDA.

Conforme exigência anterior e com o fim de avaliar a correspondência entre os documentos, apresentar documento de Prioridade Unionista que inclua jogo de figuras com alta qualidade de definição, conforme item 5.2.1 do Manual de Desenhos Industriais.

(21) BR 30 2021 004969-4

Código 34 - Exigência - Art. 106 § 3º da LPI

(22) 07/10/2021

(71) PAULO CELSO CARDOSO BACCHI (US)

(74) JEFFERSON DE ARAUJO SERAFIM

Conforme as regras do item 5.5 do Manual de Desenhos Industriais e condições previstas no art. 104 da LPI, quais sejam: i) devem ter a mesma finalidade; ii) devem compartilhar da mesma característica distintiva preponderante. Manter no pedido atual apenas as vistas do objeto da figura 1.1 a 1.7. Os demais objetos não compartilham as mesmas características distintivas preponderantes e devem ser retirados do pedido atual. Caso haja interesse, apresentar, num pedido dividido, todas as vistas do objeto da fig. 2.1 a 2.7. Adequar numeração de página e figuras.

(21) BR 30 2021 005018-8

Código 34 - Exigência - Art. 106 § 3º da LPI

(22) 11/10/2021

(71) ORTHEC COMERCIO DE PRODUTOS ORTOPEDICOS LTDA (BR/RJ)

(74) FRANCISCO CARLOS RODRIGUES SILVA



Conforme item 5.5 do Manual, após o depósito, a configuração inicial do desenho industrial requerido não pode sofrer acréscimos ou alterações, ressalvadas as correções requeridas por meio de exigência direcionada aos desenhos ou fotografias do pedido e as modificações requeridas pelo depositante, antes do primeiro exame técnico, destinadas à correção de irregularidades nas figuras e / ou melhor visualização do objeto. Ao cumprir a exigência sob a pet 870220007179 de 27/01/2022 o requerente apresentou objeto diferente do apresentado no depósito, configurando alteração de matéria: na atual apresentação, a peça possui reentrâncias ou dentes na parte inferior não presentes no objeto reivindicado ao depósito, com contorno mais uniforme. Além disso, o objeto apresentado possui diferenças quanto ao ângulo ou lado de posicionamento dos encaixes em relação à forma originalmente depositada. Revise todo o conjunto de figuras, fazendo as correções indicadas e quaisquer outras que sejam necessárias para que as imagens apresentem coerência entre si e representem o objeto do depósito, no ângulo originalmente reivindicado.

(21) BR 30 2021 005020-0

Código 34 - Exigência - Art. 106 § 3º da LPI

(22) 11/10/2021

(71) LÚCIO ORISTIDES DE OLIVEIRA (BR/SP)

(74) JORGE ROBERTO INNOCÊNCIO DA COSTA

[1] Em atenção ao item 5.5 do Manual, apresente novo conjunto completo de figuras formado pelas vistas ortogonais (frontal, posterior, lateral esquerda, lateral direita, superior e inferior), além de pelo menos uma perspectiva, numeradas sequencialmente, da peça reivindicada com a o guindaste fechado e a versão com o guindaste estendido. Consequentemente, rerepresente o relatório descritivo com as devidas ratificações.[2] Além disso, esclareça se as figuras humanas representadas no equipamento são robôs operadores ou outro elemento constitutivo e indissociável da colheitadeira reivindicada. Caso não sejam peças integrantes do objeto reivindicado - ou seja, se forem apenas ilustrações de usuários do equipamento - essas representações humanas devem ser retiradas de todo o conjunto de imagens com base nos itens 4.2.11 e 5.5.4 do Manual.

(21) BR 30 2021 005138-9

Código 34 - Exigência - Art. 106 § 3º da LPI

(22) 19/10/2021

(71) RUSH DIRECT INC. (US)

(74) CAROLINA NAKATA

Os detalhes em forma de "U" na parte posterior da bota não foram representados nas figura 1.5. Revelar a configuração do objeto de maneira coerente e consistente em todas as vistas, em atenção ao item 5.6 do manual de desenhos industriais.

(21) BR 30 2021 005182-6

Código 34 - Exigência - Art. 106 § 3º da LPI

(22) 21/10/2021



(71) V.N.O ORTOPEDIA INDUSTRIA E COMÉRCIO IMPORTAÇÃO E EXPORTAÇÃO LTDA EPP (BR/SP)

(74) FABIOLA DE LOURDES ANTONIO COUTINHO

Exigência formulada com fulcro no Manual de Desenhos Industriais - 1ª revisão (doravante Manual), acessível em

<http://manualdedi.inpi.gov.br/projects/manual-de-desenho-industrial/wiki/>. [1] O título do pedido deve indicar o objeto de maneira breve, clara e concisa, sem usar palavras ou expressões irrelevantes, desnecessárias ou que denotem vantagens práticas, especificações técnicas ou termos meramente qualificativos (formato, por exemplo), como determina o item 5.7 do Manual. Altere o título para: configuração aplicada em conector para maca hospitalar. [2] Com fulcro no item 5.8 do Manual a classificação foi alterada de ofício para 08.09 - ferragens e acessórios para montagem de portas, janelas e móveis, e artigos similares, a fim de se adequar ao objeto requerido. [3] Por terem sido omitidas vistas espelhadas, a apresentação de relatório descritivo e de reivindicação é obrigatória para este pedido, conforme itens 3.7.2, 3.7.3 e 5.6 do Manual. Reapresente os documentos corrigidos: informe o novo título.

(21) BR 30 2021 005203-2

Código 34 - Exigência - Art. 106 § 3º da LPI

(22) 21/10/2021

(71) FIBRACEM TELEINFORMÁTICA LTDA (BR/PR)

(74) ALCION BUBNIAK

Exigência formulada com fulcro no Manual de Desenhos Industriais - 1ª revisão (doravante Manual), acessível em

<http://manualdedi.inpi.gov.br/projects/manual-de-desenho-industrial/wiki/>. [1] O requerente menciona que a classe 14-03 deve ser mantida: esclareça, apontando qual equipamento desta classe se aplica ao objeto requerido. [2] As figuras não estão correspondentes entre si. A figura 1.6 foi alterada, está espelhada à figura 1.6 do depósito, que estava correta. Não se trata apenas de ter mudado a posição da figura na folha (foi rodada 180°), mas de espelhamento. Em atenção ao item 5.6 do Manual, revise todo o conjunto de figuras fazendo as correções indicadas e reapresente as figuras corrigidas, de modo que revelem a configuração do objeto de maneira coerente e consistente em todas as vistas.

(21) BR 30 2021 005207-5

Código 34 - Exigência - Art. 106 § 3º da LPI

(22) 21/10/2021

(71) FIBRACEM TELEINFORMÁTICA LTDA (BR/PR)

(74) ALCION BUBNIAK

Exigência formulada com fulcro no Manual de Desenhos Industriais - 1ª revisão (doravante Manual), acessível em

<http://manualdedi.inpi.gov.br/projects/manual-de-desenho-industrial/wiki/>. [1] O requerente menciona que a classe 14-03 deve ser mantida: esclareça, apontando qual equipamento desta classe se aplica ao objeto requerido. [2] As figuras ainda não estão corretas: na figura 1.3 existem linhas que extrapolam seus limites, ao



lado esquerdo do anel que separa a parte mais estreita inferior da parte de cima; nas figuras 1.7 e 1.8 a área do encaixe da peça inferior apresenta linhas incompletas; nas figuras 1.8 (à esquerda, embaixo) e 1.10 (à direita, em cima) existem dois pequenos elementos cilíndricos e a área entre eles está incompleta; na figura 1.10 o elemento de 6 lados com um furo circular embaixo, à direita, não está completo, falta a linha da aresta inferior. Revise todo o conjunto de figuras, fazendo as correções indicadas e quaisquer outras que sejam necessárias para que as imagens apresentem coerência entre si, em atenção ao item 5.6 do Manual.

(21) BR 30 2021 005208-3

Código 34 - Exigência - Art. 106 § 3º da LPI

(22) 21/10/2021

(71) DNA GREEN PRODUTOS PARA CULTIVO EIRELI. ME (BR/PR)

(74) SEMAPA MARCAS E PATENTES EIRELI.

Exigência formulada com fulcro no Manual de Desenhos Industriais - 1ª revisão (doravante Manual), acessível em

<http://manualdedi.inpi.gov.br/projects/manual-de-desenho-industrial/wiki/>. [1]

Conforme dito na exigência anterior, o título do pedido deve indicar o objeto de maneira breve, clara e concisa, sem usar palavras ou expressões irrelevantes, desnecessárias ou que denotem vantagens práticas, especificações técnicas ou termos meramente qualificativos, como determina o item 5.6 do Manual. O título informado não permite identificar o tipo de objeto requerido, ou aferir se a classificação apresentada está correta. Apresente novo título que permita identificar de maneira clara o objeto, por exemplo: configuração aplicada em conector de varetas de barraca OU outro que julgue mais pertinente e defina claramente o objeto requerido e a classe em que se enquadra. Preencha o campo TÍTULO da petição de cumprimento de exigência já com o título alterado. [2] A figura 1.2 do novo jogo de figuras não estava no depósito. Ela revela apenas parte do objeto. Conforme item 5.6.6 do Manual as figuras devem mostrar a forma montada, completa do objeto: exclua do pedido a figura 1.2. Reapresente as demais figuras. Adeque a numeração das figuras de acordo com o item 5.9 e a numeração das folhas de acordo com o item 4.2.11 do Manual.

(21) BR 30 2021 005210-5

Código 34 - Exigência - Art. 106 § 3º da LPI

(22) 21/10/2021

(71) FIBRACEM TELEINFORMÁTICA LTDA (BR/PR)

(74) ALCION BUBNIAK

Exigência formulada com fulcro no Manual de Desenhos Industriais - 1ª revisão (doravante Manual), acessível em

<http://manualdedi.inpi.gov.br/projects/manual-de-desenho-industrial/wiki/>. [1] O requerente menciona que a classe 14-03 deve ser mantida: esclareça, apontando qual equipamento desta classe se aplica ao objeto requerido. [2] As figuras não estão correspondentes entre si: a figura 1.4 foi alterada e agora está espelhada; esta figura deveria revelar a face mostrada na figura 1.9, por exemplo: os pinos



cilíndricos deveriam estar à esquerda. Além disso, as figuras ainda estão incompletas, faltando linhas: figuras 1.2 (topo), 1.7 e 1.9. Revise todo o conjunto de figuras, fazendo as correções indicadas e quaisquer outras que sejam necessárias para que as imagens apresentem coerência entre si, em atenção ao item 5.6 do Manual.

(21) BR 30 2021 005215-6

Código 34 - Exigência - Art. 106 § 3º da LPI

(22) 22/10/2021

(71) IBRAFLEX INDUSTRIAL LTDA (BR/SC)

(74) ELIANE DUZ

Exigência formulada com fulcro no Manual de Desenhos Industriais - 1ª revisão (doravante Manual), acessível em

<http://manualdedi.inpi.gov.br/projects/manual-de-desenho-industrial/wiki/>. [1] Na exigência anterior foi solicitado que fossem apresentado, para cada objeto, novo conjunto de figuras formado pelas vistas ortogonais (frontal, posterior, laterais, superior e inferior), além de pelo menos uma perspectiva. Contudo, não foram apresentadas as vistas opostas às figuras 1.2 e 2.2, que não são simétricas ou espelhadas delas. Reapresente as figuras acrescentando as vistas opostas às figuras 1.2 e 2.2, em atenção ao item 5.6 do Manual. Adeque a numeração das figuras conforme item 5.9 e a numeração das folhas conforme item 4.2.11 do Manual, respectivamente.

(21) BR 30 2021 005246-6

Código 34 - Exigência - Art. 106 § 3º da LPI

(22) 25/10/2021

(71) C2Y PATRIMONIAL & CONSULTORIA EIRELI (BR/SC)

(74) ROGÉRIO DE SOUZA

[1] Na atual apresentação, protocolada pela pet 870220004203 de 17/01/2022, observa-se que ainda há problemas quanto ao reflexo e a nitidez nas figuras 1.3 a 1.7.[2] Conforme item 5.5.1 do Manual, as figuras devem ter contraste, nitidez e resolução gráfica suficientes para a plena compreensão do desenho requerido, sem hachuras, sombras ou reflexos que comprometam a visualização da configuração. Assim sendo, reapresente conjunto completo de imagens, com todas as figuras com qualidade adequada, sem reflexos e nítidas, com resolução mínima de 300 DPI.

(21) BR 30 2021 005278-4

Código 34 - Exigência - Art. 106 § 3º da LPI

(22) 27/10/2021

(71) TECH FUND S.R.L. (UY)

(74) DANNEMANN, SIEMSEN, BIGLER & IPANEMA MOREIRA

Conforme item 5.6 do Manual de Desenhos Industriais, os desenhos ou fotografias deverão revelar a configuração do objeto de maneira coerente e consistente em todas as vistas. Para tanto, proceda com as seguintes correções. Ambos objetos revelaram nas figuras 1.1 e 2.1 uma fenda na parte inferior. No entanto, nas figuras 1.7 e 2.7 a fenda não está representada. Revisar desenhos.



-
- (21) BR 30 2021 005282-2** Código 34 - Exigência - Art. 106 § 3º da LPI
(22) 27/10/2021
(71) GIVI S.P.A. (IT)
(74) EDMUNDO BRUNNER ASSESSORIA EM PROPRIEDADE INDUSTRIAL LTDA
Conforme item 5.9 do Manual de Desenhos Industriais, numerar as figuras de acordo com o padrão fig. 1.1 a 1.14, por se tratar do mesmo objeto em posições distintas.
-
- (21) BR 30 2021 005293-8** Código 34 - Exigência - Art. 106 § 3º da LPI
(22) 27/10/2021
(71) FREIXENET, S.A. (ES)
(74) HERRERO & ASSOCIADOS BRASIL PROPRIEDADE INTELECTUAL LTDA.
[1] As figuras não estão correspondentes entre si. Na vista frontal apresentada à petição inicial, bem como nas figuras 1.1, 1.2 e 1.8 do cumprimento de exigência, observa-se que a garrafa contém um lacre azul na sua parte superior. Dada a sua posição, este lacre deveria aparecer ainda nas figuras 1.4 a 1.6, o que não ocorre. [2] Além disso, nas figuras 1.6 observou-se a presença de sinal marcário e de informação referente ao lote da bebida engarrafada e, nas figuras 1.7 e 1.8, ainda foram verificados escritos e dados numéricos no fundo da garrafa. [3] De acordo com os itens 4.2.11 e 5.5.2 do Manual, as figuras não podem conter molduras, linhas delimitadoras, marcas, logotipos, marcas d'água, timbres, rubricas, assinaturas e outras informações desta natureza. [4] Pelo exposto, rerepresente conjunto completo de imagens, com a harmonização do lacre nas figuras indicadas, bem como a retirada dos elementos em desacordo com os itens 4.2.11 e 5.5.2 do Manual.
-
- (21) BR 30 2021 005346-2** Código 34 - Exigência - Art. 106 § 3º da LPI
(22) 28/10/2021
(71) RYLLER MACIEL DE ALMEIDA (BR/RJ)
Com base no Manual de Desenhos Industriais, formulam-se as seguintes exigências:(1) Conforme item 5.5 do Manual, após o depósito, a configuração inicial do desenho industrial requerido não pode sofrer acréscimos ou alterações, ressalvadas as correções requeridas por meio de exigência direcionada aos desenhos ou fotografias do pedido e as modificações requeridas pelo depositante, antes do primeiro exame técnico, destinadas à correção de irregularidades nas figuras e / ou melhor visualização do objeto. Ao cumprir a exigência, o requerente apresentou objeto com proporções distintas, mais alongadas. Como a alteração de matéria não é permitida, apresentar novo conjunto de figuras, mantendo a qualidade gráfica do cumprimento, mas apresentando o objeto exatamente com a mesma configuração do depósito. (2) A classificação parece não estar correta. Sugerimos alterar para 16.06. ARTIGOS ÓPTICOS, caso considere pertinente.

(21) BR 30 2021 005351-9

Código 34 - Exigência - Art. 106 § 3º da LPI

(22) 29/10/2021

(71) LUX CLASS SISTEMAS DE ILUMINAÇÃO E SINALIZAÇÃO LTDA (BR/SP)

Exigência formulada com fulcro no Manual de Desenhos Industriais - 1ª revisão (doravante Manual), acessível em

<http://manualdedi.inpi.gov.br/projects/manual-de-desenho-industrial/wiki/>. [1] As figuras não estão correspondentes entre si: nas figuras 1.1 e 1.2 a parte da ponta não está representada corretamente, pois é separada da parte central, então deveria haver uma linha separando o ressaltado abaulado, como nas figuras 1.7 e 1.8. Revise todo o conjunto de figuras, fazendo as correções indicadas e quaisquer outras que sejam necessárias para que as imagens apresentem coerência entre si, em atenção ao item 5.6 do Manual.

(21) BR 30 2021 005367-5

Código 34 - Exigência - Art. 106 § 3º da LPI

(22) 29/10/2021

(71) GLEISON MARTINS DA CRUZ (BR/RS)

(74) LEÃO PROPRIEDADE INTELECTUAL

Exigência formulada com fulcro no Manual de Desenhos Industriais - 1ª revisão (doravante Manual), acessível em

<http://manualdedi.inpi.gov.br/projects/manual-de-desenho-industrial/wiki/>. [1] Conforme item 5.6 do Manual, após o depósito a configuração inicial do desenho industrial requerido não pode sofrer acréscimos ou alterações, ressalvadas as correções requeridas por meio de exigência. Ao cumprir a exigência, foi apresentado objeto diferente do mostrado no depósito, configurando alteração de matéria: admite-se que foram retiradas linhas soltas e/ou de construção que não faziam parte do objeto; no entanto, foram retirados outros elementos que não poderiam ter sido excluídos, como por exemplo: na figura 1.1 (e nas vistas correspondentes) acima das rodas havia áreas listradas; por se tratar de áreas curvas, tais linhas revelavam padrão na superfície, não linhas de construção, mas foram retiradas; próximos a estas áreas havia elementos parecendo ser rebites ou outro tipo de fixação, de formato oblongo, que também foram retirados; além do elemento hexagonal que é mostrado à esquerda na figura 1.2, havia outros elementos circulares, um acima e outro abaixo, que foram eliminados; foram alteradas as posições das rodas em relação aos eixos. Estas são apenas algumas modificações para comprovar a alegação de alteração de matéria. Apresente as figuras com qualidade adequada, utilizando traços precisos e resolução mínima de 300 DPI em atenção ao item 5.6.1 e correspondentes entre si, mostrando o mesmo objeto do depósito, em atenção ao item 5.6 do Manual.

(21) BR 30 2021 005379-9

Código 34 - Exigência - Art. 106 § 3º da LPI

(22) 29/10/2021

(71) ABB S.P.A. (IT)

(74) ARIBONI, FABBRI E SCHMIDT SOCIEDADE DE ADVOGADOS

Exigência formulada com fulcro no Manual de Desenhos Industriais - 1ª revisão (doravante Manual), acessível em <<http://manualdedi.inpi.gov.br/projects/manual-de-desenho-industrial/wiki/>>. [1] As figuras não estão correspondentes entre si: na figura 1.5 há um pequeno retângulo acima da engrenagem dentada, entre as duas protuberâncias, que não está representado na figura 1.1. A fim de facilitar a comparação entre as vistas, apresente todas as figuras na mesma escala e na posição correta: nas vistas laterais, frontal e posterior a base deve estar voltada para baixo (as figuras 1.2, 1.3 e 1.5 precisariam ser girada 90° para a esquerda), e a figura 1.7 deveria ser girada 90° para a direita). Revise todo o conjunto de figuras, fazendo as correções indicadas e quaisquer outras que sejam necessárias para que as imagens apresentem coerência entre si, em atenção ao item 5.6 do Manual.

(21) BR 30 2021 005381-0

Código 34 - Exigência - Art. 106 § 3º da LPI
(22) 29/10/2021
(71) UNIVERSIDADE ESTADUAL DO SUDOESTE DA BAHIA - UESB (BR/BA)
Exigência formulada com fulcro no Manual de Desenhos Industriais - 1ª revisão (doravante Manual), acessível em <http://manualdedi.inpi.gov.br/projects/manual-de-desenho-industrial/wiki/>. [1] Por terem sido apresentadas todas as figuras necessárias, a apresentação de relatório descritivo e de reivindicação não é obrigatória para este pedido, conforme itens 3.7.2, 3.7.3 e 5.6 do Manual. Por terem sido apresentados, devem fazer parte do certificado, como determina o art. 107 da LPI. Como dito na exigência anterior, o relatório e a reivindicação devem ser apresentados fielmente conforme modelos do Manual. Foi explicado também que não são admitidos textos que não estejam previstos nos modelos. Reapresente o relatório corrigido: retire o 1º parágrafo, abaixo do título. Caso não tenha interesse em reapresentar o relatório corrigido, apresente esclarecimentos no cumprimento da exigência informando que abdica deles, sem prejuízo para o pedido. Se o requerente abdicar do relatório, é necessário que abdique também da reivindicação: apesar de a apresentada estar correta, faz menção ao relatório. [2] Como explicado na exigência anterior, os únicos textos permitidos nas folhas de figuras são as legendas das mesmas: retire o título da folha 1/7. [3] A qualidade das figuras ainda está insatisfatória, com linhas tremidas, pinceladas, serrilhadas, impedindo a perfeita visualização da forma do objeto. Conforme item 5.6.1 do Manual, as figuras devem ter contraste, nitidez e resolução gráfica suficientes para a plena compreensão do desenho requerido, sem hachuras, sombras ou reflexos que comprometam a visualização da configuração. Apresente as figuras com qualidade adequada, utilizando traços precisos e resolução mínima de 300 DPI. As figuras devem estar todas na mesma escala para permitir que se verifique se as proporções estão corretas em todas as figuras. [4] A figura 1.1 foi alterada, mas será considerada como mostrando a face oposta à que foi mostrada no depósito, na qual não há o elemento circular.



(21) BR 30 2021 005407-8

Código 34 - Exigência - Art. 106 § 3º da LPI

(22) 01/11/2021

(71) INDÚSTRIA DE PLÁSTICOS MONRIZZO LTDA (BR/RS)

(74) CLAIR ANTONIO LEUSIN

Exigência formulada com fulcro no Manual de Desenhos Industriais - 1ª revisão (doravante Manual), acessível em

<http://manualdedi.inpi.gov.br/projects/manual-de-desenho-industrial/wiki/>. [1] Ao apresentar todas as figuras, a apresentação de relatório descritivo e de reivindicação não é obrigatória para este pedido, conforme itens 3.7.2, 3.7.3 e 5.6 do Manual. Por ter sido apresentado, o relatório deve fazer parte do certificado, como determina o art. 107 da LPI. Reapresente o relatório descritivo corrigido conforme modelo do Manual: coloque a indicação da numeração da folha (1/1); a indicação do documento (Relatório Descritivo); ABAIXO coloque o título (foi colocado acima de RELATÓRIO DESCRITIVO); abaixo, a frase padrão (O presente relatório descritivo faz referência aos desenhos anexos, assim indicados:); não altere a frase padrão; na sequência coloque a legenda das figuras, sem repetir o título; também não escreva LEGENDA DE DESENHOS ANEXOS. Não são admitidos textos que não estejam previstos nos modelos: o campo de aplicação deve ser retirado (deveria ter sido apresentado em esclarecimentos à parte). Não numere linhas ou parágrafos. Caso não tenha interesse em reapresentar o documento corrigido, apresente esclarecimentos no cumprimento da exigência informando que abdica dele.

(21) BR 30 2021 005455-8

Código 34 - Exigência - Art. 106 § 3º da LPI

(22) 04/11/2021

(71) V.N.O ORTOPEDIA INDUSTRIA E COMÉRCIO IMPORTAÇÃO E EXPORTAÇÃO LTDA EPP (BR/SP)

(74) FABIOLA DE LOURDES ANTONIO COUTINHO

Com base no Manual de Desenhos Industriais, formulam-se as seguintes exigências:(1) As figuras continuam não correspondentes entre si. Na Fig. 1.3 o cilindro lateral parece encapsulado, enquanto que na Fig. 1.5 ele aparece completamente externo. Além disso, a Fig. 1.2 parece perspectivada, o que prejudica a plena compreensão da forma do objeto. A vista frontal continua parecendo não corresponder à vista posterior. Tendo em vista que a configuração do objeto deve manter-se exatamente igual em todas as vistas, revise todo o conjunto de figuras, fazendo as correções indicadas e quaisquer outras que sejam necessárias para que as imagens apresentem coerência entre si, em atenção ao item 5.5 do Manual. Não deve haver alteração de matéria em relação ao depósito do pedido.(2) Apresentar novas vistas em perspectiva, em outros ângulos, que permitam melhor visualização dos detalhes do objeto.(3) Em documento à parte, esclarecer campo de aplicação, para garantir a correta classificação do objeto.

(21) BR 30 2021 005457-4

Código 34 - Exigência - Art. 106 § 3º da LPI



(22) 04/11/2021

(71) SAFESOFT INDUSTRIA E COMERCIO DE EQUIPAMENTOS
ELETRONICOS LTDA. (BR/PR)

(74) BWE MARCAS E PATENTES LTDA

Com base no Manual de Desenhos Industriais, formulam-se as seguintes exigências:(1) Em atendimento aos itens 4.2.11 e 5.5.2, apresentar novo conjunto de figuras com correção da Figura 1.7, retirando as linhas de eixo, conforme solicitado na exigência anterior.

(21) BR 30 2021 005473-6

Código 34 - Exigência - Art. 106 § 3º da LPI

(22) 05/11/2021

(71) VALDECIR JOSÉ DAS NEVES JUNIOR (BR/SP)

(74) EDUARDA COLLA

Exigência formulada com fulcro no Manual de Desenhos Industriais - 1ª revisão (doravante Manual), acessível em <http://manualdedi.inpi.gov.br/projects/manual-de-desenho-industrial/wiki/>. [1] Nos esclarecimentos o requerente afirma que as figuras 2.1 a 2.7 não mostram o mesmo objeto das figuras 1.1 a 1.7 aberto, e sim uma outra configuração / variação. Neste caso, os objetos do pedido não guardam entre si as mesmas características distintivas preponderantes. Por força do art. 104 da LPI, com apoio no item 5.5 do Manual, o pedido deverá ser dividido. Cada pedido dividido trata-se de um novo depósito: veja os itens 2.2 e 5.5 do Manual. [2] Mantenha no pedido original (BR3020210005473) o objeto mostrado nas figuras 1.1 a 1.7. Adeque a numeração das folhas de figuras conforme item 4.2.11 do Manual. [3] Apresente em um 1º pedido dividido o objeto das figuras 2.1 a 2.7. Adeque a numeração das folhas de figuras e das figuras conforme itens 4.2.11 e 5.9 do Manual, respectivamente.

(21) BR 30 2021 005494-9

Código 34 - Exigência - Art. 106 § 3º da LPI

(22) 05/11/2021

(71) VEJA FAIR TRADE SARL (FR)

(74) RONER GUERRA FABRIS

Exigência formulada com fulcro no Manual de Desenhos Industriais - 1ª revisão (doravante Manual), acessível em <http://manualdedi.inpi.gov.br/projects/manual-de-desenho-industrial/wiki/>. [1] As figuras não estão correspondentes entre si: nas figuras 1.1 e 1.2 o cadaço está diferente das demais vistas: o correto é o das demais vistas, que corresponde ao objeto do depósito. Revise todo o conjunto de figuras fazendo as correções indicadas e quaisquer outras que sejam necessárias para que apresentem coerência entre si, em atenção ao item 5.6 do Manual.

(21) BR 30 2021 005505-8

Código 34 - Exigência - Art. 106 § 3º da LPI

(22) 08/11/2021

(71) CASA PARK 3D INDUSTRIA E COMERCIO DE ARTEFATOS PLASTICOS -



EIRELI (BR/GO)

Exigência formulada com fulcro no Manual de Desenhos Industriais - 1ª revisão (doravante Manual), acessível em

<<http://manualdedi.inpi.gov.br/projects/manual-de-desenho-industrial/wiki/>>. [1] O relatório descritivo não está conforme modelo: Abaixo de RELATÓRIO DESCRITIVO é necessário escrever o título: configuração aplicada em revestimento. Além disso, havia sido solicitada a correção das legendas das figuras, mas algumas ainda estão erradas: a figura 1.1 é a vista lateral DIREITA, e a figura 1.5 é a vista lateral ESQUERDA. Em atenção ao item 3.7.2 do Manual rerepresente o documento corrigido conforme modelo. Caso não tenha interesse em rerepresentar o documento corrigido, apresente esclarecimentos no cumprimento da exigência informando que abdica dele, sem prejuízo para o pedido: de acordo com os itens 5.6, 3.7.2 e 3.7.3 o relatório não é obrigatório para este pedido, uma vez que foi apresentado o jogo completo de figuras, não há omissão de vistas, nem figuras meramente ilustrativas.

(21) BR 30 2021 005517-1

Código 34 - Exigência - Art. 106 § 3º da LPI

(22) 08/11/2021

(71) AVESTEEL EQUIPAMENTOS PARA AVICULTURA LTDA (BR/SP)

(74) IMPERATUS PROPRIEDADE INDUSTRIAL LTDA

Exigência formulada com fulcro no Manual de Desenhos Industriais - 1ª revisão (doravante Manual), acessível em

<http://manualdedi.inpi.gov.br/projects/manual-de-desenho-industrial/wiki/>. [1]

Conforme item 5.6 do Manual, após o depósito, a configuração inicial do desenho industrial requerido não pode sofrer acréscimos ou alterações, ressalvadas as correções requeridas por meio de exigência direcionada aos desenhos ou fotografias do pedido e as modificações requeridas pelo depositante, antes do primeiro exame técnico, destinadas à correção de irregularidades nas figuras e / ou melhor visualização do objeto. Ao cumprir a exigência o requerente apresentou objetos diferentes dos apresentados no depósito, configurando alteração de matéria: vamos citar alguns exemplos. Nas figuras 1.4, 2.4, 3.4 e 4.4 foram acrescentados elementos dentro dos dutos, que não existiam no depósito. No objeto das figuras 2.1 a 2.7 o cilindro acima do tronco de pirâmide, no topo do objeto, está mais alto que antes; neste mesmo objeto havia uma área retangular vazada abaixo do furo circular, nas figuras 2.1 e 2.2, que estava no limite inferior da peça que faz limite com a base vermelha, agora está mais alta. Havia linhas na cor azul que pareciam representar divisões entre as peças da máquina: algumas foram reapresentadas, outras retiradas sem um critério definido: esclareça o que foi feito. Revise o conjunto de figuras fazendo as correções indicadas e quaisquer outras que sejam necessárias para que as imagens representem os mesmos objetos apresentados no depósito e sejam coerentes entre si.

(21) BR 30 2021 006579-7

Código 34 - Exigência - Art. 106 § 3º da LPI



(22) 21/12/2021

(71) GADFIN LTD. (IL)

(74) LEONOR MAGALHÃES PERES GALVÃO

Conforme item 5.6 do Manual de Desenhos Industriais, os desenhos deverão revelar a configuração do objeto de maneira coerente e consistente em todas as vistas. Para tanto, proceda com as seguintes correções. Há diversas linhas incompletas nos desenhos, com por exemplo, na figura 1.4 e 1.5 as linhas do cockpit e a barra inferior de suporte. Revisar todos os desenhos. Conforme as regras do item 5.5 do Manual de Desenhos Industriais e condições previstas no art. 104 da LPI, quais sejam: i) devem ter a mesma finalidade; ii) devem compartilhar da mesma característica distintiva preponderante. Manter no pedido atual apenas as vistas do objeto da figura 1.1 a 1.14. Os demais objetos não compartilham as mesmas características distintivas preponderantes e devem ser retirados do pedido atual. Caso haja interesse, apresentar, num pedido dividido, todas as vistas da parte frontal do objeto da fig. 1.15 a 1.21. Adequar o título do pedido dividido para que seja coerente com o objeto do depósito, relatório, reivindicação, numeração de página e figuras. Caso haja interesse, apresentar, num pedido dividido, todas as vistas da parte posterior do objeto da fig. 1.15 a 1.21. Adequar o título do pedido dividido para que seja coerente com o objeto do depósito, relatório, reivindicação, numeração de página e figuras.

(21) BR 30 2022 000520-7

Código 34 - Exigência - Art. 106 § 3º da LPI

(22) 03/02/2022

(71) DIVALATO MÓVEIS LTDA- ME (BR/SP)

(74) EDUARDA COLLA

Com base no Manual de Desenhos Industriais, formulam-se as seguintes exigências: (1) No pedido são revelados objetos que não guardam entre si as mesmas características distintivas preponderantes: a cama e as gavetas, que constituem elementos independentes. Assim sendo, o pedido deverá ser dividido, conforme item 5.4 do Manual. (2) Manter no pedido original somente a cama. (3) Apresentar em um 1º pedido dividido a gaveta. Caso haja diferença de configuração entre as duas gavetas, um terceiro pedido dividido pode ser depositado. (4) Para atender ao disposto no item 5.5 do manual, em cada um dos pedidos, o objeto deve ser representado por meio de ao menos uma vista em perspectiva e todas as vistas ortogonais (frontal, posterior, lateral esquerda, lateral direita, superior e inferior). Adequar título ao objeto a que cada pedido se refere.

(21) BR 30 2022 000521-5

Código 34 - Exigência - Art. 106 § 3º da LPI

(22) 03/02/2022

(71) ANTONIO JOSÉ GASPAR (BR/SP)

(74) Difusão Marcas e Patentes Ltda.

Com base no Manual de Desenhos Industriais, formulam-se as seguintes exigências: (1) Não é correto afirmar que " As vistas: posterior, lateral esquerda e



lateral direita foram omitidas por serem espelhadas à figura 1.2?, pois a relação de simetria se dá em pares. Assim sendo, apresentar novo conjunto de figuras, incluindo ao menos uma das laterais. (2) Apresentar novo relatório descritivo, corrigindo as descrições das figuras, incluindo a vista lateral (esquerda ou direita) e fazendo a adequação da declaração de omissão de vistas para ?A vista posterior foi omitida por ser espelhada à figura 1.2. A vista lateral (esquerda ou direita) foi omitida por ser espelhada à figura (especificar o número da figura)? Adequar também o texto da reivindicação.(3) Modificar título para ?Configuração aplicada a botão de controle?.

(21) BR 30 2022 000525-8

Código 34 - Exigência - Art. 106 § 3º da LPI

(22) 03/02/2022

(71) GRUPO 3 FABRICAÇÃO, VENDAS DE METAIS E INSUMO LTDA-ME (BR/RS)

Com base no Manual de Desenhos Industriais, formulam-se as seguintes exigências:(1) Conforme item 3.8.1.2. do Manual, a declaração de omissão de vistas deve constar no relatório descritivo e na reivindicação (seguindo redação proposta nesse item) mas não deve constar no conjunto de figuras.(2) As figuras atuais revelam baixa qualidade gráfica. Apresentar novo conjunto de figuras com contraste, nitidez e resolução gráfica suficientes para a plena compreensão do desenho industrial requerido, conforme item 5.5.1 do Manual. As novas figuras devem ter qualidade adequada, utilizando traços precisos e resolução mínima de 300 dpi. Sugerimos que as figuras sejam apresentadas na mesma escala, para facilitar a comparação entre as vistas.(3) Modificar título de maneira a torná-lo breve, claro e conciso, conforme define o item 5.6 do Manual. Sugerimos: ? Configuração aplicada a acabamento para torneira?. Adequar relatório descritivo e reivindicação ao novo título.

(21) BR 30 2022 000535-5

Código 34 - Exigência - Art. 106 § 3º da LPI

(22) 04/02/2022

(71) IRMÃOS SOARES INDUSTRIA E COMERCIO DE CALÇADOS EIRELI (BR/SC)

(74) IVAIR CUNHA

Com base no Manual de Desenhos Industriais, formulam-se as seguintes exigências:(1) As figuras apresentadas revelam baixa definição e serrilhas em seu contorno. O novo conjunto de figuras deve ter contraste, nitidez e resolução gráfica suficientes para a plena compreensão do desenho industrial requerido, conforme item 5.5.1 do Manual: rerepresentar as figuras com qualidade adequada, utilizando traços precisos e resolução mínima de 300 dpi.

(21) BR 30 2022 000541-0

Código 34 - Exigência - Art. 106 § 3º da LPI

(22) 04/02/2022

(71) MCS BRASIL CLINICA MEDICA EIRELI (BR/SP)

(74) BEERRE ASSESSORIA EMPRESARIAL LTDA



Com base no Manual de Desenhos Industriais, formulam-se as seguintes exigências:(1) As figuras não estão correspondentes entre si. Comparando as Figs.1.1 e 1.2 com as demais, percebemos que as duas primeiras revelam um seção de cilindro na parte superior, enquanto que as demais revelam um cilindro completo. Tendo em vista que a configuração do objeto deve manter-se exatamente igual em todas as vistas, revise todo o conjunto de figuras, fazendo as correções indicadas e quaisquer outras que sejam necessárias para que as imagens apresentem coerência entre si, em atenção ao item 5.5 do Manual. Não deve haver alteração de matéria em relação ao depósito do pedido.(2) A classificação do objeto está vaga. Em documento anexo ?Esclarecimentos?, apresentar novo campo de aplicação visando a correta classificação do objeto.

(21) BR 30 2022 000542-8

Código 34 - Exigência - Art. 106 § 3º da LPI

(22) 04/02/2022

(71) C H DE S A DO NASCIMENTO (BR/SP)

(74) DIREÇÃO MARCAS E PATENTES LTDA

Com base no Manual de Desenhos Industriais, formulam-se as seguintes exigências:(1) As figuras não estão correspondentes entre si. Comparando as Figs.1.1 e 1.2 com as demais, percebemos que as duas primeiras revelam mangas retas, enquanto que nas outras as mangas são reveladas flexionadas. Tendo em vista que a configuração do objeto deve manter-se exatamente igual em todas as vistas, revise todo o conjunto de figuras, fazendo as correções indicadas e quaisquer outras que sejam necessárias para que as imagens apresentem coerência entre si, em atenção ao item 5.5 do Manual. Não deve haver alteração de matéria em relação ao depósito do pedido.(2) Para melhor visualização do objeto, além das vistas já reveladas, apresentar a perspectiva.

(21) BR 30 2022 000543-6

Código 34 - Exigência - Art. 106 § 3º da LPI

(22) 04/02/2022

(71) C H DE S A DO NASCIMENTO (BR/SP)

(74) DIREÇÃO MARCAS E PATENTES LTDA

Com base no Manual de Desenhos Industriais, formulam-se as seguintes exigências:(1) Para atender ao disposto no item 5.5 do manual, o objeto deve ser representado por meio de ao menos uma vista em perspectiva e todas as vistas ortogonais (frontal, posterior, lateral esquerda, lateral direita, superior e inferior). Assim sendo, apresentar novo conjunto de figuras em que, além das vistas já reveladas, deve constar a vista superior, a vista inferior e a vista em perspectiva do objeto.

(21) BR 30 2022 000545-2

Código 34 - Exigência - Art. 106 § 3º da LPI

(22) 04/02/2022

(71) C H DE S A DO NASCIMENTO (BR/SP)

(74) DIREÇÃO MARCAS E PATENTES LTDA

Com base no Manual de Desenhos Industriais, formulam-se as seguintes



exigências:(1) As figuras não estão correspondentes entre si. Comparando as Figs.1.1 e 1.2 com as demais, percebemos que as duas primeiras revelam mangas retas, enquanto que nas outras as mangas são reveladas flexionadas. Tendo em vista que a configuração do objeto deve manter-se exatamente igual em todas as vistas, revise todo o conjunto de figuras, fazendo as correções indicadas e quaisquer outras que sejam necessárias para que as imagens apresentem coerência entre si, em atenção ao item 5.5 do Manual. Não deve haver alteração de matéria em relação ao depósito do pedido.(2) Para melhor visualização do objeto, além das vistas já reveladas, apresentar a perspectiva.

(21) BR 30 2022 000550-9

Código 34 - Exigência - Art. 106 § 3º da LPI

(22) 04/02/2022

(71) HT CABOS E TECNOLOGIA LTDA (BR/MG)

(74) LANDUALDO DE SOUSA

Com base no Manual de Desenhos Industriais, formulam-se as seguintes exigências:(1) Com base na observação da vista superior (Fig. 1.3), a vista inferior (Fig. 1.2) parece não corresponder às demais. Tendo em vista que a configuração do objeto deve manter-se exatamente igual em todas as vistas, revise todo o conjunto de figuras, fazendo as correções que sejam necessárias para que as imagens apresentem coerência entre si, em atenção ao item 5.5 do Manual. Além da perspectiva já apresentada, apresentar outras perspectivas para facilitar a visualização de todos os aspectos do objeto reivindicado. Não deve haver alteração de matéria em relação ao depósito do pedido.(2) Modificar título de maneira a torná-lo breve, claro e conciso, conforme define o item 5.6 do Manual.

(21) BR 30 2022 000551-7

Código 34 - Exigência - Art. 106 § 3º da LPI

(22) 04/02/2022

(71) HT CABOS E TECNOLOGIA LTDA (BR/MG)

(74) LANDUALDO DE SOUSA

Com base no Manual de Desenhos Industriais, formulam-se as seguintes exigências:(1) Com base na observação da vista superior (Fig. 1.3) e da vista inferior (Fig. 1.2), parece que as vistas laterais (Fig. 1.4 e 1.5) não estão corretas. Além disso, na vista em perspectiva apresentada, parece que a vista anterior (Fig. 1.6) e a vista posterior (Fig. 1.7) teriam forma ovalada. Tendo em vista que a configuração do objeto deve manter-se exatamente igual em todas as vistas, revise todo o conjunto de figuras, fazendo as correções que sejam necessárias para que as imagens apresentem coerência entre si, em atenção ao item 5.5 do Manual. Além da perspectiva já revelada, apresentar perspectivas em outros ângulos para facilitar a visualização de todos os aspectos do objeto reivindicado. No cumprimento da exigência não deve haver alteração de matéria em relação ao depósito do pedido.(2) Modificar título de maneira a torná-lo breve, claro e conciso, conforme define o item 5.6 do Manual.



(21) BR 30 2022 000554-1

Código 34 - Exigência - Art. 106 § 3º da LPI

(22) 07/02/2022

(71) RICARDO JOSÉ DA COSTA (BR/SP)

(74) EDUARDA COLLA

[1] Os objetos do pedido não guardam entre si as mesmas características distintas preponderantes. Por força do art. 104 da LPI, com apoio no item 5.4 do Manual, o pedido deverá ser dividido. Cada pedido dividido trata-se de um novo depósito: veja os itens 2.2 e 5.4 do Manual. [2] Mantenha no pedido original os objetos das figuras 1.1 a 1.7 e 2.1 a 2.7. As folhas de figuras devem ser devidamente renumeradas. [3] Apresente em um 1º pedido dividido o objeto das figuras 3.1 a 3.7. As figuras e as folhas de figuras devem ser devidamente renumeradas. Neste pedido dividido, providencie ainda a alteração do título em adequação ao objeto reivindicado.

(21) BR 30 2022 000571-1

Código 34 - Exigência - Art. 106 § 3º da LPI

(22) 07/02/2022

(71) PETLON LTDA (BR/PR)

Com base no Manual de Desenhos Industriais, formulam-se as seguintes exigências:(1) Em atendimento ao item 5.6 do Manual, modificar título para ? Configuração aplicada a bebedouro?.(2) Apresentar novo relatório e nova reivindicação com adequação do título, que, de acordo com os modelos que constam no Manual, deve ser inserido nesses documentos de forma completa: ? Configuração aplicada a bebedouro?.

(21) BR 30 2022 000577-0

Código 34 - Exigência - Art. 106 § 3º da LPI

(22) 07/02/2022

(71) KONINKLIJKE PHILIPS N.V. (NL)

(74) HERRERO & ASSOCIADOS BRASIL PROPRIEDADE INTELECTUAL LTDA.

Com base no Manual de Desenhos Industriais, formulam-se as seguintes exigências:(1) Com base na atual apresentação do pedido, não foi possível identificar diferenças entre os padrões das figuras 1.1 e 2.1. Caso os padrões constituam, de fato, variações configurativas, esclarecer qual (is) elemento (s) da forma varia (m) de uma para a outra. Caso a forma plástica do padrão seja exatamente a mesma, variando somente as cores, o depositante deverá apresentar novo conjunto de figuras, suprimindo a figura 2.1 ou numerando-as sequencialmente como Figura 1.1 e Figura 1.2, por se tratar do mesmo padrão. (2) Suprimir textos da Fig. 4.1, pois, de acordo com os itens 4.2.11 e 5.5.2 do Manual, as figuras não podem conter molduras, linhas delimitadoras, marcas, logotipos, marcas d'água, timbres, rubricas, assinaturas e outras informações desta natureza. Caso a forma plástica do padrão resulte a mesma da Fig. 1.1, variando somente as cores, no novo conjunto de figuras, essa figura deve ser suprimida ou numerada sequencialmente como Fig. 1.3, por se tratar do mesmo padrão citado no item anterior.(3) Apresentar novo relatório descritivo com adequação.(4) A classificação deve ser alterada para 32-00, por se tratar de

padrão ornamental.

(21) BR 30 2022 000578-9

Código 34 - Exigência - Art. 106 § 3º da LPI

(22) 07/02/2022

(71) KONINKLIJKE PHILIPS N.V. (NL)

(74) HERRERO & ASSOCIADOS BRASIL PROPRIEDADE INTELECTUAL LTDA.

Com base no Manual de Desenhos Industriais, formulam-se as seguintes exigências:(1) Com base na atual apresentação do pedido, não foi possível identificar diferenças entre os padrões das figuras 1.1, 2.1 e 3.1. Caso os padrões constituam, de fato, variações configurativas, esclarecer qual (is) elemento (s) da forma varia (m) de uma para a outra. Caso a forma plástica do padrão seja exatamente a mesma, variando somente as cores, o depositante deverá apresentar novo conjunto de figuras, suprimindo as figuras 2.1 e 3.1 ou numerando-as sequencialmente como Figura 1.1, Figura 1.2 e Figura 1.3, por se tratar do mesmo padrão. (2) Apresentar novo relatório descritivo com adequação. (3) A classificação deve ser alterada para 32-00, por se tratar de padrão ornamental.

(21) BR 30 2022 000579-7

Código 34 - Exigência - Art. 106 § 3º da LPI

(22) 07/02/2022

(71) KONINKLIJKE PHILIPS N.V. (NL)

(74) HERRERO & ASSOCIADOS BRASIL PROPRIEDADE INTELECTUAL LTDA.

Com base no Manual de Desenhos Industriais, formulam-se as seguintes exigências:(1) Com base na atual apresentação do pedido, não foi possível identificar diferenças entre os padrões das figuras 1.1, 2.1 e 3.1. Caso os padrões constituam, de fato, variações configurativas, esclarecer qual (is) elemento (s) da forma varia (m) de uma para a outra. Caso a forma plástica do padrão seja exatamente a mesma, variando somente as cores, o depositante deverá apresentar novo conjunto de figuras, suprimindo as figuras 2.1 e 3.1 ou numerando-as sequencialmente como Figura 1.1, Figura 1.2 e Figura 1.3, por se tratar do mesmo padrão. (2) Apresentar novo relatório descritivo com adequação. (3) A classificação deve ser alterada para 32-00, por se tratar de padrão ornamental.

(21) BR 30 2022 000580-0

Código 34 - Exigência - Art. 106 § 3º da LPI

(22) 07/02/2022

(71) KONINKLIJKE PHILIPS N.V. (NL)

(74) HERRERO & ASSOCIADOS BRASIL PROPRIEDADE INTELECTUAL LTDA.

Com base no Manual de Desenhos Industriais, formulam-se as seguintes exigências:(1) Com base na atual apresentação do pedido, não foi possível identificar diferenças entre os padrões das figuras 1.1 e 2.1. Caso os padrões constituam, de fato, variações configurativas, esclarecer qual (is) elemento (s) da forma varia (m) de uma para a outra. Caso a forma plástica do padrão seja exatamente a mesma, variando somente as cores, o depositante deverá



apresentar novo conjunto de figuras, suprimindo a figura 2.1 ou numerando-as sequencialmente como Figura 1.1 e Figura 1.2, por se tratar do mesmo padrão.
(2) Apresentar novo relatório descritivo com adequação.(3) A classificação deve ser alterada para 32-00, por se tratar de padrão ornamental.

(21) BR 30 2022 000581-9

Código 34 - Exigência - Art. 106 § 3º da LPI

(22) 07/02/2022

(71) KONINKLIJKE PHILIPS N.V. (NL)

(74) HERRERO & ASSOCIADOS BRASIL PROPRIEDADE INTELECTUAL LTDA.

A atual figura 2.1, além de não ser variante configurativa, não está representada na Prioridade.De acordo com o item 5.2 do Manual de Desenhos Industriais), e em alinhamento às orientações constantes da Nota N.º

0044-2016-AGU.PGF.PFE.INPI.COOP-1.0, os desenhos representados nas figuras 2.1 do depósito nacional não correspondem integralmente aos padrões reivindicados no documento de Prioridade Unionista. Apresentar documento de prioridade correspondente integralmente aos desenhos industriais depositados no Brasil, sob pena de publicação de perda da prioridade, conforme previsto no item 5.2 do Manual. Alternativamente, de acordo com o item 5.2.1, pode haver a exclusão da mencionada figura mantendo no pedido a fig. 1.1 que têm correspondência na Prioridade apresentada, fazendo as devidas correções no relatório, reivindicação, numeração de figuras e páginas. Ou, ainda, dividir a fig 2.1 sem a reivindicação da Prioridade.

(21) BR 30 2022 000585-1

Código 34 - Exigência - Art. 106 § 3º da LPI

(22) 08/02/2022

(71) CRISTIANE BARROZO RIBEIRO (BR/SP)

(74) FERNANDA ROSA PICOSSE

Conforme item 5.6 do Manual de Desenhos Industriais, os desenhos ou fotografias deverão revelar a configuração do objeto de maneira coerente e consistente em todas as vistas. Para tanto, proceda com as seguintes correções. Todas as vistas devem revelar o objeto na mesma posição. Por exemplo, a posição do puxador do zíper está diferente nas figuras 1.2, 1.5 e 1.7 quando comparada com a fig. 1.1. Revisar desenhos.

(21) BR 30 2022 000587-8

Código 34 - Exigência - Art. 106 § 3º da LPI

(22) 08/02/2022

(71) ANGELO LIMA ALVES (BR/PE)

(74) A PROVINCIA MARCAS E PATENTES LTDA.

Conforme item 5.6 do Manual de Desenhos Industriais, os desenhos ou fotografias deverão revelar a configuração do objeto de maneira coerente e consistente em todas as vistas. Para tanto, proceda com as seguintes correções. Considerando que a fig. 1.1 revela alguns vincos laterais e superiores, as figuras 1.2, 1.4 a 1.7 deveriam representar esses elementos.Apresente uma nova vista em perspectiva isométrica, necessária para a suficiência descritiva do objeto do



depósito, em atenção ao item 5.6.

(21) BR 30 2022 000592-4

Código 34 - Exigência - Art. 106 § 3º da LPI

(22) 08/02/2022

(71) GF INDÚSTRIA DE PLÁSTICOS LTDA ME (BR/SC)

(74) SANDRO WUNDERLICH

[1] O título do pedido deve indicar o objeto de maneira breve, clara e concisa, sem usar palavras ou expressões irrelevantes, desnecessárias ou que denotem vantagens práticas, especificações técnicas ou termos meramente qualificativos, conforme item 5.6 do Manual. Altere o título para: Configuração aplicada a/em colher. Consequentemente, providencie ainda a retificação do relatório descritivo e da reivindicação.[2] Com a apresentação de todas as vistas necessárias para a compreensão do objeto reivindicado, faculta-se ainda ao requerente a não apresentação do relatório descritivo e da reivindicação corrigidos. No entanto, caso não tenha interesse em reapresentar os documentos corrigidos, o requerente deverá declarar no cumprimento desta exigência que abdica dos mesmos, o que ensejará sua não inclusão no certificado por infringência ao art. 101 da LPI, sem prejuízos para o pedido.

(21) BR 30 2022 000593-2

Código 34 - Exigência - Art. 106 § 3º da LPI

(22) 08/02/2022

(71) ALEX SANDRO GONZAGA STEIN (BR/SC)

[1] RELATÓRIO FORA DO PADRÃO Em atenção aos itens 3.8.1, 3.8.2 e 5.5 do Manual, por terem sido apresentadas todas as figuras necessárias à compreensão da forma, a apresentação de relatório descritivo e reivindicação não é obrigatória para este pedido. Com base no art. 107 da LPI, por terem sido apresentados, estes documentos deverão constar do certificado. Para tal, deverão atender às condições estabelecidas pelo INPI, como previsto no art. 101 da mesma lei. Reapresente o relatório conforme modelo constante na seção Modelos no Manual. No relatório descritivo coloque, na parte superior, a numeração de folha (1/1); abaixo coloque a indicação do documento (Relatório descritivo), seguida do título e da frase padrão (O presente relatório descritivo faz referência aos desenhos anexos, assim indicados:); na sequência, coloque a legenda das figuras conforme mostrada no modelo (por exemplo: figura 1.1 - perspectiva; figura 1.2 - vista superior, etc.). Nenhum texto que não esteja previsto nos modelos é permitido. [2] Caso não tenha interesse em reapresentar o relatório corrigido, o requerente deverá declarar no cumprimento desta exigência que abdica do relatório descritivo e da reivindicação, o que ensejará sua não inclusão no certificado por infringência ao art. 101 da LPI, sem prejuízos para o pedido.[3] FIGURAS DECLARADAS INDEVIDAMENTE COMO MERAMENTE ILUSTRATIVAS As figuras 1.8 a 1.10 não são consideradas meramente ilustrativas, nos termos do item 5.5.4 do manual, na medida em que não representam quaisquer elementos que não façam parte do objeto requerido: são, respectivamente, uma vista frontal e duas perspectivas, representadas por



imagens fotográficas. [4] Neste caso, como mostram vistas que já foram mostradas, são imagens redundantes e não obrigatórias. Desse modo, sugere-se a reapresentação do conjunto completo de imagens, com a retirada das imagens indevidamente declaradas como meramente ilustrativas. Além disso, providencie os devidos ajustes no relatório descritivo, dada a supressão dessas figuras.

(21) BR 32 2020 005373-0

Código 34 - Exigência - Art. 106 § 3º da LPI

(22) 10/09/2020

(62) BR 30 2020 004253-0 10/09/2020

(71) GONZALO GOMEZ ABUIN (AR)

(74) JOSÉ CARLOS FERREIRA

De acordo com o item 5.2 da Resolução 232/19 (Manual de Desenhos Industriais), e em alinhamento às orientações constantes da Nota N.º 0044-2016-AGU.PGF.PFE.INPI.COOP-1.0, o desenho representado no conjunto de figuras do depósito nacional não corresponde integralmente ao objeto reivindicado no documento de Prioridade Unionista 97201. Apresentar documento de prioridade correspondente integralmente ao desenho industrial depositado no Brasil, sob pena de publicação de perda da prioridade, conforme previsto no item 5.2 do Manual. (apontar diferenças nos desenhos). Não será admitida alteração das figuras do depósito para corresponderem à Prioridade apresentada, já que esse procedimento configura alteração de matéria, vedado pelo item 5.6 do mesmo manual. O relatório deverá atender às condições estabelecidas pelo INPI, conforme art. 101 da Lei 9279/96. Para tal, rerepresente o texto e a formatação do relatório descritivo fielmente conforme modelo na seção Modelos do Manual de Desenhos Industriais. Os modelos encontram-se acessíveis em <http://manualdedi.inpi.gov.br/projects/manual-de-desenho-industrial/wiki#Modelos>. Caso não haja interesse em reapresentar relatório descritivo corrigido, o requerente deverá declarar, no cumprimento desta exigência, que abdica dos mesmos. A frase "dividido de pedido de registro de desenho industrial nº 302020004253-0, depositado em 10/09/2020", deve ser removida por não haver previsão no modelo mencionado.

(21) BR 32 2021 002945-9

Código 34 - Exigência - Art. 106 § 3º da LPI

(22) 25/02/2021

(62) BR 30 2021 000803-3 25/02/2021

(71) BEIJING DIDI INFINITY TECHNOLOGY AND DEVELOPMENT CO., LTD.
(CN)

(74) PERANDIN SOCIEDADE DE ADVOGADOS

O relatório deverá atender às condições estabelecidas pelo INPI, conforme art. 101 da Lei 9279/96. Para tal, rerepresente o texto e a formatação do relatório descritivo fielmente conforme modelo na seção Modelos do Manual de Desenhos Industriais. Os modelos encontram-se acessíveis em <http://manualdedi.inpi.gov.br/projects/manual-de-desenho-industrial/wiki#Modelos>



. Remover os termos " da 1ª variante configurativa" e sucessivos do relatório descritivo por não haver previsão do modelo mencionado.

(21) BR 32 2022 000475-0

Código 34 - Exigência - Art. 106 § 3º da LPI

(22) 05/08/2021

(62) BR 30 2021 003696-7 05/08/2021

(71) PELOTON INTERACTIVE, INC. (US)

(74) MMV AGENTES DA PROPRIEDADE INDUSTRIAL LTDA.

[1] A partir do exame da petição inicial, verificadas inconsistências no conjunto de figuras apresentado, bem como no título declarado. Para saná-las, siga o requerente as seguintes orientações para cumprimento de exigência:[2] As figuras 2.1 mostra o mesmo objeto das figuras 1.1 a 1.8, porém na configuração aberta, a fim de revelar elementos ornamentais não visíveis nas figuras 1.1 a 1.8. Reapresente conjunto de figuras completo, composto pelas vistas apresentadas às figuras 1.1 a 1.8 e 2.1, bem como as vistas faltantes da configuração aberta. Todas as figuras a serem apresentadas devem ser reunidas e numeradas de 1.1 a 1.16, em atenção ao item 5.8 do Manual.[3] De acordo com o item 5.5.4 do Manual, as figuras meramente ilustrativas são aquelas que revelam o objeto requerido, representado por linhas contínuas, e revelam também elementos meramente ilustrativos que não fazem parte da reivindicação do pedido, representados por linhas tracejadas. Portanto, as figuras 3.1, 4.1, 5.1 e 6.1 não são meramente ilustrativas, conforme descrito no relatório e na reivindicação, pois não se enquadram nesta definição.[4] Caso queira manter as figuras 3.1, 4.1, 5.1 e 6.1 como meramente ilustrativas, os elementos ornamentais não contemplados nas figuras 1.1 a 1.8 e 2.1 deverão ser representados nessas imagens em linhas pontilhadas. Até porque somente os elementos ornamentais referentes à forma reivindicada às figuras 1.1 a 1.8 e 2.1 podem ser identificados por linhas contínuas para que as figuras 3.1, 4.1, 5.1 e 6.1 se configurem como meramente ilustrativas.[5] Além disso, através da atual apresentação não é possível fazer uma correlação entre as figuras, o título e o campo de aplicação informados. Assim sendo, informe novo título adequado ao objeto, com campo de aplicação pertinente, observando os itens 5.6 e 5.7 do Manual. O título do pedido deve indicar o objeto de maneira breve, clara e concisa, sem usar palavras ou expressões irrelevantes, desnecessárias ou que denotem vantagens práticas, especificações técnicas ou termos meramente qualificativos, conforme item 5.6 do Manual.[6] Por fim, providencie relatório descritivo e reivindicação com os devidos ajustes.



Código 35 - Arquivamento do Pedido – Art. 216 § 2º e Art. 106 § 3º da LPI

Arquivado definitivamente o pedido de registro de desenho industrial, uma vez que não foi apresentada a procuração devida no prazo de 60 (sessenta) dias contados da prática do primeiro ato da parte no processo ou não houve manifestação do depositante quanto à exigência formulada.

(21) BR 30 2016 002980-6

Código 35 - Arquivamento do Pedido – Art. 216 § 2º e Art. 106 § 3º da LPI

(22) 14/07/2016

(45) 08/08/2017

(52) 10-06

(54) CONFIGURAÇÃO APLICADA EM DISPOSITIVO DE SINALIZAÇÃO

(71) SEEBOT SOLUÇÕES INTELIGENTES (BR/PR)

(72) EDUARDO AUGUSTO GOMES SCHOEDER; ALEKSANDRO MONTANHA

(74) VAGNER PEDROSO CAOVILO

Pedido arquivado com base no art. 216, § 2º da LPI, uma vez que não foi apresentado documento de procuração válido dentro do prazo legal.

(21) BR 30 2016 002981-4

Código 35 - Arquivamento do Pedido – Art. 216 § 2º e Art. 106 § 3º da LPI

(22) 14/07/2016

(44) 03/03/2022

(52) 10-06

(54) AGENTE AUTÔNOMO INTELIGENTE DE TRÂNSITO AMPLIADO.

(71) SEEBOT SOLUÇÕES INTELIGENTES (BR/PR)

(72) EDUARDO AUGUSTO GOMES SCHOEDER; ALEKSANDRO MONTANHA

(74) VAGNER PEDROSO CAOVILO

Pedido arquivado com base no art. 216, § 2º da LPI, uma vez que não foi apresentado documento de procuração válido dentro do prazo legal.

(21) BR 30 2021 002164-1

Código 35 - Arquivamento do Pedido – Art. 216 § 2º e Art. 106 § 3º da LPI

(22) 17/05/2021

(44) 03/03/2022

(52) 23-06

(54) CONFIGURAÇÃO APLICADA A/EM BANHEIRA

(71) EDSON PINTO DOS REIS LTDA (BR/MG)

(72) EDSON PINTO DOS REIS

(74) M E M CONSULTORIA EM MARKETING E PROPRIEDADE INTELECTUAL
Arquivamento

(21) BR 30 2021 004438-2

Código 35 - Arquivamento do Pedido – Art. 216 § 2º e Art. 106 § 3º da LPI

(22) 14/09/2021

(44) 03/03/2022

(52) 26-05

(54) CONFIGURAÇÃO APLICADA A/EM LUMINÁRIA

(71) KINCCAL - KAIANA INDÚSTRIA DE COMPONENTES E CALÇADOS LTDA
(BR/CE)

(72) EDIMAR LANDIM DA CRUZ

(74) FRANCISCO LEITE DE OLIVEIRA FILHO

Arquivamento

(21) BR 30 2021 004439-0

Código 35 - Arquivamento do Pedido – Art. 216 § 2º e Art. 106 § 3º da LPI

(22) 14/09/2021

(44) 03/03/2022

(52) 26-05

(54) CONFIGURAÇÃO APLICADA A/EM LUMINÁRIA

(71) KINCCAL - KAIANA INDÚSTRIA DE COMPONENTES E CALÇADOS LTDA
(BR/CE)

(72) EDIMAR LANDIM DA CRUZ

(74) FRANCISCO LEITE DE OLIVEIRA FILHO

Arquivamento

(21) BR 30 2021 004732-2

Código 35 - Arquivamento do Pedido – Art. 216 § 2º e Art. 106 § 3º da LPI

(22) 24/09/2021

(44) 03/03/2022

(52) 15-05

(54) CONFIGURAÇÃO APLICADA A/EM LAVADORAS

(71) CECCATO ITÁLIA COMÉRCIO DE SISTEMA DE LAVAGEM LTDA (BR/SP)

(72) MARIA HELENA CARDOSO

(74) M E M CONSULTORIA EM MARKETING E PROPRIEDADE INTELECTUAL

Pedido arquivado definitivamente com base no § 2º do art. 216 da LPI, por não ter sido apresentada procuração válida mesmo após publicação de exigência diversa (código de despacho 55) na RPI 2648, de 05/10/2021, e na RPI 2659, de 21/12/2021, para adequação do documento apresentado, que apresentava erros.

(21) BR 30 2021 005217-2

Código 35 - Arquivamento do Pedido – Art. 216 § 2º e Art. 106 § 3º da LPI

(22) 22/10/2021

(44) 03/03/2022

(52) 02-04

(54) CONFIGURAÇÃO APLICADA A/EM SANDÁLIA COM SOLADO OVAL

(71) MARCIA M.TAKAHASHI MARTINS (BR/SP) ; ANDRE LUIS MARTINS
(BR/SP)

(72) ANDRÉ LUIS MARTINS

Arquivamento

(21) BR 30 2021 005319-5

Código 35 - Arquivamento do Pedido – Art. 216 § 2º e Art. 106 § 3º da LPI

(22) 28/10/2021

(44) 03/03/2022

(52) 06-04



(54) CONFIGURAÇÃO APLICADA A/EM MOBILIÁRIO PARA DISPOSIÇÃO DE SAPATOS EM RESIDÊNCIAS COM FIXAÇÃO SUSPensa

(71) WSK COMÉRCIO DE MOVEIS EIRELI (BR/PR)

(72) DANIEL FERRAREZE DE SOUZA

Arquivamento

(21) BR 30 2021 005448-5

Código 35 - Arquivamento do Pedido – Art. 216 § 2º e Art. 106 § 3º da LPI

(22) 04/11/2021

(44) 03/03/2022

(52) 08-10

(54) CONFIGURAÇÃO APLICADA A/EM SUPORTE DE BICICLETA

(71) UNIVERSIDADE FEDERAL DE ALAGOAS (BR/AL)

(72) GABRYELA OLIVEIRA BORGES; AGEILTON APOLINÁRIO FERREIRA

Arquivamento



Código 36 - Indeferimento - Art. 106 § 4º da LPI

Indeferido o pedido por não atender ao disposto no Art. 100 da LPI, conforme informado no complemento do despacho. Desta data corre o prazo de 60 (sessenta) dias para eventual recurso do depositante.

(21) BR 30 2020 004124-0

Código 36 - Indeferimento - Art. 106 § 4º da LPI

(22) 03/09/2020

(44) 03/03/2022

(52) 01-01

(54) CONFIGURAÇÃO APLICADA EM DOCE COMESTÍVEL

(71) ROBERTA COLOMBO ZOGBI (BR/SP)

(72) ROBERTA COLOMBO ZOGBI

(74) ANA PAULA MAZZEI DOS SANTOS LEITE

Pedido indeferido devido ao cumprimento insatisfatório de exigência técnica nos termos do item 5.3 do Manual de Desenhos Industriais - 1ª revisão, devido à não conformidade com o disposto no art. 101, inciso IV, da LPI, c/c art. 106, caput. Razões: O objeto do pedido consiste em um doce com forma orgânica, de maneira que não há vistas simétricas ou espelhadas que possam ser omitidas. A requerente foi instada por 5 vezes a apresentar o jogo completo de figuras composto pelas vistas ortogonais (frontal, posterior, laterais, superior e inferior), além de pelo menos uma perspectiva, mas não logrou cumprir a exigência de maneira satisfatória. No último cumprimento afirma ter apresentado todas as vistas, mas o que temos é: figura 1.1 - a mesma perspectiva apresentada no depósito; as figuras 1.2 e 1.3 estão absolutamente idênticas, mas foram identificadas no relatório como vista lateral esquerda e vista frontal, respectivamente; ao analisarmos a figura 1.5, descrita como vista superior, resta claro que não é possível que tais vistas sejam idênticas. Não é possível fazer a correspondência da figura 1.6 com a figura 1.1, que deve ser a referência para a análise do pedido, uma vez que é a única figura contida no depósito. Acreditamos que a incapacidade de cumprir a exigência se deve ao fato de a forma do objeto não servir de tipo de fabricação industrial, por não ser possível reproduzi-la de forma idêntica: foram sendo apresentadas figuras diferentes ao longo dos cumprimentos das exigências. A requerente também foi notificada para que explicasse se é possível reproduzir a forma, mas não apresentou argumentos claros quanto a isso. No relatório descritivo da petição 870210066258, de 21/07/2021, declarou que o objeto é de fabricação artesanal: decerto esse fator isolado não descarta a possibilidade de servir de tipo de fabricação industrial, mas as figuras apresentadas tampouco comprovam que o objeto requerido se enquadra na definição de desenho industrial do art. 95 da LPI.

(21) BR 30 2020 004125-9

Código 36 - Indeferimento - Art. 106 § 4º da LPI

(22) 03/09/2020

(44) 03/03/2022

(52) 01-01

(54) CONFIGURAÇÃO APLICADA EM BOMBOM

(71) ROBERTA COLOMBO ZOGBI (BR/SP)

(72) ROBERTA COLOMBO ZOGBI

(74) ANA PAULA MAZZEI DOS SANTOS LEITE

Pedido indeferido devido ao cumprimento insatisfatório de exigência técnica nos termos do item 5.3 do Manual de Desenhos Industriais - 1ª revisão, devido à não conformidade com o disposto no art. 101, inciso IV, da LPI, c/c art. 106, caput. Razões: O objeto do pedido consiste em um doce com forma orgânica, de maneira que não há vistas simétricas ou espelhadas que possam ser omitidas. A requerente foi instada por 5 vezes a apresentar o jogo completo de figuras composto pelas vistas ortogonais (frontal, posterior, laterais, superior e inferior), além de pelo menos uma perspectiva, mas não logrou cumprir a exigência de maneira satisfatória. No último cumprimento afirma ter apresentado todas as vistas, mas o que temos é: figura 1.1 - a mesma perspectiva apresentada no depósito; as figuras 1.2 e 1.3 estão absolutamente idênticas, mas foram identificadas no relatório como vista lateral esquerda e vista frontal, respectivamente; ao analisarmos a figura 1.5, descrita como vista superior, resta claro que não é possível que tais vistas sejam idênticas. Não é possível fazer a correspondência da figura 1.6 com a figura 1.1, que deve ser a referência para a análise do pedido, uma vez que é a única figura contida no depósito. Acreditamos que a incapacidade de cumprir a exigência se deve ao fato de a forma do objeto não servir de tipo de fabricação industrial, por não ser possível reproduzi-la de forma idêntica: foram sendo apresentadas figuras diferentes ao longo dos cumprimentos das exigências. A requerente também foi notificada para que explicasse se é possível reproduzir a forma, mas não apresentou argumentos claros quanto a isso. No relatório descritivo da petição 870210066258, de 21/07/2021, declarou que o objeto é de fabricação artesanal: decerto esse fator isolado não descarta a possibilidade de servir de tipo de fabricação industrial, mas as figuras apresentadas tampouco comprovam que o objeto requerido se enquadra na definição de desenho industrial do art. 95 da LPI.

(21) BR 30 2020 004127-5

Código 36 - Indeferimento - Art. 106 § 4º da LPI

(22) 03/09/2020

(44) 03/03/2022

(52) 01-01

(54) CONFIGURAÇÃO APLICADA A/EM BOMBOM

(71) ROBERTA COLOMBO ZOGBI (BR/SP)

(72) ROBERTA COLOMBO ZOGBI

(74) ANA PAULA MAZZEI DOS SANTOS LEITE

Pedido indeferido devido ao cumprimento insatisfatório de exigência técnica nos termos do item 5.3 do Manual de Desenhos Industriais - 1ª revisão, devido à não conformidade com o disposto no art. 101, inciso IV, da LPI, c/c art. 106, caput. Razões: O objeto do pedido consiste em um doce com forma orgânica, de



maneira que não há vistas simétricas ou espelhadas que possam ser omitidas. A requerente foi instada por 5 vezes a apresentar o jogo completo de figuras composto pelas vistas ortogonais (frontal, posterior, laterais, superior e inferior), além de pelo menos uma perspectiva, mas não logrou cumprir a exigência de maneira satisfatória. No último cumprimento afirma ter apresentado todas as vistas, mas o que temos são 6 perspectivas. Além disso, nenhuma das figuras apresentadas no último cumprimento corresponde ao objeto do depósito, configurando alteração de matéria, o que contraria o item 5.6 do Manual: apenas para provar nosso argumento, mencione-se que a borda da base que forma uma espécie de recipiente, está bem mais grossa que a do objeto originalmente apresentado. Acreditamos que a incapacidade de cumprir a exigência se deve ao fato de a forma do objeto não servir de tipo de fabricação industrial, por não ser possível reproduzi-la de forma idêntica: foram sendo apresentadas figuras diferentes ao longo dos cumprimentos das exigências. A requerente também foi notificada para que explicasse se é possível reproduzir a forma, mas não apresentou argumentos claros quanto a isso. No relatório descritivo da petição 870210066278, de 21/07/2021, declarou que o objeto é de fabricação artesanal: decerto esse fator isolado não descarta a possibilidade de servir de tipo de fabricação industrial, mas as figuras apresentadas tampouco comprovam que o objeto requerido se enquadra na definição de desenho industrial do art. 95 da LPI.

(21) BR 30 2020 004128-3

Código 36 - Indeferimento - Art. 106 § 4º da LPI

(22) 03/09/2020

(44) 03/03/2022

(52) 01-01

(54) CONFIGURAÇÃO APLICADA A/EM DOCE

(71) ROBERTA COLOMBO ZOGBI (BR/SP)

(72) ROBERTA COLOMBO ZOGBI

(74) ANA PAULA MAZZEI DOS SANTOS LEITE

Pedido indeferido devido ao cumprimento insatisfatório de exigência técnica nos termos do item 5.3 do Manual de Desenhos Industriais - 1ª revisão, devido à não conformidade com o disposto no art. 101, inciso IV, da LPI, c/c art. 106, caput.

Razões: O objeto do pedido consiste em um doce com forma orgânica, de maneira que não há vistas simétricas ou espelhadas que possam ser omitidas. A requerente foi instada por 5 vezes a apresentar o jogo completo de figuras composto pelas vistas ortogonais (frontal, posterior, laterais, superior e inferior), além de pelo menos uma perspectiva, mas não logrou cumprir a exigência de maneira satisfatória. No último cumprimento afirma ter apresentado todas as vistas, mas o que temos são 6 perspectivas; a figura 1.5 e 1.6 estão idênticas e espelhadas. Além disso, nenhuma das figuras apresentadas no último cumprimento corresponde ao objeto do depósito, configurando alteração de matéria, o que contraria o item 5.6 do Manual: apenas para provar nosso argumento, mencione-se que a borda da base que forma uma espécie de



recipiente, está bem mais grossa que a do objeto originalmente apresentado, e as pétalas estão maiores e mais baixas, quase encostando na borda da base, quando antes ficavam bem mais afastadas a base. Acreditamos que a incapacidade de cumprir a exigência se deve ao fato de a forma do objeto não servir de tipo de fabricação industrial, por não ser possível reproduzi-la de forma idêntica: foram sendo apresentadas figuras diferentes ao longo dos cumprimentos das exigências. A requerente também foi notificada para que explicasse se é possível reproduzir a forma, mas não apresentou argumentos claros quanto a isso. No relatório descritivo da petição 870210066286, de 21/07/2021, declarou que o objeto é de fabricação artesanal: decerto esse fator isolado não descarta a possibilidade de servir de tipo de fabricação industrial, mas as figuras apresentadas tampouco comprovam que o objeto requerido se enquadra na definição de desenho industrial do art. 95 da LPI.

(21) BR 30 2021 002914-6

Código 36 - Indeferimento - Art. 106 § 4º da LPI

(22) 23/06/2021

(44) 03/03/2022

(52) 09-03

(54) CONFIGURAÇÃO APLICADA A/EM EMBALAGEM

(71) PDV PRINT GRÁFICA E COMÉRCIO EIRELI - EPP (BR/SP)

(72) ISMAEL RUBIO

(74) LANDUALDO DE SOUSA

objeto se enquadra no artigo 100 da lei 9.279/1996 . não é registrável como desenho industrial a forma comum ou vulgar.



Código 39 - Concessão do Registro

Concessão do registro de desenho industrial. O certificado de registro está disponível no portal do INPI. Desta data corre o prazo de 5 (cinco) anos para interposição de nulidade administrativa por qualquer interessado (Art.113 § 1º da LPI). Os efeitos da concessão serão suspensos caso o pedido de nulidade seja interposto no prazo de 60 (sessenta) dias, contados da data da concessão.

(11) BR 30 2016 000061-1

Código 39 - Concessão do Registro

(22) 11/01/2016

(15) 03/03/2022

(43) 06/06/2017

(52) 26-03

(54) CONFIGURAÇÃO APLICADA A/EM LUMINÁRIA

(73) SCHREDER (BE)

(72) MARC FRISÉE

(74) Dannemann, Siemsen, Bigler & Ipanema Moreira

Prazo de validade: 10 (dez) anos contados a partir de 11/01/2016, mediante o recolhimento da taxa quinquenal de manutenção (Artigos 119 e 120 da LPI) e observadas as demais condições legais.

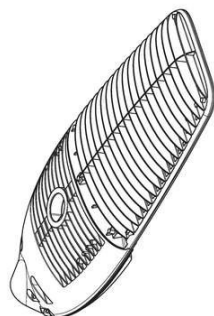

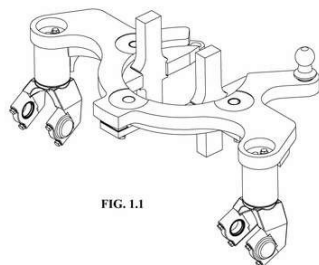
(11) BR 30 2020 002570-9

Código 39 - Concessão do Registro

(22) 16/06/2020

(15) 03/03/2022

(43) 04/05/2021

(52) 15-03

(54) CONFIGURAÇÃO APLICADA A/EM SELA RADIAL PARA MOTONIVELADORA

(73) DEERE & COMPANY (US)

(72) ONKAR BABAR; MICHAEL J. ACKERMAN; ANTHONY K. KRAFT; JOHN GUNDUPALLI; GREGORY K. WERNER

(74) KASZNAR LEONARDOS PROPRIEDADE INTELECTUAL

Prazo de validade: 10 (dez) anos contados a partir de 16/06/2020, mediante o recolhimento da taxa quinquenal de manutenção (Artigos 119 e 120 da LPI) e observadas as demais condições legais.

(11) BR 30 2020 003366-3

Código 39 - Concessão do Registro

(22) 03/08/2020

(15) 03/03/2022

(45) 03/03/2022

(52) 06-03

(54) CONFIGURAÇÃO APLICADA A/EM MESA

(73) MARINA DE SALLES GOMES MACFARLAND (BR/SP)

(72) MARINA DE SALLES GOMES MACFARLAND

(74) ANDRÉ MARSIGLIA SANTOS

Prazo de validade: 10 (dez) anos contados a partir de 03/08/2020, mediante o recolhimento da taxa quinquenal de manutenção (Artigos 119 e 120 da LPI) e observadas as demais condições legais.

(11) BR 30 2020 004252-2

Código 39 - Concessão do Registro

(22) 10/09/2020

(15) 03/03/2022

(30) 11/03/2020 AR 96911; 18/05/2020 AR 97197; 18/05/2020 AR 97198

(43) 05/01/2021

(52) 06-04

(54) CONFIGURAÇÃO APLICADA A/EM PRATELEIRA PARA ESTANTE

(73) GONZALO GOMEZ ABUIN (AR)

(72) GONZALO GOMEZ ABUIN

(74) JOSÉ CARLOS FERREIRA

Prazo de validade: 10 (dez) anos contados a partir de 10/09/2020, mediante o recolhimento da taxa quinquenal de manutenção (Artigos 119 e 120 da LPI) e observadas as demais condições legais.



(11) BR 30 2020 004276-0

Código 39 - Concessão do Registro

(22) 10/09/2020

(15) 03/03/2022

(30) 10/03/2020 US 29/727,311; 10/03/2020 US 29/727,314; 10/03/2020 US 29/727,318; 10/03/2020 US 29/727,310; 10/03/2020 US 29/727,316



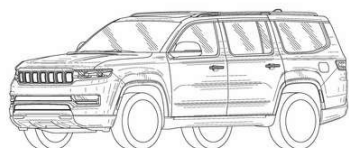

(45) 03/03/2022

(52) 12-08

(54) CONFIGURAÇÃO APLICADA A/EM CARROCERIA DE AUTOMÓVEL

(73) FCA US LLC (US)

(72) TAYLOR A. LANGHALS; TOME JOVANOSKI; TIMOTHY W. ANNESS

(74) DANIEL ADVOGADOS (ALT.DE DANIEL & CIA)

Prazo de validade: 10 (dez) anos contados a partir de 10/09/2020, mediante o recolhimento da taxa quinquenal de manutenção (Artigos 119 e 120 da LPI) e observadas as demais condições legais.

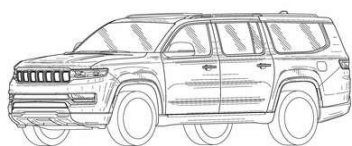
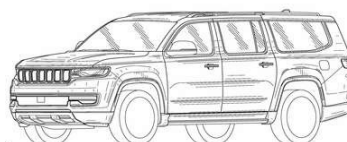
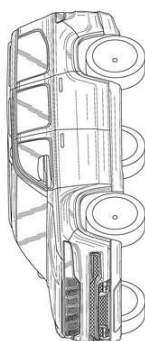

(11) BR 30 2021 000089-0

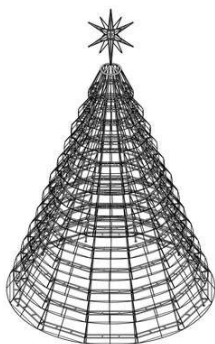

Código 39 - Concessão do Registro

(22) 08/01/2021

(15) 03/03/2022

(45) 03/03/2022

(52) 11-04

(54) CONFIGURAÇÃO APLICADA A/EM ESTRUTURA DE ÁRVORE DE NATAL

(73) NEUSA VICTORINO NUNES (BR/PR)

(72) NEUSA VICTORINO NUNES

(74) A Provincia Marcas e Patentes Ltda.

Prazo de validade: 10 (dez) anos contados a partir de 08/01/2021, mediante o recolhimento da taxa quinquenal de manutenção (Artigos 119 e 120 da LPI) e observadas as demais condições legais.

(11) BR 30 2021 000174-8

Código 39 - Concessão do Registro

(22) 14/01/2021

(15) 03/03/2022

(45) 03/03/2022



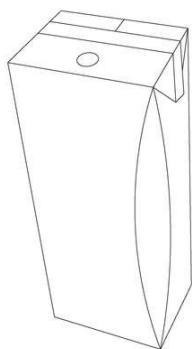

(52) 09-03
 (54) CONFIGURAÇÃO APLICADA EM EMBALAGEM ALIMENTÍCIA
 (73) LAMI PACKAGING (HONG KONG) COMPANY LIMITED (CN)
 (72) WIKAWI OEI
 (74) NELSON ALBINO NETO

Prazo de validade: 10 (dez) anos contados a partir de 14/01/2021, mediante o recolhimento da taxa quinzenal de manutenção (Artigos 119 e 120 da LPI) e observadas as demais condições legais.

(11) BR 30 2021 000431-3

Código 39 - Concessão do Registro

(22) 04/02/2021
 (15) 03/03/2022
 (45) 03/03/2022
 (52) 28-03 , 04-02
 (54) CONFIGURAÇÃO APLICADA A/EM ESCOVAS ELÉTRICAS
 MODELADORAS DE CABELO
 (73) MINXUN HUANG (CN)
 (72) MINXUN HUANG
 (74) CAROLINA MACHADO CALHEIROS

Prazo de validade: 10 (dez) anos contados a partir de 04/02/2021, mediante o recolhimento da taxa quinzenal de manutenção (Artigos 119 e 120 da LPI) e observadas as demais condições legais.

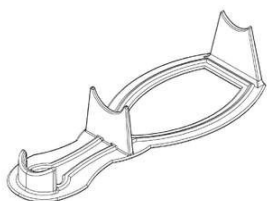
(11) BR 30 2021 000892-0

Código 39 - Concessão do Registro

(22) 02/03/2021
 (15) 03/03/2022
 (45) 03/03/2022
 (52) 04-02
 (54) CONFIGURAÇÃO APLICADA A/EM SUPORTE ESCOVA SECADORA
 (73) ANDRÉ CORTELLETTI (BR/RS)
 (72) ANDRÉ CORTELLETTI

Prazo de validade: 10 (dez) anos contados a partir de 02/03/2021, mediante o recolhimento da taxa quinzenal de manutenção (Artigos 119 e 120 da LPI) e observadas as demais condições legais.

(11) BR 30 2021 000942-0

Código 39 - Concessão do Registro

(22) 04/03/2021
 (15) 03/03/2022
 (30) 08/09/2020 EM 008163877-0002; 08/09/2020 EM 008163877-0003;
 08/09/2020 EM 008163877-0001; 08/09/2020 EM 008163877-0004; 08/09/2020
 EM 008163877-0008; 08/09/2020 EM 008163877-0005; 08/09/2020 EM





008163877-0006; 08/09/2020 EM 008163877-0007

(45) 03/03/2022

(52) 09-03

(54) CONFIGURAÇÃO APLICADA A/EM RECIPIENTE

(73) SANOFI-AVENTIS DEUTSCHLAND GMBH (DE)

(72) HARDY KIETZMANN

(74) DANNEMANN, SIEMSEN, BIGLER & IPANEMA MOREIRA

Prazo de validade: 10 (dez) anos contados a partir de 04/03/2021, mediante o recolhimento da taxa quinquenal de manutenção (Artigos 119 e 120 da LPI) e observadas as demais condições legais.

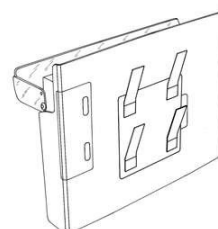
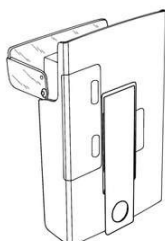

(11) BR 30 2021 001449-1

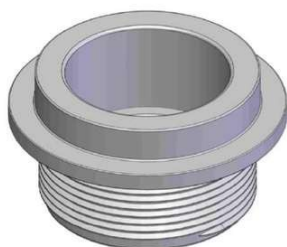

Código 39 - Concessão do Registro

(22) 05/04/2021

(15) 03/03/2022

(45) 03/03/2022

(52) 23-01

(54) CONFIGURAÇÃO APLICADA A ANEL DE VALVULA DE AR

(73) DE OLHO NA FATURA IND. E COM. DE VALVULAS PLASTICAS LTDA EPP (BR/SC)

(72) REGINALDO ULLER

Prazo de validade: 10 (dez) anos contados a partir de 05/04/2021, mediante o recolhimento da taxa quinquenal de manutenção (Artigos 119 e 120 da LPI) e observadas as demais condições legais.

(11) BR 30 2021 001632-0

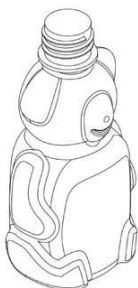

Código 39 - Concessão do Registro

(22) 16/04/2021

(15) 03/03/2022

(45) 03/03/2022

(52) 09-01

(54) CONFIGURAÇÃO APLICADA A/EM FRASCO

(73) NUTRIEX INDÚSTRIA DE NUTRACEUTICOS LTDA - ME (BR/GO)

(72) DILSON OLIVEIRA DO NASCIMENTO

(74) MEIRE DA SILVA PRATES MIRANDA

Prazo de validade: 10 (dez) anos contados a partir de 16/04/2021, mediante o recolhimento da taxa quinquenal de manutenção (Artigos 119 e 120 da LPI) e

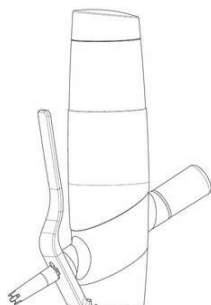

observadas as demais condições legais.

(11) BR 30 2021 002197-8

Código 39 - Concessão do Registro

(22) 19/05/2021

(15) 03/03/2022

(43) 21/09/2021

(52) 07-04

(54) CONFIGURAÇÃO APLICADA A/EM DISPENSADOR MANUAL DE FLUIDOS

(73) ISI GMBH (AT)

(72) DOMINIK MEIER

(74) DANNEMANN, SIEMSEN, BIGLER & IPANEMA MOREIRA

Prazo de validade: 10 (dez) anos contados a partir de 19/05/2021, mediante o recolhimento da taxa quinquenal de manutenção (Artigos 119 e 120 da LPI) e observadas as demais condições legais.

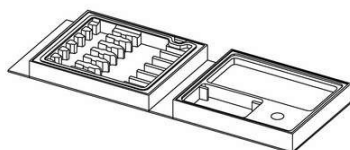
(11) BR 30 2021 002233-8

Código 39 - Concessão do Registro

(22) 21/05/2021

(15) 03/03/2022

(30) 24/11/2020 US 29/759,591

(45) 03/03/2022

(52) 09-03

(54) CONFIGURAÇÃO APLICADA A/EM EMBALAGEM

(73) TAKEDA PHARMACEUTICAL COMPANY LIMITED (JP)

(72) JEFFREY PELTIER; PETER MURPHY; TERENCE KEALY; EUGENE CANAVAN

(74) DANNEMANN, SIEMSEN, BIGLER & IPANEMA MOREIRA

Prazo de validade: 10 (dez) anos contados a partir de 21/05/2021, mediante o recolhimento da taxa quinquenal de manutenção (Artigos 119 e 120 da LPI) e observadas as demais condições legais.

(11) BR 30 2021 002430-6

1/7

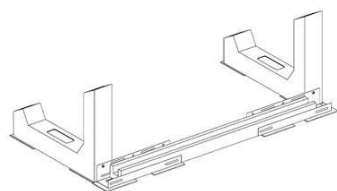

Código 39 - Concessão do Registro

(22) 28/05/2021

(15) 03/03/2022

(30) 23/03/2021 EM 008472765-0001

(43) 21/09/2021

(52) 13-04 , 08-08

(54) CONFIGURAÇÃO APLICADA A/EM SUPORTE

(73) MAURIZIO IANNUZZI (IT)

(72) MAURIZIO IANNUZZI

(74) KASZNAR LEONARDOS PROPRIEDADE INTELECTUAL

Prazo de validade: 10 (dez) anos contados a partir de 28/05/2021, mediante o



recolhimento da taxa quinquenal de manutenção (Artigos 119 e 120 da LPI) e observadas as demais condições legais.

(11) BR 30 2021 002613-9

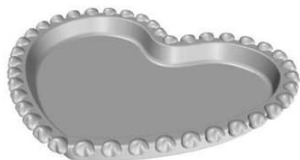

Código 39 - Concessão do Registro

(22) 09/06/2021

(15) 03/03/2022

(45) 03/03/2022

(52) 07-01

(54) CONFIGURAÇÃO APLICADA A/EM BANDEJAS

(73) COLISEU PRESENTES LTDA (BR/SP)

(72) RONY CANDI

(74) Algo Alliance Assessoria em Propriedade Intelectual Ltda.

Prazo de validade: 10 (dez) anos contados a partir de 09/06/2021, mediante o recolhimento da taxa quinquenal de manutenção (Artigos 119 e 120 da LPI) e observadas as demais condições legais.



(11) BR 30 2021 003475-1

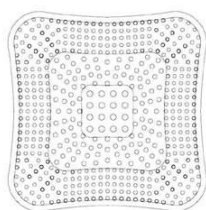

Código 39 - Concessão do Registro

(22) 23/07/2021

(15) 03/03/2022

(30) 25/01/2021 GB 6115233

(45) 03/03/2022

(52) 24-04

(54) PADRÃO ORNAMENTAL APLICADO A/EM CURATIVO DE FERIDA

(73) MEDTRADE PRODUCTS LIMITED (GB)

(72) MARK O'BRIEN; GUY EASON; JORDAN FISK; NEIL JOHNSON

(74) CUSTODIO DE ALMEIDA & CIA.

Prazo de validade: 10 (dez) anos contados a partir de 23/07/2021, mediante o recolhimento da taxa quinquenal de manutenção (Artigos 119 e 120 da LPI) e observadas as demais condições legais.

(11) BR 30 2021 003672-0

Código 39 - Concessão do Registro

(22) 05/08/2021

(15) 03/03/2022

(45) 03/03/2022

(52) 06-04





Figura 1.1

(54) CONFIGURAÇÃO APLICADA A/EM SAPATEIRA
 (73) MARINHO STRASSI DE OLIVEIRA SILVA (BR/PR)
 (72) MARINHO STRASSI DE OLIVEIRA SILVA
 (74) A PROVINCIA MARCAS E PATENTES LTDA.

Prazo de validade: 10 (dez) anos contados a partir de 05/08/2021, mediante o recolhimento da taxa quinquenal de manutenção (Artigos 119 e 120 da LPI) e observadas as demais condições legais.

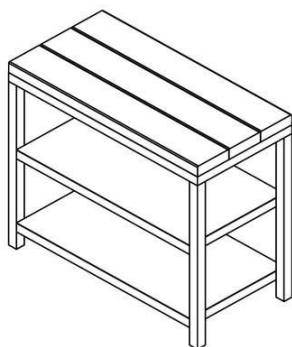
(11) BR 30 2021 003673-8

Código 39 - Concessão do Registro

(22) 05/08/2021
 (15) 03/03/2022
 (45) 03/03/2022
 (52) 06-04
 (54) CONFIGURAÇÃO APLICADA A/EM SAPATEIRA
 (73) MARINHO STRASSI DE OLIVEIRA SILVA (BR/PR)
 (72) MARINHO STRASSI DE OLIVEIRA SILVA
 (74) A PROVINCIA MARCAS E PATENTES LTDA.

Prazo de validade: 10 (dez) anos contados a partir de 05/08/2021, mediante o recolhimento da taxa quinquenal de manutenção (Artigos 119 e 120 da LPI) e observadas as demais condições legais.

(11) BR 30 2021 003761-0

Código 39 - Concessão do Registro

(22) 11/08/2021
 (15) 03/03/2022
 (30) 12/02/2021 US 29/770548
 (45) 03/03/2022
 (52) 12-16
 (54) CONFIGURAÇÃO APLICADA A/EM RODA PARA VEÍCULO
 (73) FORD GLOBAL TECHNOLOGIES, LLC. (US)
 (72) DANIEL J. KANGAS; MELVIN BETANCOURT; DEAN CARBIS
 (74) CAROLINA NAKATA

Prazo de validade: 10 (dez) anos contados a partir de 11/08/2021, mediante o recolhimento da taxa quinquenal de manutenção (Artigos 119 e 120 da LPI) e observadas as demais condições legais.

(11) BR 30 2021 003763-7

Código 39 - Concessão do Registro

(22) 11/08/2021
 (15) 03/03/2022
 (30) 12/02/2021 US 29/770555
 (45) 03/03/2022
 (52) 12-16





(54) CONFIGURAÇÃO APLICADA A/EM RODA PARA VEÍCULO
(73) FORD GLOBAL TECHNOLOGIES, LLC. (US)
(72) DANIEL J. KANGAS; MELVIN BETANCOURT; DEAN CARBIS
(74) CAROLINA NAKATA

Prazo de validade: 10 (dez) anos contados a partir de 11/08/2021, mediante o recolhimento da taxa quinquenal de manutenção (Artigos 119 e 120 da LPI) e observadas as demais condições legais.

(11) BR 30 2021 003764-5



Código 39 - Concessão do Registro

(22) 11/08/2021

(15) 03/03/2022

(30) 12/02/2021 US 29/770558

(45) 03/03/2022

(52) 12-16

(54) CONFIGURAÇÃO APLICADA A/EM RODA PARA VEÍCULO

(73) FORD GLOBAL TECHNOLOGIES, LLC. (US)

(72) BORIS SCHWARZER; STEVEN GILMORE

(74) CAROLINA NAKATA

Prazo de validade: 10 (dez) anos contados a partir de 11/08/2021, mediante o recolhimento da taxa quinquenal de manutenção (Artigos 119 e 120 da LPI) e observadas as demais condições legais.

(11) BR 30 2021 003765-3



Código 39 - Concessão do Registro

(22) 11/08/2021

(15) 03/03/2022

(30) 12/02/2021 US 29/770559

(45) 03/03/2022

(52) 12-16

(54) CONFIGURAÇÃO APLICADA A/EM RODA PARA VEÍCULO

(73) FORD GLOBAL TECHNOLOGIES, LLC. (US)

(72) BORIS SCHWARZER; STEVEN GILMORE

(74) CAROLINA NAKATA

Prazo de validade: 10 (dez) anos contados a partir de 11/08/2021, mediante o recolhimento da taxa quinquenal de manutenção (Artigos 119 e 120 da LPI) e observadas as demais condições legais.

(11) BR 30 2021 003766-1

Código 39 - Concessão do Registro

(22) 11/08/2021

(15) 03/03/2022

(30) 12/02/2021 US 29/770473

(45) 03/03/2022





(52) 12-08

(54) CONFIGURAÇÃO APLICADA A/EM VEÍCULO

(73) FORD GLOBAL TECHNOLOGIES, LLC. (US)

(72) SOOHYOUNG KIM; DAMON G. DEPEYSTER; PAUL WRAITH; ALBERT KIM; HEATH W. HILLIARD

(74) CAROLINA NAKATA

Prazo de validade: 10 (dez) anos contados a partir de 11/08/2021, mediante o recolhimento da taxa quinquenal de manutenção (Artigos 119 e 120 da LPI) e observadas as demais condições legais.

(11) BR 30 2021 003768-8



Código 39 - Concessão do Registro

(22) 11/08/2021

(15) 03/03/2022

(30) 12/02/2021 US 29/770536

(45) 03/03/2022

(52) 12-16

(54) CONFIGURAÇÃO APLICADA A/EM CONSOLE CENTRAL PARA VEÍCULO

(73) FORD GLOBAL TECHNOLOGIES, LLC. (US)

(72) SCOTT ANDERSON; ERWAN BESANCON; CLAY MASTIN

(74) CAROLINA NAKATA

Prazo de validade: 10 (dez) anos contados a partir de 11/08/2021, mediante o recolhimento da taxa quinquenal de manutenção (Artigos 119 e 120 da LPI) e observadas as demais condições legais.

(11) BR 30 2021 003771-8



Código 39 - Concessão do Registro

(22) 11/08/2021

(15) 03/03/2022

(30) 12/02/2021 US 29/770540; 12/02/2021 US 29/770542

(45) 03/03/2022

(52) 26-06

(54) CONFIGURAÇÃO APLICADA A/EM FAROL PARA VEÍCULO

(73) FORD GLOBAL TECHNOLOGIES, LLC. (US)

(72) KARL J. ROSSMAN; MELVIN BETANCOURT; DEAN CARBIS

(74) CAROLINA NAKATA

Prazo de validade: 10 (dez) anos contados a partir de 11/08/2021, mediante o recolhimento da taxa quinquenal de manutenção (Artigos 119 e 120 da LPI) e observadas as demais condições legais.

(11) BR 30 2021 003772-6

Código 39 - Concessão do Registro

(22) 11/08/2021

(15) 03/03/2022





(30) 12/02/2021 US 29/770560

(45) 03/03/2022

(52) 12-16

(54) CONFIGURAÇÃO APLICADA A/EM CALOTA CENTRAL PARA VEÍCULO

(73) FORD GLOBAL TECHNOLOGIES, LLC. (US)

(72) MARK KASKI; MELVIN BETANCOURT; DEAN CARBIS

(74) CAROLINA NAKATA

Prazo de validade: 10 (dez) anos contados a partir de 11/08/2021, mediante o recolhimento da taxa quinquenal de manutenção (Artigos 119 e 120 da LPI) e observadas as demais condições legais.

(11) BR 30 2021 003812-9

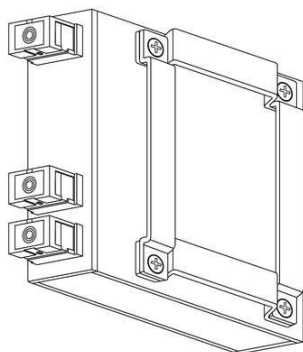

Código 39 - Concessão do Registro

(22) 12/08/2021

(15) 03/03/2022

(30) 12/02/2021 US US 29/770,526

(45) 03/03/2022

(52) 14-03

(54) CONFIGURAÇÃO APLICADA A/EM ANTEPARO DIVISOR DE POTÊNCIA ÓPTICO

(73) WINDSTREAM INTELLECTUAL PROPERTY SERVICES, LLC (US)

(72) MICHAEL ELLIOT SKUDIN; DAVID MILLS

(74) HERRERO & ASSOCIADOS BRASIL PROPRIEDADE INTELECTUAL LTDA.

Prazo de validade: 10 (dez) anos contados a partir de 12/08/2021, mediante o recolhimento da taxa quinquenal de manutenção (Artigos 119 e 120 da LPI) e observadas as demais condições legais.

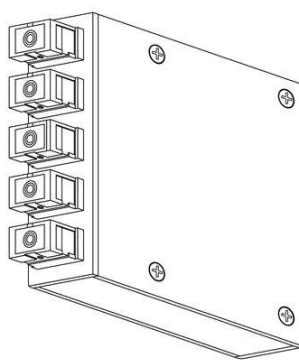
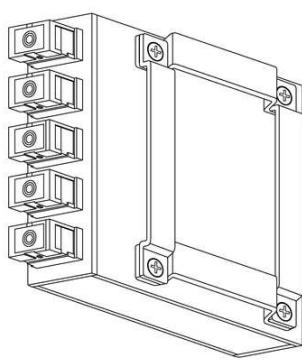
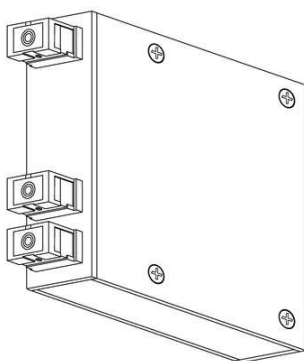

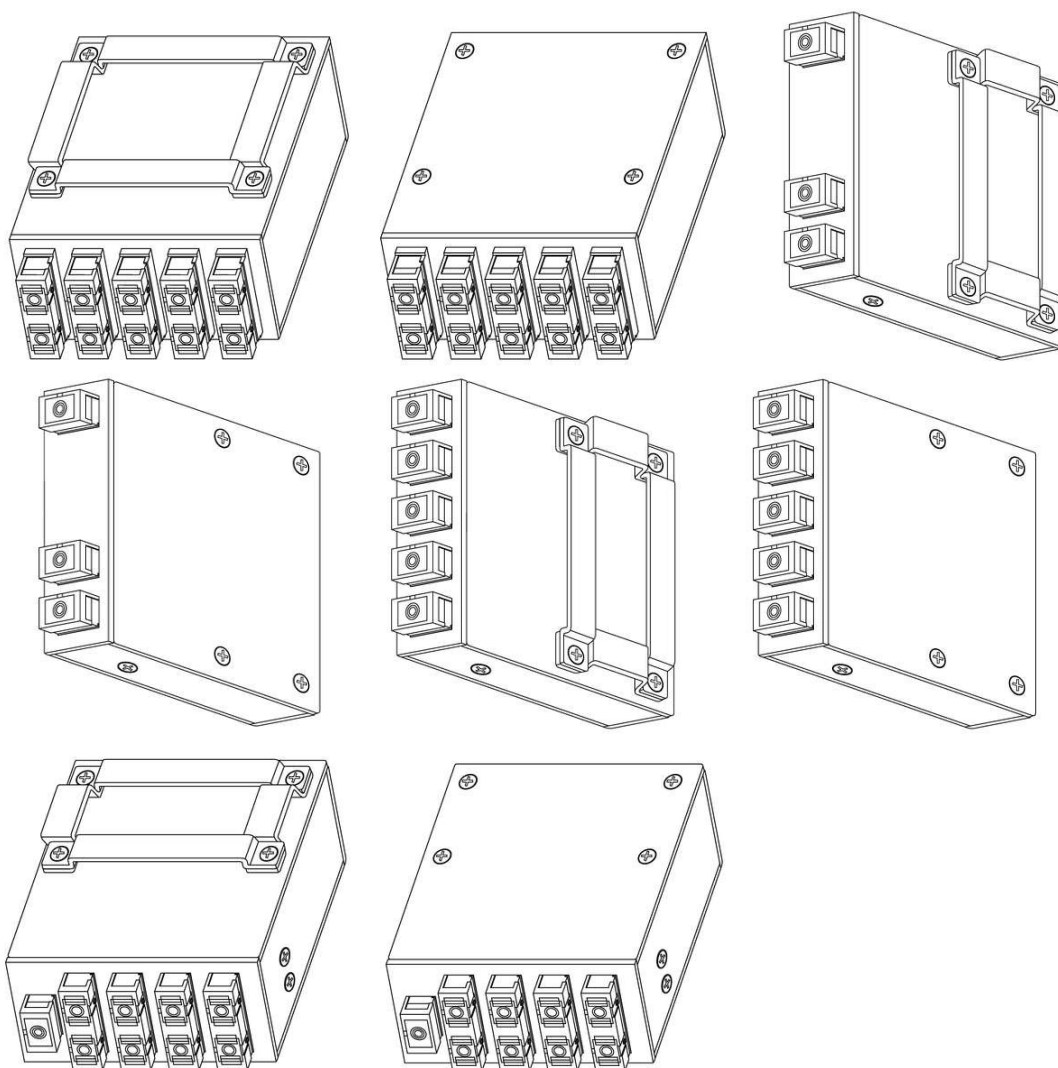

(11) BR 30 2021 003905-2



Código 39 - Concessão do Registro

(22) 17/08/2021

(15) 03/03/2022

(45) 03/03/2022

(52) 02-04

(54) CONFIGURAÇÃO APLICADA A/EM SANDÁLIA

(73) ALINE TOMASCO ZORZO 06946703677 (BR/SP)

(72) ALINE TOMASCO ZORZO; PEDRO MONNERAT HEIDENFELDER

Prazo de validade: 10 (dez) anos contados a partir de 17/08/2021, mediante o recolhimento da taxa quinquenal de manutenção (Artigos 119 e 120 da LPI) e observadas as demais condições legais.

(11) BR 30 2021 003937-0

Código 39 - Concessão do Registro

(22) 19/08/2021

(15) 03/03/2022

(30) 05/08/2021 WO WIPO107463

(45) 03/03/2022





(52) 12-16
(54) CONFIGURAÇÃO APLICADA A/EM PROTETOR SOLAR PARA VEÍCULO
(73) DAF TRUCKS N.V. (NL)
(72) BART VAN LOTRINGEN
(74) DAVID DO NASCIMENTO ADVOGADOS ASSOCIADOS
Prazo de validade: 10 (dez) anos contados a partir de 19/08/2021, mediante o recolhimento da taxa quinquenal de manutenção (Artigos 119 e 120 da LPI) e observadas as demais condições legais.

(11) BR 30 2021 003938-9



Código 39 - Concessão do Registro
(22) 19/08/2021
(15) 03/03/2022
(30) 05/08/2021 WO WIPO107463
(45) 03/03/2022
(52) 12-16
(54) CONFIGURAÇÃO APLICADA A/EM PARA-CHOQUE ESQUERDO DE VEÍCULO
(73) DAF TRUCKS N.V. (NL)
(72) BART VAN LOTRINGEN
(74) DAVID DO NASCIMENTO ADVOGADOS ASSOCIADOS
Prazo de validade: 10 (dez) anos contados a partir de 19/08/2021, mediante o recolhimento da taxa quinquenal de manutenção (Artigos 119 e 120 da LPI) e observadas as demais condições legais.

(11) BR 30 2021 003939-7



Código 39 - Concessão do Registro
(22) 19/08/2021
(15) 03/03/2022
(30) 05/08/2021 WO WIPO107463
(45) 03/03/2022
(52) 12-16
(54) CONFIGURAÇÃO APLICADA A/EM EXTENSÃO DE PARA-CHOQUE DE VEÍCULO
(73) DAF TRUCKS N.V. (NL)
(72) BART VAN LOTRINGEN
(74) DAVID DO NASCIMENTO ADVOGADOS ASSOCIADOS
Prazo de validade: 10 (dez) anos contados a partir de 19/08/2021, mediante o recolhimento da taxa quinquenal de manutenção (Artigos 119 e 120 da LPI) e observadas as demais condições legais.

(11) BR 30 2021 003940-0

Código 39 - Concessão do Registro
(22) 19/08/2021





(15) 03/03/2022
(30) 05/08/2021 WO WIPO107463
(45) 03/03/2022
(52) 12-16
(54) CONFIGURAÇÃO APLICADA A/EM PEÇA DE CANTO DE VEÍCULO
(73) DAF TRUCKS N.V. (NL)
(72) BART VAN LOTRINGEN
(74) DAVID DO NASCIMENTO ADVOGADOS ASSOCIADOS

Prazo de validade: 10 (dez) anos contados a partir de 19/08/2021, mediante o recolhimento da taxa quinquenal de manutenção (Artigos 119 e 120 da LPI) e observadas as demais condições legais.

(11) BR 30 2021 003941-9



Código 39 - Concessão do Registro

(22) 19/08/2021
(15) 03/03/2022
(30) 05/08/2021 WO WIPO107463
(45) 03/03/2022
(52) 12-16
(54) CONFIGURAÇÃO APLICADA A/EM EXTENSÃO DE PARA-CHOQUE DE VEÍCULO
(73) DAF TRUCKS N.V. (NL)
(72) BART VAN LOTRINGEN
(74) DAVID DO NASCIMENTO ADVOGADOS ASSOCIADOS

Prazo de validade: 10 (dez) anos contados a partir de 19/08/2021, mediante o recolhimento da taxa quinquenal de manutenção (Artigos 119 e 120 da LPI) e observadas as demais condições legais.

(11) BR 30 2021 003943-5

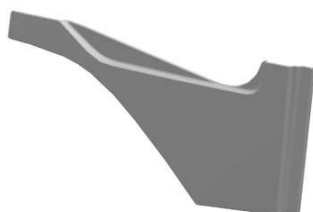

Código 39 - Concessão do Registro

(22) 19/08/2021
(15) 03/03/2022
(30) 05/08/2021 WO WIPO107463
(45) 03/03/2022
(52) 12-16
(54) CONFIGURAÇÃO APLICADA A/EM EXTENSÃO DE PAREDE LATERAL DE VEÍCULO
(73) DAF TRUCKS N.V. (NL)
(72) BART VAN LOTRINGEN
(74) DAVID DO NASCIMENTO ADVOGADOS ASSOCIADOS

Prazo de validade: 10 (dez) anos contados a partir de 19/08/2021, mediante o recolhimento da taxa quinquenal de manutenção (Artigos 119 e 120 da LPI) e observadas as demais condições legais.

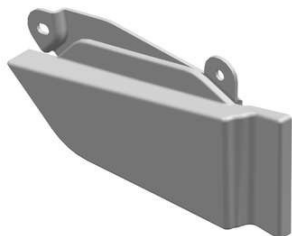

(11) BR 30 2021 003944-3

Código 39 - Concessão do Registro

(22) 19/08/2021

(15) 03/03/2022

(30) 05/08/2021 WO WIPO107463

(45) 03/03/2022

(52) 12-16

(54) CONFIGURAÇÃO APLICADA A/EM EXTENSÃO DE PAREDE LATERAL DE VEÍCULO

(73) DAF TRUCKS N.V. (NL)

(72) BART VAN LOTRINGEN

(74) DAVID DO NASCIMENTO ADVOGADOS ASSOCIADOS

Prazo de validade: 10 (dez) anos contados a partir de 19/08/2021, mediante o recolhimento da taxa quinquenal de manutenção (Artigos 119 e 120 da LPI) e observadas as demais condições legais.

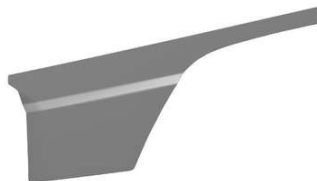
(11) BR 30 2021 003946-0

Código 39 - Concessão do Registro

(22) 19/08/2021

(15) 03/03/2022

(30) 05/08/2021 WO WIPO107463

(45) 03/03/2022

(52) 12-16

(54) CONFIGURAÇÃO APLICADA A/EM EXTENSÃO DE PORTA DE VEÍCULO

(73) DAF TRUCKS N.V. (NL)

(72) BART VAN LOTRINGEN

(74) DAVID DO NASCIMENTO ADVOGADOS ASSOCIADOS

Prazo de validade: 10 (dez) anos contados a partir de 19/08/2021, mediante o recolhimento da taxa quinquenal de manutenção (Artigos 119 e 120 da LPI) e observadas as demais condições legais.

(11) BR 30 2021 003947-8

Código 39 - Concessão do Registro

(22) 19/08/2021

(15) 03/03/2022

(30) 05/08/2021 WO WIPO107463

(45) 03/03/2022

(52) 12-16

(54) CONFIGURAÇÃO APLICADA A/EM JANELA LATERAL DE VEÍCULO

(73) DAF TRUCKS N.V. (NL)

(72) BART VAN LOTRINGEN

(74) DAVID DO NASCIMENTO ADVOGADOS ASSOCIADOS

Prazo de validade: 10 (dez) anos contados a partir de 19/08/2021, mediante o recolhimento da taxa quinquenal de manutenção (Artigos 119 e 120 da LPI) e

observadas as demais condições legais.

(11) BR 30 2021 003948-6



Código 39 - Concessão do Registro

(22) 19/08/2021

(15) 03/03/2022

(30) 05/08/2021 WO WIPO107463

(45) 03/03/2022

(52) 12-16

(54) CONFIGURAÇÃO APLICADA A/EM PAINEL DE VEÍCULO

(73) DAF TRUCKS N.V. (NL)

(72) BART VAN LOTRINGEN

(74) DAVID DO NASCIMENTO ADVOGADOS ASSOCIADOS

Prazo de validade: 10 (dez) anos contados a partir de 19/08/2021, mediante o recolhimento da taxa quinquenal de manutenção (Artigos 119 e 120 da LPI) e observadas as demais condições legais.

(11) BR 30 2021 003949-4



Código 39 - Concessão do Registro

(22) 19/08/2021

(15) 03/03/2022

(30) 05/08/2021 WO WIPO107463

(45) 03/03/2022

(52) 12-16

(54) CONFIGURAÇÃO APLICADA A/EM COBERTURA DE DEGRAU DE VEÍCULO

(73) DAF TRUCKS N.V. (NL)

(72) BART VAN LOTRINGEN

(74) DAVID DO NASCIMENTO ADVOGADOS ASSOCIADOS

Prazo de validade: 10 (dez) anos contados a partir de 19/08/2021, mediante o recolhimento da taxa quinquenal de manutenção (Artigos 119 e 120 da LPI) e observadas as demais condições legais.

(11) BR 30 2021 003952-4



Código 39 - Concessão do Registro

(22) 19/08/2021

(15) 03/03/2022

(30) 05/08/2021 WO WIPO107463

(45) 03/03/2022

(52) 12-16

(54) CONFIGURAÇÃO APLICADA A/EM COBERTURA DE DEGRAU INFERIOR

(73) DAF TRUCKS N.V. (NL)

(72) BART VAN LOTRINGEN

(74) DAVID DO NASCIMENTO ADVOGADOS ASSOCIADOS



Prazo de validade: 10 (dez) anos contados a partir de 19/08/2021, mediante o recolhimento da taxa quinquenal de manutenção (Artigos 119 e 120 da LPI) e observadas as demais condições legais.

(11) BR 30 2021 003954-0



Código 39 - Concessão do Registro
(22) 19/08/2021
(15) 03/03/2022
(30) 05/08/2021 WO WIPO107463
(45) 03/03/2022
(52) 12-16
(54) CONFIGURAÇÃO APLICADA A/EM PLACA DE DEGRAU
(73) DAF TRUCKS N.V. (NL)
(72) BART VAN LOTRINGEN
(74) DAVID DO NASCIMENTO ADVOGADOS ASSOCIADOS

Prazo de validade: 10 (dez) anos contados a partir de 19/08/2021, mediante o recolhimento da taxa quinquenal de manutenção (Artigos 119 e 120 da LPI) e observadas as demais condições legais.

(11) BR 30 2021 004096-4

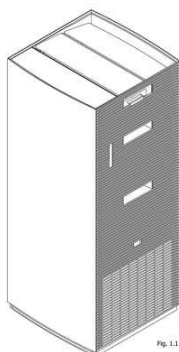

Código 39 - Concessão do Registro
(22) 27/08/2021
(15) 03/03/2022
(30) 06/04/2021 JP 2021-007232
(45) 03/03/2022
(52) 23-04
(54) CONFIGURAÇÃO APLICADA A/EM PURIFICADOR DE AR
(73) DAIKIN INDUSTRIES, LTD. (JP)
(72) KIRIKO HIGASHIYAMA; MANA YAMASHITA
(74) ARIBONI, FABBRI E SCHMIDT SOCIEDADE DE ADVOGADOS

Prazo de validade: 10 (dez) anos contados a partir de 27/08/2021, mediante o recolhimento da taxa quinquenal de manutenção (Artigos 119 e 120 da LPI) e observadas as demais condições legais.

(11) BR 30 2021 004149-9

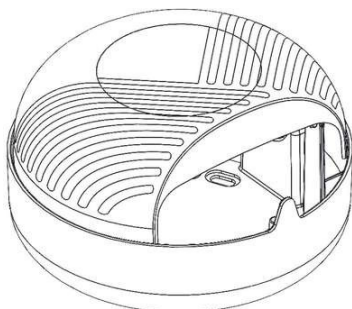

Código 39 - Concessão do Registro
(22) 01/09/2021
(15) 03/03/2022
(45) 03/03/2022
(52) 20-02
(54) CONFIGURAÇÃO APLICADA A/EM DISPENSADOR DE SACOS PLÁSTICOS
(73) KWP INDUSTRIA E COMERCIO DE ARTEFATOS PLASTICOS LTDA (BR/PR)



(72) AFONSO KLOSS

(74) Suprema Marcas e Patentes Ltda. ME

Prazo de validade: 10 (dez) anos contados a partir de 01/09/2021, mediante o recolhimento da taxa quinquenal de manutenção (Artigos 119 e 120 da LPI) e observadas as demais condições legais.

(11) BR 30 2021 004217-7



Código 39 - Concessão do Registro

(22) 03/09/2021

(15) 03/03/2022

(45) 03/03/2022

(52) 04-02

(54) CONFIGURAÇÃO APLICADA A/EM ESCOVA DE DENTE

(73) AC COMERCIAL IMPORTADORA E EXPORTADORA LTDA (BR/SC)

(72) BRUNO COLONNA ROMANO RUSSO

(74) AG MOREIRA MARCAS E PATENTES LTDA

Prazo de validade: 10 (dez) anos contados a partir de 03/09/2021, mediante o recolhimento da taxa quinquenal de manutenção (Artigos 119 e 120 da LPI) e observadas as demais condições legais.

(11) BR 30 2021 004766-7



Código 39 - Concessão do Registro

(22) 27/09/2021

(15) 03/03/2022

(30) 31/03/2021 CN 202130178737.3

(45) 03/03/2022

(52) 15-05

(54) CONFIGURAÇÃO APLICADA A/EM MÁQUINA DE LAVAR

(73) WUXI LITTLE SWAN ELECTRIC CO., LTD. (CN)

(72) WENJING LIAO; WEIJIA WANG; SHANGCHAO YU; JINYU LIN

(74) DAVID DO NASCIMENTO ADVOGADOS ASSOCIADOS

Prazo de validade: 10 (dez) anos contados a partir de 27/09/2021, mediante o recolhimento da taxa quinquenal de manutenção (Artigos 119 e 120 da LPI) e observadas as demais condições legais.

(11) BR 30 2021 004775-6

Código 39 - Concessão do Registro

(22) 28/09/2021

(15) 03/03/2022

(30) 29/03/2021 CN 202130171554.9

(45) 03/03/2022

(52) 12-08

(54) CONFIGURAÇÃO APLICADA A/EM CARRO

(73) CHERY AUTOMOBILE CO., LTD. (CN)





(72) XINHUA GAO

(74) KASZNAR LEONARDOS PROPRIEDADE INTELECTUAL

Prazo de validade: 10 (dez) anos contados a partir de 28/09/2021, mediante o recolhimento da taxa quinquenal de manutenção (Artigos 119 e 120 da LPI) e observadas as demais condições legais.

(11) BR 30 2021 004819-1

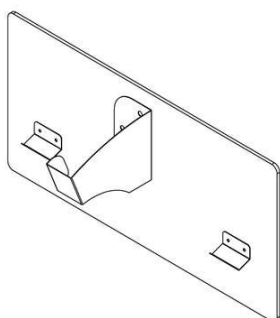

Código 39 - Concessão do Registro

(22) 29/09/2021

(15) 03/03/2022

(45) 03/03/2022

(52) 08-08

(54) CONFIGURAÇÃO APLICADA A/EM SUPORTE

(73) NURIA ANGEOLINI (BR/SP)

(72) NURIA ANGEOLINI

(74) DIREÇÃO MARCAS E PATENTES LTDA

Prazo de validade: 10 (dez) anos contados a partir de 29/09/2021, mediante o recolhimento da taxa quinquenal de manutenção (Artigos 119 e 120 da LPI) e observadas as demais condições legais.

(11) BR 30 2021 004894-9



Código 39 - Concessão do Registro

(22) 01/10/2021

(15) 03/03/2022

(45) 03/03/2022

(52) 06-01

(54) CONFIGURAÇÃO APLICADA A/EM SOFÁ

(73) PAULO CELSO CARDOSO BACCHI (US)

(72) PAULO CELSO CARDOSO BACCHI

(74) JEFFERSON DE ARAUJO SERAFIM

Prazo de validade: 10 (dez) anos contados a partir de 01/10/2021, mediante o recolhimento da taxa quinquenal de manutenção (Artigos 119 e 120 da LPI) e observadas as demais condições legais.

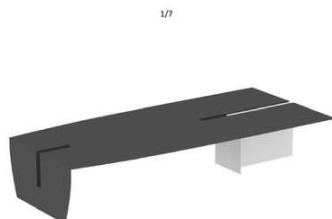

(11) BR 30 2021 004895-7

Código 39 - Concessão do Registro

(22) 01/10/2021

(15) 03/03/2022

(45) 03/03/2022

(52) 06-03

(54) CONFIGURAÇÃO APLICADA A/EM MESA

(73) PAULO CELSO CARDOSO BACCHI (US)

(72) PAULO CELSO CARDOSO BACCHI

(74) JEFFERSON DE ARAUJO SERAFIM

Prazo de validade: 10 (dez) anos contados a partir de 01/10/2021, mediante o recolhimento da taxa quinquenal de manutenção (Artigos 119 e 120 da LPI) e observadas as demais condições legais.

(11) BR 30 2021 004970-8

Código 39 - Concessão do Registro

(22) 07/10/2021

(15) 03/03/2022

(45) 03/03/2022

(52) 06-03

(54) CONFIGURAÇÃO APLICADA A/EM MESA

(73) PAULO CELSO CARDOSO BACCHI (US)

(72) PAULO CELSO CARDOSO BACCHI

(74) JEFFERSON DE ARAUJO SERAFIM

Prazo de validade: 10 (dez) anos contados a partir de 07/10/2021, mediante o recolhimento da taxa quinquenal de manutenção (Artigos 119 e 120 da LPI) e observadas as demais condições legais.

(11) BR 30 2021 005135-4

Código 39 - Concessão do Registro

(22) 19/10/2021

(15) 03/03/2022

(45) 03/03/2022

(52) 02-04

(54) CONFIGURAÇÃO APLICADA A/EM BOTA

(73) RUSH DIRECT INC. (US)

(72) ODAIR JOSÉ FERRO

(74) CAROLINA NAKATA

Prazo de validade: 10 (dez) anos contados a partir de 19/10/2021, mediante o recolhimento da taxa quinquenal de manutenção (Artigos 119 e 120 da LPI) e observadas as demais condições legais.



(11) BR 30 2021 005186-9



Código 39 - Concessão do Registro

(22) 21/10/2021

(15) 03/03/2022

(30) 22/04/2021 EM 008514749

(45) 03/03/2022

(52) 07-02

(54) CONFIGURAÇÃO APLICADA A/EM CAFETEIRA

(73) KONINKLIJKE PHILIPS N.V. (NL) ; KONINKLIJKE DOUWE EGBERTS B.V. (NL)

(72) TOM MICHAEL BRIL

(74) DANIEL ADVOGADOS (ALT.DE DANIEL & CIA)

Prazo de validade: 10 (dez) anos contados a partir de 21/10/2021, mediante o recolhimento da taxa quinquenal de manutenção (Artigos 119 e 120 da LPI) e observadas as demais condições legais.

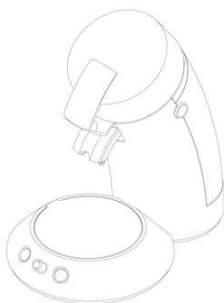

(11) BR 30 2021 005188-5



Fig. 1.1

Código 39 - Concessão do Registro

(22) 21/10/2021

(15) 03/03/2022

(45) 03/03/2022

(52) 06-08

(54) CONFIGURAÇÃO APLICADA A/EM CABIDE

(73) HIZHO COMÉRCIO IMPORTAÇÃO E EXPORTAÇÃO LTDA. (BR/SP)

(72) SHUBIN LI

(74) ORG. MÉRITO MARCAS E PATENTES LTDA.

Prazo de validade: 10 (dez) anos contados a partir de 21/10/2021, mediante o recolhimento da taxa quinquenal de manutenção (Artigos 119 e 120 da LPI) e observadas as demais condições legais.



(11) BR 30 2021 005198-2

Código 39 - Concessão do Registro

(22) 21/10/2021

(15) 03/03/2022

(45) 03/03/2022

(52) 14-03

(54) CONFIGURAÇÃO APLICADA A/EM BANDEJA DE DISTRIBUIÇÃO PARA FIBRA ÓPTICA

(73) FIBRACEM TELEINFORMÁTICA LTDA (BR/PR)

(72) LUIZ CARLOS SILVEIRA BITENCOURT

(74) ALCION BUBNIAK

Prazo de validade: 10 (dez) anos contados a partir de 21/10/2021, mediante o recolhimento da taxa quinquenal de manutenção (Artigos 119 e 120 da LPI) e observadas as demais condições legais.

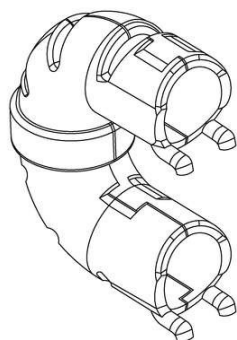
(11) BR 30 2021 005199-0

Código 39 - Concessão do Registro

(22) 21/10/2021

(15) 03/03/2022

(30) 21/05/2021 EM 008548218

(45) 03/03/2022

(52) 21-01

(54) CONFIGURAÇÃO APLICADA A/EM BRINQUEDO

(73) RAVENSBURGER AG (DE)

(72) RALPH MUENZER

(74) DANNEMANN, SIEMSEN, BIGLER & IPANEMA MOREIRA

Prazo de validade: 10 (dez) anos contados a partir de 21/10/2021, mediante o recolhimento da taxa quinquenal de manutenção (Artigos 119 e 120 da LPI) e observadas as demais condições legais.

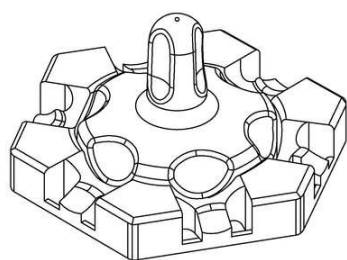
(11) BR 30 2021 005201-6

Código 39 - Concessão do Registro

(22) 21/10/2021

(15) 03/03/2022

(30) 21/05/2021 EM 008548218

(45) 03/03/2022

(52) 21-01

(54) CONFIGURAÇÃO APLICADA A/EM BRINQUEDO

(73) RAVENSBURGER AG (DE)

(72) RALPH MUENZER

(74) DANNEMANN, SIEMSEN, BIGLER & IPANEMA MOREIRA

Prazo de validade: 10 (dez) anos contados a partir de 21/10/2021, mediante o recolhimento da taxa quinquenal de manutenção (Artigos 119 e 120 da LPI) e



observadas as demais condições legais.

(11) BR 30 2021 005202-4

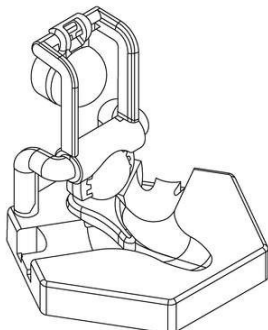

Código 39 - Concessão do Registro

(22) 21/10/2021

(15) 03/03/2022

(30) 21/05/2021 EM 008548218

(45) 03/03/2022

(52) 21-01

(54) CONFIGURAÇÃO APLICADA A/EM BRINQUEDO

(73) RAVENSBURGER AG (DE)

(72) RALPH MUENZER

(74) DANNEMANN, SIEMSEN, BIGLER & IPANEMA MOREIRA

Prazo de validade: 10 (dez) anos contados a partir de 21/10/2021, mediante o recolhimento da taxa quinquenal de manutenção (Artigos 119 e 120 da LPI) e observadas as demais condições legais.

(11) BR 30 2021 005204-0

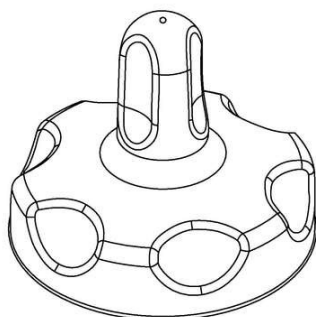

Código 39 - Concessão do Registro

(22) 21/10/2021

(15) 03/03/2022

(30) 21/05/2021 EM 008548218

(45) 03/03/2022

(52) 21-01

(54) CONFIGURAÇÃO APLICADA A/EM BRINQUEDO

(73) RAVENSBURGER AG (DE)

(72) RALPH MUENZER

(74) DANNEMANN, SIEMSEN, BIGLER & IPANEMA MOREIRA

Prazo de validade: 10 (dez) anos contados a partir de 21/10/2021, mediante o recolhimento da taxa quinquenal de manutenção (Artigos 119 e 120 da LPI) e observadas as demais condições legais.

(11) BR 30 2021 005205-9

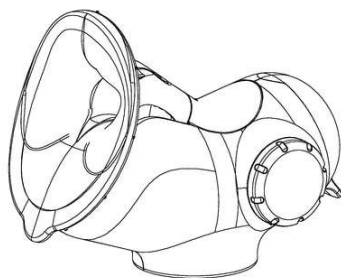

Código 39 - Concessão do Registro

(22) 21/10/2021

(15) 03/03/2022

(45) 03/03/2022

(52) 24-02

(54) CONFIGURAÇÃO APLICADA A/EM BOMBA DE LEITE

(73) ANNABELLA TECH LTD. (IL)

(72) ANDRES WAINSTEIN; GUSTAVO TURKIELTAUB

(74) DANNEMANN, SIEMSEN, BIGLER & IPANEMA MOREIRA

Prazo de validade: 10 (dez) anos contados a partir de 21/10/2021, mediante o recolhimento da taxa quinquenal de manutenção (Artigos 119 e 120 da LPI) e



observadas as demais condições legais.

(11) BR 30 2021 005219-9

Código 39 - Concessão do Registro

(22) 22/10/2021

(15) 03/03/2022

(45) 03/03/2022

(52) 25-01

(54) CONFIGURAÇÃO APLICADA A/EM CERCA DE JARDIM

(73) TRYMAX INDUSTRIA E COMERCIO DE ARTEFATOS CIMENTICIOS EIRELI (BR/RS)

(72) RAUL ANIBAL PANOZZO

Prazo de validade: 10 (dez) anos contados a partir de 22/10/2021, mediante o recolhimento da taxa quinquenal de manutenção (Artigos 119 e 120 da LPI) e observadas as demais condições legais.

(11) BR 30 2021 005222-9

Código 39 - Concessão do Registro

(22) 22/10/2021

(15) 03/03/2022

(30) 23/04/2021 EM 008517460

(45) 03/03/2022

(52) 15-07

(54) CONFIGURAÇÃO APLICADA A/EM REFRIGERADOR

(73) UNILEVER IP HOLDINGS B.V. (PB)

(72) DANIEL ANTHONY WALTON; MATTHEW PAUL WRIGHT

(74) CAROLINA NAKATA

Prazo de validade: 10 (dez) anos contados a partir de 22/10/2021, mediante o recolhimento da taxa quinquenal de manutenção (Artigos 119 e 120 da LPI) e observadas as demais condições legais.

(11) BR 30 2021 005256-3

Código 39 - Concessão do Registro

(22) 26/10/2021

(15) 03/03/2022

(45) 03/03/2022

(52) 06-04

(54) CONFIGURAÇÃO APLICADA A/EM ARMÁRIO

(73) VINICIUS FELIPE VIVEIROS (BR/SP)

(72) VINICIUS FELIPE VIVEIROS

(74) EDUARDA COLLA

Prazo de validade: 10 (dez) anos contados a partir de 26/10/2021, mediante o recolhimento da taxa quinquenal de manutenção (Artigos 119 e 120 da LPI) e observadas as demais condições legais.



(11) BR 30 2021 005272-5

Código 39 - Concessão do Registro

(22) 27/10/2021

(15) 03/03/2022

(45) 03/03/2022

(52) 14-06

(54) CONFIGURAÇÃO APLICADA A/EM SUPORTE PARA CELULAR

(73) FÁBIO BARELLA (BR/SP)

(72) FÁBIO BARELLA

(74) MARCO ANTÔNIO DE OLIVEIRA

Prazo de validade: 10 (dez) anos contados a partir de 27/10/2021, mediante o recolhimento da taxa quinquenal de manutenção (Artigos 119 e 120 da LPI) e observadas as demais condições legais.

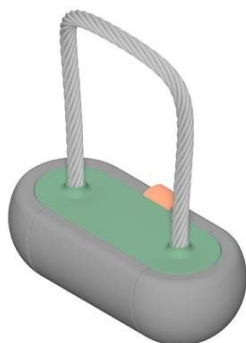
(11) BR 30 2021 005295-4

Código 39 - Concessão do Registro

(22) 28/10/2021

(15) 03/03/2022

(45) 03/03/2022

(52) 30-12

(54) CONFIGURAÇÃO APLICADA A/EM BRINQUEDO PARA ANIMAIS.

(73) CHEMPER IMPORTAÇÃO E EXPORTAÇÃO EIRELI (BR/GO)

(72) HENRIQUE MACEDO DE AZEVEDO; MATHEUS DE LUCA MOREIRA PINTO; MOISÉS REINALDO HANSEN; RODRIGO GUARDERAS MARTINS COSTA

(74) VILAGE MARCAS E PATENTES LTDA

Prazo de validade: 10 (dez) anos contados a partir de 28/10/2021, mediante o recolhimento da taxa quinquenal de manutenção (Artigos 119 e 120 da LPI) e observadas as demais condições legais.

(11) BR 30 2021 005298-9

Código 39 - Concessão do Registro

(22) 28/10/2021

(15) 03/03/2022

(45) 03/03/2022

(52) 02-06

(54) CONFIGURAÇÃO APLICADA A/EM LUVA

(73) SANTACOLOMA ESPORTES LTDA (BR/SC)

(72) FLAVIO AMÉRICO MAURANO NETO

(74) LENICE DOS SANTOS MARINO

Prazo de validade: 10 (dez) anos contados a partir de 28/10/2021, mediante o recolhimento da taxa quinquenal de manutenção (Artigos 119 e 120 da LPI) e observadas as demais condições legais.





(11) BR 30 2021 005322-5



Fig. 1.1

Código 39 - Concessão do Registro

(22) 28/10/2021

(15) 03/03/2022

(45) 03/03/2022

(52) 24-04

(54) CONFIGURAÇÃO APLICADA A/EM COLETOR MENSTRUAL

(73) ECO LTDA EPP (BR/RS)

(72) CARLOS EDUARDO DIETER

(74) SKO OYARZÁBAL MARCAS E PATENTES SOCIEDADE SIMPLES LTDA.

Prazo de validade: 10 (dez) anos contados a partir de 28/10/2021, mediante o recolhimento da taxa quinquenal de manutenção (Artigos 119 e 120 da LPI) e observadas as demais condições legais.



Fig. 2.1



Fig. 3.1

(11) BR 30 2021 005329-2



Código 39 - Concessão do Registro

(22) 28/10/2021

(15) 03/03/2022

(45) 03/03/2022

(52) 32-00

(54) PADRÃO ORNAMENTAL APLICADO A/EM MÓVEIS

(73) INDÚSTRIA DE MÓVEIS BECHARA NASSAR EIRELI (BR/SP)

(72) JORGE NASSAR FRANGE FILHO

(74) BEERRE ASSESSORIA EMPRESARIAL LTDA

Prazo de validade: 10 (dez) anos contados a partir de 28/10/2021, mediante o recolhimento da taxa quinquenal de manutenção (Artigos 119 e 120 da LPI) e observadas as demais condições legais.



(11) BR 30 2021 005339-0

Código 39 - Concessão do Registro

(22) 28/10/2021

(15) 03/03/2022

(45) 03/03/2022

(52) 22-02

(54) CONFIGURAÇÃO APLICADA A/EM MIRA LASER

(73) RYLLER MACIEL DE ALMEIDA (BR/RJ)

(72) RYLLER MACIEL DE ALMEIDA

Prazo de validade: 10 (dez) anos contados a partir de 28/10/2021, mediante o recolhimento da taxa quinquenal de manutenção (Artigos 119 e 120 da LPI) e observadas as demais condições legais.

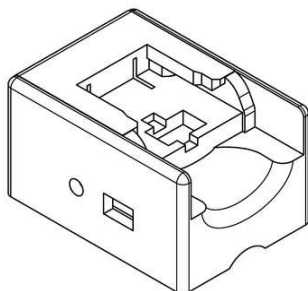
(11) BR 30 2021 005344-6

Código 39 - Concessão do Registro

(22) 28/10/2021

(15) 03/03/2022

(45) 03/03/2022

(52) 08-08

(54) CONFIGURAÇÃO APLICADA A/EM SUPORTE PARA BATERIAS DE PARAFUSADEIRAS EM BASE DE LUMINÁRIA PARA FUNILARIA ARTESANAL

(73) WAGNER SOUZA (BR/RS)

(72) WAGNER SOUZA

(74) REJANE RETAMOSO MOREIRA

Prazo de validade: 10 (dez) anos contados a partir de 28/10/2021, mediante o recolhimento da taxa quinquenal de manutenção (Artigos 119 e 120 da LPI) e observadas as demais condições legais.

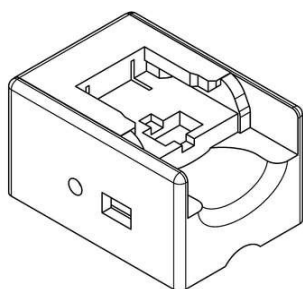

(11) BR 30 2021 005345-4

Código 39 - Concessão do Registro

(22) 28/10/2021

(15) 03/03/2022

(45) 03/03/2022

(52) 08-08

(54) CONFIGURAÇÃO APLICADA EM SUPORTE PARA BATERIA

(73) WAGNER SOUZA (BR/RS)

(72) WAGNER SOUZA

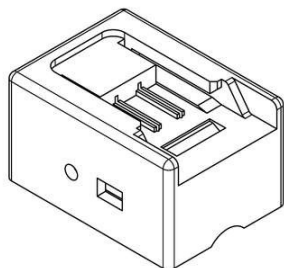

(74) REJANE RETAMOSO MOREIRA

Prazo de validade: 10 (dez) anos contados a partir de 28/10/2021, mediante o recolhimento da taxa quinquenal de manutenção (Artigos 119 e 120 da LPI) e observadas as demais condições legais.

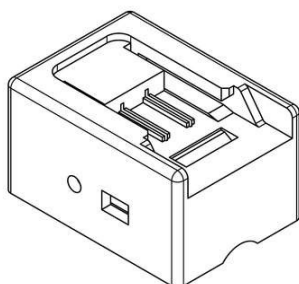

(11) BR 30 2021 005348-9



Código 39 - Concessão do Registro

(22) 29/10/2021

(15) 03/03/2022

(45) 03/03/2022

(52) 02-06

(54) CONFIGURAÇÃO APLICADA A/EM LUVA

(73) SANTACOLOMA ESPORTES LTDA (BR/SC)

(72) FLAVIO AMÉRICO MAURANO NETO

(74) LENICE DOS SANTOS MARINO

Prazo de validade: 10 (dez) anos contados a partir de 29/10/2021, mediante o recolhimento da taxa quinquenal de manutenção (Artigos 119 e 120 da LPI) e observadas as demais condições legais.



(11) BR 30 2021 005375-6

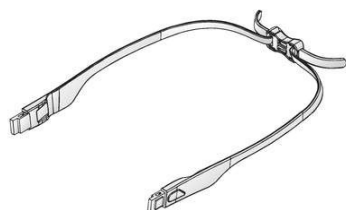

Código 39 - Concessão do Registro

(22) 29/10/2021

(15) 03/03/2022

(45) 03/03/2022

(52) 16-06

(54) CONFIGURAÇÃO APLICADA A/EM HASTE DE ÓCULOS

(73) RODRIGO DANIELO (BR/PR)

(72) RODRIGO DANIELO

(74) RITTER E MORAES PROPRIEDADE INTELECTUAL S/S

Prazo de validade: 10 (dez) anos contados a partir de 29/10/2021, mediante o



recolhimento da taxa quinquenal de manutenção (Artigos 119 e 120 da LPI) e observadas as demais condições legais.

(11) BR 30 2021 005378-0

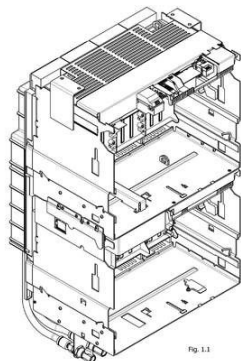

Código 39 - Concessão do Registro
 (22) 29/10/2021
 (15) 03/03/2022
 (30) 29/04/2021 EM 008523724
 (45) 03/03/2022
 (52) 13-03
 (54) CONFIGURAÇÃO APLICADA A/EM COMPONENTE PARA DISJUNTOR
 (73) ABB S.P.A. (IT)
 (72) ANTONIO FIDIGATTI; LUIGI-ARTURO DEGLI INNOCENTI; MARCO BONFANTI
 (74) ARIBONI, FABBRI E SCHMIDT SOCIEDADE DE ADVOGADOS
 Prazo de validade: 10 (dez) anos contados a partir de 29/10/2021, mediante o recolhimento da taxa quinquenal de manutenção (Artigos 119 e 120 da LPI) e observadas as demais condições legais.

(11) BR 30 2021 005388-8



Código 39 - Concessão do Registro
 (22) 29/10/2021
 (15) 03/03/2022
 (45) 03/03/2022
 (52) 32-00
 (54) PADRÃO ORNAMENTAL APLICADO A/EM CADERNO
 (73) JULIANA CRISTINA MARTINS PEREIRA (BR/RJ)
 (72) JULIANA CRISTINA MARTINS PEREIRA
 (74) KIZZI STIGERT ORLANDO
 Prazo de validade: 10 (dez) anos contados a partir de 29/10/2021, mediante o recolhimento da taxa quinquenal de manutenção (Artigos 119 e 120 da LPI) e observadas as demais condições legais.

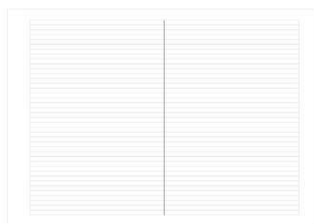

(11) BR 30 2021 005389-6

Código 39 - Concessão do Registro
 (22) 29/10/2021
 (15) 03/03/2022
 (45) 03/03/2022



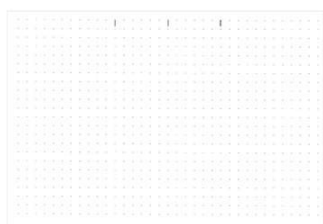

(52) 32-00
 (54) PADRÃO ORNAMENTAL APLICADO A/EM CADERNO
 (73) JULIANA CRISTINA MARTINS PEREIRA (BR/RJ)
 (72) PADRÃO ORNAMENTAL APLICADO A/EM CADERNO
 (74) KIZZI STIGERT ORLANDO

Prazo de validade: 10 (dez) anos contados a partir de 29/10/2021, mediante o recolhimento da taxa quinquenal de manutenção (Artigos 119 e 120 da LPI) e observadas as demais condições legais.

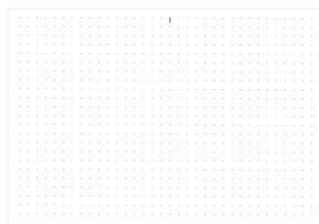
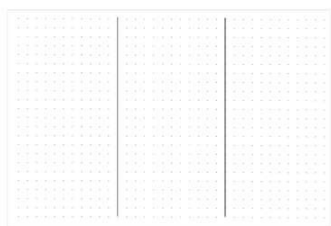
**(11) BR 30 2021 005390-0**

Código 39 - Concessão do Registro

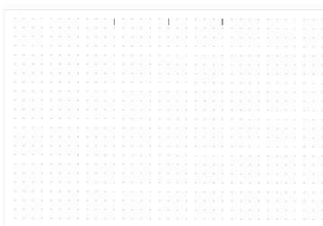

(22) 29/10/2021
 (15) 03/03/2022
 (45) 03/03/2022
 (52) 32-00
 (54) PADRÃO ORNAMENTAL APLICADO A/EM CADERNO
 (73) JULIANA CRISTINA MARTINS PEREIRA (BR/RJ)
 (72) JULIANA CRISTINA MARTINS PEREIRA
 (74) KIZZI STIGERT ORLANDO

Prazo de validade: 10 (dez) anos contados a partir de 29/10/2021, mediante o recolhimento da taxa quinquenal de manutenção (Artigos 119 e 120 da LPI) e observadas as demais condições legais.

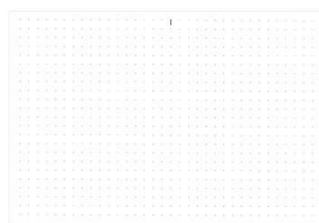
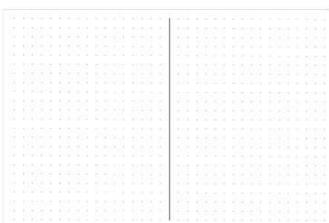
**(11) BR 30 2021 005413-2**

Código 39 - Concessão do Registro

(22) 01/11/2021
 (15) 03/03/2022
 (45) 03/03/2022
 (52) 20-02
 (54) CONFIGURAÇÃO APLICADA A/EM SUPORTE PARA ACESSÓRIOS
 (73) HIZHO COMÉRCIO IMPORTAÇÃO E EXPORTAÇÃO LTDA. (BR/SP)
 (72) SHUBIN LI
 (74) ORG. MÉRITO MARCAS E PATENTES LTDA.





Prazo de validade: 10 (dez) anos contados a partir de 01/11/2021, mediante o recolhimento da taxa quinquenal de manutenção (Artigos 119 e 120 da LPI) e observadas as demais condições legais.

(11) BR 30 2021 005427-2



Código 39 - Concessão do Registro

(22) 03/11/2021

(15) 03/03/2022

(30) 13/08/2021 AR 100032

(45) 03/03/2022

(52) 09-07

(54) CONFIGURAÇÃO APLICADA A/EM TAMPA

(73) VALVULAS FADEVA SA (AR)

(72) CARLOS PANAGOPULO

(74) LICKS ADVOGADOS

Prazo de validade: 10 (dez) anos contados a partir de 03/11/2021, mediante o recolhimento da taxa quinquenal de manutenção (Artigos 119 e 120 da LPI) e observadas as demais condições legais.

(11) BR 30 2021 005449-3

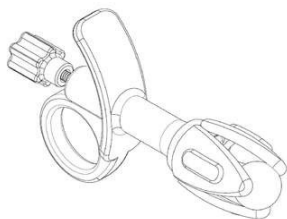

Código 39 - Concessão do Registro

(22) 04/11/2021

(15) 03/03/2022

(45) 03/03/2022

(52) 24-01 , 24-02

(54) CONFIGURAÇÃO APLICADA A/EM SONDA

(73) UNIVERSIDADE FEDERAL DE ALAGOAS (BR/AL) ; UNIVERSIDADE ESTADUAL DE CIÊNCIAS DA SAÚDE DE ALAGOAS (BR/AL)

(72) ADÉLIA REGINA OLIVEIRA DA ROSA SANTANA; CAMILA CHAVES DOS SANTOS NOVAIS; PEDRO DE LEMOS MENEZES; ALINE TENÓRIO LINS CARNAÚBA

Prazo de validade: 10 (dez) anos contados a partir de 04/11/2021, mediante o recolhimento da taxa quinquenal de manutenção (Artigos 119 e 120 da LPI) e observadas as demais condições legais.

(11) BR 30 2021 005453-1

Código 39 - Concessão do Registro

(22) 04/11/2021

(15) 03/03/2022

(45) 03/03/2022





(52) 24-04

(54) CONFIGURAÇÃO APLICADA A/EM PALMILHA

(73) UNIVERSIDADE FEDERAL DE GOIÁS (BR/GO)

(72) BEATRIZ MARIA PARREIRAS PEREIRA; CARLOS GUSTAVO MARTINS HOELZEL

Prazo de validade: 10 (dez) anos contados a partir de 04/11/2021, mediante o recolhimento da taxa quinquenal de manutenção (Artigos 119 e 120 da LPI) e observadas as demais condições legais.

(11) BR 30 2021 005459-0

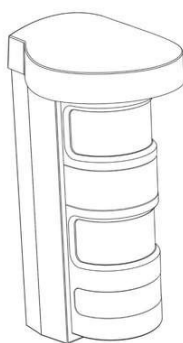

Código 39 - Concessão do Registro

(22) 04/11/2021

(15) 03/03/2022

(30) 18/05/2021 EM 008544548

(45) 03/03/2022

(52) 10-05

(54) CONFIGURAÇÃO APLICADA A/EM PARTE DE ALARMES

(73) VERISURE SÀRL (CH) ; OPTEX CO.,LTD. (JP)

(72) DEAN BUTCHER; RINALDO FILINESI; PER OLSSON; HIROYUKI IKEDA

(74) PAULO DE TARSO CASTRO BRANDÃO

Prazo de validade: 10 (dez) anos contados a partir de 04/11/2021, mediante o recolhimento da taxa quinquenal de manutenção (Artigos 119 e 120 da LPI) e observadas as demais condições legais.



(11) BR 30 2021 005460-4



Código 39 - Concessão do Registro

(22) 04/11/2021

(15) 03/03/2022

(45) 03/03/2022

(52) 21-02

(54) CONFIGURAÇÃO APLICADA A/EM BASTÃO PARA PRÁTICA DE EXERCÍCIOS

(73) TACFIT INC. (US)

(72) ALBERTO LEWIS CRANE; SCOTT BRADLEY SONNON

(74) FLAVIA MANSUR MURAD SCHAAL

Prazo de validade: 10 (dez) anos contados a partir de 04/11/2021, mediante o



recolhimento da taxa quinquenal de manutenção (Artigos 119 e 120 da LPI) e observadas as demais condições legais.



(11) BR 30 2021 005462-0

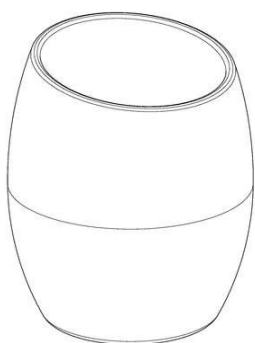

Código 39 - Concessão do Registro

(22) 04/11/2021

(15) 03/03/2022

(45) 03/03/2022

(52) 07-07

(54) CONFIGURAÇÃO APLICADA A/EM CUIA

(73) INSIGHT DESENVOLVIMENTO E FABRICACAO DE PRODUTOS DE BORRACHA LTDA (BR/RS)

(72) VITOR GADRET DA SILVA

(74) MÁRIO DE ALMEIDA MARCAS E PATENTES SOCIEDADE SIMPLES

Prazo de validade: 10 (dez) anos contados a partir de 04/11/2021, mediante o recolhimento da taxa quinquenal de manutenção (Artigos 119 e 120 da LPI) e observadas as demais condições legais.

(11) BR 30 2021 005465-5



Código 39 - Concessão do Registro

(22) 04/11/2021

(15) 03/03/2022

(45) 03/03/2022

(52) 21-01

(54) CONFIGURAÇÃO APLICADA EM BONECO

(73) REAL COMERCIO DE PRESENTES E VARIEDADES LTDA (BR/GO)

(72) RODRIGO FARIA DA SILVA

(74) IVO ROBSON DA SILVA SANTOS

Prazo de validade: 10 (dez) anos contados a partir de 04/11/2021, mediante o



recolhimento da taxa quinquenal de manutenção (Artigos 119 e 120 da LPI) e observadas as demais condições legais.

(11) BR 30 2021 005474-4



Código 39 - Concessão do Registro

(22) 05/11/2021

(15) 03/03/2022

(45) 03/03/2022

(52) 02-04

(54) CONFIGURAÇÃO APLICADA A/EM CHINELO

(73) INPU INDUSTRIA NACIONAL DE POLIURETANOS LTDA (BR/MG)

(72) MARCOS PAULO SILVA

(74) MARCELO NAVES LACERDA

Prazo de validade: 10 (dez) anos contados a partir de 05/11/2021, mediante o recolhimento da taxa quinquenal de manutenção (Artigos 119 e 120 da LPI) e observadas as demais condições legais.

(11) BR 30 2021 005481-7



Código 39 - Concessão do Registro

(22) 05/11/2021

(15) 03/03/2022

(45) 03/03/2022

(52) 07-02

(54) CONFIGURAÇÃO APLICADA A/EM ALÇA

(73) TRAMONTINA S/A CUTELARIA (BR/RS)

(72) MARCOS ANTONIO GRESPAN

(74) CREAÇÃO MARCAS E PATENTES LTDA.

Prazo de validade: 10 (dez) anos contados a partir de 05/11/2021, mediante o recolhimento da taxa quinquenal de manutenção (Artigos 119 e 120 da LPI) e observadas as demais condições legais.



(11) BR 30 2021 005489-2

Código 39 - Concessão do Registro

(22) 05/11/2021

(15) 03/03/2022

(45) 03/03/2022



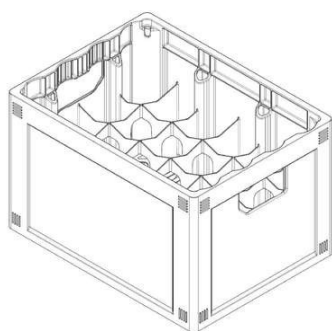

(52) 09-04

(54) CONFIGURAÇÃO APLICADA A/EM GARRAFEIRA

(73) PISANI PLÁSTICOS S.A. (BR/RS)

(72) PAULO FRANCISCO WEBBER

(74) SKO OYARZÁBAL MARCAS E PATENTES SOCIEDADE SIMPLES LTDA.

Prazo de validade: 10 (dez) anos contados a partir de 05/11/2021, mediante o recolhimento da taxa quinquenal de manutenção (Artigos 119 e 120 da LPI) e observadas as demais condições legais.

(11) BR 30 2021 005491-4

Código 39 - Concessão do Registro

(22) 05/11/2021

(15) 03/03/2022

(30) 06/05/2021 EM 008531891-0001

(45) 03/03/2022

(52) 02-04

(54) CONFIGURAÇÃO APLICADA A/EM CALÇADO

(73) VEJA FAIR TRADE SARL (FR)

(72) FRANÇOIS GHISLAIN MORILLION; SEBASTIEN KOPP

(74) RONER GUERRA FABRIS

Prazo de validade: 10 (dez) anos contados a partir de 05/11/2021, mediante o recolhimento da taxa quinquenal de manutenção (Artigos 119 e 120 da LPI) e observadas as demais condições legais.

(11) BR 30 2021 005492-2

Código 39 - Concessão do Registro

(22) 05/11/2021

(15) 03/03/2022

(30) 06/05/2021 EM 008531891-0002

(45) 03/03/2022

(52) 02-04

(54) CONFIGURAÇÃO APLICADA A/EM CALÇADO

(73) VEJA FAIR TRADE SARL (FR)

(72) FRANÇOIS GHISLAIN MORILLION; SEBASTIEN KOPP

(74) RONER GUERRA FABRIS

Prazo de validade: 10 (dez) anos contados a partir de 05/11/2021, mediante o recolhimento da taxa quinquenal de manutenção (Artigos 119 e 120 da LPI) e observadas as demais condições legais.

(11) BR 30 2021 005493-0

Código 39 - Concessão do Registro

(22) 05/11/2021

(15) 03/03/2022

(30) 06/05/2021 EM 008531891-0004





(45) 03/03/2022

(52) 02-04

(54) CONFIGURAÇÃO APLICADA A/EM CALÇADO

(73) VEJA FAIR TRADE SARL (FR)

(72) FRANÇOIS GHISLAIN MORILLION; SEBASTIEN KOPP

(74) RONER GUERRA FABRIS

Prazo de validade: 10 (dez) anos contados a partir de 05/11/2021, mediante o recolhimento da taxa quinquenal de manutenção (Artigos 119 e 120 da LPI) e observadas as demais condições legais.

(11) BR 30 2021 005495-7



Fig. 1.1

Código 39 - Concessão do Registro

(22) 05/11/2021

(15) 03/03/2022

(30) 06/05/2021 EM 008531891-0006

(45) 03/03/2022

(52) 02-04

(54) CONFIGURAÇÃO APLICADA EM PARTE SUPERIOR DE CALÇADO

(73) VEJA FAIR TRADE SARL (FR)

(72) FRANÇOIS GHISLAIN MORILLION; SEBASTIEN KOPP

(74) RONER GUERRA FABRIS

Prazo de validade: 10 (dez) anos contados a partir de 05/11/2021, mediante o recolhimento da taxa quinquenal de manutenção (Artigos 119 e 120 da LPI) e observadas as demais condições legais.

(11) BR 30 2021 005563-5

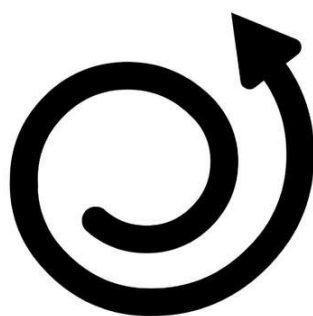

Código 39 - Concessão do Registro

(22) 08/11/2021

(15) 03/03/2022

(30) 10/05/2021 EM 008534531-0004

(45) 03/03/2022

(52) 14-04

(54) PADRÃO ORNAMENTAL APLICADO A/EM INTERFACE GRÁFICA PARA BARBEADOR

(73) KONINKLIJKE PHILIPS N.V. (NL)

(72) JOHANNES ANTONIUS JANSEN; RICCARDO VESCOVO

(74) HERRERO & ASSOCIADOS BRASIL PROPRIEDADE INTELECTUAL LTDA.

Prazo de validade: 10 (dez) anos contados a partir de 08/11/2021, mediante o recolhimento da taxa quinquenal de manutenção (Artigos 119 e 120 da LPI) e observadas as demais condições legais.

(11) BR 30 2021 005565-1

Código 39 - Concessão do Registro

(22) 08/11/2021



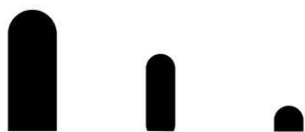

Fig. 1.1

(15) 03/03/2022

(30) 10/05/2021 EM 008534531-0009

(45) 03/03/2022

(52) 14-04

(54) PADRÃO ORNAMENTAL APLICADO A/EM INTERFACE GRÁFICA PARA BARBEADOR

(73) KONINKLIJKE PHILIPS N.V. (NL)

(72) JOHANNES ANTONIUS JANSEN; RICCARDO VESCOVO

(74) HERRERO & ASSOCIADOS BRASIL PROPRIEDADE INTELECTUAL LTDA.

Prazo de validade: 10 (dez) anos contados a partir de 08/11/2021, mediante o recolhimento da taxa quinquenal de manutenção (Artigos 119 e 120 da LPI) e observadas as demais condições legais.

(11) BR 30 2021 005566-0

Código 39 - Concessão do Registro

(22) 08/11/2021

(15) 03/03/2022

(30) 10/05/2021 EM 008534531-0005

(45) 03/03/2022

(52) 14-04

(54) PADRÃO ORNAMENTAL APLICADO A/EM INTERFACE GRÁFICA PARA BARBEADOR

(73) KONINKLIJKE PHILIPS N.V. (NL)

(72) JOHANNES ANTONIUS JANSEN; RICCARDO VESCOVO

(74) HERRERO & ASSOCIADOS BRASIL PROPRIEDADE INTELECTUAL LTDA.

Prazo de validade: 10 (dez) anos contados a partir de 08/11/2021, mediante o recolhimento da taxa quinquenal de manutenção (Artigos 119 e 120 da LPI) e observadas as demais condições legais.

(11) BR 30 2021 005567-8

Código 39 - Concessão do Registro

(22) 08/11/2021

(15) 03/03/2022

(30) 10/05/2021 EM 008534531-0009

(45) 03/03/2022

(52) 14-04

(54) PADRÃO ORNAMENTAL APLICADO A/EM INTERFACE GRÁFICA PARA BARBEADOR

(73) KONINKLIJKE PHILIPS N.V. (NL)

(72) JOHANNES ANTONIUS JANSEN; RICCARDO VESCOVO

(74) HERRERO & ASSOCIADOS BRASIL PROPRIEDADE INTELECTUAL LTDA.

Prazo de validade: 10 (dez) anos contados a partir de 08/11/2021, mediante o recolhimento da taxa quinquenal de manutenção (Artigos 119 e 120 da LPI) e observadas as demais condições legais.



(11) BR 30 2021 005568-6

Fig. 1.1

Código 39 - Concessão do Registro

(22) 08/11/2021

(15) 03/03/2022

(30) 10/05/2021 EM 008534531-0009

(45) 03/03/2022

(52) 14-04

(54) PADRÃO ORNAMENTAL APLICADO A/EM INTERFACE GRÁFICA PARA BARBEADOR

(73) KONINKLIJKE PHILIPS N.V. (NL)

(72) JOHANNES ANTONIUS JANSEN; RICCARDO VESCOVO

(74) HERRERO & ASSOCIADOS BRASIL PROPRIEDADE INTELECTUAL LTDA.

Prazo de validade: 10 (dez) anos contados a partir de 08/11/2021, mediante o recolhimento da taxa quinquenal de manutenção (Artigos 119 e 120 da LPI) e observadas as demais condições legais.

(11) BR 30 2021 005569-4

Fig. 1.1

Código 39 - Concessão do Registro

(22) 08/11/2021

(15) 03/03/2022

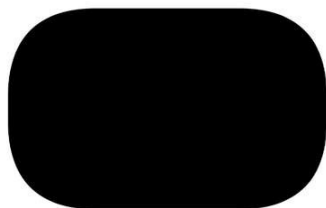
(30) 10/05/2021 EM 008534531-0005

(45) 03/03/2022

(52) 14-04

(54) PADRÃO ORNAMENTAL APLICADO A/EM INTERFACE GRÁFICA PARA BARBEADOR

(73) KONINKLIJKE PHILIPS N.V. (NL)

(72) JOHANNES ANTONIUS JANSEN; RICCARDO VESCOVO

(74) HERRERO & ASSOCIADOS BRASIL PROPRIEDADE INTELECTUAL LTDA.

Prazo de validade: 10 (dez) anos contados a partir de 08/11/2021, mediante o recolhimento da taxa quinquenal de manutenção (Artigos 119 e 120 da LPI) e observadas as demais condições legais.

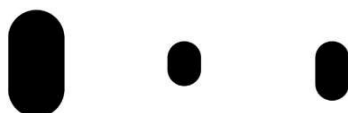
(11) BR 30 2021 005570-8

Código 39 - Concessão do Registro

(22) 08/11/2021

(15) 03/03/2022

(30) 10/05/2021 EM 008534531-0009

(45) 03/03/2022

(52) 14-04

(54) PADRÃO ORNAMENTAL APLICADO A/EM INTERFACE GRÁFICA PARA BARBEADOR

(73) KONINKLIJKE PHILIPS N.V. (NL)

(72) JOHANNES ANTONIUS JANSEN; RICCARDO VESCOVO



(74) HERRERO & ASSOCIADOS BRASIL PROPRIEDADE INTELECTUAL LTDA.
Prazo de validade: 10 (dez) anos contados a partir de 08/11/2021, mediante o recolhimento da taxa quinquenal de manutenção (Artigos 119 e 120 da LPI) e observadas as demais condições legais.

(11) BR 30 2021 005571-6

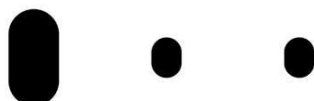

Fig. 1.1

Código 39 - Concessão do Registro
(22) 08/11/2021
(15) 03/03/2022
(30) 10/05/2021 EM 008534531-0009
(45) 03/03/2022
(52) 14-04
(54) PADRÃO ORNAMENTAL APLICADO A/EM INTERFACE GRÁFICA PARA BARBEADOR
(73) KONINKLIJKE PHILIPS N.V. (NL)
(72) JOHANNES ANTONIUS JANSEN; RICCARDO VESCOVO
(74) HERRERO & ASSOCIADOS BRASIL PROPRIEDADE INTELECTUAL LTDA.
Prazo de validade: 10 (dez) anos contados a partir de 08/11/2021, mediante o recolhimento da taxa quinquenal de manutenção (Artigos 119 e 120 da LPI) e observadas as demais condições legais.

(11) BR 30 2021 005572-4



Código 39 - Concessão do Registro
(22) 08/11/2021
(15) 03/03/2022
(30) 10/05/2021 EM 008534531-0005
(45) 03/03/2022
(52) 14-04
(54) PADRÃO ORNAMENTAL APLICADO A/EM INTERFACE GRÁFICA PARA BARBEADOR
(73) KONINKLIJKE PHILIPS N.V. (NL)
(72) JOHANNES ANTONIUS JANSEN; RICCARDO VESCOVO
(74) HERRERO & ASSOCIADOS BRASIL PROPRIEDADE INTELECTUAL LTDA.
Prazo de validade: 10 (dez) anos contados a partir de 08/11/2021, mediante o recolhimento da taxa quinquenal de manutenção (Artigos 119 e 120 da LPI) e observadas as demais condições legais.

(11) BR 30 2021 005573-2

Código 39 - Concessão do Registro
(22) 08/11/2021
(15) 03/03/2022
(30) 10/05/2021 EM 008534531-0005
(45) 03/03/2022
(52) 14-04





-



(54) PADRÃO ORNAMENTAL APLICADO A/EM INTERFACE GRÁFICA PARA BARBEADOR

(73) KONINKLIJKE PHILIPS N.V. (NL)

(72) JOHANNES ANTONIUS JANSEN; RICCARDO VESCOVO

(74) HERRERO & ASSOCIADOS BRASIL PROPRIEDADE INTELECTUAL LTDA.

Prazo de validade: 10 (dez) anos contados a partir de 08/11/2021, mediante o recolhimento da taxa quinquenal de manutenção (Artigos 119 e 120 da LPI) e observadas as demais condições legais.

(11) BR 30 2021 005574-0

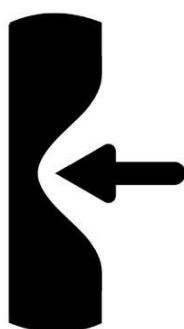

Código 39 - Concessão do Registro

(22) 08/11/2021

(15) 03/03/2022

(30) 10/05/2021 EM 008534531-0008

(45) 03/03/2022

(52) 14-04

(54) PADRÃO ORNAMENTAL APLICADO A/EM INTERFACE GRÁFICA PARA BARBEADOR

(73) KONINKLIJKE PHILIPS N.V. (NL)

(72) JOHANNES ANTONIUS JANSEN; RICCARDO VESCOVO

(74) HERRERO & ASSOCIADOS BRASIL PROPRIEDADE INTELECTUAL LTDA.

Prazo de validade: 10 (dez) anos contados a partir de 08/11/2021, mediante o recolhimento da taxa quinquenal de manutenção (Artigos 119 e 120 da LPI) e observadas as demais condições legais.

(11) BR 30 2021 005575-9

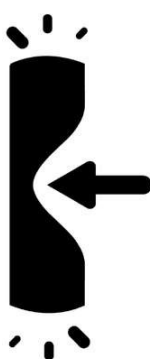

Código 39 - Concessão do Registro

(22) 08/11/2021

(15) 03/03/2022

(30) 10/05/2021 EM 008534531-0008

(45) 03/03/2022

(52) 14-04

(54) PADRÃO ORNAMENTAL APLICADO A/EM INTERFACE GRÁFICA PARA BARBEADOR

(73) KONINKLIJKE PHILIPS N.V. (NL)

(72) JOHANNES ANTONIUS JANSEN; RICCARDO VESCOVO

(74) HERRERO & ASSOCIADOS BRASIL PROPRIEDADE INTELECTUAL LTDA.

Prazo de validade: 10 (dez) anos contados a partir de 08/11/2021, mediante o recolhimento da taxa quinquenal de manutenção (Artigos 119 e 120 da LPI) e observadas as demais condições legais.

(11) BR 30 2021 005576-7

Código 39 - Concessão do Registro

(22) 08/11/2021



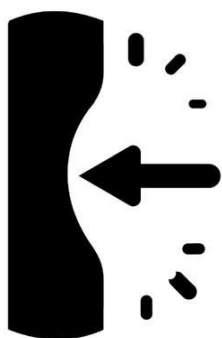

(15) 03/03/2022
 (30) 10/05/2021 EM 008534531-0005
 (45) 03/03/2022
 (52) 14-04
 (54) PADRÃO ORNAMENTAL APLICADO A/EM INTERFACE GRÁFICA PARA BARBEADOR
 (73) KONINKLIJKE PHILIPS N.V. (NL)
 (72) JOHANNES ANTONIUS JANSEN; RICCARDO VESCOVO
 (74) HERRERO & ASSOCIADOS BRASIL PROPRIEDADE INTELECTUAL LTDA.
 Prazo de validade: 10 (dez) anos contados a partir de 08/11/2021, mediante o recolhimento da taxa quinquenal de manutenção (Artigos 119 e 120 da LPI) e observadas as demais condições legais.

(11) BR 30 2021 005577-5



Código 39 - Concessão do Registro
 (22) 08/11/2021
 (15) 03/03/2022
 (30) 10/05/2021 EM 008534531-0008
 (45) 03/03/2022
 (52) 14-04
 (54) PADRÃO ORNAMENTAL APLICADO A/EM INTERFACE GRÁFICA PARA BARBEADOR
 (73) KONINKLIJKE PHILIPS N.V. (NL)
 (72) JOHANNES ANTONIUS JANSEN; RICCARDO VESCOVO
 (74) HERRERO & ASSOCIADOS BRASIL PROPRIEDADE INTELECTUAL LTDA.
 Prazo de validade: 10 (dez) anos contados a partir de 08/11/2021, mediante o recolhimento da taxa quinquenal de manutenção (Artigos 119 e 120 da LPI) e observadas as demais condições legais.

(11) BR 30 2021 005578-3



Código 39 - Concessão do Registro
 (22) 08/11/2021
 (15) 03/03/2022
 (30) 10/05/2021 EM 008534531-0005
 (45) 03/03/2022
 (52) 14-04
 (54) PADRÃO ORNAMENTAL APLICADO A/EM INTERFACE GRÁFICA PARA BARBEADOR
 (73) KONINKLIJKE PHILIPS N.V. (NL)
 (72) JOHANNES ANTONIUS JANSEN; RICCARDO VESCOVO
 (74) HERRERO & ASSOCIADOS BRASIL PROPRIEDADE INTELECTUAL LTDA.
 Prazo de validade: 10 (dez) anos contados a partir de 08/11/2021, mediante o recolhimento da taxa quinquenal de manutenção (Artigos 119 e 120 da LPI) e observadas as demais condições legais.



(11) BR 30 2021 005579-1



Código 39 - Concessão do Registro

(22) 08/11/2021

(15) 03/03/2022

(30) 10/05/2021 EM 008534531-0008

(45) 03/03/2022

(52) 14-04

(54) PADRÃO ORNAMENTAL APLICADO A/EM INTERFACE GRÁFICA PARA BARBEADOR

(73) KONINKLIJKE PHILIPS N.V. (NL)

(72) JOHANNES ANTONIUS JANSEN; RICCARDO VESCOVO

(74) HERRERO & ASSOCIADOS BRASIL PROPRIEDADE INTELECTUAL LTDA.

Prazo de validade: 10 (dez) anos contados a partir de 08/11/2021, mediante o recolhimento da taxa quinquenal de manutenção (Artigos 119 e 120 da LPI) e observadas as demais condições legais.

(11) BR 30 2021 005580-5



Código 39 - Concessão do Registro

(22) 08/11/2021

(15) 03/03/2022

(30) 10/05/2021 EM 008534531-0008

(45) 03/03/2022

(52) 14-04

(54) PADRÃO ORNAMENTAL APLICADO A/EM INTERFACE GRÁFICA PARA BARBEADOR

(73) KONINKLIJKE PHILIPS N.V. (NL)

(72) JOHANNES ANTONIUS JANSEN; RICCARDO VESCOVO

(74) HERRERO & ASSOCIADOS BRASIL PROPRIEDADE INTELECTUAL LTDA.

Prazo de validade: 10 (dez) anos contados a partir de 08/11/2021, mediante o recolhimento da taxa quinquenal de manutenção (Artigos 119 e 120 da LPI) e observadas as demais condições legais.

(11) BR 30 2021 005581-3

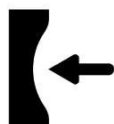

Código 39 - Concessão do Registro

(22) 08/11/2021

(15) 03/03/2022

(30) 10/05/2021 EM 008534531-0005

(45) 03/03/2022

(52) 14-04

(54) PADRÃO ORNAMENTAL APLICADO A/EM INTERFACE GRÁFICA PARA BARBEADOR

(73) KONINKLIJKE PHILIPS N.V. (NL)

(72) JOHANNES ANTONIUS JANSEN; RICCARDO VESCOVO



(74) HERRERO & ASSOCIADOS BRASIL PROPRIEDADE INTELECTUAL LTDA.
Prazo de validade: 10 (dez) anos contados a partir de 08/11/2021, mediante o recolhimento da taxa quinquenal de manutenção (Artigos 119 e 120 da LPI) e observadas as demais condições legais.

(11) BR 30 2021 005582-1



Código 39 - Concessão do Registro

(22) 08/11/2021

(15) 03/03/2022

(30) 10/05/2021 EM 008534531-0008

(45) 03/03/2022

(52) 14-04

(54) PADRÃO ORNAMENTAL APLICADO A/EM INTERFACE GRÁFICA PARA BARBEADOR

(73) KONINKLIJKE PHILIPS N.V. (NL)

(72) JOHANNES ANTONIUS JANSEN; RICCARDO VESCOVO

(74) HERRERO & ASSOCIADOS BRASIL PROPRIEDADE INTELECTUAL LTDA.

Prazo de validade: 10 (dez) anos contados a partir de 08/11/2021, mediante o recolhimento da taxa quinquenal de manutenção (Artigos 119 e 120 da LPI) e observadas as demais condições legais.

(11) BR 30 2021 005583-0

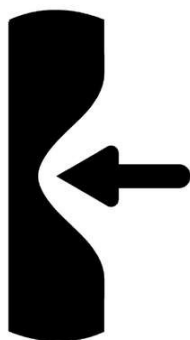

Código 39 - Concessão do Registro

(22) 08/11/2021

(15) 03/03/2022

(30) 10/05/2021 EM 008534531-0008

(45) 03/03/2022

(52) 14-04

(54) PADRÃO ORNAMENTAL APLICADO A/EM INTERFACE GRÁFICA PARA BARBEADOR

(73) KONINKLIJKE PHILIPS N.V. (NL)

(72) JOHANNES ANTONIUS JANSEN; RICCARDO VESCOVO

(74) HERRERO & ASSOCIADOS BRASIL PROPRIEDADE INTELECTUAL LTDA.

Prazo de validade: 10 (dez) anos contados a partir de 08/11/2021, mediante o recolhimento da taxa quinquenal de manutenção (Artigos 119 e 120 da LPI) e observadas as demais condições legais.

(11) BR 30 2021 005584-8

Código 39 - Concessão do Registro

(22) 08/11/2021

(15) 03/03/2022

(30) 10/05/2021 EM 008534531-0006

(45) 03/03/2022

(52) 14-04





(54) PADRÃO ORNAMENTAL APLICADO A/EM INTERFACE GRÁFICA PARA BARBEADOR

(73) KONINKLIJKE PHILIPS N.V. (NL)

(72) JOHANNES ANTONIUS JANSEN; RICCARDO VESCOVO

(74) HERRERO & ASSOCIADOS BRASIL PROPRIEDADE INTELECTUAL LTDA.

Prazo de validade: 10 (dez) anos contados a partir de 08/11/2021, mediante o recolhimento da taxa quinquenal de manutenção (Artigos 119 e 120 da LPI) e observadas as demais condições legais.

(11) BR 30 2021 005585-6



Código 39 - Concessão do Registro

(22) 08/11/2021

(15) 03/03/2022

(30) 10/05/2021 EM 008534531-0007

(45) 03/03/2022

(52) 14-04

(54) PADRÃO ORNAMENTAL APLICADO A/EM INTERFACE GRÁFICA PARA BARBEADOR

(73) KONINKLIJKE PHILIPS N.V. (NL)

(72) JOHANNES ANTONIUS JANSEN; RICCARDO VESCOVO

(74) HERRERO & ASSOCIADOS BRASIL PROPRIEDADE INTELECTUAL LTDA.

Prazo de validade: 10 (dez) anos contados a partir de 08/11/2021, mediante o recolhimento da taxa quinquenal de manutenção (Artigos 119 e 120 da LPI) e observadas as demais condições legais.

(11) BR 30 2021 005586-4

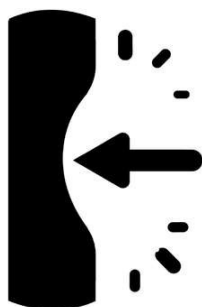

Código 39 - Concessão do Registro

(22) 08/11/2021

(15) 03/03/2022

(30) 10/05/2021 EM 008534531-0006

(45) 03/03/2022

(52) 14-04

(54) PADRÃO ORNAMENTAL APLICADO A/EM INTERFACE GRÁFICA PARA BARBEADOR

(73) KONINKLIJKE PHILIPS N.V. (NL)

(72) JOHANNES ANTONIUS JANSEN; RICCARDO VESCOVO

(74) HERRERO & ASSOCIADOS BRASIL PROPRIEDADE INTELECTUAL LTDA.

Prazo de validade: 10 (dez) anos contados a partir de 08/11/2021, mediante o recolhimento da taxa quinquenal de manutenção (Artigos 119 e 120 da LPI) e observadas as demais condições legais.

(11) BR 30 2021 005632-1

Código 39 - Concessão do Registro

(22) 10/11/2021





(15) 03/03/2022

(45) 03/03/2022

(52) 07-10

(54) CONFIGURAÇÃO APLICADA A/EM RECIPIENTE TÉRMICO PARA ALIMENTOS

(73) MARBEX INDUSTRIA E COMERCIO DE EMBALAGENS LTDA (BR/SP)

(72) ALEX DAYAN

(74) TINOCO SOARES SOCIEDADE DE ADVOGADOS

Prazo de validade: 10 (dez) anos contados a partir de 10/11/2021, mediante o recolhimento da taxa quinquenal de manutenção (Artigos 119 e 120 da LPI) e observadas as demais condições legais.

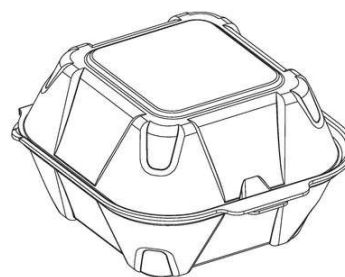
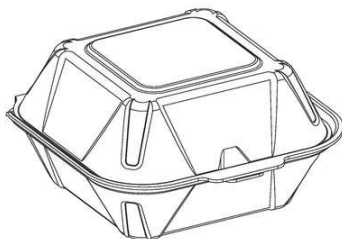
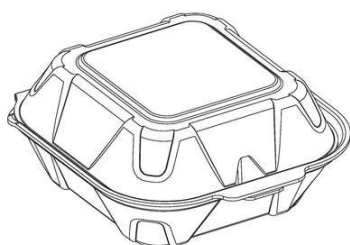

(11) BR 30 2021 005633-0

Código 39 - Concessão do Registro

(22) 10/11/2021

(15) 03/03/2022

(45) 03/03/2022

(52) 07-10

(54) CONFIGURAÇÃO APLICADA A/EM RECIPIENTE TÉRMICO PARA ALIMENTOS

(73) MARBEX INDUSTRIA E COMERCIO DE EMBALAGENS LTDA (BR/SP)

(72) ALEX DAYAN

(74) TINOCO SOARES SOCIEDADE DE ADVOGADOS

Prazo de validade: 10 (dez) anos contados a partir de 10/11/2021, mediante o recolhimento da taxa quinquenal de manutenção (Artigos 119 e 120 da LPI) e observadas as demais condições legais.

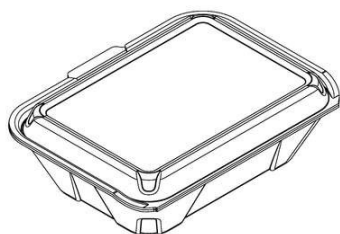

(11) BR 30 2021 005634-8

Código 39 - Concessão do Registro

(22) 10/11/2021

(15) 03/03/2022

(45) 03/03/2022

(52) 07-10

(54) CONFIGURAÇÃO APLICADA A/EM RECIPIENTE TÉRMICO PARA ALIMENTOS

(73) MARBEX INDUSTRIA E COMERCIO DE EMBALAGENS LTDA (BR/SP)

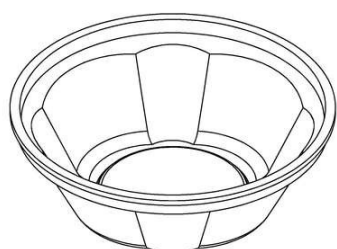

(72) ALEX DAYAN

(74) TINOCO SOARES SOCIEDADE DE ADVOGADOS

Prazo de validade: 10 (dez) anos contados a partir de 10/11/2021, mediante o recolhimento da taxa quinquenal de manutenção (Artigos 119 e 120 da LPI) e observadas as demais condições legais.

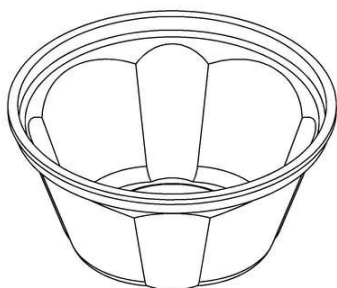

(11) BR 30 2021 005636-4

Código 39 - Concessão do Registro

(22) 10/11/2021

(15) 03/03/2022

(45) 03/03/2022

(52) 09-07

(54) CONFIGURAÇÃO APLICADA A/EM TAMPA PARA RECIPIENTE TÉRMICO

(73) MARBEX INDUSTRIA E COMERCIO DE EMBALAGENS LTDA (BR/SP)

(72) ALEX DAYAN

(74) TINOCO SOARES SOCIEDADE DE ADVOGADOS

Prazo de validade: 10 (dez) anos contados a partir de 10/11/2021, mediante o recolhimento da taxa quinquenal de manutenção (Artigos 119 e 120 da LPI) e observadas as demais condições legais.

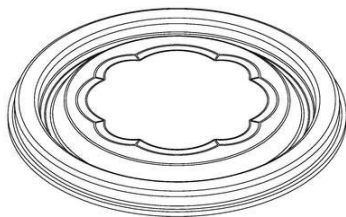

(11) BR 30 2021 005643-7

Código 39 - Concessão do Registro

(22) 10/11/2021

(15) 03/03/2022

(45) 03/03/2022

(52) 06-04

(54) CONFIGURAÇÃO APLICADA A/EM ESTANTE

(73) BRENO CHAME LINS DE MELLO (BR/RJ)

(72) BRENO CHAME LINS DE MELLO

Prazo de validade: 10 (dez) anos contados a partir de 10/11/2021, mediante o recolhimento da taxa quinquenal de manutenção (Artigos 119 e 120 da LPI) e observadas as demais condições legais.



(11) BR 30 2022 000523-1

Código 39 - Concessão do Registro

(22) 03/02/2022

(15) 03/03/2022



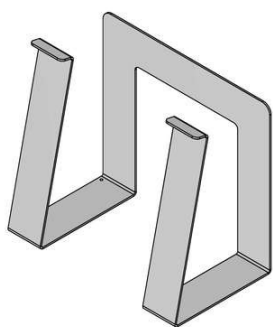

(45) 03/03/2022

(52) 14-06

(54) CONFIGURAÇÃO APLICADA A/EM SUPORTE

(73) AGUIAR & SILVA COMÉRCIO ELETRÔNICO LTDA - ME (BR/SP)

(72) VINICIUS DE AGUIAR SILVA

(74) ICAMP MARCAS E PATENTES LTDA

Prazo de validade: 10 (dez) anos contados a partir de 03/02/2022, mediante o recolhimento da taxa quinquenal de manutenção (Artigos 119 e 120 da LPI) e observadas as demais condições legais.

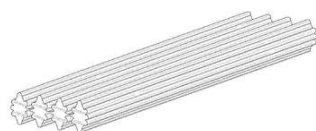
(11) BR 30 2022 000526-6

Código 39 - Concessão do Registro

(22) 03/02/2022

(15) 03/03/2022

(30) 20/09/2021 EM 008698328-0001; 20/09/2021 EM 008698328-0002; 20/09/2021 EM 008698328-0003

(45) 03/03/2022

(52) 01-06

(54) CONFIGURAÇÃO APLICADA A/EM BRINQUEDO COMESTÍVEL PARA CÃO

(73) PARAGON PET PRODUCTS EUROPE B.V. (NL)

(72) SANDER OLDENGARM; FELIX MUELLER-OHL; JANJAAP FREIJE; GREG KEAN

(74) KASZNAR LEONARDOS PROPRIEDADE INTELECTUAL

Prazo de validade: 10 (dez) anos contados a partir de 03/02/2022, mediante o recolhimento da taxa quinquenal de manutenção (Artigos 119 e 120 da LPI) e observadas as demais condições legais.

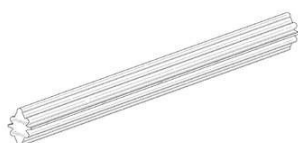
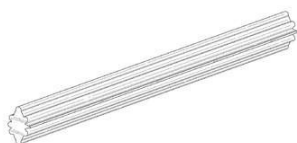
**(11) BR 30 2022 000527-4**

Código 39 - Concessão do Registro

(22) 03/02/2022

(15) 03/03/2022

(45) 03/03/2022

(52) 06-03

(54) CONFIGURAÇÃO APLICADA A/EM MESA DE CENTRO

(73) INSTITUTO FEDERAL DE EDUCAÇÃO CIÊNCIA E TECNOLOGIA DO PARÁ (BR/PA)

(72) PAULO CESAR DOS SANTOS TEIXEIRA; CARLOS ALBERTO MACHADO DA ROCHA

Prazo de validade: 10 (dez) anos contados a partir de 03/02/2022, mediante o recolhimento da taxa quinquenal de manutenção (Artigos 119 e 120 da LPI) e



observadas as demais condições legais.

(11) BR 30 2022 000529-0

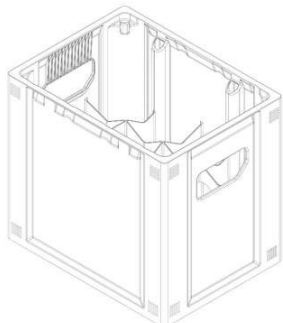

Código 39 - Concessão do Registro
(22) 03/02/2022
(15) 03/03/2022
(45) 03/03/2022
(52) 09-04
(54) CONFIGURAÇÃO APLICADA A/EM GARRAFEIRA
(73) PISANI PLÁSTICOS S.A. (BR/RS)
(72) PAULO FRANCISCO WEBBER
(74) SKO OYARZÁBAL MARCAS E PATENTES SOCIEDADE SIMPLES LTDA.
Prazo de validade: 10 (dez) anos contados a partir de 03/02/2022, mediante o recolhimento da taxa quinquenal de manutenção (Artigos 119 e 120 da LPI) e observadas as demais condições legais.

(11) BR 30 2022 000530-4



Código 39 - Concessão do Registro
(22) 03/02/2022
(15) 03/03/2022
(45) 03/03/2022
(52) 06-01
(54) CONFIGURAÇÃO APLICADA A/EM CADEIRA
(73) ARISTEU DE OLIVEIRA PIRES JUNIOR. (BR/RS)
(72) ARISTEU DE OLIVEIRA PIRES JUNIOR
Prazo de validade: 10 (dez) anos contados a partir de 03/02/2022, mediante o recolhimento da taxa quinquenal de manutenção (Artigos 119 e 120 da LPI) e observadas as demais condições legais.

(11) BR 30 2022 000532-0



Código 39 - Concessão do Registro
(22) 04/02/2022
(15) 03/03/2022
(45) 03/03/2022
(52) 12-11
(54) CONFIGURAÇÃO APLICADA A/EM SCOOTER
(73) THOMAS RAISS (BR/SP)
(72) THOMAS RAISS
(74) ABM ASSESSORIA BRASILEIRA DE MARCAS LTDA.
Prazo de validade: 10 (dez) anos contados a partir de 04/02/2022, mediante o recolhimento da taxa quinquenal de manutenção (Artigos 119 e 120 da LPI) e observadas as demais condições legais.

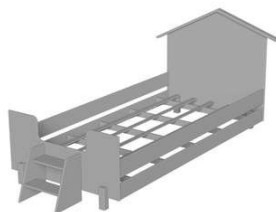

(11) BR 30 2022 000533-9

Código 39 - Concessão do Registro

(22) 04/02/2022

(15) 03/03/2022

(45) 03/03/2022

(52) 06-02

(54) CONFIGURAÇÃO APLICADA A/EM CAMA

(73) DIVALATO MÓVEIS LTDA- ME (BR/SP)

(72) VALÉRIO ANTÔNIO DA COSTA

(74) EDUARDA COLLA

Prazo de validade: 10 (dez) anos contados a partir de 04/02/2022, mediante o recolhimento da taxa quinquenal de manutenção (Artigos 119 e 120 da LPI) e observadas as demais condições legais.

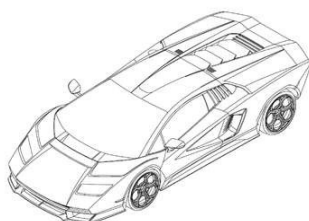
(11) BR 30 2022 000536-3

Código 39 - Concessão do Registro

(22) 04/02/2022

(15) 03/03/2022

(30) 12/08/2021 EM 008649982

(45) 03/03/2022

(52) 12-08 , 21-01

(54) CONFIGURAÇÃO APLICADA A/EM VEICULO

(73) AUTOMOBILI LAMBORGHINI S.P.A. (IT)

(72) MITJA BORKERT

(74) EDUARDO LOURENÇO GUEDES SERRÃO DE OTERO

Prazo de validade: 10 (dez) anos contados a partir de 04/02/2022, mediante o recolhimento da taxa quinquenal de manutenção (Artigos 119 e 120 da LPI) e observadas as demais condições legais.

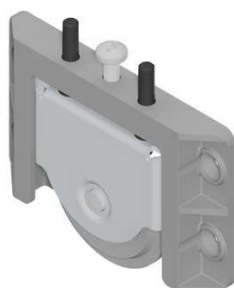
(11) BR 30 2022 000537-1

Código 39 - Concessão do Registro

(22) 04/02/2022

(15) 03/03/2022

(45) 03/03/2022

(52) 12-05

(54) CONFIGURAÇÃO APLICADA A/EM ROLDANA.

(73) JOSÉ CARLOS SIEGLE (BR/RS)

(72) JOSÉ CARLOS SIEGLE

(74) VILAGE MARCAS E PATENTES LTDA

Prazo de validade: 10 (dez) anos contados a partir de 04/02/2022, mediante o recolhimento da taxa quinquenal de manutenção (Artigos 119 e 120 da LPI) e observadas as demais condições legais.

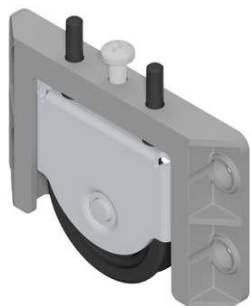

(11) BR 30 2022 000538-0

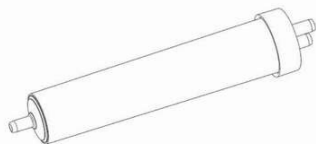

Código 39 - Concessão do Registro

(22) 04/02/2022

(15) 03/03/2022

(30) 11/08/2021 EM 008649289-0001

(45) 03/03/2022

(52) 24-01

(54) CONFIGURAÇÃO APLICADA A/EM CÂMARA DE GOTEJAMENTO PARA LINHAS MÉDICAS

(73) INDUSTRIE BORLA S.P.A. (IT)

(72) GIANNI GUALA

(74) LUIZ LEONARDOS & ADVOGADOS

Prazo de validade: 10 (dez) anos contados a partir de 04/02/2022, mediante o recolhimento da taxa quinquenal de manutenção (Artigos 119 e 120 da LPI) e observadas as demais condições legais.

(11) BR 30 2022 000539-8



Código 39 - Concessão do Registro

(22) 04/02/2022

(15) 03/03/2022

(45) 03/03/2022

(52) 06-01

(54) CONFIGURAÇÃO APLICADA A/EM POLTRONA

(73) LOVATO MÓVEIS EIRELI EPP (BR/PR)

(72) RICARDO FALCÃO LOVATO

Prazo de validade: 10 (dez) anos contados a partir de 04/02/2022, mediante o recolhimento da taxa quinquenal de manutenção (Artigos 119 e 120 da LPI) e observadas as demais condições legais.

(11) BR 30 2022 000540-1

Código 39 - Concessão do Registro

(22) 04/02/2022

(15) 03/03/2022

(45) 03/03/2022

(52) 15-03

(54) CONFIGURAÇÃO APLICADA A/EM SEMEADEIRA AGRÍCOLA





(73) STARA S/A. INDUSTRIA DE IMPLEMENTOS AGRÍCOLAS (BR/RS)

(72) ÁTILA STAPELBROEK TRENNEPOHL

(74) ARARIPE & ASSOCIADOS

Prazo de validade: 10 (dez) anos contados a partir de 04/02/2022, mediante o recolhimento da taxa quinquenal de manutenção (Artigos 119 e 120 da LPI) e observadas as demais condições legais.



(11) BR 30 2022 000544-4

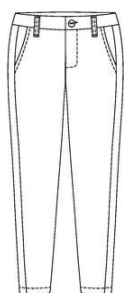

Código 39 - Concessão do Registro

(22) 04/02/2022

(15) 03/03/2022

(45) 03/03/2022

(52) 02-02

(54) CONFIGURAÇÃO APLICADA A/EM CALÇA

(73) C H DE S A DO NASCIMENTO (BR/SP)

(72) CARLOS HENRIQUE DE SOUSA AMARO DO NASCIMENTO

(74) DIREÇÃO MARCAS E PATENTES LTDA

Prazo de validade: 10 (dez) anos contados a partir de 04/02/2022, mediante o recolhimento da taxa quinquenal de manutenção (Artigos 119 e 120 da LPI) e observadas as demais condições legais.

(11) BR 30 2022 000546-0

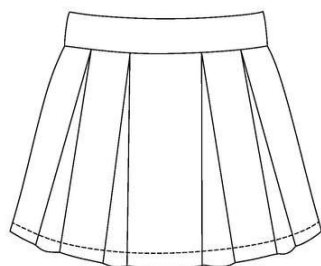

Código 39 - Concessão do Registro

(22) 04/02/2022

(15) 03/03/2022

(45) 03/03/2022

(52) 02-02

(54) CONFIGURAÇÃO APLICADA A/EM SAIA

(73) C H DE S A DO NASCIMENTO (BR/SP)

(72) CARLOS HENRIQUE DE SOUSA AMARO DO NASCIMENTO

(74) DIREÇÃO MARCAS E PATENTES LTDA

Prazo de validade: 10 (dez) anos contados a partir de 04/02/2022, mediante o recolhimento da taxa quinquenal de manutenção (Artigos 119 e 120 da LPI) e observadas as demais condições legais.

(11) BR 30 2022 000553-3

Código 39 - Concessão do Registro

(22) 07/02/2022





(15) 03/03/2022
 (45) 03/03/2022
 (52) 06-03
 (54) CONFIGURAÇÃO APLICADA A/EM BISTRÔ
 (73) RICARDO JOSÉ DA COSTA (BR/SP)
 (72) RICARDO JOSÉ DA COSTA
 (74) EDUARDA COLLA

Prazo de validade: 10 (dez) anos contados a partir de 07/02/2022, mediante o recolhimento da taxa quinquenal de manutenção (Artigos 119 e 120 da LPI) e observadas as demais condições legais.

(11) BR 30 2022 000558-4

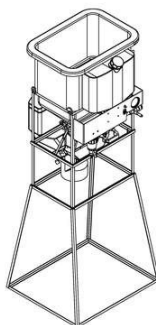

Código 39 - Concessão do Registro
 (22) 07/02/2022
 (15) 03/03/2022
 (45) 03/03/2022
 (52) 15-03
 (54) CONFIGURAÇÃO APLICADA A/EM DOSADOR DE GRAFITE
 (73) JORDANO RODRIGUES DA SILVA (BR/RS)
 (72) JORDANO RODRIGUES DA SILVA
 (74) Marca Brazil Marcas e Patentes Ltda

Prazo de validade: 10 (dez) anos contados a partir de 07/02/2022, mediante o recolhimento da taxa quinquenal de manutenção (Artigos 119 e 120 da LPI) e observadas as demais condições legais.

(11) BR 30 2022 000559-2

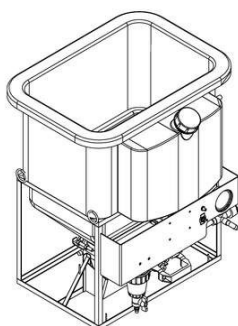

Código 39 - Concessão do Registro
 (22) 07/02/2022
 (15) 03/03/2022
 (45) 03/03/2022
 (52) 15-03
 (54) CONFIGURAÇÃO APLICADA A/EM DOSADOR DE GRAFITE
 (73) JORDANO RODRIGUES DA SILVA (BR/RS)
 (72) JORDANO RODRIGUES DA SILVA
 (74) Marca Brazil Marcas e Patentes Ltda

Prazo de validade: 10 (dez) anos contados a partir de 07/02/2022, mediante o recolhimento da taxa quinquenal de manutenção (Artigos 119 e 120 da LPI) e observadas as demais condições legais.

(11) BR 30 2022 000560-6

Código 39 - Concessão do Registro
 (22) 07/02/2022
 (15) 03/03/2022
 (45) 03/03/2022



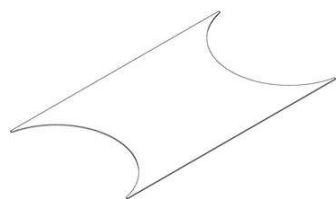

(52) 07-06

(54) CONFIGURAÇÃO APLICADA A/EM PORTA COPOS

(73) MARIANA DE MELLO BUENO PIRAJÁ (BR/MG)

(72) MARIANA DE MELLO BUENO PIRAJÁ

Prazo de validade: 10 (dez) anos contados a partir de 07/02/2022, mediante o recolhimento da taxa quinquenal de manutenção (Artigos 119 e 120 da LPI) e observadas as demais condições legais.

(11) BR 30 2022 000562-2

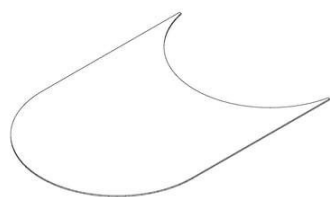

Código 39 - Concessão do Registro

(22) 07/02/2022

(15) 03/03/2022

(45) 03/03/2022

(52) 07-06

(54) CONFIGURAÇÃO APLICADA A/EM PORTA COPOS

(73) MARIANA DE MELLO BUENO PIRAJÁ (BR/MG)

(72) MARIANA DE MELLO BUENO PIRAJÁ

Prazo de validade: 10 (dez) anos contados a partir de 07/02/2022, mediante o recolhimento da taxa quinquenal de manutenção (Artigos 119 e 120 da LPI) e observadas as demais condições legais.

(11) BR 30 2022 000564-9

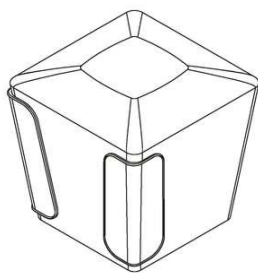

Código 39 - Concessão do Registro

(22) 07/02/2022

(15) 03/03/2022

(45) 03/03/2022

(52) 06-01

(54) CONFIGURAÇÃO APLICADA A/EM PUFE

(73) MEL RIBEIRO FRESCURAT (BR/SP)

(72) MEL RIBEIRO FRESCURAT

(74) AUNIMARK SERVIÇOS EMPRESARIAIS LTDA. ME

Prazo de validade: 10 (dez) anos contados a partir de 07/02/2022, mediante o recolhimento da taxa quinquenal de manutenção (Artigos 119 e 120 da LPI) e observadas as demais condições legais.

(11) BR 30 2022 000566-5

Código 39 - Concessão do Registro

(22) 07/02/2022

(15) 03/03/2022

(45) 03/03/2022

(52) 07-02

(54) CONFIGURAÇÃO APLICADA A/EM FORNO ELÉTRICO DE CONVECÇÃO A AR

(73) MK ELETRODOMESTICOS MONDIAL S.A (BR/BA)





(72) JACQUES IVO KRAUSE

(74) VANDRÉ CAVALCANTE BITTENCOURT TORRES

Prazo de validade: 10 (dez) anos contados a partir de 07/02/2022, mediante o recolhimento da taxa quinquenal de manutenção (Artigos 119 e 120 da LPI) e observadas as demais condições legais.

(11) BR 30 2022 000567-3



Código 39 - Concessão do Registro

(22) 07/02/2022

(15) 03/03/2022

(45) 03/03/2022

(52) 07-02

(54) CONFIGURAÇÃO APLICADA A/EM CHALEIRA

(73) MK ELETRODOMESTICOS MONDIAL S.A (BR/BA)

(72) JACQUES IVO KRAUSE

(74) VANDRÉ CAVALCANTE BITTENCOURT TORRES

Prazo de validade: 10 (dez) anos contados a partir de 07/02/2022, mediante o recolhimento da taxa quinquenal de manutenção (Artigos 119 e 120 da LPI) e observadas as demais condições legais.

(11) BR 30 2022 000568-1



Código 39 - Concessão do Registro

(22) 07/02/2022

(15) 03/03/2022

(45) 03/03/2022

(52) 28-03 , 04-02

(54) CONFIGURAÇÃO APLICADA A/EM ESCOVA SECADORA

(73) MK ELETRODOMESTICOS MONDIAL S.A (BR/BA)

(72) JACQUES IVO KRAUSE

(74) VANDRÉ CAVALCANTE BITTENCOURT TORRES

Prazo de validade: 10 (dez) anos contados a partir de 07/02/2022, mediante o recolhimento da taxa quinquenal de manutenção (Artigos 119 e 120 da LPI) e observadas as demais condições legais.

(11) BR 30 2022 000569-0

Código 39 - Concessão do Registro

(22) 07/02/2022

(15) 03/03/2022

(45) 03/03/2022

(52) 06-04

(54) CONFIGURAÇÃO APLICADA A/EM ADEGA

(73) VINICIUS FELIPE VIVEIROS (BR/SP)





(72) VINICIUS FELIPE VIVEIROS

(74) EDUARDA COLLA

Prazo de validade: 10 (dez) anos contados a partir de 07/02/2022, mediante o recolhimento da taxa quinquenal de manutenção (Artigos 119 e 120 da LPI) e observadas as demais condições legais.



(11) BR 30 2022 000572-0



Código 39 - Concessão do Registro

(22) 07/02/2022

(15) 03/03/2022

(45) 03/03/2022

(52) 12-15

(54) CONFIGURAÇÃO APLICADA A/EM PNEU

(73) SOCIEDADE MICHELIN DE PARTICIPAÇÕES, INDÚSTRIA E COMÉRCIO LTDA. (BR/RJ)

(72) ARMANDO MORO PANES JUNIOR

(74) SIQUEIRA CASTRO ADVOGADOS

Prazo de validade: 10 (dez) anos contados a partir de 07/02/2022, mediante o recolhimento da taxa quinquenal de manutenção (Artigos 119 e 120 da LPI) e observadas as demais condições legais.

(11) BR 30 2022 000573-8

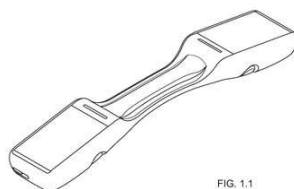

FIG. 1.1
Vista em perspectiva

Código 39 - Concessão do Registro

(22) 07/02/2022

(15) 03/03/2022

(30) 13/08/2021 NZ NZ429329

(45) 03/03/2022

(52) 30-04

(54) CONFIGURAÇÃO APLICADA A/EM COLAR BOVINO

(73) HALTER USA INC (US)

(72) JAMES PATRICK HARDER

(74) DANNEMANN, SIEMSEN, BIGLER & IPANEMA MOREIRA

Prazo de validade: 10 (dez) anos contados a partir de 07/02/2022, mediante o recolhimento da taxa quinquenal de manutenção (Artigos 119 e 120 da LPI) e



observadas as demais condições legais.

(11) BR 30 2022 000575-4



Código 39 - Concessão do Registro

(22) 07/02/2022

(15) 03/03/2022

(45) 03/03/2022

(52) 15-03

(54) CONFIGURAÇÃO APLICADA A/EM GRANELEIRO

(73) I.N.W. SOLUÇÕES INDUSTRIA DE MÁQUINAS E EQUIPAMENTOS AGRÍCOLAS E RODOVIÁRIOS LTDA (BR/RS)

(72) MÁRCIO HOWE

(74) Marca Brazil Marcas e Patentes Ltda

Prazo de validade: 10 (dez) anos contados a partir de 07/02/2022, mediante o recolhimento da taxa quinquenal de manutenção (Artigos 119 e 120 da LPI) e observadas as demais condições legais.

(11) BR 30 2022 000582-7

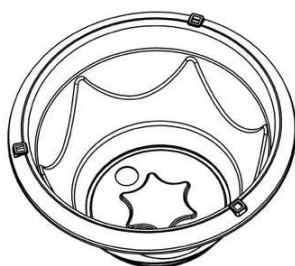

Código 39 - Concessão do Registro

(22) 07/02/2022

(15) 03/03/2022

(45) 03/03/2022

(52) 11-02

(54) CONFIGURAÇÃO APLICADA A/EM VASO

(73) MARCOS AURELIO DE ANDRADE (BR/SC)

(72) MARCOS AURELIO DE ANDRADE

(74) GUILHERME BASSANI

Prazo de validade: 10 (dez) anos contados a partir de 07/02/2022, mediante o recolhimento da taxa quinquenal de manutenção (Artigos 119 e 120 da LPI) e observadas as demais condições legais.

(11) BR 30 2022 000583-5

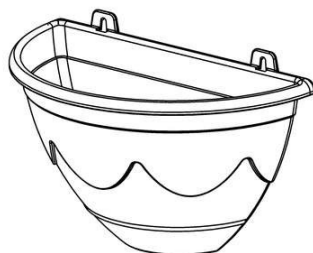

Código 39 - Concessão do Registro

(22) 07/02/2022

(15) 03/03/2022

(45) 03/03/2022

(52) 11-02

(54) CONFIGURAÇÃO APLICADA A/EM VASO

(73) MARCOS AURELIO DE ANDRADE (BR/SC)

(72) MARCOS AURELIO DE ANDRADE

(74) GUILHERME BASSANI

Prazo de validade: 10 (dez) anos contados a partir de 07/02/2022, mediante o recolhimento da taxa quinquenal de manutenção (Artigos 119 e 120 da LPI) e observadas as demais condições legais.



(11) BR 30 2022 000584-3

Código 39 - Concessão do Registro
(22) 07/02/2022
(15) 03/03/2022
(45) 03/03/2022
(52) 03-01
(54) CONFIGURAÇÃO APLICADA A/EM ESTOJO
(73) CRISTIANE BARROZO RIBEIRO (BR/SP)
(72) CRISTIANE BARROZO RIBEIRO
(74) FERNANDA ROSA PICOSSE

Prazo de validade: 10 (dez) anos contados a partir de 07/02/2022, mediante o recolhimento da taxa quinquenal de manutenção (Artigos 119 e 120 da LPI) e observadas as demais condições legais.

(11) BR 30 2022 000590-8

Código 39 - Concessão do Registro
(22) 08/02/2022
(15) 03/03/2022
(45) 03/03/2022
(52) 06-01
(54) CONFIGURAÇÃO APLICADA A/EM SOFÁ
(73) MATOS STUDIO SERVICOS DE DESIGN LTDA (BR/PB)
(72) SERGIO JOSÉ DE MATOS

Prazo de validade: 10 (dez) anos contados a partir de 08/02/2022, mediante o recolhimento da taxa quinquenal de manutenção (Artigos 119 e 120 da LPI) e observadas as demais condições legais.

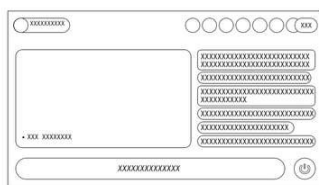
(11) BR 30 2022 000594-0

Código 39 - Concessão do Registro
(22) 08/02/2022
(15) 03/03/2022
(30) 03/11/2021 CN 202130722475.2
(45) 03/03/2022
(52) 14-04
(54) PADRÃO ORNAMENTAL APLICADO A/EM INTERFACE GRÁFICA DE USUÁRIO PARA TELA DE EXIBIÇÃO
(73) JOYO TECHNOLOGY PTE. LTD. (SG)
(72) ZIRONG DU
(74) DANIEL ADVOGADOS (ALT.DE DANIEL & CIA)

Prazo de validade: 10 (dez) anos contados a partir de 08/02/2022, mediante o recolhimento da taxa quinquenal de manutenção (Artigos 119 e 120 da LPI) e observadas as demais condições legais.

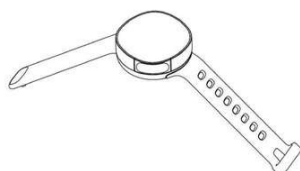

(11) BR 32 2021 004386-9

Código 39 - Concessão do Registro

(22) 15/03/2021

(15) 03/03/2022

(43) 28/09/2021

(52) 10-02

(54) CONFIGURAÇÃO APLICADA A/EM RELÓGIO

(62) BR 30 2021 001146-8 15/03/2021

(73) VODAFONE GROUP SERVICES LIMITED (GB)

(72) YVES BEHAR; TOM GUY; WILLIAM STUART; CHRISTOPH KESEBERG; JESSICA KYTE; LORIN MINXHOZI

(74) CLARKE, MODET PROPRIEDADE INTELECTUAL LTDA.

Prazo de validade: 10 (dez) anos contados a partir de 15/03/2021, mediante o recolhimento da taxa quinquenal de manutenção (Artigos 119 e 120 da LPI) e observadas as demais condições legais.

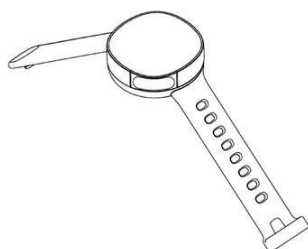
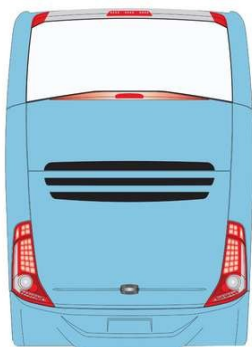
**(11) BR 32 2021 004972-7**

Código 39 - Concessão do Registro

(22) 30/10/2020

(15) 03/03/2022

(45) 03/03/2022

(52) 32-00

(54) PADRÃO ORNAMENTAL APLICADO A/EM CARROCERIA DE ÔNIBUS

(62) BR 30 2020 005198-0 30/10/2020

(73) EXPRESSO SATELITE NORTE LTDA (BR/GO)

(72) ARMANDO VILELA TEIXEIRA

(74) CAMPOS MELLO ADVOGADOS

Prazo de validade: 10 (dez) anos contados a partir de 30/10/2020, mediante o recolhimento da taxa quinquenal de manutenção (Artigos 119 e 120 da LPI) e observadas as demais condições legais.

(11) BR 32 2021 004975-1

Código 39 - Concessão do Registro

(22) 30/10/2020

(15) 03/03/2022

(45) 03/03/2022





(52) 32-00

(54) PADRÃO ORNAMENTAL APLICADO A/EM CARROCERIA DE ÔNIBUS

(62) BR 30 2020 005198-0 30/10/2020

(73) EXPRESSO SATELITE NORTE LTDA (BR/GO)

(72) ARMANDO VILELA TEIXEIRA

(74) CAMPOS MELLO ADVOGADOS

Prazo de validade: 10 (dez) anos contados a partir de 30/10/2020, mediante o recolhimento da taxa quinquenal de manutenção (Artigos 119 e 120 da LPI) e observadas as demais condições legais.

(11) BR 32 2021 005497-6

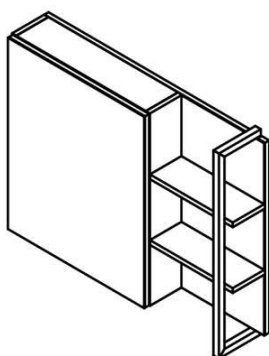

Código 39 - Concessão do Registro

(22) 16/08/2021

(15) 03/03/2022

(45) 03/03/2022

(52) 06-04

(54) CONFIGURAÇÃO APLICADA EM ESPELHEIRA

(62) BR 30 2021 003884-6 16/08/2021

(73) TIAGO LUIS SIRTULI (BR/SC)

(72) THIAGO LUIS SIRTULI

(74) Catiane Zini Borela

Prazo de validade: 10 (dez) anos contados a partir de 16/08/2021, mediante o recolhimento da taxa quinquenal de manutenção (Artigos 119 e 120 da LPI) e observadas as demais condições legais.

(11) DI 7005185-2

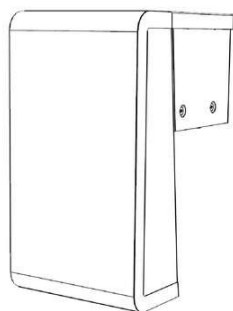

Código 39 - Concessão do Registro

(22) 08/10/2010

(15) 03/03/2022

(30) 08/04/2010 EM 001692054

(45) 03/03/2022

(52) 15-09

(54) CONFIGURAÇÃO APLICADA A UMA TAMPA PARA CABEÇOTE DE PROCESSAMENTO A LASER

(73) TRUMPF SCHWEIZ AG (CH)

(72) Robert Mueller

(74) CLARKE, MODET PROPRIEDADE INTELECTUAL LTDA.

Prazo de validade: 10 (dez) anos contados a partir de 08/10/2010, mediante o recolhimento da taxa quinquenal de manutenção (Artigos 119 e 120 da LPI) e observadas as demais condições legais.



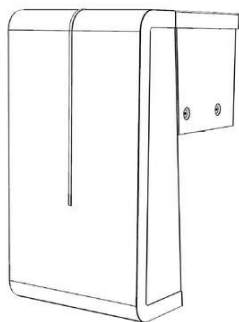

Código 40 - Publicação do Parecer de Mérito

Notificação da emissão do parecer de mérito conforme previsto no Art. 111 da LPI. Poderá ser requerida cópia do parecer.

(11) BR 30 2015 004470-5	Código 40 - Publicação do Parecer de Mérito (15) 23/02/2021 (73) PAPP COMÉRCIO DE CAIXAS DE PASSAGEM LTDA. ME (BR/SC) (74) BIRATINI PEREIRA GOMES Não foram identificadas anterioridades: o registro atende o artigo 95 da LPI.
(11) BR 30 2017 002189-1	Código 40 - Publicação do Parecer de Mérito (15) 26/12/2017 (73) PLASTPRACK INDUSTRIA E COMERCIO LTDA (BR/SC) (74) BIRATINI PEREIRA GOMES
(11) BR 30 2018 054780-2	Código 40 - Publicação do Parecer de Mérito (15) 05/02/2019 (73) GUARANY INDÚSTRIA E COMÉRCIO LTDA. (BR/SP) (74) NEWTON SILVEIRA Não foram identificadas anterioridades: o registro atende o artigo 95 da LPI.
(11) BR 30 2019 003528-6	Código 40 - Publicação do Parecer de Mérito (15) 10/12/2019 (73) PISANI PLÁSTICOS S.A. (BR/RS) (74) Sko Oyarzábal Marcas e Patentes Sociedade Simples Ltda.
(11) BR 30 2020 001234-8	Código 40 - Publicação do Parecer de Mérito (15) 06/10/2020 (73) MAURICIO BALBINOT (BR/RS) (74) SKO OYARZÁBAL MARCAS E PATENTES SOCIEDADE SIMPLES LTDA.
(11) BR 30 2020 004223-9	Código 40 - Publicação do Parecer de Mérito (15) 27/10/2020 (73) TIAGO WEBER (BR/RS) (74) EMERSON SALBEGO HOFART Não foram identificadas anterioridades. O registro atende ao art. 95 da LPI.
(11) BR 30 2020 005950-6	Código 40 - Publicação do Parecer de Mérito (15) 09/02/2021 (73) WIER TECNOLOGIA PLASMA E OZÔNIO LTDA (BR/SC) (74) MÁRIO DE ALMEIDA MARCAS E PATENTES SOCIEDADE SIMPLES Não foram encontradas anterioridades: o registro atende ao artigo 95 da LPI.



(11) BR 30 2020 005954-9	Código 40 - Publicação do Parecer de Mérito (15) 09/02/2021 (73) WIER TECNOLOGIA PLASMA E OZÔNIO LTDA (BR/SC) (74) MÁRIO DE ALMEIDA MARCAS E PATENTES SOCIEDADE SIMPLES Não foram encontradas anterioridades: o registro atende ao artigo 95 da LPI.
(11) BR 30 2020 005955-7	Código 40 - Publicação do Parecer de Mérito (15) 09/02/2021 (73) WIER TECNOLOGIA PLASMA E OZÔNIO LTDA (BR/SC) (74) MÁRIO DE ALMEIDA MARCAS E PATENTES SOCIEDADE SIMPLES Não foram identificadas anterioridades. O registro atende ao art. 95 da LPI.
(11) BR 30 2021 000286-8	Código 40 - Publicação do Parecer de Mérito (15) 30/03/2021 (73) FIBRACEM TELEINFORMÁTICA LTDA (BR/PR) (74) ALCION BUBNIAK Não foram encontradas anterioridades: o registro atende ao artigo 95 da LPI.
(11) DI 6902556-8	Código 40 - Publicação do Parecer de Mérito (15) 11/05/2010 (73) MAURICIO BALBINOT (BR/RS) (74) JOÃO CASSIANO BAIROS OYARZÁBAL Não foram identificadas anterioridades. O registro atende ao art. 95 da LPI.
(11) DI 7104233-4	Código 40 - Publicação do Parecer de Mérito (15) 21/11/2012 (73) MAURICIO BALBINOT (BR/RS) (74) SKO Oyarzabal Marcas & Patentes S/S Ltda. Não foram encontradas anterioridades: o registro atende ao artigo 95 da LPI.
(11) DI 7106255-6	Código 40 - Publicação do Parecer de Mérito (15) 30/10/2012 (73) MAURICIO BALBINOT (BR/RS) (74) Sko oyarzabal Marcas e Patentes S/S Ltda Não foram identificadas anterioridades. O registro atende ao art. 95 da LPI.
(11) DI 7106558-0	Código 40 - Publicação do Parecer de Mérito (15) 06/11/2012 (73) MAURICIO BALBINOT (BR/RS) (74) Sko Oyarzabal Marcas e Patentes S/S Ltda Não foram identificadas anterioridades. O registro atende ao art. 95 da LPI.



Código 44 - Extinção - Art. 119 inciso III da LPI

Notificação da extinção do registro de desenho industrial pela falta de pagamento da retribuição prevista nos Arts. 108 e 120 da LPI.

(11) DI 6601131-0	Código 44 - Extinção - Art. 119 inciso III da LPI (15) 21/11/2006 (73) Maria Cristina S. de Oliveira (BR/PR) ; Lidiane Fontana de Moraes (BR/PR) Registro extinto a contar de 18/04/2021.
(11) DI 6601325-9	Código 44 - Extinção - Art. 119 inciso III da LPI (15) 02/01/2007 (73) S. C. Johnson & Son, INC (US) (74) Nellie Anne Daniel -Shores Registro extinto a contar de 12/04/2021.
(11) DI 6601362-3	Código 44 - Extinção - Art. 119 inciso III da LPI (15) 05/09/2006 (73) Reckitt Benckiser LLC (US) (74) DI BLASI, PARENTE & ASSOCIADOS PROPRIEDADE INDUSTRIAL LTDA Registro extinto a contar de 21/04/2021.
(11) DI 6601376-3	Código 44 - Extinção - Art. 119 inciso III da LPI (15) 05/09/2006 (73) KONINKLIJKE PHILIPS N.V. (NL) (74) DAVID DO NASCIMENTO ADVOGADOS ASSOCIADOS Registro extinto a contar de 25/04/2021.
(11) DI 6601386-0	Código 44 - Extinção - Art. 119 inciso III da LPI (15) 17/10/2006 (73) VIVA EMPREENDIMENTOS E ADMINISTRAÇÃO DE BENS S/A (BR/SP) (74) TINOCO SOARES SOCIEDADE DE ADVOGADOS Registro extinto a contar de 12/04/2021.
(11) DI 7101484-5	Código 44 - Extinção - Art. 119 inciso III da LPI (15) 17/04/2012 (73) KIMBERLY- CLARK WORLDWIDE, INC. (US) (74) PINHEIRO NETO ADVOGADOS Registro extinto a contar de 27/04/2021.
(11) DI 7101490-0	Código 44 - Extinção - Art. 119 inciso III da LPI (15) 11/12/2012 (73) KIMBERLY - CLARK WORLDWIDE, INC. (US)



(74) PINHEIRO NETO ADVOGADOS
Registro extinto a contar de 27/04/2021.

(11) DI 7101491-8 Código 44 - Extinção - Art. 119 inciso III da LPI
(15) 17/04/2012
(73) KIMBERLY-CLARK WORLDWIDE, INC (US)
(74) PINHEIRO NETO ADVOGADOS
Registro extinto a contar de 27/04/2021.

(11) DI 7101494-2 Código 44 - Extinção - Art. 119 inciso III da LPI
(15) 12/11/2013
(73) ZANLORENZI BEBIDAS LTDA. (BR/PR)
(74) HENRIQUE RIBEIRO DA LUZ DE MORAES
Registro extinto a contar de 28/04/2021.

(11) DI 7101498-5 Código 44 - Extinção - Art. 119 inciso III da LPI
(15) 11/12/2012
(73) CLAUICIO TEZOLIM GOMES FARIA (BR/MG)
(74) P A PRODUTORES ASSOCIADOS MARCAS E PATENTES LTDA
Registro extinto a contar de 28/04/2021.

(11) DI 7101503-5 Código 44 - Extinção - Art. 119 inciso III da LPI
(15) 31/07/2012
(73) LG ELECTRONICS INC. (KR)
(74) SÍMBOLO MARCAS E PATENTES LTDA
Registro extinto a contar de 28/04/2021.

(11) DI 7101535-3 Código 44 - Extinção - Art. 119 inciso III da LPI
(15) 16/08/2011
(73) CARLOS REINALDO NOGUEIRA (BR/SP)
(74) CRUZEIRO/NEWMARC PATENTES E MARCAS LTDA
Registro extinto a contar de 30/04/2021.

(11) DI 7101536-1 Código 44 - Extinção - Art. 119 inciso III da LPI
(15) 16/08/2011
(73) CARLOS REINALDO NOGUEIRA (BR/SP)
(74) CRUZEIRO/NEWMARC PATENTES E MARCAS LTDA
Registro extinto a contar de 30/04/2021.

(11) DI 7101542-6 Código 44 - Extinção - Art. 119 inciso III da LPI
(15) 16/08/2011
(73) MIGUEL DELL' AGLI (BR/SP)
(74) SÍMBOLO MARCAS E PATENTES LTDA
Registro extinto a contar de 30/04/2021.



(11) DI 7101543-4 Código 44 - Extinção - Art. 119 inciso III da LPI
(15) 16/08/2011
(73) MIGUEL DELL' AGLI (BR/SP)
(74) SÍMBOLO MARCAS E PATENTES LTDA
Registro extinto a contar de 30/04/2021.

(11) DI 7101544-2 Código 44 - Extinção - Art. 119 inciso III da LPI
(15) 16/08/2011
(73) MIGUEL DELL' AGLI (BR/SP)
(74) SÍMBOLO MARCAS E PATENTES LTDA
Registro extinto a contar de 30/04/2021.

(11) DI 7101545-0 Código 44 - Extinção - Art. 119 inciso III da LPI
(15) 23/08/2011
(73) MIGUEL DELL' AGLI (BR/SP)
(74) SÍMBOLO MARCAS E PATENTES LTDA
Registro extinto a contar de 30/04/2021.

(11) DI 7101546-9 Código 44 - Extinção - Art. 119 inciso III da LPI
(15) 23/08/2011
(73) MIGUEL DELL' AGLI (BR/SP)
(74) SÍMBOLO MARCAS E PATENTES LTDA
Registro extinto a contar de 30/04/2021.

(11) DI 7101547-7 Código 44 - Extinção - Art. 119 inciso III da LPI
(15) 23/08/2011
(73) MIGUEL DELL' AGLI (BR/SP)
(74) SÍMBOLO MARCAS E PATENTES LTDA
Registro extinto a contar de 30/04/2021.

(11) DI 7101548-5 Código 44 - Extinção - Art. 119 inciso III da LPI
(15) 23/08/2011
(73) MIGUEL DELL' AGLI (BR/SP)
(74) SÍMBOLO MARCAS E PATENTES LTDA
Registro extinto a contar de 30/04/2021.

(11) DI 7101549-3 Código 44 - Extinção - Art. 119 inciso III da LPI
(15) 23/08/2011
(73) MIGUEL DELL' AGLI (BR/SP)
(74) SÍMBOLO MARCAS E PATENTES LTDA
Registro extinto a contar de 30/04/2021.

(11) DI 7101550-7 Código 44 - Extinção - Art. 119 inciso III da LPI



(15) 23/08/2011
(73) MIGUEL DELL' AGLI (BR/SP)
(74) SÍMBOLO MARCAS E PATENTES LTDA
Registro extinto a contar de 30/04/2021.

(11) DI 7101551-5 Código 44 - Extinção - Art. 119 inciso III da LPI
(15) 23/08/2011
(73) MIGUEL DELL' AGLI (BR/SP)
(74) SÍMBOLO MARCAS E PATENTES LTDA
Registro extinto a contar de 30/04/2021.

(11) DI 7101552-3 Código 44 - Extinção - Art. 119 inciso III da LPI
(15) 23/08/2011
(73) MIGUEL DELL' AGLI (BR/SP)
(74) SÍMBOLO MARCAS E PATENTES LTDA
Registro extinto a contar de 30/04/2021.

(11) DI 7101553-1 Código 44 - Extinção - Art. 119 inciso III da LPI
(15) 23/08/2011
(73) MIGUEL DELL' AGLI (BR/SP)
(74) SÍMBOLO MARCAS E PATENTES LTDA
Registro extinto a contar de 30/04/2021.

(11) DI 7101554-0 Código 44 - Extinção - Art. 119 inciso III da LPI
(15) 23/08/2011
(73) MIGUEL DELL' AGLI (BR/SP)
(74) SÍMBOLO MARCAS E PATENTES LTDA
Registro extinto a contar de 30/04/2021.

(11) DI 7101555-8 Código 44 - Extinção - Art. 119 inciso III da LPI
(15) 23/08/2011
(73) MIGUEL DELL' AGLI (BR/SP)
(74) SÍMBOLO MARCAS E PATENTES LTDA
Registro extinto a contar de 30/04/2021.

(11) DI 7101556-6 Código 44 - Extinção - Art. 119 inciso III da LPI
(15) 23/08/2011
(73) MIGUEL DELL' AGLI (BR/SP)
(74) SÍMBOLO MARCAS E PATENTES LTDA
Registro extinto a contar de 30/04/2021.

(11) DI 7101557-4 Código 44 - Extinção - Art. 119 inciso III da LPI
(15) 23/08/2011
(73) MIGUEL DELL' AGLI (BR/SP)



(74) SÍMBOLO MARCAS E PATENTES LTDA
Registro extinto a contar de 30/04/2021.

(11) DI 7101558-2 Código 44 - Extinção - Art. 119 inciso III da LPI
(15) 23/08/2011
(73) MIGUEL DELL' AGLI (BR/SP)
(74) SÍMBOLO MARCAS E PATENTES LTDA
Registro extinto a contar de 30/04/2021.

(11) DI 7102255-4 Código 44 - Extinção - Art. 119 inciso III da LPI
(15) 14/02/2012
(73) KCC Corporation (KR)
(74) Orlando de Souza
Registro extinto a contar de 14/04/2021.

(11) DI 7102259-7 Código 44 - Extinção - Art. 119 inciso III da LPI
(15) 14/02/2012
(73) Alcoa Alumínio S/A (BR/SP)
(74) Dannemann, Siemsen, Bigler & Ipanema Moreira
Registro extinto a contar de 14/04/2021.

(11) DI 7102263-5 Código 44 - Extinção - Art. 119 inciso III da LPI
(15) 22/05/2012
(73) The Procter & Gamble Company (US)
(74) Vieira de Mello Advogados
Registro extinto a contar de 14/04/2021.

(11) DI 7102266-0 Código 44 - Extinção - Art. 119 inciso III da LPI
(15) 18/12/2012
(73) Smith & Nephew PLC (GB)
(74) Orlando de Souza
Registro extinto a contar de 15/04/2021.

(11) DI 7102267-8 Código 44 - Extinção - Art. 119 inciso III da LPI
(15) 13/03/2012
(73) KCC CORPORATION (KR)
(74) Orlando de Souza
Registro extinto a contar de 15/04/2021.

(11) DI 7102268-6 Código 44 - Extinção - Art. 119 inciso III da LPI
(15) 13/03/2012
(73) KCC Corporation (KR)
(74) Orlando de Souza
Registro extinto a contar de 15/04/2021.



(11) DI 7102271-6 Código 44 - Extinção - Art. 119 inciso III da LPI
(15) 13/03/2012
(73) Weg Equipamentos Elétricos S.A (BR/SC)
(74) Maria Aparecida Pereira Gonçalves
Registro extinto a contar de 15/04/2021.

(11) DI 7102272-4 Código 44 - Extinção - Art. 119 inciso III da LPI
(15) 13/03/2012
(73) Apple Inc (US)
(74) Momsen, Leonardos & Cia
Registro extinto a contar de 15/04/2021.

(11) DI 7102273-2 Código 44 - Extinção - Art. 119 inciso III da LPI
(15) 07/02/2012
(73) Weg Equipamentos Elétricos S.A. (BR/SC)
(74) Maria Aparecida Pereira Gonçalves
Registro extinto a contar de 15/04/2021.

(11) DI 7102274-0 Código 44 - Extinção - Art. 119 inciso III da LPI
(15) 07/02/2012
(73) Weg Equipamentos Elétricos S.A. (BR/SC)
(74) Maria Aparecida Pereira Gonçalves
Registro extinto a contar de 15/04/2021.

(11) DI 7102275-9 Código 44 - Extinção - Art. 119 inciso III da LPI
(15) 07/02/2012
(73) Weg Equipamentos Elétricos S.A. (BR/SC)
(74) Maria Aparecida Pereira Gonçalves
Registro extinto a contar de 15/04/2021.

(11) DI 7102276-7 Código 44 - Extinção - Art. 119 inciso III da LPI
(15) 12/09/2017
(73) SAFETY-KLEEN EUROPE LIMITED (GB)
(74) Nellie Anne Daniel-Shores
Registro extinto a contar de 15/04/2021.

(11) DI 7102277-5 Código 44 - Extinção - Art. 119 inciso III da LPI
(15) 18/12/2012
(73) Safety-Kleen Europe Limited (GB)
(74) Nellie Anne Daniel-Shores
Registro extinto a contar de 15/04/2021.

(11) DI 7102280-5 Código 44 - Extinção - Art. 119 inciso III da LPI



	(15) 28/04/2015 (73) British-American Tobacco (Holdings) Limited (GB) (74) Ana Cristina Almeida Muller Wegmann Registro extinto a contar de 15/04/2021.
(11) DI 7102281-3	Código 44 - Extinção - Art. 119 inciso III da LPI (15) 07/02/2012 (73) Agnaldo Rodrigues (BR/SP) (74) Vilage Marcas & Patentes S/S Ltda Registro extinto a contar de 16/04/2021.
(11) DI 7102284-8	Código 44 - Extinção - Art. 119 inciso III da LPI (15) 13/03/2012 (73) BRAUN GMBH (DE) (74) Vieira de Mello Advogados Registro extinto a contar de 16/04/2021.
(11) DI 7102288-0	Código 44 - Extinção - Art. 119 inciso III da LPI (15) 13/03/2012 (73) HONDA PATENTS & TECHNOLOGIES NORTH AMERICA, LLC (US) (74) Dannemann, Siemsen, Bigler & Ipanema Moreira Registro extinto a contar de 16/04/2021.
(11) DI 7102293-7	Código 44 - Extinção - Art. 119 inciso III da LPI (15) 18/12/2012 (73) SMITH & NEPHEW PLC (GB) (74) Orlando de Souza Registro extinto a contar de 16/04/2021.
(11) DI 7102294-5	Código 44 - Extinção - Art. 119 inciso III da LPI (15) 14/02/2012 (73) HONDA PATENTS & TECHNOLOGIES NORTH AMERICA, LLC (US) (74) Dannemann, Siemsen, Bigler & Ipanema Moreira Registro extinto a contar de 16/04/2021.
(11) DI 7102302-0	Código 44 - Extinção - Art. 119 inciso III da LPI (15) 11/11/2014 (73) Focke & Co. (GmbH & Co. Kg) (DE) (74) Dannemann, Siemsen, Bigler & Ipanema Moreira Registro extinto a contar de 19/04/2021.
(11) DI 7102310-0	Código 44 - Extinção - Art. 119 inciso III da LPI (15) 31/01/2012 (73) Braun GmbH (DE)

(74) Vieira de Mello Advogados
Registro extinto a contar de 20/04/2021.

(11) DI 7102315-1 Código 44 - Extinção - Art. 119 inciso III da LPI
(15) 23/09/2014
(73) Soci  t   Des Produits Nestl   S.a (CH)
(74) Soerensen Garcia Advogados Associados
Registro extinto a contar de 20/04/2021.

(11) DI 7102316-0 C  digo 44 - Extin  o - Art. 119 inciso III da LPI
(15) 13/11/2012
(73) British-American Tobacco (Holdings) Limited (GB)
(74) Ana Cristina Almeida Muller Wegmann
Registro extinto a contar de 20/04/2021.

(11) DI 7102317-8 C  digo 44 - Extin  o - Art. 119 inciso III da LPI
(15) 13/11/2012
(73) British-American Tobacco (Holdings) Limited (GB)
(74) Ana Cristina Almeida Muller Wegmann
Registro extinto a contar de 20/04/2021.

(11) DI 7102318-6 C  digo 44 - Extin  o - Art. 119 inciso III da LPI
(15) 27/12/2011
(73) British-American Tobacco (Holdings) Limited (GB)
(74) Ana Cristina Almeida Muller Wegmann
Registro extinto a contar de 20/04/2021.

(11) DI 7102340-2 C  digo 44 - Extin  o - Art. 119 inciso III da LPI
(15) 10/04/2012
(73) WOW NUTRITION IND  STRIA E COM  RCIO SA (BR/SP)
(74) Orlando de Souza
Registro extinto a contar de 26/04/2021.

(11) DI 7102341-0 C  digo 44 - Extin  o - Art. 119 inciso III da LPI
(15) 20/03/2012
(73) Continental Reifen Deutschland Gmbh (DE)
(74) Dannemann, Siemsen, Bigler & Ipanema Moreira
Registro extinto a contar de 26/04/2021.

(11) DI 7102343-7 C  digo 44 - Extin  o - Art. 119 inciso III da LPI
(15) 03/04/2012
(73) Monte Carlo Yachts S.p.A. Con Socio Unico (IT)
(74) Tavares Propriedade Intelectual Ltda
Registro extinto a contar de 26/04/2021.



(11) DI 7102345-3	Código 44 - Extinção - Art. 119 inciso III da LPI (15) 10/04/2012 (73) WOW NUTRITION INDÚSTRIA E COMÉRCIO SA (BR/SP) (74) Orlando de Souza Registro extinto a contar de 26/04/2021.
(11) DI 7102346-1	Código 44 - Extinção - Art. 119 inciso III da LPI (15) 28/04/2015 (73) The Quaker Oats Company (US) (74) Dannemann, siemsen, Bigler & Ipanema Moreira Registro extinto a contar de 27/04/2021.
(11) DI 7102380-1	Código 44 - Extinção - Art. 119 inciso III da LPI (15) 18/09/2012 (73) BRITISH AMERICAN TOBACCO (INVESTMENTS) LIMITED (GB) (74) Ana Cristina Almeida Muller Wegmann Registro extinto a contar de 29/04/2021.
(11) DI 7102381-0	Código 44 - Extinção - Art. 119 inciso III da LPI (15) 18/09/2012 (73) BRITISH AMERICAN TOBACCO (INVESTMENTS) LIMITED (GB) (74) Ana Cristina Almeida Muller Wegmann Registro extinto a contar de 29/04/2021.
(11) DI 7102382-8	Código 44 - Extinção - Art. 119 inciso III da LPI (15) 22/05/2012 (73) BRITISH AMERICAN TOBACCO (INVESTMENTS) LIMITED (GB) (74) Ana Cristina Almeida Muller Wegmann Registro extinto a contar de 29/04/2021.
(11) DI 7102383-6	Código 44 - Extinção - Art. 119 inciso III da LPI (15) 31/01/2012 (73) RANDON S/A IMPLEMENTOS E PARTICIPAÇÕES (BR/RS) (74) Vieira de Mello Advogados Registro extinto a contar de 29/04/2021.
(11) DI 7102385-2	Código 44 - Extinção - Art. 119 inciso III da LPI (15) 03/04/2012 (73) TOYOTA JIDOSHA KABUSHIKI KAISHA (JP) (74) ORLANDO DE SOUZA Registro extinto a contar de 29/04/2021.
(11) DI 7102399-2	Código 44 - Extinção - Art. 119 inciso III da LPI

(15) 31/01/2012

(73) Honda Motor CO., Ltd (JP)

(74) Dannemann, Siemsen, Bigler & Ipanema Moreira

Registro extinto a contar de 30/04/2021.

(11) DI 7102401-8

Código 44 - Extinção - Art. 119 inciso III da LPI

(15) 24/01/2012

(73) Honda Motor CO., Ltd (JP)

(74) Dannemann, Siemsen, Bigler & Ipanema Moreira

Registro extinto a contar de 30/04/2021.

(11) DI 7102402-6

Código 44 - Extinção - Art. 119 inciso III da LPI

(15) 11/09/2012

(73) Société Des Produits Nestlé S.A (CH)

(74) Soerensen Garcia Advogados Associados

Registro extinto a contar de 30/04/2021.



Código 46 - Prorrogação

Prorrogada a vigência do registro de desenho industrial por solicitação do titular.

(11) BR 30 2012 000464-0

Código 46 - Prorrogação

(22) 03/02/2012

(15) 19/03/2013

(45) 19/03/2013

(52) 06-04

(54) CONFIGURAÇÃO APLICADA EM ESTANTE

(73) Vianir Angonese (BR/PR)

(72) Vianir Angonese

(74) Marcos Antonio Nunes

Prorrogado de 04/02/2022 a 03/02/2027 (3º Período).

(11) BR 30 2012 000511-6

Código 46 - Prorrogação

(22) 08/02/2012

(15) 28/08/2012

(45) 28/08/2012

(52) 25-01

(54) CONFIGURAÇÃO APLICADA EM PERFIL TUBULAR

(73) JOSÉ JOAQUIM MIGUEL (BR/SP)

(72) JOSÉ JOAQUIM MIGUEL

(74) CELSO CARVALHO MELLO

Prorrogado de 09/02/2022 a 08/02/2027 (3º Período).

(11) BR 30 2012 000778-0

Código 46 - Prorrogação

(22) 24/02/2012

(15) 11/04/2017

(45) 11/04/2017

(52) 28-03

(54) CONFIGURAÇÃO APLICADA EM SECADOR

(73) DUNA ENTERPRISES S.L. (ES)

(72) CARLOS JOSÉ CEVA

(74) RUBENS DOS SANTOS FILHO

Prorrogado de 25/02/2022 a 24/02/2027 (3º Período).

(11) BR 30 2012 001028-4

Código 46 - Prorrogação

(22) 08/03/2012

(15) 07/08/2012

(45) 07/08/2012

(52) 19-08

(54) PADRÃO ORNAMENTAL APLICADO EM PAINEL DE COMANDO DE

LAVADORA
(73) WHIRPOOL S.A. (BR/SP)
(72) FERNANDA KAWANO PIERETTI
(74) SHEILA CORREA DE MEDEIROS
Prorrogado de 09/03/2022 a 08/03/2027 (3º Período).

(11) BR 30 2012 001461-1 Código 46 - Prorrogação
(22) 23/03/2012
(15) 19/08/2014
(45) 19/08/2014
(52) 07-01
(54) CONFIGURAÇÃO APLICADA EM RECIPIENTE PARA
ACONDICIONAMENTO DE LÍQUIDOS
(73) WHIRLPOOL S.A. (BR/SP)
(72) Guilherme Nehring; Giseli C. Costa; Rodrigo P. Braga
(74) Carina S. Rodrigues
Prorrogado de 24/03/2022 a 23/03/2027 (3º Período).

(11) BR 30 2012 001462-0 Código 46 - Prorrogação
(22) 23/03/2012
(15) 19/08/2014
(45) 19/08/2014
(52) 23-01
(54) CONFIGURAÇÃO APLICADA EM PURIFICADOR DE ÁGUA
(73) WHIRLPOOL S.A. (BR/SP)
(72) GUILHERME NEHRING; GISELI C. COSTA; RODRIGO P. BRAGA
(74) Carina S Rodrigues
Prorrogado de 24/03/2022 a 23/03/2027 (3º Período).

(11) BR 30 2012 004247-0 Código 46 - Prorrogação
(22) 17/08/2012
(15) 27/05/2014
(45) 27/05/2014
(52) 12-16
(54) CONFIGURACAO APLICADA EM CASQUILHO PENTAGONAL PARA
LINGAS
(73) I.P.H. S.A.I.C.F. (AR)
(72) JUAN JOSE PERCOSSI
(74) ANTONIO MURICIO PEDRAS ARNAUD
Prorrogado de 18/08/2022 a 17/08/2027 (3º Período).

(11) BR 30 2012 004398-0 Código 46 - Prorrogação
(22) 28/08/2012
(15) 27/05/2014



(45) 27/05/2014
(52) 24-01 , 24-02
(54) CONFIGURAÇÃO APLICADA EM DISPOSITIVO MÉDICO
(73) ACTIVATOR METHODS INTERNATIONAL, LTD. (US)
(72) ARLAN W. FUHR; MICHAEL LIEBSCHNER; YANI DEROS
(74) KASZNAR LEONARDOS PROPRIEDADE INTELECTUAL
Prorrogado de 29/08/2022 a 28/08/2027 (3º Período).

(11) BR 30 2012 006525-9

Código 46 - Prorrogação
(22) 18/12/2012
(15) 12/09/2017
(45) 12/09/2017
(52) 14-01
(54) CONFIGURAÇÃO APLICADA EM SIMULADOR DE DIREÇÃO VEICULAR
(73) PROSIMULADOR TECNOLOGIA DE TRÂNSITO S.A. (BR/SP)
(72) ANGEL LUIS MARTINES PRADEL; DAVID ROPERO MUÑOZ; DAVID MORÁN NÚÑEZ
(74) PERLA NATHALY POLLONIO
Prorrogado de 19/12/2022 a 18/12/2027 (3º Período).

(11) BR 30 2012 006531-3

Código 46 - Prorrogação
(22) 18/12/2012
(15) 29/10/2013
(45) 29/10/2013
(52) 25-01
(54) CONFIGURAÇÃO APLICADA EM PINGADEIRA
(73) BIANCA YUMI TAKAHASHI FUJIWARA (BR/SP)
(72) BIANCA YUMI TAKAHASHI FUJIWARA
(74) JOSÉ BUENO DA SILVA FILHO
Prorrogado de 19/12/2022 a 18/12/2027 (3º Período).

(11) BR 30 2013 000066-4

Código 46 - Prorrogação
(22) 08/01/2013
(15) 22/10/2019
(45) 22/10/2019
(52) 02-04
(54) CONFIGURAÇÃO APLICADA EM CALÇADO
(73) Grendene S.A (BR/CE)
(72) Edson Matsuo
(74) Ricardo Amaral Remer
Prorrogado de 09/01/2023 a 08/01/2028 (3º Período).

(11) BR 30 2013 000120-2

Código 46 - Prorrogação
(22) 10/01/2013



(15) 29/03/2016
(45) 29/03/2016
(52) 05-06 , 32-00
(54) PADRÃO ORNAMENTAL APLICADO EM PAPEL
(73) CIA. CANOINHAS DE PAPEL (BR/SC)
(72) RAFAEL MIRANDO DA SILVA
(74) BRITÂNIA MARCAS E PATENTES LTDA
Prorrogado de 11/01/2023 a 10/01/2028 (3º Período).

(11) BR 32 2012 003384-8

Código 46 - Prorrogação
(22) 20/04/2011
(15) 17/06/2014
(45) 17/06/2014
(52) 09-07
(54) CONFIGURACAO APLICADA EM TAMPA
(62) DI 7101462-4 20/04/2011
(73) CINCO PLASTIC INDÚSTRIA DE ARTEFATOS DE PLÁSTICO LTDA EPP
(BR/SC)
(72) JONAS DA COSTA
(74) SANDRO WUNDERLICH
Prorrogado de 21/04/2021 a 20/04/2026 (3º Período).

(11) BR 32 2014 005836-6

Código 46 - Prorrogação
(22) 27/10/2011
(15) 07/06/2016
(45) 07/06/2016
(52) 09-99
(54) CONFIGURAÇÃO APLICADA EM EMBALAGEM
(62) DI 7105382-4 27/10/2011
(73) GLAXOSMITHKLINE LLC (US)
(72) LAWRENCE M. WHALEN JR.; MICHELE HOOK
(74) EDUARDO OTERO
Prorrogado de 28/10/2021 a 27/10/2026 (3º Período).

(11) DI 6102416-3

Código 46 - Prorrogação
(22) 08/08/2001
(15) 26/03/2002
(45) 26/03/2002
(54) CONFIGURAÇÃO APLICADA EM TÊNIS.
(73) EMPRESA BRASILEIRA DE CORREIOS E TELÉGRAFOS - ECT (BR/DF)
(72) Altemar Henrique de Oliveira
Prorrogado de 09/08/2021 a 08/08/2026 (5º Período).

(11) DI 6102477-5

Código 46 - Prorrogação



(22) 10/08/2001
(15) 05/03/2002
(45) 05/03/2002
(54) CONFIGURAÇÃO APLICADA EM CAIXA DE COLETA.
(73) Empresa Brasileira de Correios e Telégrafos - ECT (BR/DF)
(72) MARCELO MACEDO DE CASTRO
Prorrogado de 11/08/2021 a 10/08/2026 (5º Período).

(11) DI 6102786-3

Código 46 - Prorrogação
(22) 20/09/2001
(15) 27/08/2002
(45) 27/08/2002
(54) CONFIGURAÇÃO APLICADA EM BOLSA DE ACONDICIONAMENTO E TRANSPORTE DE CORRESPONDÊNCIA PARA ENTREGA
(73) EMPRESA BRASILEIRA DE CORREIOS E TELÉGRAFOS - ECT (BR/DF)
(72) João Carlos Wohlgemuth
Prorrogado de 21/09/2021 a 20/09/2026 (5º Período).

(11) DI 6200196-5

Código 46 - Prorrogação
(22) 07/02/2002
(15) 12/11/2002
(45) 12/11/2002
(54) CONJUNTO DE PEÇAS DE VEÍCULO AUTOMOTOR
(73) Peugeot Citroen Automobiles SA (FR)
(72) Jean-Pierre Ploué
(74) BHERING ADVOGADOS
Prorrogado de 08/02/2022 a 07/02/2027 (5º Período).

(11) DI 6200210-4

Código 46 - Prorrogação
(22) 07/02/2002
(15) 05/03/2003
(45) 05/03/2003
(54) VEÍCULO AUTOMOTOR
(73) Peugeot Citroën Automobiles SA (FR)
(72) Jean-Pierre Ploué
(74) BHERING ADVOGADOS
Prorrogado de 08/02/2022 a 07/02/2027 (5º Período).

(11) DI 6200406-9

Código 46 - Prorrogação
(22) 05/03/2002
(15) 09/07/2002
(45) 09/07/2002
(54) CONFIGURAÇÃO APLICADA EM BANHEIRA INFANTIL
(73) Indústria e Comércio de Plásticos Cajovil Ltda (BR/SC)



(72) Vilson Mario Gomes
(74) King's Marcas e Patentes Ltda Me
Prorrogado de 06/03/2022 a 05/03/2027 (5º Período).

(11) DI 6200519-7

Código 46 - Prorrogação
(22) 07/03/2002
(15) 02/07/2002
(45) 02/07/2002
(54) CONFIGURAÇÃO APLICADA EM FAROL AUTOMOTIVO
(73) RCD Comércio e Indústria Ltda (BR/SP)
(72) Valdeci Constantino Dalmazo
(74) Cruzeiro / Newmarc Patentes E Marcas LTDA
Prorrogado de 08/03/2022 a 07/03/2027 (5º Período).

(11) DI 6300379-1

Código 46 - Prorrogação
(22) 06/02/2003
(15) 06/05/2003
(45) 06/05/2003
(54) CONFIGURAÇÃO APLICADA EM ACIONADOR REMOTO PORTÁTIL
(73) TECPLAM INDÚSTRIA ELETRÔNICA LTDA (BR/AM)
(72) Henrique José de Faria Ramalho
(74) ELAINE CRISTINA MOIA MARTINS BOTELHO
Prorrogado de 07/02/2023 a 06/02/2028 (5º Período).

(11) DI 6300380-5

Código 46 - Prorrogação
(22) 06/02/2003
(15) 06/05/2003
(45) 06/05/2003
(54) CONFIGURAÇÃO APLICADA EM CONTROLE REMOTO PORTÁTIL
(73) TECPLAM INDÚSTRIA ELETRÔNICA LTDA (BR/AM)
(72) HENRIQUE JOSÉ DE FARIA RAMALHO
(74) ELAINE CRISTINA MOIA MARTINS BOTELHO
Prorrogado de 07/02/2023 a 06/02/2028 (5º Período).

(11) DI 6700764-3

Código 46 - Prorrogação
(22) 12/02/2007
(15) 21/08/2007
(45) 21/08/2007
(52) 07-01 , 07-02
(54) CONFIGURAÇÃO APLICADA EM MARMITA COM COMPARTIMENTO
(73) Nely Cristina Braidotti (BR/SP)
(72) Nely Cristina Braidotti
(74) Símbolo Marcas e Patentes Ltda
Prorrogado de 13/02/2022 a 12/02/2027 (4º Período).



(11) DI 6700765-1	Código 46 - Prorrogação (22) 12/02/2007 (15) 21/08/2007 (45) 21/08/2007 (52) 09-09 (54) CONFIGURAÇÃO APLICADA EM LIXEIRA INFANTIL (73) Nely Cristina Braidotti (BR/SP) (72) Nely Cristina Braidotti (74) Símbolo Marcas e Patentes Ltda Prorrogado de 13/02/2022 a 12/02/2027 (4º Período).
(11) DI 6700768-6	Código 46 - Prorrogação (22) 12/02/2007 (15) 21/08/2007 (45) 21/08/2007 (52) 23-02 (54) CONFIGURAÇÃO APLICADA EM SABONETEIRA INFANTIL (73) Nely Cristina Braidotti (BR/SP) (72) Nely Cristina Braidotti (74) Símbolo Marcas e Patentes Ltda Prorrogado de 13/02/2022 a 12/02/2027 (4º Período).
(11) DI 6700770-8	Código 46 - Prorrogação (22) 12/02/2007 (15) 21/08/2007 (45) 21/08/2007 (52) 23-02 , 28-03 (54) CONFIGURAÇÃO APLICADA EM PORTA-ALGODÃO / COTONETES (73) Nely Cristina Braidotti (BR/SP) (72) Nely Cristina Braidotti (74) Símbolo Marcas e Patentes Ltda Prorrogado de 13/02/2022 a 12/02/2027 (4º Período).
(11) DI 6700781-3	Código 46 - Prorrogação (22) 06/02/2007 (15) 21/08/2007 (45) 21/08/2007 (52) 25-01 (54) CONFIGURAÇÃO APLICADA EM PERFIL (73) Wellington Germano de Queiroz (BR/SP) (72) Wellington Germano de Queiroz (74) José Luiz Espíndola Prorrogado de 07/02/2022 a 06/02/2027 (4º Período).

(11) DI 6700782-1 Código 46 - Prorrogação
(22) 06/02/2007
(15) 21/08/2007
(45) 21/08/2007
(52) 25-01
(54) CONFIGURAÇÃO APLICADA EM PERFIL
(73) Wellington Germano de Queiroz (BR/SP)
(72) Wellington Germano de Queiroz
(74) José Luiz Espíndola
Prorrogado de 07/02/2022 a 06/02/2027 (4º Período).

(11) DI 6700783-0 Código 46 - Prorrogação
(22) 06/02/2007
(15) 21/08/2007
(45) 21/08/2007
(52) 25-01
(54) CONSTRUÇÃO APLICADA EM PERFIL
(73) Wellington Germano de Queiroz (BR/SP)
(72) Wellington Germano de Queiroz
(74) José Luiz Espíndola
Prorrogado de 07/02/2022 a 06/02/2027 (4º Período).

(11) DI 6700785-6 Código 46 - Prorrogação
(22) 06/02/2007
(15) 21/08/2007
(45) 21/08/2007
(52) 25-01
(54) CONFIGURAÇÃO APLICADA EM PERFIL
(73) Wellington Germano de Queiroz (BR/SP)
(72) Wellington Germano de Queiroz
(74) José Luiz Espíndola
Prorrogado de 07/02/2022 a 06/02/2027 (4º Período).

(11) DI 6700793-7 Código 46 - Prorrogação
(22) 06/02/2007
(15) 11/09/2007
(45) 11/09/2007
(52) 25-01
(54) CONSTRUÇÃO APLICADA EM PERFIL
(73) Wellington Germano de Queiroz (BR/SP)
(72) Wellington Germano de Queiroz
(74) José Luiz Espíndola
Prorrogado de 07/02/2022 a 06/02/2027 (4º Período).



(11) DI 6700796-1

Código 46 - Prorrogação
(22) 06/02/2007
(15) 11/09/2007
(45) 11/09/2007
(52) 25-01
(54) CONFIGURAÇÃO APLICADA EM PERFIL
(73) Wellington Germano de Queiroz (BR/SP)
(72) Wellington Germano de Queiroz
(74) José Luiz Espíndola
Prorrogado de 07/02/2022 a 06/02/2027 (4º Período).

(11) DI 6700801-1

Código 46 - Prorrogação
(22) 06/02/2007
(15) 21/08/2007
(45) 21/08/2007
(52) 25-01
(54) CONFIGURAÇÃO APLICADA EM PERFIL
(73) Wellington Germano de Queiroz (BR/SP)
(72) Wellington Germano de Queiroz
(74) José Luiz Espíndola
Prorrogado de 07/02/2022 a 06/02/2027 (4º Período).

(11) DI 6700802-0

Código 46 - Prorrogação
(22) 06/02/2007
(15) 21/08/2007
(45) 21/08/2007
(52) 25-01
(54) CONFIGURAÇÃO APLICADA EM PERFIL
(73) Wellington Germano de Queiroz (BR/SP)
(72) Wellington Germano de Queiroz
(74) José Luiz Espíndola
Prorrogado de 07/02/2022 a 06/02/2027 (4º Período).

(11) DI 6701088-1

Código 46 - Prorrogação
(22) 01/03/2007
(15) 23/10/2007
(45) 23/10/2007
(52) 26-06
(54) CONFIGURAÇÃO ORNAMENTAL APLICADA EM MINI-PISCA
(73) Renato Edmundo Breda (BR/SP)
(72) Renato Edmundo Breda
(74) Artur Francisco Schaal
Prorrogado de 02/03/2022 a 01/03/2027 (4º Período).



(11) DI 6701089-0	Código 46 - Prorrogação (22) 01/03/2007 (15) 12/02/2008 (45) 12/02/2008 (52) 12-11 (54) CONFIGURAÇÃO ORNAMENTAL APLICADA EM PÁRA-LAMA DE MOTOCICLETAS E CORRELATOS (73) Renato Edmundo Breda (BR/SP) (72) Renato Edmundo Breda (74) Artur Francisco Schaal Prorrogado de 02/03/2022 a 01/03/2027 (4º Período).
(11) DI 6701489-5	Código 46 - Prorrogação (22) 31/05/2007 (15) 27/11/2007 (45) 27/11/2007 (52) 20-02 , 20-03 (54) CONFIGURAÇÃO APLICADA EM EXPOSITOR DE SIMULAÇÃO DE ARTIGOS E/OU DE CAMPANHAS PUBLICITÁRIAS (73) SOUZA CRUZ S.A. (BR/RJ) (72) SÉRGIO LUIZ ZAVA (74) MOMSEN, LEONARDOS & CIA. Prorrogado de 01/06/2022 a 31/05/2027 (4º Período).
(11) DI 6701490-9	Código 46 - Prorrogação (22) 31/05/2007 (15) 27/11/2007 (45) 27/11/2007 (52) 20-02 (54) CONFIGURAÇÃO APLICADA EM MUNIDOR/EXPOSITOR DE ARTIGOS (73) SOUZA CRUZ S.A. (BR/RJ) (72) SÉRGIO LUIZ ZAVA (74) MOMSEN, LEONARDOS & CIA. Prorrogado de 01/06/2022 a 31/05/2027 (4º Período).
(11) DI 6800070-7	Código 46 - Prorrogação (22) 17/01/2008 (15) 22/07/2008 (45) 22/07/2008 (52) 08-08 (54) CONFIGURAÇÃO APLICADA EM CABEÇA DE PARAFUSO (73) Jomarca Industrial de Parafusos Ltda (BR/SP) (72) João Marques Castelhana

(74) SUL AMÉRICA MARCAS E PATENTES LTDA
Prorrogado de 18/01/2023 a 17/01/2028 (4º Período).

(11) DI 7101460-8 Código 46 - Prorrogação
(22) 20/04/2011
(15) 08/11/2011
(45) 08/11/2011
(52) 09-07
(54) CONFIGURAÇÃO APLICADA EM TAMPA
(73) Cinco Plastic Industria de Artefatos de Plástico Ltda EPP (BR/SC)
(72) Jonas da Costa
(74) Sandro Wunderlich
Prorrogado de 21/04/2021 a 20/04/2026 (3º Período).

(11) DI 7101461-6 Código 46 - Prorrogação
(22) 20/04/2011
(15) 28/02/2012
(45) 28/02/2012
(52) 09-07
(54) CONFIGURAÇÃO APLICADA EM TAMPA
(73) Cinco Plastic Indústria de Artefatos de Plástico Ltda EPP (BR/SC)
(72) Jonas da Costa
(74) Sandro Wunderlich
Prorrogado de 21/04/2021 a 20/04/2026 (3º Período).

(11) DI 7101462-4 Código 46 - Prorrogação
(22) 20/04/2011
(15) 23/09/2014
(45) 23/09/2014
(52) 09-07
(54) CONFIGURAÇÃO APLICADA EM TAMPA
(73) Cinco Plastic Indústria de Artefatos de plástico Ltda EPP (BR/SC)
(72) Jonas da Costa
(74) Sandro Wunderlich
Prorrogado de 21/04/2021 a 20/04/2026 (3º Período).

(11) DI 7101479-9 Código 46 - Prorrogação
(22) 26/04/2011
(15) 02/02/2016
(45) 02/02/2016
(52) 21-02
(54) CONFIGURAÇÃO APLICADA A BOLA
(73) Allpha Industria e Comercio de Bolas Ltda - Me (BR/PR)
(72) Pedro Luis Lopes Bonilha Junior; Edson Vicente da Cruz



(74) Alcion Bubniak
Prorrogado de 27/04/2021 a 26/04/2026 (3º Período).

(11) DI 7106724-8

Código 46 - Prorrogação
(22) 25/10/2011
(15) 07/02/2017
(45) 07/02/2017
(52) 06-06
(54) CONFIGURAÇÃO APLICADA EM TAMPO DE MESA
(73) LIFETIME PRODUCTS, INC (US)
(72) DAVID C. WINTER; WENDELL PEERY; MITCH JOHNSON
(74) VEIRANO E ADVOGADOS ASSOCIADOS
Prorrogado de 26/10/2021 a 25/10/2026 (3º Período).



Código 47 - Petição Não Conhecida

Não conhecimento da petição apresentada em virtude do disposto nos Arts. 218 ou 219 da LPI.

(11) BR 30 2012 003173-7 Código 47 - Petição Não Conhecida
(22) 27/06/2012
(15) 25/06/2013
(71) VANGUARD GESTÃO DE ATIVOS INTANGÍVEIS LTDA. (BR/SP)
(74) PEZZUOL & ASSOCIADOS MARCAS E PATENTES LTDA.
Petição não conhecida, tendo em vista a falta de pagamento da GRU relativa ao serviço. Em referência à petição nº 870220013207, de 15/02/2022.

(11) BR 30 2012 004074-4 Código 47 - Petição Não Conhecida
(22) 09/08/2012
(15) 27/05/2014
(71) VANGUARD GESTÃO DE ATIVOS INTANGÍVEIS LTDA. (BR/SP)
(74) JOAO CARLOS SALATIEL E/OU IVO DE OLIVEIRA CARVALHO
Petição não conhecida, tendo em vista a falta de pagamento da GRU relativa ao serviço. Em referência à petição nº 870220013208, de 15/02/2022.

(11) BR 30 2015 001726-0 Código 47 - Petição Não Conhecida
(22) 14/04/2015
(15) 28/06/2016
(71) VANGUARD GESTÃO DE ATIVOS INTANGÍVEIS LTDA. (BR/SP)
(74) PEZZUOL & ASSOCIADOS MARCAS E PATENTES LTDA.
Petição não conhecida, tendo em vista a falta de pagamento da GRU relativa ao serviço. Em referência à petição nº 870220013221, de 15/02/2022.

(11) BR 30 2015 001727-9 Código 47 - Petição Não Conhecida
(22) 14/04/2015
(15) 28/06/2016
(71) VANGUARD GESTÃO DE ATIVOS INTANGÍVEIS LTDA. (BR/SP)
(74) PEZZUOL & ASSOCIADOS MARCAS E PATENTES LTDA.
Petição não conhecida, tendo em vista a falta de pagamento da GRU relativa ao serviço. Em referência à petição nº 870220013224, de 15/02/2022.

(11) BR 30 2016 005844-0 Código 47 - Petição Não Conhecida
(22) 16/12/2016
(15) 07/11/2017
(71) VANGUARD GESTÃO DE ATIVOS INTANGÍVEIS LTDA. (BR/SP)
(74) Pezzuol & Associados Marcas e Patentes Ltda.
Petição não conhecida, tendo em vista a falta de pagamento da GRU relativa ao



serviço. Em referência à petição nº 870220013230, de 15/02/2022.

(11) BR 30 2016 005845-8

Código 47 - Petição Não Conhecida
(22) 16/12/2016
(15) 07/11/2017
(71) VANGUARD GESTÃO DE ATIVOS INTANGÍVEIS LTDA. (BR/SP)
(74) Pezzuol & Associados Marcas e Patentes Ltda.
Petição não conhecida, tendo em vista a falta de pagamento da GRU relativa ao serviço. Em referência à petição nº 870220013232, de 15/02/2022.

(11) BR 30 2017 000137-8

Código 47 - Petição Não Conhecida
(22) 13/01/2017
(15) 30/01/2018
(71) VANGUARD GESTÃO DE ATIVOS INTANGÍVEIS LTDA. (BR/SP)
(74) Pezzuol & Associados Marcas e Patentes Ltda.
Petição não conhecida, tendo em vista a falta de pagamento da GRU relativa ao serviço. Em referência à petição nº 870220013237, de 15/02/2022.

(11) BR 30 2017 000138-6

Código 47 - Petição Não Conhecida
(22) 13/01/2017
(15) 07/11/2017
(71) VANGUARD GESTÃO DE ATIVOS INTANGÍVEIS LTDA. (BR/SP)
(74) Pezzuol & Associados Marcas e Patentes Ltda.
Petição não conhecida, tendo em vista a falta de pagamento da GRU relativa ao serviço. Em referência à petição nº 870220013241, de 15/02/2022.

(11) BR 30 2018 000487-6

Código 47 - Petição Não Conhecida
(22) 08/02/2018
(15) 19/06/2018
(71) HUHTAMAKI DO BRASIL LTDA. (BR/PR)
(74) Yuri Yacischin da Cunha
Petição 870220003635 de 14/01/2022 não conhecida, por não ter sido efetuado o pagamento da mesma.

(11) BR 30 2018 001828-1

Código 47 - Petição Não Conhecida
(22) 04/05/2018
(15) 18/12/2018
(71) VANGUARD GESTÃO DE ATIVOS INTANGÍVEIS LTDA. (BR/SP)
(74) Pezzuol & Associados Marcas e Patentes Ltda.
Petição não conhecida, tendo em vista a falta de pagamento da GRU relativa ao serviço. Em referência à petição nº 870220013242, de 15/02/2022.

(11) BR 30 2021 006480-4

Código 47 - Petição Não Conhecida
(22) 17/12/2021



(15) 08/03/2022

(71) FIBRAFORM INDUSTRIA DE EMBALAGENS PLASTICAS LTDA. (BR/RS)

(74) RODRIGO MONTEIRO

Petição 870210117609 de 17/12/2021 não conhecida por falta de pagamento, na forma do artigo 219, inciso II da LPI e conforme o disposto no artigo 5º da Resolução 146/2015 e com o item 3.4 do Manual de Desenhos Industriais.

(11) DI 7100496-3

Código 47 - Petição Não Conhecida

(22) 22/02/2011

(15) 23/10/2012

(71) VANGUARD GESTÃO DE ATIVOS INTANGÍVEIS LTDA. (BR/SP)

(74) PEZZUOL & ASSOCIADOS MARCAS E PATENTES LTDA.

Petição não conhecida, tendo em vista a falta de pagamento da GRU relativa ao serviço. Em referência à petição nº 870220013199, de 15/02/2022.

(11) DI 7105757-9

Código 47 - Petição Não Conhecida

(22) 21/11/2011

(15) 29/05/2012

(71) VANGUARD GESTÃO DE ATIVOS INTANGÍVEIS LTDA. (BR/SP)

(74) PEZZUOL & ASSOCIADOS MARCAS E PATENTES LTDA.

Petição não conhecida, tendo em vista a falta de pagamento da GRU relativa ao serviço. Em referência à petição nº 870220013203, de 15/02/2022.

(11) DI 7106011-1

Código 47 - Petição Não Conhecida

(22) 13/12/2011

(15) 05/06/2012

(71) VANGUARD GESTÃO DE ATIVOS INTANGÍVEIS LTDA. (BR/SP)

(74) PEZZUOL & ASSOCIADOS MARCAS E PATENTES LTDA.

Petição não conhecida, tendo em vista a falta de pagamento da GRU relativa ao serviço. Em referência à petição nº 870220013205, de 15/02/2022.



Código 47.1 - Petição Prejudicada

Prejudicada a petição apresentada, conforme informações do complemento do despacho

(21) BR 30 2020 004159-3

Código 47.1 - Petição Prejudicada

(22) 04/09/2020

(71) DENIS ARANHA FERREIRA (BR/SP)

(74) DENIS ARANHA FERREIRA

Referente à Petição 870220015323 de 21/02/2022 apresentando cumprimento de exigência preliminar, prejudicada tendo em vista a publicação de da anulação do despacho de exigência publicado na RPI 2667 e a publicação de pedido inexistente.



Código 47.3 - Petição Deferida

Deferida a petição apresentada, conforme informações do complemento do despacho.

(11) BR 30 2016 000482-0	Código 47.3 - Petição Deferida (71) PEPSICO, INC. (US) (74) Dannemann, Siemsen, Bigler & Ipanema Moreira Deferida a petição, com vistas à retificação de nome de autor. Em referência ao protocolo nº 870180018029, de 06/03/2018.
(11) BR 30 2016 000483-8	Código 47.3 - Petição Deferida (71) PEPSICO, INC. (US) (74) Dannemann, Siemsen, Bigler & Ipanema Moreira Deferida a petição, com vistas à retificação de nome de autor. Em referência ao protocolo nº 870180017993, de 06/03/2018.
(11) BR 30 2016 000554-0	Código 47.3 - Petição Deferida (71) VERIFONE, INC. (US) (74) Dannemann, Siemsen, Bigler & Ipanema Moreira Deferida a petição, com vistas à apresentação do documento de cessão dos autores. Em referência ao protocolo nº 8701600032605, de 30/06/2016.
(11) BR 30 2016 000565-6	Código 47.3 - Petição Deferida (71) GM GLOBAL TECHNOLOGY OPERATIONS LLC (US) (74) KASZNAR LEONARDOS PROPRIEDADE INTELECTUAL Deferida a petição, com vistas à apresentação do documento de prioridade unionista, no que se refere aos aspectos formais. Em referência ao protocolo nº 870160017809, de 05/05/2016.
(11) BR 30 2016 001024-2	Código 47.3 - Petição Deferida (71) PEPSICO, INC. (US) (74) Dannemann, Siemsen, Bigler & Ipanema Moreira Deferida a petição, com vistas à retificação de dados dos autores. Em referência ao protocolo nº 870160018460, de 09/05/2016.
(11) BR 30 2021 005581-3	Código 47.3 - Petição Deferida (71) KONINKLIJKE PHILIPS N.V. (NL) (74) HERRERO & ASSOCIADOS BRASIL PROPRIEDADE INTELECTUAL LTDA. Deferida a petição no que se refere à verificação dos aspectos formais do documento de prioridade unionista apresentado. Em referência ao protocolo 870220002809 de 11/01/2022



(11) BR 30 2021 005582-1	Código 47.3 - Petição Deferida (71) KONINKLIJKE PHILIPS N.V. (NL) (74) HERRERO & ASSOCIADOS BRASIL PROPRIEDADE INTELECTUAL LTDA. Deferida a petição no que se refere à verificação dos aspectos formais do documento de prioridade unionista apresentado. Em referência ao protocolo 870220003406 de 13/01/2022
(11) BR 30 2021 005583-0	Código 47.3 - Petição Deferida (71) KONINKLIJKE PHILIPS N.V. (NL) (74) HERRERO & ASSOCIADOS BRASIL PROPRIEDADE INTELECTUAL LTDA. Deferida a petição no que se refere à verificação dos aspectos formais do documento de prioridade unionista apresentado. Em referência ao protocolo 870220003411 de 13/01/2022
(11) BR 30 2021 005584-8	Código 47.3 - Petição Deferida (71) KONINKLIJKE PHILIPS N.V. (NL) (74) HERRERO & ASSOCIADOS BRASIL PROPRIEDADE INTELECTUAL LTDA. Deferida a petição no que se refere à verificação dos aspectos formais do documento de prioridade unionista apresentado. Em referência ao protocolo 870220002822 de 11/01/2022
(11) BR 30 2021 005585-6	Código 47.3 - Petição Deferida (71) KONINKLIJKE PHILIPS N.V. (NL) (74) HERRERO & ASSOCIADOS BRASIL PROPRIEDADE INTELECTUAL LTDA. Deferida a petição no que se refere à verificação dos aspectos formais do documento de prioridade unionista apresentado. Em referência ao protocolo 870220003158 de 12/01/2022
(11) BR 30 2021 005586-4	Código 47.3 - Petição Deferida (71) KONINKLIJKE PHILIPS N.V. (NL) (74) HERRERO & ASSOCIADOS BRASIL PROPRIEDADE INTELECTUAL LTDA. Deferida a petição no que se refere à verificação dos aspectos formais do documento de prioridade unionista apresentado. Em referência ao protocolo 870220002835 de 11/01/2022
(11) BR 30 2021 005587-2	Código 47.3 - Petição Deferida (71) KONINKLIJKE PHILIPS N.V. (NL) (74) HERRERO & ASSOCIADOS BRASIL PROPRIEDADE INTELECTUAL LTDA. Deferida a petição no que se refere à verificação dos aspectos formais do documento de prioridade unionista apresentado. Em referência ao protocolo 870220003157 de 12/01/2022
(11) BR 30 2021 005588-0	Código 47.3 - Petição Deferida (71) KONINKLIJKE PHILIPS N.V. (NL)

(74) HERRERO & ASSOCIADOS BRASIL PROPRIEDADE INTELECTUAL LTDA.
Deferida a petição no que se refere à verificação dos aspectos formais do documento de prioridade unionista apresentado. Em referência ao protocolo 870220002837 de 11/01/2022

(11) BR 30 2021 005589-9

Código 47.3 - Petição Deferida
(71) KONINKLIJKE PHILIPS N.V. (NL)
(74) HERRERO & ASSOCIADOS BRASIL PROPRIEDADE INTELECTUAL LTDA.
Deferida a petição no que se refere à verificação dos aspectos formais do documento de prioridade unionista apresentado. Em referência ao protocolo 870220003156 de 12/01/2022

(11) BR 30 2021 005590-2

Código 47.3 - Petição Deferida
(71) KONINKLIJKE PHILIPS N.V. (NL)
(74) HERRERO & ASSOCIADOS BRASIL PROPRIEDADE INTELECTUAL LTDA.
Deferida a petição no que se refere à verificação dos aspectos formais do documento de prioridade unionista apresentado. Em referência ao protocolo 870220002840 de 11/01/2022

(21) BR 30 2021 005591-0

Código 47.3 - Petição Deferida
(71) KONINKLIJKE PHILIPS N.V. (NL)
(74) HERRERO & ASSOCIADOS BRASIL PROPRIEDADE INTELECTUAL LTDA.
Deferida a petição no que se refere à verificação dos aspectos formais do documento de prioridade unionista apresentado. Em referência ao protocolo 870220003155 de 12/01/2022

(11) BR 30 2021 005592-9

Código 47.3 - Petição Deferida
(71) KONINKLIJKE PHILIPS N.V. (NL)
(74) HERRERO & ASSOCIADOS BRASIL PROPRIEDADE INTELECTUAL LTDA.
Deferida a petição no que se refere à verificação dos aspectos formais do documento de prioridade unionista apresentado. Em referência ao protocolo 870220002841 de 11/01/2022

(11) BR 30 2021 005593-7

Código 47.3 - Petição Deferida
(71) KONINKLIJKE PHILIPS N.V. (NL)
(74) HERRERO & ASSOCIADOS BRASIL PROPRIEDADE INTELECTUAL LTDA.
Deferida a petição no que se refere à verificação dos aspectos formais do documento de prioridade unionista apresentado. Em referência ao protocolo 870220003154 de 12/01/2022

(11) BR 30 2021 005594-5

Código 47.3 - Petição Deferida
(71) KONINKLIJKE PHILIPS N.V. (NL)
(74) HERRERO & ASSOCIADOS BRASIL PROPRIEDADE INTELECTUAL LTDA.
Deferida a petição no que se refere à verificação dos aspectos formais do



documento de prioridade unionista apresentado. Em referência ao protocolo 870220002842 de 11/01/2022

(11) BR 30 2021 005595-3

Código 47.3 - Petição Deferida
(71) KONINKLIJKE PHILIPS N.V. (NL)
(74) HERRERO & ASSOCIADOS BRASIL PROPRIEDADE INTELECTUAL LTDA.
Deferida a petição no que se refere à verificação dos aspectos formais do documento de prioridade unionista apresentado. Em referência ao protocolo 870220003152 de 12/01/2022

(11) BR 30 2021 005596-1

Código 47.3 - Petição Deferida
(71) KONINKLIJKE PHILIPS N.V. (NL)
(74) HERRERO & ASSOCIADOS BRASIL PROPRIEDADE INTELECTUAL LTDA.
Deferida a petição no que se refere à verificação dos aspectos formais do documento de prioridade unionista apresentado. Em referência ao protocolo 870220001657 de 07/01/2022

(11) BR 30 2021 005597-0

Código 47.3 - Petição Deferida
(71) KONINKLIJKE PHILIPS N.V. (NL)
(74) HERRERO & ASSOCIADOS BRASIL PROPRIEDADE INTELECTUAL LTDA.
Deferida a petição no que se refere à verificação dos aspectos formais do documento de prioridade unionista apresentado. Em referência ao protocolo 870220003151 de 12/01/2022

(11) BR 30 2021 005608-9

Código 47.3 - Petição Deferida
(71) GREAT WALL MOTOR COMPANY LIMITED (CN)
(74) PAULO DE TARSO CASTRO BRANDÃO
Deferida a petição no que se refere à verificação dos aspectos formais do documento de prioridade unionista apresentado. Em referência ao protocolo 870210109373 de 25/11/2022

(11) BR 30 2021 005618-6

Código 47.3 - Petição Deferida
(71) THE PROCTER & GAMBLE COMPANY (US)
(74) TRENCH ROSSI E WATANABE ADVOGADOS (RJ)
Deferida a petição no que se refere à verificação dos aspectos formais do documento de prioridade unionista apresentado. Em referência ao protocolo 870220009578 de 03/02/2022

(11) BR 30 2021 005620-8

Código 47.3 - Petição Deferida
(71) THE PROCTER & GAMBLE COMPANY (US)
(74) TRENCH ROSSI E WATANABE ADVOGADOS (RJ)
Deferida a petição no que se refere à verificação dos aspectos formais do documento de prioridade unionista apresentado. Em referência ao protocolo 870220009581 de 03/02/2022



(11) BR 30 2021 005621-6	Código 47.3 - Petição Deferida (71) THE PROCTER & GAMBLE COMPANY (US) (74) TRENCH ROSSI E WATANABE ADVOGADOS (RJ) Deferida a petição no que se refere à verificação dos aspectos formais do documento de prioridade unionista apresentado. Em referência ao protocolo 870220009675 de 03/02/2022
(21) BR 30 2021 005638-0	Código 47.3 - Petição Deferida (71) OWENS-BROCKWAY GLASS CONTAINER INC. (US) (74) CLARKE, MODET PROPRIEDADE INTELECTUAL LTDA. Deferida a petição no que se refere à verificação dos aspectos formais do documento de prioridade unionista apresentado. Em referência ao protocolo 870220011193 de 08/02/2022
(11) BR 30 2021 005648-8	Código 47.3 - Petição Deferida (71) CATERPILLAR INC. (US) (74) SOERENSEN GARCIA ADVOGADOS ASSOCIADOS Deferida a petição no que se refere à verificação dos aspectos formais do documento de prioridade unionista apresentado. Em referência ao protocolo 870210110443 de 29/11/2021
(21) BR 30 2021 005650-0	Código 47.3 - Petição Deferida (71) DEERE & COMPANY (US) (74) KASZNAR LEONARDOS PROPRIEDADE INTELECTUAL Deferida a petição no que se refere à verificação dos aspectos formais do documento de prioridade unionista apresentado. Em referência ao protocolo 870210113321 de 06/12/2021
(21) BR 30 2021 005651-8	Código 47.3 - Petição Deferida (71) OWENS-BROCKWAY GLASS CONTAINER INC. (US) (74) CLARKE, MODET PROPRIEDADE INTELECTUAL LTDA. Deferida a petição no que se refere à verificação dos aspectos formais do documento de prioridade unionista apresentado. Em referência ao protocolo 870220011333 de 09/02/2022
(21) BR 30 2021 005658-5	Código 47.3 - Petição Deferida (71) MULLEN TECHNOLOGIES, INC. (US) (74) CLARKE, MODET PROPRIEDADE INTELECTUAL LTDA. Deferida a petição no que se refere à verificação dos aspectos formais do documento de prioridade unionista apresentado. Em referência ao protocolo 870220002227 de 10/01/2022
(21) BR 30 2021 005659-3	Código 47.3 - Petição Deferida

(71) MULLEN TECHNOLOGIES, INC. (US)
(74) CLARKE, MODET PROPRIEDADE INTELECTUAL LTDA.
Deferida a petição no que se refere à verificação dos aspectos formais do documento de prioridade unionista apresentado. Em referência ao protocolo 870220002137 de 10/01/2022

(21) BR 30 2021 005660-7

Código 47.3 - Petição Deferida
(71) MULLEN TECHNOLOGIES, INC. (US)
(74) CLARKE, MODET PROPRIEDADE INTELECTUAL LTDA.
Deferida a petição no que se refere à verificação dos aspectos formais do documento de prioridade unionista apresentado. Em referência ao protocolo 870220002128 de 10/01/2022

(21) BR 30 2021 005662-3

Código 47.3 - Petição Deferida
(71) MULLEN TECHNOLOGIES, INC. (US)
(74) CLARKE, MODET PROPRIEDADE INTELECTUAL LTDA.
Deferida a petição no que se refere à verificação dos aspectos formais do documento de prioridade unionista apresentado. Em referência ao protocolo 870220011951 de 10/02/2022

(21) BR 30 2021 005664-0

Código 47.3 - Petição Deferida
(71) MULLEN TECHNOLOGIES, INC. (US)
(74) CLARKE, MODET PROPRIEDADE INTELECTUAL LTDA.
Deferida a petição no que se refere à verificação dos aspectos formais do documento de prioridade unionista apresentado. Em referência ao protocolo 870220002501 de 11/01/2022

(21) BR 30 2021 005667-4

Código 47.3 - Petição Deferida
(71) MULLEN TECHNOLOGIES, INC. (US)
(74) CLARKE, MODET PROPRIEDADE INTELECTUAL LTDA.
Deferida a petição no que se refere à verificação dos aspectos formais do documento de prioridade unionista apresentado. Em referência ao protocolo 870220002527 de 11/01/2022

(21) BR 30 2021 005669-0

Código 47.3 - Petição Deferida
(71) MULLEN TECHNOLOGIES, INC. (US)
(74) CLARKE, MODET PROPRIEDADE INTELECTUAL LTDA.
Deferida a petição no que se refere à verificação dos aspectos formais do documento de prioridade unionista apresentado. Em referência ao protocolo 870220002541 de 11/02/2022

(11) BR 30 2021 006155-4

Código 47.3 - Petição Deferida
(71) ZHEJIANG LEPU MACHINERY ELECTRONICS & TECHNOLOGY CO., LTD
(CN)



(74) JOSÉ CARLOS FERREIRA

Deferida a petição no que se refere à verificação dos aspectos formais do documento de prioridade unionista apresentado. Em referência ao protocolo 870210118395 de 20/12/2021

(21) BR 30 2021 006376-0

Código 47.3 - Petição Deferida

(71) RANAKEDI DAVID MORWEDA (ZA) ; BRUCE ROCCO RYNHOUD (ZA)

(74) ANDRÉ BASTOS VENTURINI

Deferida a petição no que se refere à verificação dos aspectos formais do documento de procuração apresentado. Em referência ao protocolo 870220012709 de 14/02/2022

(11) BR 30 2021 006480-4

Código 47.3 - Petição Deferida

(71) FIBRAFORM INDUSTRIA DE EMBALAGENS PLASTICAS LTDA. (BR/RS)

(74) RODRIGO MONTEIRO

Deferida a petição no que se refere à verificação dos aspectos formais do documento de procuração apresentado. Em referência ao protocolo 870210117635 de 17/12/2021

(21) BR 30 2022 000823-0

Código 47.3 - Petição Deferida

(71) NEUTEC INHALER ILAÇ SANAYI VE TICARET ANONIM SIRKETI (TR)

(74) Ariboni, Fabbri e Schmidt Sociedade de Advogados

Petição 870220014556 de 18/02/2022 atendida. Efetuada a correção de cadastro solicitada em virtude de erro no envio do formulário de depósito.



Código 47.7 - Petição Não Atendida

Não atendida a petição apresentada, conforme informações do complemento do despacho

(11) BR 30 2021 003911-7

Código 47.7 - Petição Não Atendida

(71) WAHL CLIPPER CORPORATION (US)

(74) CITY PATENTES E MARCAS LTDA.

Petição 870220013048 de 14/02/2022 não atendida, por não haver possibilidade de desistência de petição referente à entrega do documento de prioridade. Para alteração de tal dado preenchido no formulário de depósito, é preciso dar entrada através do serviço de código 125 - Outras petições.



Código 48 - Petição Sustada

Sustado o conhecimento da petição para aguardar providências necessárias ao seu conhecimento.

(21) BR 30 2021 003622-3

Código 48 - Petição Sustada

(22) 31/07/2021

(71) M3 HEALTH INDÚSTRIA E COMÉRCIO DE PRODUTOS MÉDICOS,
ODONTOLÓGICOS E CORRELATOS S.A. (BR/SP)

(74) ASTHERI PROPRIEDADE INTELECTUAL E INOVAÇÃO

Petição sustada, tendo em vista a petição de Recurso contra o Indeferimento,
publicado na RPI 2654 de 16/11/2021. Em referência à petição nº 870220011403
de 09/02/2022.



Código 49 - Perda de Prioridade

Perda da prioridade reivindicada por não atender às disposições previstas no Art. 99 da LPI.

(21) BR 30 2021 004072-7	<p>Código 49 - Perda de Prioridade (22) 25/08/2021 (71) DART INDUSTRIES INC. (US) (74) KASZNAR LEONARDOS PROPRIEDADE INTELECTUAL Referente à reivindicação de Prioridade nº29/777,484, de 06/04/2021 por não apresentar os desenhos do objeto reivindicado.</p>
(21) BR 30 2021 004695-4	<p>Código 49 - Perda de Prioridade (22) 23/09/2021 (71) MOLTENI & C. S.P.A. (IT) (74) ARIBONI, FABBRI E SCHMIDT SOCIEDADE DE ADVOGADOS Referente à reivindicação de Prioridade nºDM/214591 de 26/03/2021 por não haver correspondência entre a matéria da prioridade e do pedido.</p>
(21) BR 30 2021 005218-0	<p>Código 49 - Perda de Prioridade (22) 22/10/2021 (71) GRACO MINNESOTA INC. (US) (74) KASZNAR LEONARDOS PROPRIEDADE INTELECTUAL Referente à reivindicação de Prioridade nº29/781,112, de 28/04/2021 por não haver correspondência entre a matéria da prioridade e do pedido.</p>
(21) BR 32 2021 006578-1	<p>Código 49 - Perda de Prioridade (22) 24/06/2021 (62) BR 30 2021 002936-7 24/06/2021 (71) UNILEVER IP HOLDINGS B.V. (PB) (74) REMER VILLAÇA & NOGUEIRA ASSESSORIA E CONSULTORIA DE PROP. INTELECTUAL S/S LTDA. Referente à reivindicação da Prioridade Unionista nº US 29/763,813, de 24/12/2020, por não haver correspondência entre a matéria apresentada nas prioridades e a apresentada no pedido nacional, com base no item 5.2 do Manual de Desenhos Industriais - 1ª revisão. Na exigência publicada para o pedido 302021002936-7, do qual este pedido dividido se originou, foi solicitado que o requerente apresentasse documento de prioridade correspondente aos objetos das figuras 2.1 a 5.7 do depósito nacional. Na ocasião o requerente foi orientado que, caso não possuísse tal documento, deveria apresentar estes objetos num pedido dividido, pois não fariam jus à data da prioridade reivindicada, uma vez que não estavam contidos nela. O requerente acatou a orientação para divisão e não apresentou documento correspondente aos objetos do presente pedido</p>



(322021006578-1), no entanto insistiu em reivindicar a prioridade. Pelo exposto, declaramos a perda da prioridade.



Código 49.1 - Sobrestamento por Perda de Prioridade

O titular poderá apresentar recurso contra a perda de prioridade. Desta data corre o prazo de 60 (sessenta) dias para eventual recurso do interessado. Sobrestado o exame do pedido até o fim do exame do recurso ou, na ausência deste, até o fim do prazo de 60 (sessenta) dias.

(21) BR 30 2021 004072-7

Código 49.1 - Sobrestamento por Perda de Prioridade

(43) 03/03/2022

(71) DART INDUSTRIES INC. (US)

(74) KASZNAR LEONARDOS PROPRIEDADE INTELECTUAL

(21) BR 30 2021 004695-4

Código 49.1 - Sobrestamento por Perda de Prioridade

(43) 03/03/2022

(71) MOLTENI & C. S.P.A. (IT)

(74) ARIBONI, FABBRI E SCHMIDT SOCIEDADE DE ADVOGADOS

(21) BR 30 2021 005218-0

Código 49.1 - Sobrestamento por Perda de Prioridade

(43) 03/03/2022

(71) GRACO MINNESOTA INC. (US)

(74) KASZNAR LEONARDOS PROPRIEDADE INTELECTUAL

(21) BR 32 2021 006578-1

Código 49.1 - Sobrestamento por Perda de Prioridade

(43) 03/03/2022

(71) UNILEVER IP HOLDINGS B.V. (PB)

(74) REMER VILLAÇA & NOGUEIRA ASSESSORIA E CONSULTORIA DE PROP. INTELECTUAL S/S LTDA.

Código 50 - Alteração de Classificação

Alterada a classificação do registro para melhor adequação.

(11) BR 30 2020 005955-7

Código 50 - Alteração de Classificação

(22) 11/12/2020

(15) 09/02/2021

(52) 23-08 (11.2017)

(71) WIER TECNOLOGIA PLASMA E OZÔNIO LTDA (BR/SC)

(74) MÁRIO DE ALMEIDA MARCAS E PATENTES SOCIEDADE SIMPLES

Por ocasião do exame de mérito e visando melhor adequação do registro à

Classificação Nacional (52), alterada a classe principal para 13-03 -

EQUIPAMENTOS PARA DISTRIBUIÇÃO OU CONTROLE DE ENERGIA

ELÉTRICA

(11) BR 30 2021 004464-1

Código 50 - Alteração de Classificação

(22) 15/09/2021

(15) 25/01/2022

(52) 15-01 (11.2017)

(71) HONDA MOTOR CO., LTD. (JP)

(74) DANNEMANN, SIEMSEN, BIGLER & IPANEMA MOREIRA

Por retificação na classificação, em conformidade com o objeto reivindicado.



Código 55 - Exigências Diversas

Exigência diversa formulada visando adequação ou cumprimento de disposições legais, conforme informações do complemento do despacho. O prazo para cumprimento é de 60 (sessenta) dias da data desta publicação.

(21) BR 30 2021 006169-4

Código 55 - Exigências Diversas

(22) 03/12/2021

(71) VIQUA INDUSTRIA DE PLASTICOS LTDA (BR/SC)

(74) ANDRÉ GOSMANN

Com base no item 4.2.8 do Manual de Desenhos Industriais formula-se a seguinte exigência: Existe divergência entre o depositante do pedido (JOÃO LUIZ FAVERO JUNIOR) e o outorgante informado no documento de procuração (VIQUAINDUSTRIA DE PLASTICOS LTDA). Esclareça a divergência apresentando novo documento de procuração onde conste o nome correto do depositante como outorgante, conforme informado no formulário de depósito ou apresente esclarecimentos solicitando a correção dos dados do depositante, conforme os apresentados na procuração (neste caso deverão ser apresentados nome completo, endereço e qualificação, conforme informações requeridas no formulário de depósito, para fins de preenchimento de cadastro). Esta exigência deverá ser cumprida com o petição de GRU de código de serviço 105.



Código 71 - Despacho Anulado

Anulado o despacho, por ter sido indevido, conforme indicado no complemento.

(21) BR 30 2020 004159-3

Código 71 - Despacho Anulado

(22) 04/09/2020

(71) DENIS ARANHA FERREIRA (BR/SP)

(74) DENIS ARANHA FERREIRA

Referente RPI: 2667 - Cód. 30, Publicado: 15/02/2022, por ter sido indevido, tendo em vista a publicação do despacho 33.1 na RPI 2667.

(21) BR 30 2021 006444-8

Código 71 - Despacho Anulado

(22) 16/12/2021

(71) HIZHO COMÉRCIO IMPORTAÇÃO E EXPORTAÇÃO LTDA. (BR/SP)

(74) ORG. MÉRITO MARCAS E PATENTES LTDA.

Referente RPI: 2664 - Cód. 34, Publicado: 25/01/2022. Por erro material.

(11) BR 30 2021 006593-2

Código 71 - Despacho Anulado

(22) 22/12/2021

(15) 08/03/2022

(71) PETE COMÉRCIO DE MATERIAIS DIDÁTICOS E PEDAGÓGICOS LTDA (BR/SP)

(74) VILAGE MARCAS E PATENTES LTDA

Referente RPI: 2665 - Cód. 34, Publicado: 01/02/2022. Por erro material.

(21) BR 32 2019 006162-0

Código 71 - Despacho Anulado

(22) 16/12/2019

(71) DECATHLON (FR)

(74) LICKS ADVOGADOS

Referente RPI: 2668 - Cód. 49, Publicado: 22/02/2022. Por erro material.



Código 75 - Emissão de Fotocópia

Emitida a fotocópia requerida, conforme complemento do despacho.

(21) BR 30 2012 003117-6	Código 75 - Emissão de Fotocópia (71) Xylem Water Solutions Zelianople, LLC (US) (74) Martinez & Associados S/S Ltda Disponibilizada em 07/02/2022 a fotocópia solicitada através da petição 870220000410.
(21) BR 30 2020 003291-8	Código 75 - Emissão de Fotocópia (71) GOOGLE LLC (US) (74) Clarke, Modet Propriedade Intelectual Ltda. Disponibilizada em 07/02/2022 a fotocópia solicitada através da petição 870220002663.
(21) DI 6502671-3	Código 75 - Emissão de Fotocópia (71) Noma do Brasil Sociedade Anônima (BR/PR) (74) Custódio de Almeida & Cia Disponibilizada em 07/02/2022 a fotocópia solicitada através da petição 870220008749.
(21) DI 6601825-0	Código 75 - Emissão de Fotocópia (71) Facchini S/A (BR/SP) (74) Vilage Marcas & Patentes S/S LTDA Disponibilizada em 07/02/2022 a fotocópia solicitada através da petição 870220008748.
(21) DI 6604797-8	Código 75 - Emissão de Fotocópia (71) Randon S/A Implementos e Participações (BR/RS) (74) Vieira de Mello Advogados Disponibilizada em 07/02/2022 a fotocópia solicitada através da petição 870220008757.
(21) DI 6702231-6	Código 75 - Emissão de Fotocópia (71) RANDON S/A IMPLEMENTOS E PARTICIPAÇÕES (BR/RS) (74) VIEIRA DE MELLO ADVOGADOS Disponibilizada em 07/02/2022 a fotocópia solicitada através da petição 870220008752.



Código 75.1 - Emissão de Cópia Oficial

Emitida a Cópia Oficial requerida, conforme complemento do despacho

(21) BR 30 2021 002581-7	<p>Código 75.1 - Emissão de Cópia Oficial (71) STELLA IMPORTAÇÃO E EXPORTAÇÃO DE LUMINÁRIAS LTDA (BR/RS) (74) SKO OYARZÁBAL MARCAS E PATENTES SOCIEDADE SIMPLES LTDA. Conforme solicitação protocolada pela petição 870220006090 de 24/01/2022, foram disponibilizadas cópias oficiais pelo Delivery e pela plataforma WIPO-DAS. Para acessar o documento na plataforma da OMPI, verifique o e-mail enviado para o endereço cadastrado na referida petição.</p>
(21) BR 30 2021 003659-2	<p>Código 75.1 - Emissão de Cópia Oficial (71) TECNOLOGIA BANCARIA S.A. (BR/SP) (74) TINOCO SOARES SOCIEDADE DE ADVOGADOS Conforme solicitação protocolada pela petição 870220003225 de 13/01/2022, foram disponibilizadas cópias oficiais pelo Delivery e pela plataforma WIPO-DAS. Para acessar o documento na plataforma da OMPI, verifique o e-mail enviado para o endereço cadastrado na referida petição.</p>
(21) BR 30 2021 003706-8	<p>Código 75.1 - Emissão de Cópia Oficial (71) INDÚSTRIAS ANHEMBI LTDA (BR/SP) (74) TINOCO SOARES SOCIEDADE DE ADVOGADOS Conforme solicitação protocolada pela petição 870220003618 de 14/01/2022, foram disponibilizadas cópias oficiais pelo Delivery e pela plataforma WIPO-DAS. Para acessar o documento na plataforma da OMPI, verifique o e-mail enviado para o endereço cadastrado na referida petição.</p>
(21) BR 30 2021 006657-2	<p>Código 75.1 - Emissão de Cópia Oficial (71) CORNING RESEARCH & DEVELOPMENT CORPORATION (US) (74) TAVARES PROPRIEDADE INTELECTUAL LTDA. (ALT. DE TAVARES & COMPANHIA LTDA) Conforme solicitação protocolada pela petição 870220003083 de 12/01/2022, foram disponibilizadas cópias oficiais pelo Delivery e pela plataforma WIPO-DAS. Para acessar o documento na plataforma da OMPI, verifique o e-mail enviado para o endereço cadastrado na referida petição.</p>

