

Revista da
**Propriedade
Industrial**

Nº 2681
24 de Maio de 2022

Desenho Industrial
Seção III





REPÚBLICA FEDERATIVA DO BRASIL

Presidente

Jair Bolsonaro

MINISTÉRIO DA ECONOMIA

Ministro da Economia

Paulo Roberto Nunes Guedes

INSTITUTO NACIONAL DA PROPRIEDADE INDUSTRIAL

Presidente

Claudio Vilar Furtado

De conformidade com a Lei nº 5.648 de 11 de dezembro de 1970, esta é a publicação oficial do Instituto Nacional da Propriedade Industrial, órgão vinculado ao Ministério da Economia, República Federativa do Brasil, que publica todos os seus atos, despachos e decisões relativos ao sistema de propriedade industrial no Brasil, compreendendo Marcas e Patentes, bem como os referentes a contratos de Transferência de Tecnologia e assuntos correlatos, além dos que dizem respeito ao registro de programas de computador como direito autoral.

As established by Law nº 5.648 of december 11, 1970, this is the official publication of the National Institute of Industrial Property, an office under the Ministry of Economy, Federative Republic of Brazil, which publishes all its official acts, orders and decisions regarding the industrial property system in Brazil, comprising Trademarks and Patents, as well as those referring to Technology Transfer agreements and related matters, besides those regarding software registering as copyright.

D'après la Loi nº 5.648 du 11 décembre 1970, celle-ci est la publication officielle de l'Institut National de la Propriété Industrielle, un office lié au Ministère de l'Économie, République Fédérative du Brésil, qui publie tous ses actes, ordres et décisions concernant le système de la propriété industrielle au Brésil, y compris marques et brevets, aussi que ceux référents aux contrats de transfert de technologie et des sujets afférents, en outre que ceux se rapportant à l'enregistrement des programmes d'ordinateur comme droit d'auteur.

Según establece la Ley nº 5.648 de 11 diciembre 1970, esta es la publicación oficial del Instituto Nacional de la Propiedad Industrial, oficina vinculada al Ministerio de la Economía, República Federativa del Brasil, que publica todos sus actos, ordenes y decisiones referentes al sistema de propiedad industrial en Brasil, comprendendo marcas y patentes así que los referentes a contratos de transferencia de tecnologia y asuntos corelacionados, además de los referentes al registro de programas de ordenador como derecho de autor.

Laut Gezets Nr. 5.648 vom 11. dezember 1970, ist dies das Amtsblatt des Nationalen Instituts für gewerbliches Eigentum (INPI), eines Organs des Bundesministerium für Wirtschaft, der Bundesrepublik Brasilien, welches alle Amtshandlungen, Beschlüsse und Entscheidungen über gewerbliches Eigentum in Brasilien, einschliesslich Warenzeichen und Patente, ebenso wie auch Übertragungsverträge von Technologie und Computerprogramme als Urheberrecht veröffentlicht.



DIRETORIA DE MARCAS, DESENHO INDUSTRIAL E INDICAÇÕES GEOGRÁFICAS

DESENHO INDUSTRIAL

PEDIDO DE REGISTRO DE DESENHO INDUSTRIAL PEDIDO DIVIDIDO DE UM PEDIDO DE REGISTRO DE DESENHO INDUSTRIAL ANTERIORMENTE DEPOSITADO



Índice Geral:

Código 104 - Recurso conhecido e provido. Reformada a decisão recorrida.....	5
Código 115 - Recurso conhecido e negado provimento. Mantida a Decisão recorrida.....	11
Código 121 - Exigência.....	18
Código 136 - Petição não Conhecida.....	19
Código 200 - Nulidade conhecida e provida. Anulado o privilégio.....	20
Código 201 - Nulidade conhecida e negado provimento. Mantida a concessão do privilégio.....	28
Código 30 - Exigência – Art. 103 da LPI.....	32
Código 31 - Notificação de Depósito.....	45
Código 33.1 - Pedido Inexistente.....	51
Código 34 - Exigência - Art. 106 § 3º da LPI.....	54
Código 34.2 - Exame formal de Cumprimento de Exigência Técnica.....	98
Código 35 - Arquivamento do Pedido – Art. 216 § 2º e Art. 106 § 3º da LPI.....	104
Código 36 - Indeferimento - Art. 106 § 4º da LPI.....	108
Código 38 - Outros Recursos.....	111
Código 39 - Concessão do Registro.....	112
Código 39.5 - Notificação de Requerimento de Exame de Mérito.....	179
Código 40 - Publicação do Parecer de Mérito.....	181
Código 41 - Nulidade Administrativa.....	182
Código 44 - Extinção - Art. 119 inciso III da LPI.....	185
Código 46 - Prorrogação.....	207
Código 46.2 - Exigência de complementação de quinquênio e/ou prorrogação – Art. 120 e 108 da LPI.....	221
Código 47 - Petição Não Conhecida.....	223
Código 47.3 - Petição Deferida.....	224
Código 47.5 - Petição Indeferida.....	233
Código 47.6 - Petição Atendida.....	234
Código 49 - Perda de Prioridade.....	235
Código 49.1 - Sobrestamento por Perda de Prioridade.....	236
Código 53 - Notificação de Decisão Judicial.....	237
Código 55 - Exigências Diversas.....	239
Código 56 - Transferência Deferida.....	244
Código 59 - Alteração de Nome Deferida.....	245
Código 61 - Alteração de Nome em Exigência.....	251
Código 62 - Alteração de Sede Deferida.....	252
Código 71 - Despacho Anulado.....	253
Código 73 - Retificação.....	254
Código 75 - Emissão de Fotocópia.....	262
Código 75.1 - Emissão de Cópia Oficial.....	263



Código 104 - Recurso conhecido e provido. Reformada a decisão recorrida

(21) BR 30 2016 005862-8	Código 104 - Recurso conhecido e provido. Reformada a decisão recorrida (22) 19/12/2016 (44) 24/05/2022 (71) Instituto Nacional de Tecnologia (BR/RJ) ; INDÚSTRIA E COMÉRCIO DE MOLDURAS SANTA LUZIA LTDA (BR/SC) Recurso conhecido e provido. Reformada a decisão recorrida.
(21) BR 30 2017 001326-0	Código 104 - Recurso conhecido e provido. Reformada a decisão recorrida (22) 24/03/2017 (44) 24/05/2022 (71) FUNDAÇÃO PARQUE TECNOLÓGICO DE SÃO CARLOS (BR/SP) (74) ROGÉRIA MARIA S. MHIRDAUI Recurso conhecido e provido. Reformada a decisão recorrida.
(21) BR 30 2017 005557-5	Código 104 - Recurso conhecido e provido. Reformada a decisão recorrida (22) 08/12/2017 (44) 24/05/2022 (71) ZICO SCAPINELLO (BR/PR) (74) JAIRO GOMES SILVA HATO DE ALMEIDA Recurso conhecido e provido. Reformada a decisão recorrida.
(21) BR 30 2018 003529-1	Código 104 - Recurso conhecido e provido. Reformada a decisão recorrida (22) 09/08/2018 (44) 24/05/2022 (71) PSA AUTOMOBILES SA (FR) (74) MONTAURY PIMENTA, MACHADO & VIEIRA DE MELLO ADVOGADOS Recurso conhecido e provido. Reformada a decisão de perda da Prioridade Unionista.
(21) BR 30 2018 003545-3	Código 104 - Recurso conhecido e provido. Reformada a decisão recorrida (22) 09/08/2018 (44) 24/05/2022 (71) PSA AUTOMOBILES SA (FR) (74) MONTAURY PIMENTA, MACHADO & VIEIRA DE MELLO ADVOGADOS Recurso conhecido e provido. Reformada a decisão de perda da Prioridade Unionista.
(21) BR 30 2018 003553-4	Código 104 - Recurso conhecido e provido. Reformada a decisão recorrida (22) 09/08/2018

	(44) 24/05/2022 (71) PSA AUTOMOBILES SA (FR) (74) MONTAURY PIMENTA, MACHADO & VIEIRA DE MELLO ADVOGADOS Recurso conhecido e provido. Reformada a decisão de perda da Prioridade Unionista.
(21) BR 30 2018 003573-9	Código 104 - Recurso conhecido e provido. Reformada a decisão recorrida (22) 10/08/2018 (44) 24/05/2022 (71) PSA AUTOMOBILES SA (FR) (74) MONTAURY PIMENTA, MACHADO & VIEIRA DE MELLO ADVOGADOS Recurso conhecido e provido. Reformada a decisão de perda da Prioridade Unionista.
(21) BR 30 2018 003576-3	Código 104 - Recurso conhecido e provido. Reformada a decisão recorrida (22) 10/08/2018 (44) 24/05/2022 (71) PSA AUTOMOBILES SA (FR) (74) MONTAURY PIMENTA, MACHADO & VIEIRA DE MELLO ADVOGADOS Recurso conhecido e provido. Reformada a decisão de perda da Prioridade Unionista.
(21) BR 30 2018 003577-1	Código 104 - Recurso conhecido e provido. Reformada a decisão recorrida (22) 10/08/2018 (44) 24/05/2022 (71) PSA AUTOMOBILES SA (FR) (74) MONTAURY PIMENTA, MACHADO & VIEIRA DE MELLO ADVOGADOS Recurso conhecido e provido. Reformada a decisão de perda da Prioridade Unionista.
(21) BR 30 2018 003578-0	Código 104 - Recurso conhecido e provido. Reformada a decisão recorrida (22) 10/08/2018 (44) 24/05/2022 (71) PSA AUTOMOBILES SA (FR) (74) MONTAURY PIMENTA, MACHADO & VIEIRA DE MELLO ADVOGADOS Recurso conhecido e provido. Reformada a decisão de perda da Prioridade Unionista.
(21) BR 30 2018 003579-8	Código 104 - Recurso conhecido e provido. Reformada a decisão recorrida (22) 10/08/2018 (44) 24/05/2022 (71) PSA AUTOMOBILES SA (FR) (74) MONTAURY PIMENTA, MACHADO & VIEIRA DE MELLO ADVOGADOS Recurso conhecido e provido. Reformada a decisão de perda da Prioridade

Unionista.

(21) BR 30 2018 003581-0 Código 104 - Recurso conhecido e provido. Reformada a decisão recorrida
(22) 10/08/2018
(44) 24/05/2022
(71) PSA AUTOMOBILES SA (FR)
(74) MONTAURY PIMENTA, MACHADO & VIEIRA DE MELLO ADVOGADOS
Recurso conhecido e provido. Reformada a decisão de perda da Prioridade Unionista.

(21) BR 30 2018 003582-8 Código 104 - Recurso conhecido e provido. Reformada a decisão recorrida
(22) 10/08/2018
(44) 24/05/2022
(71) PSA AUTOMOBILES SA (FR)
(74) MONTAURY PIMENTA, MACHADO & VIEIRA DE MELLO ADVOGADOS
Recurso conhecido e provido. Reformada a decisão de perda da Prioridade Unionista.

(21) BR 30 2018 003584-4 Código 104 - Recurso conhecido e provido. Reformada a decisão recorrida
(22) 10/08/2018
(44) 24/05/2022
(71) PSA AUTOMOBILES SA (FR)
(74) MONTAURY PIMENTA, MACHADO & VIEIRA DE MELLO ADVOGADOS
Recurso conhecido e provido. Reformada a decisão de perda da Prioridade Unionista.

(21) BR 30 2018 003585-2 Código 104 - Recurso conhecido e provido. Reformada a decisão recorrida
(22) 10/08/2018
(44) 24/05/2022
(71) PSA AUTOMOBILES SA (FR)
(74) MONTAURY PIMENTA, MACHADO & VIEIRA DE MELLO ADVOGADOS
Recurso conhecido e provido. Reformada a decisão de perda da Prioridade Unionista.

(21) BR 30 2018 003586-0 Código 104 - Recurso conhecido e provido. Reformada a decisão recorrida
(22) 10/08/2018
(44) 24/05/2022
(71) PSA AUTOMOBILES SA (FR)
(74) MONTAURY PIMENTA, MACHADO & VIEIRA DE MELLO ADVOGADOS
Recurso conhecido e provido. Reformada a decisão de perda da Prioridade Unionista.

(21) BR 30 2018 003587-9 Código 104 - Recurso conhecido e provido. Reformada a decisão recorrida
(22) 10/08/2018



	(44) 24/05/2022 (71) PSA AUTOMOBILES SA (FR) (74) MONTAURY PIMENTA, MACHADO & VIEIRA DE MELLO ADVOGADOS Recurso conhecido e provido. Reformada a decisão de perda da Prioridade Unionista.
(21) BR 30 2018 003588-7	Código 104 - Recurso conhecido e provido. Reformada a decisão recorrida (22) 10/08/2018 (44) 24/05/2022 (71) PSA AUTOMOBILES SA (FR) (74) MONTAURY PIMENTA, MACHADO & VIEIRA DE MELLO ADVOGADOS Recurso conhecido e provido. Reformada a decisão de perda da Prioridade Unionista.
(21) BR 30 2018 003670-0	Código 104 - Recurso conhecido e provido. Reformada a decisão recorrida (22) 10/08/2018 (44) 24/05/2022 (71) PSA AUTOMOBILES SA (FR) (74) MONTAURY PIMENTA, MACHADO & VIEIRA DE MELLO ADVOGADOS Recurso conhecido e provido. Reformada a decisão de perda da Prioridade Unionista.
(21) BR 30 2018 003672-7	Código 104 - Recurso conhecido e provido. Reformada a decisão recorrida (22) 10/08/2018 (44) 24/05/2022 (71) PSA AUTOMOBILES SA (FR) (74) MONTAURY PIMENTA, MACHADO & VIEIRA DE MELLO ADVOGADOS Recurso conhecido e provido. Reformada a decisão de perda da Prioridade Unionista.
(21) BR 30 2018 003673-5	Código 104 - Recurso conhecido e provido. Reformada a decisão recorrida (22) 10/08/2018 (44) 24/05/2022 (71) PSA AUTOMOBILES SA (FR) (74) MONTAURY PIMENTA, MACHADO & VIEIRA DE MELLO ADVOGADOS Recurso conhecido e provido. Reformada a decisão de perda da Prioridade Unionista.
(21) BR 30 2019 004205-3	Código 104 - Recurso conhecido e provido. Reformada a decisão recorrida (22) 06/09/2019 (44) 24/05/2022 (71) REHRIG PACIFIC COMPANY, S.A. DE C.V. (MX) (74) Gruenbaum, Possinhas & Teixeira Ltda. Recurso conhecido e provido. Reformada a decisão de perda da Prioridade



Unionista.

(21) BR 30 2019 004940-6 Código 104 - Recurso conhecido e provido. Reformada a decisão recorrida
(22) 14/10/2019
(44) 24/05/2022
(71) OLOFSFORS AB (SE)
(74) MMV AGENTES DA PROPRIEDADE INDUSTRIAL LTDA.
Recurso conhecido e provido. Reformada a decisão de perda da Prioridade Unionista.

(21) BR 30 2020 002419-2 Código 104 - Recurso conhecido e provido. Reformada a decisão recorrida
(22) 05/06/2020
(44) 24/05/2022
(71) DEERE & COMPANY (US)
(74) KASZNAR LEONARDOS PROPRIEDADE INTELECTUAL
Recurso conhecido e provido. Reformada a decisão de perda da Prioridade Unionista.

(21) BR 30 2021 000311-2 Código 104 - Recurso conhecido e provido. Reformada a decisão recorrida
(22) 25/01/2021
(44) 24/05/2022
(71) BERRY GLOBAL, INC. (US)
(74) TRENCH ROSSI E WATANABE ADVOGADOS (RJ)
Recurso conhecido e provido. Reformada a decisão de perda da Prioridade Unionista.

(11) BR 32 2014 002658-8 Código 104 - Recurso conhecido e provido. Reformada a decisão recorrida
(22) 29/08/2011
(45) 20/02/2018
(62) DI 7103793-4 29/08/2011
(71) JOHNSON & JOHNSON CONSUMER INC. (US)
(74) DANNEMANN, SIEMSEN, BIGLER & IPANEMA MOREIRA
Recurso conhecido e provido. Reformada a decisão de perda da Prioridade Unionista.

(11) BR 32 2015 003711-6 Código 104 - Recurso conhecido e provido. Reformada a decisão recorrida
(22) 20/02/2013
(45) 11/09/2018
(62) BR 30 2013 000699-9 20/02/2013
(71) APPLE INC. (US)
(74) GUSTAVO JOSÉ FERREIRA BARBOSA
Recurso conhecido e provido. Reformada a decisão de perda da Prioridade Unionista.



(21) DI 7106755-8

Código 104 - Recurso conhecido e provido. Reformada a decisão recorrida

(22) 28/11/2011

(44) 24/05/2022

(71) MORETTO S.P.A. (IT)

(74) ATEM & REMER ASSES CONSUL PROP INT LTDA

Recurso conhecido e provido. Reformada a decisão de perda da Prioridade Unionista.



Código 115 - Recurso conhecido e negado provimento. Mantida a Decisão recorrida.

(21) BR 30 2013 004363-0	Código 115 - Recurso conhecido e negado provimento. Mantida a Decisão recorrida. (22) 02/09/2013 (44) 24/05/2022 (73) DOMAT LTDA. (CO) (74) DAVID DO NASCIMENTO ADVOGADOS ASSOCIADOS Recurso conhecido. Negado o provimento. Mantido o indeferimento do pedido.
(11) BR 30 2015 003538-2	Código 115 - Recurso conhecido e negado provimento. Mantida a Decisão recorrida. (22) 29/07/2015 (43) 17/04/2018 (73) MEYN BEHEER B.V. (NL) (74) MARCELO OLIVEIRA DE SOUZA Recurso conhecido. Negado provimento e mantida a decisão de perda da Prioridade Unionista.
(21) BR 30 2017 000537-3	Código 115 - Recurso conhecido e negado provimento. Mantida a Decisão recorrida. (22) 08/02/2017 (44) 24/05/2022 (73) FCA FIAT CHRYSLER AUTOMÓVEIS BRASIL LTDA (BR/MG) Recurso conhecido. Negado o provimento. Mantido o indeferimento do pedido.
(21) BR 30 2017 003686-4	Código 115 - Recurso conhecido e negado provimento. Mantida a Decisão recorrida. (22) 23/08/2017 (44) 24/05/2022 (73) JOSE BACHIEGA - EPP (BR/SP) (74) Toledo Corrêa Marcas e Patentes S/C Ltda. Recurso conhecido. Negado o provimento. Mantido o indeferimento do pedido.
(21) BR 30 2017 003946-4	Código 115 - Recurso conhecido e negado provimento. Mantida a Decisão recorrida. (22) 13/09/2017 (44) 24/05/2022 (73) BR CONSTRUTORA TECNOLOGIAS EM PAVIMENTACAO E SINALIZACAO LTDA ME (BR/DF)

	Recurso conhecido. Negado o provimento. Mantido o indeferimento do pedido.
(21) BR 30 2017 004471-9	Código 115 - Recurso conhecido e negado provimento. Mantida a Decisão recorrida. (22) 09/10/2017 (44) 24/05/2022 (73) VOLVO LASTVAGNAR AB (SE) (74) DANNEMANN, SIEMSEN, BIGLER & IPANEMA MOREIRA Recurso conhecido. Negado o provimento. Mantido o indeferimento do pedido.
(21) BR 30 2017 004625-8	Código 115 - Recurso conhecido e negado provimento. Mantida a Decisão recorrida. (22) 18/10/2017 (44) 24/05/2022 (73) FCA FIAT CHRYSLER AUTOMOVEIS BRASIL LTDA (BR/MG) Recurso conhecido. Negado o provimento. Mantido o indeferimento do pedido.
(21) BR 30 2017 004634-7	Código 115 - Recurso conhecido e negado provimento. Mantida a Decisão recorrida. (22) 18/10/2017 (44) 24/05/2022 (73) FCA FIAT CHRYSLER AUTOMOVEIS BRASIL LTDA (BR/MG) Recurso conhecido. Negado o provimento. Mantido o indeferimento do pedido.
(21) BR 30 2018 001214-3	Código 115 - Recurso conhecido e negado provimento. Mantida a Decisão recorrida. (22) 27/03/2018 (44) 24/05/2022 (73) CANON KABUSHIKI KAISHA (JP) (74) LUIZ LEONARDOS & ADVOGADOS Recurso conhecido. Negado o provimento. Mantido o indeferimento do pedido.
(21) BR 30 2018 001215-1	Código 115 - Recurso conhecido e negado provimento. Mantida a Decisão recorrida. (22) 27/03/2018 (44) 24/05/2022 (73) CANON KABUSHIKI KAISHA (JP) (74) LUIZ LEONARDOS & ADVOGADOS Recurso conhecido. Negado o provimento. Mantido o indeferimento do pedido.
(21) BR 30 2018 001271-2	Código 115 - Recurso conhecido e negado provimento. Mantida a Decisão recorrida. (22) 29/03/2018 (44) 24/05/2022

	(73) SMC CORPORATION (JP) (74) ORLANDO DE SOUZA Recurso conhecido. Negado o provimento. Mantido o indeferimento do pedido.
(21) BR 30 2018 001272-0	Código 115 - Recurso conhecido e negado provimento. Mantida a Decisão recorrida. (22) 29/03/2018 (44) 24/05/2022 (73) SMC CORPORATION (JP) (74) ORLANDO DE SOUZA Recurso conhecido. Negado o provimento. Mantido o indeferimento do pedido.
(21) BR 30 2018 001535-5	Código 115 - Recurso conhecido e negado provimento. Mantida a Decisão recorrida. (22) 16/04/2018 (44) 24/05/2022 (73) DERRICK CORPORATION (US) (74) Vaz e Dias Advogados & Associados Recurso conhecido. Negado o provimento. Mantido o indeferimento do pedido.
(21) BR 30 2018 001541-0	Código 115 - Recurso conhecido e negado provimento. Mantida a Decisão recorrida. (22) 17/04/2018 (44) 24/05/2022 (73) GEMA SWITZERLAND GMBH (CH) (74) KASZNAR LEONARDOS PROPRIEDADE INTELECTUAL Recurso conhecido. Negado o provimento. Mantido o indeferimento do pedido.
(21) BR 30 2018 001542-8	Código 115 - Recurso conhecido e negado provimento. Mantida a Decisão recorrida. (22) 17/04/2018 (44) 24/05/2022 (73) GEMA SWITZERLAND GMBH (CH) (74) KASZNAR LEONARDOS PROPRIEDADE INTELECTUAL Recurso conhecido. Negado o provimento. Mantido o indeferimento do pedido.
(21) BR 30 2018 001763-3	Código 115 - Recurso conhecido e negado provimento. Mantida a Decisão recorrida. (22) 30/04/2018 (44) 24/05/2022 (73) SICAGE LLC (US) (74) BM&A Propriedade Intelectual Ltda Recurso conhecido. Negado o provimento. Mantido o indeferimento do pedido.

(21) BR 30 2018 001930-0	Código 115 - Recurso conhecido e negado provimento. Mantida a Decisão recorrida. (22) 09/05/2018 (44) 24/05/2022 (73) COLGATE-PALMOLIVE COMPANY (US) (74) Flávia Salim Lopes Recurso conhecido. Negado o provimento. Mantido o indeferimento do pedido.
(21) BR 30 2018 002085-5	Código 115 - Recurso conhecido e negado provimento. Mantida a Decisão recorrida. (22) 17/05/2018 (44) 24/05/2022 (73) ALUMISTAL VIDROS E ESQUADRIAS LTDA ME (BR/SC) (74) Lenice Dos Santos Marino Recurso conhecido. Negado o provimento. Mantido o indeferimento do pedido.
(11) BR 30 2018 003531-3	Código 115 - Recurso conhecido e negado provimento. Mantida a Decisão recorrida. (22) 09/08/2018 (43) 06/03/2019 (73) PSA AUTOMOBILES SA (FR) (74) MONTAURY PIMENTA, MACHADO & VIEIRA DE MELLO ADVOGADOS Recurso conhecido. Negado provimento e mantida a decisão de perda da Prioridade Unionista.
(21) BR 30 2018 003542-9	Código 115 - Recurso conhecido e negado provimento. Mantida a Decisão recorrida. (22) 09/08/2018 (43) 06/03/2019 (73) PSA AUTOMOBILES SA (FR) (74) MONTAURY PIMENTA, MACHADO & VIEIRA DE MELLO ADVOGADOS Recurso conhecido. Negado provimento e mantida a decisão de perda da Prioridade Unionista.
(21) BR 30 2018 003557-7	Código 115 - Recurso conhecido e negado provimento. Mantida a Decisão recorrida. (22) 09/08/2018 (43) 06/03/2019 (73) PSA AUTOMOBILES SA (FR) (74) MONTAURY PIMENTA, MACHADO & VIEIRA DE MELLO ADVOGADOS Recurso conhecido. Negado provimento e mantida a decisão de perda da Prioridade Unionista.
(21) BR 30 2018 003559-3	Código 115 - Recurso conhecido e negado provimento. Mantida a Decisão

	recorrida. (22) 09/08/2018 (43) 06/03/2019 (73) PSA AUTOMOBILES SA (FR) (74) MONTAURY PIMENTA, MACHADO & VIEIRA DE MELLO ADVOGADOS Recurso conhecido. Negado provimento e mantida a decisão de perda da Prioridade Unionista.
(21) BR 30 2018 003566-6	Código 115 - Recurso conhecido e negado provimento. Mantida a Decisão recorrida. (22) 09/08/2018 (43) 06/03/2019 (73) PSA AUTOMOBILES SA (FR) (74) MONTAURY PIMENTA, MACHADO & VIEIRA DE MELLO ADVOGADOS Recurso conhecido. Negado provimento e mantida a decisão de perda da Prioridade Unionista.
(21) BR 30 2018 003583-6	Código 115 - Recurso conhecido e negado provimento. Mantida a Decisão recorrida. (22) 10/08/2018 (43) 26/02/2019 (73) PSA AUTOMOBILES SA (FR) (74) MONTAURY PIMENTA, MACHADO & VIEIRA DE MELLO ADVOGADOS Recurso conhecido. Negado provimento e mantida a decisão de perda da Prioridade Unionista.
(21) BR 30 2020 002122-3	Código 115 - Recurso conhecido e negado provimento. Mantida a Decisão recorrida. (22) 18/05/2020 (44) 24/05/2022 (73) LIMACORPORATE S.P.A. (IT) (74) MMV Agentes da Propriedade Industrial Ltda. Recurso conhecido. Negado o provimento. Mantido o indeferimento do pedido.
(21) BR 30 2020 003914-9	Código 115 - Recurso conhecido e negado provimento. Mantida a Decisão recorrida. (22) 25/08/2020 (44) 24/05/2022 (73) PERFIL ALUMINIO DO BRASIL S/A (BR/ES) (74) BEERRE ASSESSORIA EMPRESARIAL LTDA Recurso conhecido. Negado o provimento. Mantido o indeferimento do pedido.
(21) BR 30 2020 003915-7	Código 115 - Recurso conhecido e negado provimento. Mantida a Decisão recorrida.

	(22) 25/08/2020 (44) 24/05/2022 (73) PERFIL ALUMINIO DO BRASIL S/A (BR/ES) (74) BEERRE ASSESSORIA EMPRESARIAL LTDA Recurso conhecido. Negado o provimento. Mantido o indeferimento do pedido.
(21) BR 30 2020 003916-5	Código 115 - Recurso conhecido e negado provimento. Mantida a Decisão recorrida. (22) 25/08/2020 (44) 24/05/2022 (73) PERFIL ALUMINIO DO BRASIL S/A (BR/ES) (74) BEERRE ASSESSORIA EMPRESARIAL LTDA Recurso conhecido. Negado o provimento. Mantido o indeferimento do pedido.
(21) BR 30 2020 003917-3	Código 115 - Recurso conhecido e negado provimento. Mantida a Decisão recorrida. (22) 25/08/2020 (44) 24/05/2022 (73) PERFIL ALUMINIO DO BRASIL S/A (BR/ES) (74) BEERRE ASSESSORIA EMPRESARIAL LTDA Recurso conhecido. Negado o provimento. Mantido o indeferimento do pedido.
(21) BR 30 2020 003918-1	Código 115 - Recurso conhecido e negado provimento. Mantida a Decisão recorrida. (22) 25/08/2020 (44) 24/05/2022 (73) PERFIL ALUMINIO DO BRASIL S/A (BR/ES) (74) BEERRE ASSESSORIA EMPRESARIAL LTDA Recurso conhecido. Negado o provimento. Mantido o indeferimento do pedido.
(21) BR 32 2020 005278-4	Código 115 - Recurso conhecido e negado provimento. Mantida a Decisão recorrida. (22) 18/05/2020 (44) 24/05/2022 (62) BR 30 2020 002122-3 18/05/2020 (73) LIMACORPORATE S.P.A. (IT) (74) MMV Agentes da Propriedade Industrial Ltda. Recurso conhecido. Negado o provimento. Mantido o indeferimento do pedido.
(11) DI 6200913-3	Código 115 - Recurso conhecido e negado provimento. Mantida a Decisão recorrida. (22) 09/04/2002 (45) 24/09/2002 (73) LOCK & LOCK CO., LTD (KR)

(74) TINOCO SOARES & FILHO LTDA

Recurso conhecido. Negado o provimento. Mantida a decisão recorrida.



Código 121 - Exigência

(21) BR 30 2013 006369-0

Código 121 - Exigência

(22) 09/12/2013

(71) APPLE INC. (US)

(74) KASZNAR LEONARDOS PROPRIEDADE INTELECTUAL

?Deve o recorrente do pedido BR 30 2013 006369-0 apresentar as considerações acerca da correspondência entre pedido nacional e a prioridade unionista, o arquivo colorido da prioridade unionista e incluir, após a lista de figuras a seguinte declaração ?As vistas do padrão ornamental aplicado ao objeto foram omitidas??. Intimamos o recorrente para se manifestar no prazo de 60 dias de acordo com o art. 224 da LPI.



Código 136 - Petição não Conhecida

(21) BR 30 2018 054009-3

Código 136 - Petição não Conhecida

(22) 05/09/2018

(71) INFRABRAS INDUSTRIAL LTDA (BR/PR)

(74) JOÃO BRUNO DACOME BUENO

De acordo com o artigo 219 inciso III da lei 9.279/1996 a petição de nº 870200011057 de 23/01/2020 é não conhecida porque o valor devido não foi pago. [136]



Código 200 - Nulidade conhecida e provida. Anulado o privilégio

(11) BR 30 2013 000846-0	Código 200 - Nulidade conhecida e provida. Anulado o privilégio (45) 10/12/2019 (73) KONINKLIJKE PHILIPS N.V. (NL) (74) DANIEL ADVOGADOS Conheço do processo administrativo de nulidade instaurado. Dou provimento ao requerido. Declaro nulo o registro de desenho industrial por infringência ao artigo 95 da LPI.
(11) BR 30 2014 004109-6	Código 200 - Nulidade conhecida e provida. Anulado o privilégio (45) 29/03/2016 (73) CARTOCOR S.A. (AR) (74) SOERENSEN GARCIA ADVOGADOS ASSOCIADOS Conheço do processo administrativo de nulidade instaurado. Dou provimento ao requerido. Declaro nulo o registro de desenho industrial por infringência ao artigo 95 da LPI.
(11) BR 30 2015 003497-1	Código 200 - Nulidade conhecida e provida. Anulado o privilégio (45) 30/08/2016 (73) ANTONOW INDÚSTRIA E COMÉRCIO DE APARELHOS DOMÉSTICOS LTDA. (BR/RS) (74) CUSTODIO CESAR CASTRO DE ALMEIDA Conheço do processo administrativo de nulidade instaurado. Dou provimento ao requerido. Declaro nulo o registro de desenho industrial por infringência ao artigo 95 da LPI.
(11) BR 30 2015 003797-0	Código 200 - Nulidade conhecida e provida. Anulado o privilégio (45) 13/09/2016 (73) C & K INDUSTRIA DE ACESSORIOS AUTOMOTIVOS LTDA - EPP (BR/SC) (74) Sandro Wunderlich Conheço do processo administrativo de nulidade instaurado. Dou provimento ao requerido. Declaro nulo o registro de desenho industrial por infringência ao artigo 95 da LPI.
(11) BR 30 2016 001364-0	Código 200 - Nulidade conhecida e provida. Anulado o privilégio (45) 26/06/2018 (73) ARCA PLAST INDUSTRIA E COMERCIO DE PLASTICOS LTDA ME (BR/CE) (74) Wettor - Bureau de Apoio Empresarial S/S Ltda. ME Conheço do processo administrativo de nulidade instaurado. Dou provimento ao



requerido. Declaro nulo o registro de desenho industrial por infringência ao artigo 95 da LPI.

(11) BR 30 2017 000102-5

Código 200 - Nulidade conhecida e provida. Anulado o privilégio

(45) 07/11/2017

(73) PAULO CELSO CARDOSO BACCHI (BR/SP)

(74) JEFFERSON DE ARAUJO SERAFIM

Conheço do processo administrativo de nulidade instaurado. Dou provimento ao requerido. Declaro nulo o registro de desenho industrial por infringência ao artigo 95 da LPI.

(11) BR 30 2017 000803-8

Código 200 - Nulidade conhecida e provida. Anulado o privilégio

(45) 02/05/2018

(73) CARLOS EDUARDO DE CARVALHO (BR/SP)

(74) Rubens dos Santos Filho

Conheço do processo administrativo de nulidade instaurado. Dou provimento ao requerido. Declaro nulo o registro de desenho industrial por infringência ao artigo 95 da LPI.

(11) BR 30 2017 001530-1

Código 200 - Nulidade conhecida e provida. Anulado o privilégio

(45) 19/12/2017

(73) DANIEL BOLONHESE (BR/PR)

(74) Vilage Marcas e Patentes Ltda

Conheço do processo administrativo de nulidade instaurado. Dou provimento ao requerido. Declaro nulo o registro de desenho industrial por infringência ao artigo 95 da LPI.

(11) BR 30 2017 001681-2

Código 200 - Nulidade conhecida e provida. Anulado o privilégio

(45) 30/01/2018

(73) SILVANO GUEDES (BR/SP)

(74) Cannon Marcas e Patentes S/C Ltda.

Conheço do processo administrativo de nulidade instaurado. Dou provimento ao requerido. Declaro nulo o registro de desenho industrial por infringência ao artigo 95 da LPI.

(11) BR 30 2017 002411-4

Código 200 - Nulidade conhecida e provida. Anulado o privilégio

(45) 08/05/2018

(73) INDAIÁ BRASIL ÁGUAS MINERAIS LTDA (BR/CE)

(74) Ana Vlândia César Barreira

Conheço do processo administrativo de nulidade instaurado. Dou provimento ao requerido. Declaro nulo o registro de desenho industrial por infringência ao artigo 95 da LPI.

(11) BR 30 2017 002846-2

Código 200 - Nulidade conhecida e provida. Anulado o privilégio



	(45) 23/01/2018 (73) MK ELETRODOMESTICOS MONDIAL S.A (BR/BA) (74) VANDRÉ CAVALCANTE BITTENCOURT TORRES Conheço do processo administrativo de nulidade instaurado. Dou provimento ao requerido. Declaro nulo o registro de desenho industrial por infringência ao artigo 95 da LPI.
(11) BR 30 2017 003402-0	Código 200 - Nulidade conhecida e provida. Anulado o privilégio (45) 22/05/2018 (73) ELISABETE TRINDADE DE MACEDO SPAGOLLA 22051311846 (BR/SP) Conheço do processo administrativo de nulidade instaurado. Dou provimento ao requerido. Declaro nulo o registro de desenho industrial por infringência ao artigo 95 da LPI.
(11) BR 30 2017 003867-0	Código 200 - Nulidade conhecida e provida. Anulado o privilégio (45) 14/02/2018 (73) ALINE SIEMENSKOSKI DELGADO (BR/SC) (74) LEILA KRAUSE SIGNORELLI Conheço do processo administrativo de nulidade instaurado. Dou provimento ao requerido. Declaro nulo o registro de desenho industrial por infringência ao artigo 95 da LPI.
(11) BR 30 2017 004260-0	Código 200 - Nulidade conhecida e provida. Anulado o privilégio (45) 22/05/2018 (73) LEONARDO BERTASSI BORTOLOTTI (BR/RS) (74) Custodio de Almeida & Cia. Conheço do processo administrativo de nulidade instaurado. Dou provimento ao requerido. Declaro nulo o registro de desenho industrial por infringência ao artigo 95 da LPI.
(11) BR 30 2018 000100-1	Código 200 - Nulidade conhecida e provida. Anulado o privilégio (45) 15/01/2019 (73) FULL GAUGE ELETROCONTROLES LTDA (BR/RS) (74) IDEA MARCAS E PATENTES LTDA. Conheço do processo administrativo de nulidade instaurado. Dou provimento ao requerido. Declaro nulo o registro de desenho industrial por infringência ao artigo 95 da LPI.
(11) BR 30 2018 000141-9	Código 200 - Nulidade conhecida e provida. Anulado o privilégio (45) 08/01/2019 (73) JOHNSON & JOHNSON CONSUMER INC. (US) (74) DANNEMANN, SIEMSEN, BIGLER & IPANEMA MOREIRA Conheço do processo administrativo de nulidade instaurado. Dou provimento ao requerido. Declaro nulo o registro de desenho industrial por infringência ao artigo

95 da LPI.

(11) BR 30 2018 000272-5

Código 200 - Nulidade conhecida e provida. Anulado o privilégio

(45) 19/06/2018

(73) BARRETO LONCARCCI INDUSTRIA DE MOVEIS LTDA (BR/SP)

(74) Beerre Assessoria Empresarial Ltda.(Alt. de Beerre Assessoria Emp. S/C.LTDA.)

Conheço do processo administrativo de nulidade instaurado. Dou provimento ao requerido. Declaro nulo o registro de desenho industrial por infringência ao artigo 95 da LPI.

(11) BR 30 2018 000570-8

Código 200 - Nulidade conhecida e provida. Anulado o privilégio

(45) 09/10/2018

(73) ANTÔNIO CARLOS DANIELE (BR/SC)

(74) Sandro Wunderlich

Conheço do processo administrativo de nulidade instaurado. Dou provimento ao requerido. Declaro nulo o registro de desenho industrial por infringência ao artigo 95 da LPI.

(11) BR 30 2018 003038-9

Código 200 - Nulidade conhecida e provida. Anulado o privilégio

(45) 18/09/2018

(73) E ENERGY INDÚSTRIA DE PRODUTOS MAGNÉTICOS LTDA (BR/PR)

(74) Vilage Marcas e Patentes Ltda

Conheço do processo administrativo de nulidade instaurado. Dou provimento ao requerido. Declaro nulo o registro de desenho industrial por infringência ao artigo 95 da LPI.

(11) BR 30 2018 003775-8

Código 200 - Nulidade conhecida e provida. Anulado o privilégio

(45) 23/10/2018

(73) E ENERGY INDÚSTRIA DE PRODUTOS MAGNÉTICOS LTDA (BR/PR)

(74) Vilage Marcas e Patentes Ltda

Conheço do processo administrativo de nulidade instaurado. Dou provimento ao requerido. Declaro nulo o registro de desenho industrial por infringência ao artigo 95 da LPI.

(11) BR 30 2018 054401-3

Código 200 - Nulidade conhecida e provida. Anulado o privilégio

(45) 04/12/2018

(73) S. R DOS SANTOS EQUIPAMENTOS LTDA (BR/PR)

(74) EDMILA ADRIANA DENIG

Conheço do processo administrativo de nulidade instaurado. Dou provimento ao requerido. Declaro nulo o registro de desenho industrial por infringência ao artigo 95 da LPI.

(11) BR 30 2019 000232-9

Código 200 - Nulidade conhecida e provida. Anulado o privilégio



	(45) 08/10/2019 (73) ELISABETE TRINDADE DE MACEDO SPAGOLLA 22051311846 (BR/SP) Conheço do processo administrativo de nulidade instaurado. Dou provimento ao requerido. Declaro nulo o registro de desenho industrial por infringência ao artigo 95 da LPI.
(11) BR 30 2019 000388-0	Código 200 - Nulidade conhecida e provida. Anulado o privilégio (45) 03/12/2019 (73) TÉGULA SOLUÇÕES PARA TELHADOS LTDA (BR/SP) (74) CHIAROTTINO E NICOLETTI SOCIEDADE DE ADVOGADOS Conheço do processo administrativo de nulidade instaurado. Dou provimento ao requerido. Declaro nulo o registro de desenho industrial por infringência ao artigo 95 da LPI.
(11) BR 30 2019 000393-7	Código 200 - Nulidade conhecida e provida. Anulado o privilégio (45) 26/11/2019 (73) KONINKLIJKE PHILIPS N.V. (NL) (74) DANIEL ADVOGADOS (ALT.DE DANIEL & CIA) Conheço do processo administrativo de nulidade instaurado. Dou provimento ao requerido. Declaro nulo o registro de desenho industrial por infringência ao artigo 95 da LPI.
(11) BR 30 2019 000394-5	Código 200 - Nulidade conhecida e provida. Anulado o privilégio (45) 26/11/2019 (73) KONINKLIJKE PHILIPS N.V. (NL) (74) DANIEL ADVOGADOS (ALT.DE DANIEL & CIA) Conheço do processo administrativo de nulidade instaurado. Dou provimento ao requerido. Declaro nulo o registro de desenho industrial por infringência ao artigo 95 da LPI.
(11) BR 30 2019 002102-1	Código 200 - Nulidade conhecida e provida. Anulado o privilégio (45) 17/03/2020 (73) HGF LOCAÇÃO DE EQUIPAMENTOS LTDA ME (BR/SP) (74) GUILHERME ROBERTO DORTA DA SILVA Conheço do processo administrativo de nulidade instaurado. Dou provimento ao requerido. Declaro nulo o registro de desenho industrial por infringência ao artigo 95 da LPI.
(11) BR 30 2019 003083-7	Código 200 - Nulidade conhecida e provida. Anulado o privilégio (45) 26/11/2019 (73) CONTINENTE INOX LTDA. ME. (BR/SC) (74) KLEYTON LEANDRO IUNG D'AVILA Conheço do processo administrativo de nulidade instaurado. Dou provimento ao requerido. Declaro nulo o registro de desenho industrial por infringência ao artigo



95 da LPI.

(11) BR 30 2019 003222-8

Código 200 - Nulidade conhecida e provida. Anulado o privilégio

(45) 27/02/2020

(73) MECTRON S.P.A. (IT)

(74) VINÍCIUS SILVA DE OLIVEIRA

Conheço do processo administrativo de nulidade instaurado. Dou provimento ao requerido. Declaro nulo o registro de desenho industrial por infringência ao artigo 95 da LPI.

(11) BR 30 2019 003973-7

Código 200 - Nulidade conhecida e provida. Anulado o privilégio

(45) 23/06/2020

(73) MARCIO SOARES TEIXEIRA MOVEIS (BR/SP)

(74) EDUARDA COLLA

Conheço do processo administrativo de nulidade instaurado. Dou provimento ao requerido. Declaro nulo o registro de desenho industrial por infringência ao artigo 95 da LPI.

(11) BR 30 2019 004188-0

Código 200 - Nulidade conhecida e provida. Anulado o privilégio

(45) 19/11/2019

(73) CONTINENTE INOX LTDA. ME. (BR/SC)

(74) KLEYTON LEANDRO IUNG D'AVILA

Conheço do processo administrativo de nulidade instaurado. Dou provimento ao requerido. Declaro nulo o registro de desenho industrial por infringência ao artigo 95 da LPI.

(11) BR 30 2019 005133-8

Código 200 - Nulidade conhecida e provida. Anulado o privilégio

(45) 19/11/2019

(73) LG ELECTRONICS INC. (KR)

(74) DANNEMANN, SIEMSEN, BIGLER & IPANEMA MOREIRA

Conheço do processo administrativo de nulidade instaurado. Dou provimento ao requerido. Declaro nulo o registro de desenho industrial por infringência ao artigo 95 da LPI.

(11) BR 30 2019 005297-0

Código 200 - Nulidade conhecida e provida. Anulado o privilégio

(45) 03/12/2019

(73) MASTICMOL INDUSTRIA E COMERCIO LTDA (BR/SP)

(74) Aginaldo Moreira Marcas e Patentes Ltda. - EPP

Conheço do processo administrativo de nulidade instaurado. Dou provimento ao requerido. Declaro nulo o registro de desenho industrial por infringência ao artigo 95 da LPI.

(11) BR 30 2019 005298-9

Código 200 - Nulidade conhecida e provida. Anulado o privilégio

(45) 24/03/2020



(73) MASTICMOL INDUSTRIA E COMERCIO LTDA (BR/SP)

(74) Aguinaldo Moreira Marcas e Patentes Ltda. - EPP

Conheço do processo administrativo de nulidade instaurado. Dou provimento ao requerido. Declaro nulo o registro de desenho industrial por infringência ao artigo 95 da LPI.

(11) BR 30 2020 000547-3

Código 200 - Nulidade conhecida e provida. Anulado o privilégio

(45) 24/03/2020

(73) BRITÂNIA ELETRODOMÉSTICOS S.A. (BR/PR)

(74) LICKS ADVOGADOS

Conheço do processo administrativo de nulidade instaurado. Dou provimento ao requerido. Declaro nulo o registro de desenho industrial por infringência ao artigo 95 da LPI.

(11) BR 30 2020 003316-7

Código 200 - Nulidade conhecida e provida. Anulado o privilégio

(45) 01/09/2020

(73) TRIBRAZIL COMERCIO DE PRODUTOS EM GERAL EIRELI - ME (BR/SP)

(74) Somarca Assessoria Empresarial S/C Ltda.

Conheço do processo administrativo de nulidade instaurado. Dou provimento ao requerido. Declaro nulo o registro de desenho industrial por infringência ao artigo 95 da LPI.

(11) BR 30 2020 003949-1

Código 200 - Nulidade conhecida e provida. Anulado o privilégio

(45) 15/09/2020

(73) IGOR VICENTE QUADROS (BR/SP)

Conheço do processo administrativo de nulidade instaurado. Dou provimento ao requerido. Declaro nulo o registro de desenho industrial por infringência ao artigo 95 da LPI.

(11) BR 30 2020 004025-2

Código 200 - Nulidade conhecida e provida. Anulado o privilégio

(45) 24/09/2020

(73) FORZA INDÚSTRIA DE EQUIPAMENTOS MÉDICOS LTDA (BR/RS)

Conheço do processo administrativo de nulidade instaurado. Dou provimento ao requerido. Declaro nulo o registro de desenho industrial por infringência ao artigo 95 da LPI.

(11) BR 30 2020 004460-6

Código 200 - Nulidade conhecida e provida. Anulado o privilégio

(45) 13/10/2020

(73) J & X COSMÉTICOS IMPORTAÇÃO E EXPORTAÇÃO LTDA EPP (BR/RJ)

(74) Portfolio Marcas e Patentes Ltda.

Conheço do processo administrativo de nulidade instaurado. Dou provimento ao requerido. Declaro nulo o registro de desenho industrial por infringência ao artigo 95 da LPI.



(11) BR 32 2019 001334-0

Código 200 - Nulidade conhecida e provida. Anulado o privilégio

(45) 24/09/2019

(62) BR 30 2018 055092-7 26/10/2018

(73) FUELTECH LTDA (BR/RS)

(74) JOÃO HENRIQUE ESPIRITO DE OLIVEIRA POLI

Conheço do processo administrativo de nulidade instaurado. Dou provimento ao requerido. Declaro nulo o registro de desenho industrial por infringência ao artigo 95 da LPI.

(11) DI 6702002-0

Código 200 - Nulidade conhecida e provida. Anulado o privilégio

(45) 03/06/2008

(73) COMPANHIA DE BEBIDAS DAS AMÉRICAS - AMBEV (BR/SP)

(74) DANNEMANN, SIEMSEN, BIGLER & IPANEMA MOREIRA

Conheço do processo administrativo de nulidade instaurado. Dou provimento ao requerido. Declaro nulo o registro de desenho industrial por infringência ao artigo 95 da LPI.

(11) DI 7104250-4

Código 200 - Nulidade conhecida e provida. Anulado o privilégio

(45) 19/06/2012

(73) MATRIZARIA CARDOSO LTDA (BR/RS)

(74) Mario de Almeida Marcas e Patentes Ltda

Conheço do processo administrativo de nulidade instaurado. Dou provimento ao requerido. Declaro nulo o registro de desenho industrial por infringência ao artigo 95 da LPI.



Código 201 - Nulidade conhecida e negado provimento. Mantida a concessão do privilégio

(11) BR 30 2014 001825-6	Código 201 - Nulidade conhecida e negado provimento. Mantida a concessão do privilégio (45) 28/07/2015 (73) LEONARDO BERTASSI BORTOLOTTO (BR/RS) (74) CUSTÓDIO DE ALMEIDA & CIA Conheço do Processo Administrativo de Nulidade instaurado. Nego-lhe provimento em seu mérito. Mantenho a Concessão do Registro.
(11) BR 30 2016 000823-0	Código 201 - Nulidade conhecida e negado provimento. Mantida a concessão do privilégio (45) 18/07/2017 (73) KONINKLIJKE PHILIPS N.V. (NL) (74) Daniel Advogados (Alt.de Daniel & Cia) Conheço do Processo Administrativo de Nulidade instaurado. Nego-lhe provimento em seu mérito. Mantenho a Concessão do Registro.
(11) BR 30 2016 001850-2	Código 201 - Nulidade conhecida e negado provimento. Mantida a concessão do privilégio (45) 08/08/2017 (73) ANDRÉ LUIZ LIMA AMORIM (BR/ES) ; ENIO CARLOS PRUDENTE (BR/ES) (74) DANILO SCHNEIDER DUARTE Conheço do Processo Administrativo de Nulidade instaurado. Nego-lhe provimento em seu mérito. Mantenho a Concessão do Registro.
(11) BR 30 2017 002430-0	Código 201 - Nulidade conhecida e negado provimento. Mantida a concessão do privilégio (45) 26/12/2017 (73) CLAMPER INDÚSTRIA E COMÉRCIO S/A. (BR/MG) (74) SÂMIA BATISTA AMIN (NOME ANTERIOR SÂMIA AMIN SANTOS) Conheço do Processo Administrativo de Nulidade instaurado. Nego-lhe provimento em seu mérito. Mantenho a Concessão do Registro.
(11) BR 30 2017 005447-1	Código 201 - Nulidade conhecida e negado provimento. Mantida a concessão do privilégio (45) 18/09/2018 (73) ACUMULADORES MOURA S/A (BR/PE) (74) EDUARDO RIBEIRO AUGUSTO Conheço do Processo Administrativo de Nulidade instaurado. Nego-lhe

provimento em seu mérito. Mantenho a Concessão do Registro.

(11) BR 30 2018 000509-0 Código 201 - Nulidade conhecida e negado provimento. Mantida a concessão do privilégio
(45) 19/06/2018
(73) TELMO ANTONIO CORTAZZO (BR/SP)
Conheço do Processo Administrativo de Nulidade instaurado. Nego-lhe provimento em seu mérito. Mantenho a Concessão do Registro.

(11) BR 30 2018 003371-0 Código 201 - Nulidade conhecida e negado provimento. Mantida a concessão do privilégio
(45) 16/10/2018
(73) BRITÂNIA ELETRODOMÉSTICOS S.A. (BR/PR)
(74) RITTER E MORAES PROPRIEDADE INTELECTUAL S/S
Conheço do Processo Administrativo de Nulidade instaurado. Nego-lhe provimento em seu mérito. Mantenho a Concessão do Registro.

(11) BR 30 2019 001326-6 Código 201 - Nulidade conhecida e negado provimento. Mantida a concessão do privilégio
(45) 24/09/2019
(73) UNIPLAST SA (BR/SC)
(74) Vilage Marcas e Patentes Ltda
Conheço do Processo Administrativo de Nulidade instaurado. Nego-lhe provimento em seu mérito. Mantenho a Concessão do Registro.

(11) BR 30 2019 003541-3 Código 201 - Nulidade conhecida e negado provimento. Mantida a concessão do privilégio
(45) 26/11/2019
(73) KONINKLIJKE PHILIPS N.V. (NL)
(74) DANIEL ADVOGADOS (ALT.DE DANIEL & CIA)
Conheço do Processo Administrativo de Nulidade instaurado. Nego-lhe provimento em seu mérito. Mantenho a Concessão do Registro.

(11) BR 30 2019 003542-1 Código 201 - Nulidade conhecida e negado provimento. Mantida a concessão do privilégio
(45) 26/11/2019
(73) KONINKLIJKE PHILIPS N.V. (NL)
(74) DANIEL ADVOGADOS (ALT.DE DANIEL & CIA)
Conheço do Processo Administrativo de Nulidade instaurado. Nego-lhe provimento em seu mérito. Mantenho a Concessão do Registro.

(11) BR 30 2019 003543-0 Código 201 - Nulidade conhecida e negado provimento. Mantida a concessão do privilégio
(45) 26/11/2019



	(73) KONINKLIJKE PHILIPS N.V. (NL) (74) DANIEL ADVOGADOS (ALT.DE DANIEL & CIA) Conheço do Processo Administrativo de Nulidade instaurado. Nego-lhe provimento em seu mérito. Mantenho a Concessão do Registro.
(11) BR 30 2019 003675-4	Código 201 - Nulidade conhecida e negado provimento. Mantida a concessão do privilégio (45) 26/11/2019 (73) KONINKLIJKE PHILIPS N.V. (NL) (74) DANIEL ADVOGADOS (ALT.DE DANIEL & CIA) Conheço do Processo Administrativo de Nulidade instaurado. Nego-lhe provimento em seu mérito. Mantenho a Concessão do Registro.
(11) BR 30 2019 003677-0	Código 201 - Nulidade conhecida e negado provimento. Mantida a concessão do privilégio (45) 26/11/2019 (73) KONINKLIJKE PHILIPS N.V. (NL) (74) DANIEL ADVOGADOS (ALT.DE DANIEL & CIA) Conheço do Processo Administrativo de Nulidade instaurado. Nego-lhe provimento em seu mérito. Mantenho a Concessão do Registro.
(11) BR 30 2019 004063-8	Código 201 - Nulidade conhecida e negado provimento. Mantida a concessão do privilégio (45) 01/10/2019 (73) FLAVIO BARBOSA (BR/SP) (74) Beerre Assessoria Empresarial Ltda.(Alt. de Beerre Assessoria Emp. S/C.LTDA.) Conheço do Processo Administrativo de Nulidade instaurado. Nego-lhe provimento em seu mérito. Mantenho a Concessão do Registro.
(11) BR 30 2019 004503-6	Código 201 - Nulidade conhecida e negado provimento. Mantida a concessão do privilégio (45) 28/01/2020 (73) KONINKLIJKE PHILIPS N.V. (NL) (74) DANIEL ADVOGADOS (ALT.DE DANIEL & CIA) Conheço do Processo Administrativo de Nulidade instaurado. Nego-lhe provimento em seu mérito. Mantenho a Concessão do Registro.
(11) BR 30 2019 004532-0	Código 201 - Nulidade conhecida e negado provimento. Mantida a concessão do privilégio (45) 15/10/2019 (73) LUXPARTS INDÚSTRIA DE AUTOPEÇAS LTDA - EPP (BR/MG) (74) Icamp Marcas e Patentes Ltda Conheço do Processo Administrativo de Nulidade instaurado. Nego-lhe

provimento em seu mérito. Mantenho a Concessão do Registro.

(11) BR 30 2020 001472-3

Código 201 - Nulidade conhecida e negado provimento. Mantida a concessão do privilégio

(45) 22/04/2020

(73) PANASONIC INTELLECTUAL PROPERTY MANAGEMENT CO., LTD. (JP)

(74) DANIEL ADVOGADOS (ALT.DE DANIEL & CIA)

Conheço do Processo Administrativo de Nulidade instaurado. Nego-lhe provimento em seu mérito. Mantenho a Concessão do Registro.

(11) BR 30 2020 001761-7

Código 201 - Nulidade conhecida e negado provimento. Mantida a concessão do privilégio

(45) 12/05/2020

(73) BRITÂNIA ELETRODOMÉSTICOS S.A. (BR/PR)

(74) LICKS ADVOGADOS

Conheço do Processo Administrativo de Nulidade instaurado. Nego-lhe provimento em seu mérito. Mantenho a Concessão do Registro.



Código 30 - Exigência – Art. 103 da LPI

O pedido não atende formalmente ao disposto no art. 103 da LPI e/ou às demais disposições quanto à sua forma, tendo sido recebido provisoriamente. A não manifestação do depositante no prazo de 5 (cinco) dias desta data, acarretará na inexistência do Pedido.

(21) BR 30 2022 001829-5

Código 30 - Exigência – Art. 103 da LPI

(22) 11/04/2022

(71) COMERCIAL HUTLON DO BRASIL LTDA (BR/SP)

(74) LUCAS ANDRIOLLI MIANUTI

Tendo em vista o cumprimento insatisfatório apresentado em resposta à publicação da RPI 2677 formula-se nova exigência preliminar. A apresentação das figuras não está de acordo com as especificações do item 4.2.11 do Manual de Desenhos Industriais. Apresente novo jogo de figuras completo, COM CADA VISTA DA FIGURA APRESENTADA EM UMA FOLHA, sem alteração da matéria apresentada no depósito. Cada desenho ou fotografia deverá ser apresentado em uma folha, INDIVIDUALMENTE, com dimensões adequadas e nitidez e resolução gráfica suficientes para a plena compreensão do desenho industrial requerido. As figuras deverão ser NUMERADAS SEQUENCIALMENTE EM CONFORMIDADE COM O PADRÃO DE DOIS ALGARISMOS: Fig. 1.1, Fig. 1.2, Fig. 1.3, Fig. 1.4. NÃO SERÃO ADMITIDAS outras formas de numeração, como o padrão de um algarismo (1, 2, 3), numeração alfanumérica (1A, 1B, 1C) e caracteres isolados (A, B, C). As folhas deverão ser numeradas sequencialmente no CENTRO DA MARGEM SUPERIOR indicando o número da folha e o número total de folhas, separados por uma barra oblíqua. Exemplo: 1/4, 2/4, 3/4 e 4/4. Caso tenha sido apresentado relatório, deverá ser reapresentado com a numeração das figuras corrigida seguindo as disposições do item 4.2.9 do Manual de Desenhos Industriais. Para cumprir esta exigência utilize a GRU 104 (isenta). O prazo é de 5 dias, iniciados a partir do primeiro dia útil após esta publicação (art. 103 da LPI).

(21) BR 30 2022 002071-0

Código 30 - Exigência – Art. 103 da LPI

(22) 25/04/2022

(71) GERALDO MAJELA OLIVEIRA (BR/CE)

(74) GILBERTO MOREIRA MENEZES NETO

As páginas de figuras não estão numeradas. Apresente novo jogo de figuras sem alteração da matéria apresentada no depósito e com numeração das páginas de acordo com as especificações do item 4.2.11 do Manual de Desenhos Industriais. Os desenhos ou fotografias deverão ser apresentados dentro de margens de no mínimo 3 cm, em folhas brancas no formato A4, NUMERADAS SEQUENCIALMENTE NO CENTRO DA MARGEM SUPERIOR INDICANDO O NÚMERO DA FOLHA E O NÚMERO TOTAL DE FOLHAS, SEPARADOS POR UMA BARRA OBLÍQUA. EXEMPLO: 1/4, 2/4, 3/4 e 4/4. OS DESENHOS OU

FOTOGRAFIAS DEVERÃO SER NUMERADOS SEQUENCIALMENTE EM CONFORMIDADE COM O PADRÃO DE DOIS ALGARISMOS: Fig. 1.1, Fig. 1.2, Fig. 1.3, Fig. 1.4. NÃO SERÃO ADMITIDAS outras formas de numeração, como o padrão de um algarismo (1, 2, 3...), numeração alfanumérica (1A, 1B, 1C...) e caracteres isolados (A, B, C...) Para cumprir esta exigência utilize a GRU 104 (isenta). O prazo é de 5 dias, iniciados a partir do primeiro dia útil após esta publicação (art. 103 da LPI).

(21) BR 30 2022 002088-5

Código 30 - Exigência – Art. 103 da LPI

(22) 26/04/2022

(71) ELLEN SUZANO BAROKHEL (BR/RJ) ; E S BAROKHEL COMERCIO DE JOIAS E BIJUTERIAS (BR/RJ)

Apresente novas páginas de relatório, reivindicação (se houver) e de figuras, sem alteração da matéria, com numeração das páginas corrigida, observando as especificações constantes no item 4.2.9 do Manual de Desenhos Industriais. As folhas do relatório descritivo e da reivindicação deverão apresentar o texto em espaço duplo, na cor preta, dentro de margens de no mínimo 3 cm, em folhas brancas no formato A4, numeradas sequencialmente no centro da margem superior indicando o número da folha e o número total de folhas, separados por uma barra oblíqua. Exemplo: 1/2, 2/2. NÃO DEVEM SER APRESENTADAS FIGURAS NAS FOLHAS DO RELATÓRIO, elas DEVERÃO CONTER APENAS TEXTO. O modelo está disponível na seção "modelos" do referido manual. Os desenhos ou fotografias deverão ser apresentados de acordo com as especificações do item 4.2.11 do Manual de Desenhos Industriais, dentro de margens de no mínimo 3 cm, em folhas brancas no formato A4, numeradas sequencialmente no centro da margem superior indicando o número da folha e o número total de folhas, separados por uma barra oblíqua. Exemplo: 1/4, 2/4, 3/4 e 4/4. CADA VISTA DO DESENHO OU FOTOGRAFIA deverá ser apresentado em uma folha, individualmente e deverão ser NUMERADAS SEQUENCIALMENTE EM CONFORMIDADE COM O PADRÃO DE DOIS ALGARISMOS: Fig. 1.1, Fig. 1.2, Fig. 1.3, Fig. 1.4. NÃO SERÃO ADMITIDAS outras formas de numeração, como o padrão de um algarismo (1, 2, 3), numeração alfanumérica (1A, 1B, 1C) e caracteres isolados (A, B, C). A NUMERAÇÃO DE PÁGINAS DE RELATÓRIO, REIVINDICAÇÃO (SE HOUVER) E FIGURAS NÃO SE CONFUNDE, DEVENDO SER INDEPENDENTE ENTRE SI. Ex: No caso de apresentação de pedido cujas páginas de relatório e figuras somarem 6 páginas, sendo 2 páginas de relatório que devem ser numeradas 1/2 e 2/2 e 4 páginas de figuras que devem ser numeradas 1/4, 2/4, 3/4, 4/4. As folhas das figuras NÃO DEVERÃO APRESENTAR TEXTO exceto a numeração de páginas e figuras. Para cumprir esta exigência utilize a GRU 104 (isenta). O prazo é de 5 dias, iniciados a partir do primeiro dia útil após esta publicação (art. 103 da LPI).

(21) BR 30 2022 002109-1

Código 30 - Exigência – Art. 103 da LPI



(22) 26/04/2022

(71) DIEGO ANDRÉS RIBADENEIRA (BR/DF)

A apresentação das figuras não está de acordo com as especificações do item 4.2.11 do Manual de Desenhos Industriais. Apresente novo jogo de figuras completo, sem alteração da matéria apresentada no depósito. Os desenhos ou fotografias deverão ser apresentados dentro de margens de no mínimo 3 cm, em folhas brancas no formato A4, NUMERADAS SEQUENCIALMENTE no centro da margem superior indicando o número da folha e o número total de folhas, separados por uma barra oblíqua. Exemplo: 1/4, 2/4, 3/4 e 4/4. Os desenhos ou fotografias deverão ser NUMERADOS SEQUENCIALMENTE em conformidade com o padrão de dois algarismos, a saber: Fig. 1.1, Fig. 1.2, Fig. 1.3, Fig. 1.4. NÃO SERÃO ADMITIDAS outras formas de numeração, como o padrão de um algarismo (1, 2, 3...), numeração alfanumérica (1A, 1B, 1C...) e caracteres isolados (A, B, C...). CADA VISTA DO DESENHO OU FOTOGRAFIA deverá ser apresentado em uma folha, individualmente, com dimensões adequadas e nitidez e resolução gráfica suficientes para a plena compreensão do desenho industrial requerido, observado o mínimo de 300 dpi. NÃO SERÃO ADMITIDOS NAS FOLHAS DE DESENHOS OU FOTOGRAFIAS ELEMENTOS COMO MOLDURAS, linhas delimitadoras, marcas, logotipos, marcas d'água, timbres, rubricas, assinaturas e outras informações de mesma natureza. Para cumprir esta exigência utilize a GRU 104 (isenta). O prazo é de 5 dias, iniciados a partir do primeiro dia útil após esta publicação (art. 103 da LPI).

(21) BR 30 2022 002121-0

Código 30 - Exigência – Art. 103 da LPI

(22) 26/04/2022

(71) ELISA RODRIGUES ATHENIENSE (BR/MG)

(74) SÂMIA BATISTA AMIN (NOME ANTERIOR SÂMIA AMIN SANTOS)

A apresentação das figuras não está de acordo com as especificações do item 4.2.11 do Manual de Desenhos Industriais. Apresente novo jogo de figuras completo, COM CADA VISTA DA FIGURA APRESENTADA EM UMA FOLHA, sem alteração da matéria apresentada no depósito. Cada desenho ou fotografia deverá ser apresentado em uma folha, INDIVIDUALMENTE, com dimensões adequadas e nitidez e resolução gráfica suficientes para a plena compreensão do desenho industrial requerido. As figuras deverão ser NUMERADAS SEQUENCIALMENTE EM CONFORMIDADE COM O PADRÃO DE DOIS ALGARISMOS: Fig. 1.1, Fig. 1.2, Fig. 1.3, Fig. 1.4. NÃO SERÃO ADMITIDAS outras formas de numeração, como o padrão de um algarismo (1, 2, 3), numeração alfanumérica (1A, 1B, 1C) e caracteres isolados (A, B, C). As folhas deverão ser numeradas sequencialmente no CENTRO DA MARGEM SUPERIOR indicando o número da folha e o número total de folhas, separados por uma barra oblíqua. Exemplo: 1/4, 2/4, 3/4 e 4/4. Caso tenha sido apresentado relatório, deverá ser reapresentado com a numeração das figuras corrigida seguindo as disposições do item 4.2.9 do Manual de Desenhos Industriais. Para cumprir esta exigência utilize a GRU 104 (isenta). O prazo é de 5 dias, iniciados a partir do



primeiro dia útil após esta publicação (art. 103 da LPI).

(21) BR 30 2022 002125-3

Código 30 - Exigência – Art. 103 da LPI

(22) 26/04/2022

(71) EDMUNDO SILVA SANTOS (BR/GO)

[1] A apresentação das figuras não está de acordo com as especificações do item 4.2.11 do Manual de Desenhos Industriais. Apresente novo jogo de figuras completo, COM CADA VISTA DA FIGURA APRESENTADA EM UMA FOLHA, sem alteração da matéria apresentada no depósito. Cada desenho ou fotografia deverá ser apresentado em uma folha, INDIVIDUALMENTE, com dimensões adequadas e nitidez e resolução gráfica suficientes para a plena compreensão do desenho industrial requerido. As figuras deverão ser NUMERADAS SEQUENCIALMENTE EM CONFORMIDADE COM O PADRÃO DE DOIS ALGARISMOS: Fig. 1.1, Fig. 1.2, Fig. 1.3, Fig. 1.4. NÃO SERÃO ADMITIDAS outras formas de numeração, como o padrão de um algarismo (1, 2, 3), numeração alfanumérica (1A, 1B, 1C) e caracteres isolados (A, B, C). As folhas deverão ser numeradas sequencialmente no CENTRO DA MARGEM SUPERIOR indicando o número da folha e o número total de folhas, separados por uma barra oblíqua. Exemplo: 1/4, 2/4, 3/4 e 4/4. Caso tenha sido apresentado relatório, deverá ser reapresentado com a numeração das figuras corrigida seguindo as disposições do item 4.2.9 do Manual de Desenhos Industriais. [2] No formulário foi reivindicada prioridade depositada no Brasil. Caso não haja depósito anterior NO EXTERIOR que valide a reivindicação da prioridade, apresente esclarecimento solicitando que se retire do cadastro a informação apresentada no formulário de depósito. A Prioridade Unionista, de acordo com Art.16 da LPI, pode ser reivindicada ao pedido originalmente depositado em país que mantenha acordo com o Brasil, ou em organização internacional. Nestes casos será assegurado o direito de prioridade, resguardando a data original de depósito nos prazos estabelecidos no acordo (CUP). Para cumprir esta exigência utilize a GRU 104 (isenta). O prazo é de 5 dias, iniciados a partir do primeiro dia útil após esta publicação (art. 103 da LPI).

(21) BR 30 2022 002131-8

Código 30 - Exigência – Art. 103 da LPI

(22) 26/04/2022

(71) GUO CHANGLAI (CN)

(74) AMANDA FERNANDES DE OLIVEIRA COSTA

Apresente novo jogo de figuras completo, sem alteração da matéria apresentada no depósito, retirando as molduras. A apresentação das figuras não está de acordo com as especificações do item 4.2.11 do Manual de Desenhos Industriais. NÃO SERÃO ADMITIDOS NAS FOLHAS DE DESENHOS OU FOTOGRAFIAS ELEMENTOS COMO MOLDURAS, linhas delimitadoras, marcas, logotipos, marcas d'água, timbres, rubricas, assinaturas e outras informações de mesma natureza. Para cumprir esta exigência utilize a GRU 104 (isenta). O prazo é de 5 dias, iniciados a partir do primeiro dia útil após esta publicação (art. 103 da LPI).



(21) BR 30 2022 002132-6

Código 30 - Exigência – Art. 103 da LPI

(22) 26/04/2022

(71) GUO CHANGLAI (CN)

(74) AMANDA FERNANDES DE OLIVEIRA COSTA

Apresente novo jogo de figuras completo, sem alteração da matéria apresentada no depósito, retirando as molduras. A apresentação das figuras não está de acordo com as especificações do item 4.2.11 do Manual de Desenhos Industriais. **NÃO SERÃO ADMITIDOS NAS FOLHAS DE DESENHOS OU FOTOGRAFIAS ELEMENTOS COMO MOLDURAS**, linhas delimitadoras, marcas, logotipos, marcas d'água, timbres, rubricas, assinaturas e outras informações de mesma natureza. Para cumprir esta exigência utilize a GRU 104 (isenta). O prazo é de 5 dias, iniciados a partir do primeiro dia útil após esta publicação (art. 103 da LPI).

(21) BR 30 2022 002141-5

Código 30 - Exigência – Art. 103 da LPI

(22) 27/04/2022

(71) SÍNTEGRA SURGICAL SCIENCIES LTDA. (BR/SP)

(74) ROGER PAMPANA NICOLAU

A apresentação do relatório e reivindicação deve seguir as disposições do item 4.2.9 e 4.2.10 do Manual de Desenhos Industriais. As folhas do relatório descritivo e da reivindicação (se houver) deverão apresentar o texto em espaço duplo, na cor preta, dentro de margens de no mínimo 3 cm, em folhas brancas no formato A4, **NUMERADAS SEQUENCIALMENTE NO CENTRO DA MARGEM SUPERIOR** indicando o número da folha e o número total de folhas, separados por uma barra oblíqua. Exemplo: 1/3, 2/3 e 3/3. As numerações das folhas do relatório descritivo e da reivindicação deverão ser independentes entre si. Os modelos estão disponíveis na seção "modelos" do referido manual. Para cumprir esta exigência utilize a GRU 104 (isenta). O prazo é de 5 dias, iniciados a partir do primeiro dia útil após esta publicação (art. 103 da LPI).

(21) BR 30 2022 002142-3

Código 30 - Exigência – Art. 103 da LPI

(22) 27/04/2022

(71) SÍNTEGRA SURGICAL SCIENCIES LTDA. (BR/SP)

(74) ROGER PAMPANA NICOLAU

A apresentação do relatório e reivindicação deve seguir as disposições do item 4.2.9 e 4.2.10 do Manual de Desenhos Industriais. As folhas do relatório descritivo e da reivindicação (se houver) deverão apresentar o texto em espaço duplo, na cor preta, dentro de margens de no mínimo 3 cm, em folhas brancas no formato A4, **NUMERADAS SEQUENCIALMENTE NO CENTRO DA MARGEM SUPERIOR** indicando o número da folha e o número total de folhas, separados por uma barra oblíqua. Exemplo: 1/3, 2/3 e 3/3. As numerações das folhas do relatório descritivo e da reivindicação deverão ser independentes entre si. Os modelos estão disponíveis na seção "modelos" do referido manual. Para cumprir esta exigência utilize a GRU 104 (isenta). O prazo é de 5 dias, iniciados a partir

do primeiro dia útil após esta publicação (art. 103 da LPI).

(21) BR 30 2022 002144-0

Código 30 - Exigência – Art. 103 da LPI

(22) 27/04/2022

(71) MARINA AZEVEDO PEREIRA NOGUEIRA (BR/BA)

As páginas de figuras não estão numeradas. Apresente novo jogo de figuras sem alteração da matéria apresentada no depósito e com numeração das páginas de acordo com as especificações do item 4.2.11 do Manual de Desenhos Industriais. Os desenhos ou fotografias deverão ser apresentados dentro de margens de no mínimo 3 cm, em folhas brancas no formato A4, NUMERADAS SEQUENCIALMENTE NO CENTRO DA MARGEM SUPERIOR INDICANDO O NÚMERO DA FOLHA E O NÚMERO TOTAL DE FOLHAS, SEPARADOS POR UMA BARRA OBLÍQUA. EXEMPLO: 1/4, 2/4, 3/4 e 4/4. OS DESENHOS OU FOTOGRAFIAS DEVERÃO SER NUMERADOS SEQUENCIALMENTE EM CONFORMIDADE COM O PADRÃO DE DOIS ALGARISMOS: Fig. 1.1, Fig. 1.2, Fig. 1.3, Fig. 1.4. NÃO SERÃO ADMITIDAS outras formas de numeração, como o padrão de um algarismo (1, 2, 3...), numeração alfanumérica (1A, 1B, 1C...) e caracteres isolados (A, B, C...) Para cumprir esta exigência utilize a GRU 104 (isenta). O prazo é de 5 dias, iniciados a partir do primeiro dia útil após esta publicação (art. 103 da LPI).

(21) BR 30 2022 002161-0

Código 30 - Exigência – Art. 103 da LPI

(22) 27/04/2022

(71) TR-TRON TECNOLOGIA ELETRONICA LTDA ME (BR/SP)

A apresentação das figuras não está de acordo com as especificações do item 4.2.11 do Manual de Desenhos Industriais. Apresente novo jogo de figuras completo, sem alteração da matéria apresentada no depósito. Os desenhos ou fotografias deverão ser apresentados dentro de margens de no mínimo 3 cm, em folhas brancas no formato A4, NUMERADAS SEQUENCIALMENTE no centro da margem superior indicando o número da folha e o número total de folhas, separados por uma barra oblíqua. Exemplo: 1/4, 2/4, 3/4 e 4/4. Os desenhos ou fotografias deverão ser NUMERADOS SEQUENCIALMENTE em conformidade com o padrão de dois algarismos, a saber: Fig. 1.1, Fig. 1.2, Fig. 1.3, Fig. 1.4. NÃO SERÃO ADMITIDAS outras formas de numeração, como o padrão de um algarismo (1, 2, 3...), numeração alfanumérica (1A, 1B, 1C...) e caracteres isolados (A, B, C...). CADA VISTA DO DESENHO OU FOTOGRAFIA deverá ser apresentado em uma folha, individualmente, com dimensões adequadas e nitidez e resolução gráfica suficientes para a plena compreensão do desenho industrial requerido, observado o mínimo de 300 dpi. NÃO SERÃO ADMITIDOS NAS FOLHAS DE DESENHOS OU FOTOGRAFIAS ELEMENTOS COMO MOLDURAS, linhas delimitadoras, marcas, logotipos, marcas d'água, timbres, rubricas, assinaturas e outras informações de mesma natureza. Para cumprir esta exigência utilize a GRU 104 (isenta). O prazo é de 5 dias, iniciados a partir do primeiro dia útil após esta publicação (art. 103 da LPI).



(21) BR 30 2022 002167-9

Código 30 - Exigência – Art. 103 da LPI

(22) 28/04/2022

(71) MK ELETRODOMESTICOS MONDIAL S.A (BR/BA)

(74) VANDRÉ CAVALCANTE BITTENCOURT TORRES

A numeração das páginas de figuras apresentadas não está de acordo com as especificações do item 4.2.11 do Manual de Desenhos Industriais. Apresente novo jogo de figuras sem alteração da matéria apresentada no depósito e com numeração das páginas corrigida. Os desenhos ou fotografias deverão ser apresentados dentro de margens de no mínimo 3 cm, em folhas brancas no formato A4, NUMERADAS SEQUENCIALMENTE NO CENTRO DA MARGEM SUPERIOR INDICANDO O NÚMERO DA FOLHA E O NÚMERO TOTAL DE FOLHAS, SEPARADOS POR UMA BARRA OBLÍQUA. EXEMPLO: 1/4, 2/4, 3/4 e 4/4. Os desenhos ou fotografias deverão ser numerados sequencialmente em conformidade com o padrão de dois algarismos: Fig. 1.1, Fig. 1.2, Fig. 1.3, Fig. 1.4. NÃO SERÃO ADMITIDAS outras formas de numeração, como o padrão de um algarismo (1, 2, 3...), numeração alfanumérica (1A, 1B, 1C...) e caracteres isolados (A, B, C...) Para cumprir esta exigência utilize a GRU 104 (isenta). O prazo é de 5 dias, iniciados a partir do primeiro dia útil após esta publicação (art. 103 da LPI).

(21) BR 30 2022 002186-5

Código 30 - Exigência – Art. 103 da LPI

(22) 28/04/2022

(71) SPACE INDUSTRIA E COMERCIO DE EQUIPAMENTOS

ELETROELETRONICOS LTDA (BR/SP)

(74) THIAGO ANDRÉ BALBINO

As páginas de figuras não estão numeradas. Apresente novo jogo de figuras sem alteração da matéria apresentada no depósito e com numeração das páginas de acordo com as especificações do item 4.2.11 do Manual de Desenhos Industriais. Os desenhos ou fotografias deverão ser apresentados dentro de margens de no mínimo 3 cm, em folhas brancas no formato A4, NUMERADAS SEQUENCIALMENTE NO CENTRO DA MARGEM SUPERIOR INDICANDO O NÚMERO DA FOLHA E O NÚMERO TOTAL DE FOLHAS, SEPARADOS POR UMA BARRA OBLÍQUA. EXEMPLO: 1/4, 2/4, 3/4 e 4/4. OS DESENHOS OU FOTOGRAFIAS DEVERÃO SER NUMERADOS SEQUENCIALMENTE EM CONFORMIDADE COM O PADRÃO DE DOIS ALGARISMOS: Fig. 1.1, Fig. 1.2, Fig. 1.3, Fig. 1.4. NÃO SERÃO ADMITIDAS outras formas de numeração, como o padrão de um algarismo (1, 2, 3...), numeração alfanumérica (1A, 1B, 1C...) e caracteres isolados (A, B, C...) Para cumprir esta exigência utilize a GRU 104 (isenta). O prazo é de 5 dias, iniciados a partir do primeiro dia útil após esta publicação (art. 103 da LPI).

(21) BR 30 2022 002191-1

Código 30 - Exigência – Art. 103 da LPI

(22) 29/04/2022



(71) BRASIL PISCIS INDUSTRIA, COMERCIO, IMPORTAÇÃO E EXPORTAÇÃO DE PRODUTOS PARA PISCICULTURA LTDA - ME (BR/SP)

(74) Elci Maria Teixeira Gonçalves

O título informado no formulário não está de acordo com o item 4.2.3 do Manual de Desenhos Industriais. Apresente esclarecimento alterando o título, para que conste apenas umas das expressões abaixo. Pedidos de registro de desenhos industriais tridimensionais, deverão ter o título iniciado pela expressão CONFIGURAÇÃO APLICADA A/EM... e deverá indicar o objeto representado nos desenhos ou fotografias. Ex.: Configuração aplicada a/em mesa. Pedidos de registro de desenhos industriais bidimensionais, deverão ter o título iniciado pela expressão PADRÃO ORNAMENTAL APLICADO A/EM... e deverá indicar o produto a que será aplicado o padrão representado nos desenhos ou fotografias. Ex.: Padrão ornamental aplicado a/em embalagem. Caso tenham sido apresentados relatório descritivo e reivindicação observe que o título nestes documentos deverá ser idêntico ao da petição de depósito. Para cumprir esta exigência utilize a GRU 104 (isenta). O prazo é de 5 dias, iniciados a partir do primeiro dia útil após esta publicação (art. 103 da LPI).

(21) BR 30 2022 002192-0

Código 30 - Exigência – Art. 103 da LPI

(22) 29/04/2022

(71) BRASIL PISCIS INDUSTRIA, COMERCIO, IMPORTAÇÃO E EXPORTAÇÃO DE PRODUTOS PARA PISCICULTURA LTDA - ME (BR/SP)

(74) Elci Maria Teixeira Gonçalves

O título informado no formulário não está de acordo com o item 4.2.3 do Manual de Desenhos Industriais. Apresente esclarecimento alterando o título, para que conste apenas umas das expressões abaixo. Pedidos de registro de desenhos industriais tridimensionais, deverão ter o título iniciado pela expressão CONFIGURAÇÃO APLICADA A/EM... e deverá indicar o objeto representado nos desenhos ou fotografias. Ex.: Configuração aplicada a/em mesa. Pedidos de registro de desenhos industriais bidimensionais, deverão ter o título iniciado pela expressão PADRÃO ORNAMENTAL APLICADO A/EM... e deverá indicar o produto a que será aplicado o padrão representado nos desenhos ou fotografias. Ex.: Padrão ornamental aplicado a/em embalagem. Caso tenham sido apresentados relatório descritivo e reivindicação observe que o título nestes documentos deverá ser idêntico ao da petição de depósito. Para cumprir esta exigência utilize a GRU 104 (isenta). O prazo é de 5 dias, iniciados a partir do primeiro dia útil após esta publicação (art. 103 da LPI).

(21) BR 30 2022 002212-8

Código 30 - Exigência – Art. 103 da LPI

(22) 29/04/2022

(71) NICOVENTURES TRADING LIMITED (GB)

(74) BM&A PROPRIEDADE INTELECTUAL LTDA

A apresentação das figuras não está de acordo com as especificações do item 4.2.11 do Manual de Desenhos Industriais. Apresente novo jogo de figuras



completo, COM CADA VISTA DA FIGURA APRESENTADA EM UMA FOLHA, sem alteração da matéria apresentada no depósito. Cada desenho ou fotografia deverá ser apresentado em uma folha, INDIVIDUALMENTE, com dimensões adequadas e nitidez e resolução gráfica suficientes para a plena compreensão do desenho industrial requerido. As figuras deverão ser NUMERADAS SEQUENCIALMENTE EM CONFORMIDADE COM O PADRÃO DE DOIS ALGARISMOS: Fig. 1.1, Fig. 1.2, Fig. 1.3, Fig. 1.4. NÃO SERÃO ADMITIDAS outras formas de numeração, como o padrão de um algarismo (1, 2, 3), numeração alfanumérica (1A, 1B, 1C) e caracteres isolados (A, B, C). As folhas deverão ser numeradas sequencialmente no CENTRO DA MARGEM SUPERIOR indicando o número da folha e o número total de folhas, separados por uma barra oblíqua. Exemplo: 1/4, 2/4, 3/4 e 4/4. Caso tenha sido apresentado relatório, deverá ser reapresentado com a numeração das figuras corrigida seguindo as disposições do item 4.2.9 do Manual de Desenhos Industriais. Para cumprir esta exigência utilize a GRU 104 (isenta). O prazo é de 5 dias, iniciados a partir do primeiro dia útil após esta publicação (art. 103 da LPI).

(21) BR 30 2022 002273-0

Código 30 - Exigência – Art. 103 da LPI

(22) 04/05/2022

(71) MAURICIO BORGES LEMES 97958921934 (BR/PR)

[1] A apresentação das figuras não está de acordo com as especificações do item 4.2.11 do Manual de Desenhos Industriais. Apresente novo jogo de figuras completo, COM CADA VISTA DA FIGURA APRESENTADA EM UMA FOLHA, sem alteração da matéria apresentada no depósito. Cada desenho ou fotografia deverá ser apresentado em uma folha, INDIVIDUALMENTE, com dimensões adequadas e nitidez e resolução gráfica suficientes para a plena compreensão do desenho industrial requerido. As figuras deverão ser NUMERADAS SEQUENCIALMENTE EM CONFORMIDADE COM O PADRÃO DE DOIS ALGARISMOS: Fig. 1.1, Fig. 1.2, Fig. 1.3, Fig. 1.4. NÃO SERÃO ADMITIDAS outras formas de numeração, como o padrão de um algarismo (1, 2, 3), numeração alfanumérica (1A, 1B, 1C) e caracteres isolados (A, B, C). As folhas deverão ser numeradas sequencialmente no CENTRO DA MARGEM SUPERIOR indicando o número da folha e o número total de folhas, separados por uma barra oblíqua. Exemplo: 1/4, 2/4, 3/4 e 4/4. Caso tenha sido apresentado relatório, deverá ser reapresentado com a numeração das figuras corrigida seguindo as disposições do item 4.2.9 do Manual de Desenhos Industriais. [2] A apresentação do relatório deve seguir as disposições do item 4.2.9 do Manual de Desenhos Industriais. O modelo está disponível na seção "modelos" do referido manual. Para cumprir esta exigência utilize a GRU 104 (isenta). O prazo é de 5 dias, iniciados a partir do primeiro dia útil após esta publicação (art. 103 da LPI).

(21) BR 30 2022 002304-3

Código 30 - Exigência – Art. 103 da LPI

(22) 06/05/2022

(71) CARLOS EDUARDO MARCHIORI (BR/SP)



(74) Crimark Propriedade Industrial S/S

A numeração das páginas de figuras apresentadas não está de acordo com as especificações do item 4.2.11 do Manual de Desenhos Industriais. Apresente novo jogo de figuras sem alteração da matéria apresentada no depósito e com numeração das páginas corrigida. Os desenhos ou fotografias deverão ser apresentados dentro de margens de no mínimo 3 cm, em folhas brancas no formato A4, NUMERADAS SEQUENCIALMENTE NO CENTRO DA MARGEM SUPERIOR INDICANDO O NÚMERO DA FOLHA E O NÚMERO TOTAL DE FOLHAS, SEPARADOS POR UMA BARRA OBLÍQUA. EXEMPLO: 1/4, 2/4, 3/4 e 4/4. Os desenhos ou fotografias deverão ser numerados sequencialmente em conformidade com o padrão de dois algarismos: Fig. 1.1, Fig. 1.2, Fig. 1.3, Fig. 1.4. NÃO SERÃO ADMITIDAS outras formas de numeração, como o padrão de um algarismo (1, 2, 3...), numeração alfanumérica (1A, 1B, 1C...) e caracteres isolados (A, B, C...) Para cumprir esta exigência utilize a GRU 104 (isenta). O prazo é de 5 dias, iniciados a partir do primeiro dia útil após esta publicação (art. 103 da LPI).

(21) BR 30 2022 002318-3

Código 30 - Exigência – Art. 103 da LPI

(22) 06/05/2022

(71) DURANTE LOPES & BUENO LTDA ME (BR/SP)

(74) AGP - Assessoria Empresarial Ltda

O jogo de figuras apresentado sinaliza um total de 8 folhas, mas termina na folha 1/8. Apresente novo jogo de figuras com a numeração das páginas corrigida, sem alteração da matéria apresentada no depósito, observando as especificações do item 4.2.11 do Manual de Desenhos Industriais: os desenhos ou fotografias deverão ser apresentados dentro de margens de no mínimo 3 cm, em folhas brancas no formato A4, numeradas sequencialmente no centro da margem superior indicando o NÚMERO DA FOLHA E O NÚMERO TOTAL DE FOLHAS, separados por uma barra oblíqua. Exemplo: 1/4, 2/4, 3/4 e 4/4. Para cumprir esta exigência utilize a GRU 104 (isenta). O prazo é de 5 dias, iniciados a partir do primeiro dia útil após esta publicação (art. 103 da LPI).

(21) BR 30 2022 002320-5

Código 30 - Exigência – Art. 103 da LPI

(22) 06/05/2022

(71) NATHÁLIA RIBEIRO DE OLIVEIRA (BR/SP)

Apresente novas páginas de relatório, reivindicação (se houver) e de figuras, sem alteração da matéria, com numeração das páginas corrigida, observando as especificações constantes no item 4.2.9 do Manual de Desenhos Industriais. As folhas do relatório descritivo e da reivindicação deverão apresentar o texto em espaço duplo, na cor preta, dentro de margens de no mínimo 3 cm, em folhas brancas no formato A4, numeradas sequencialmente no centro da margem superior indicando o número da folha e o número total de folhas, separados por uma barra oblíqua. Exemplo: 1/2, 2/2. NÃO DEVEM SER APRESENTADAS FIGURAS NAS FOLHAS DO RELATÓRIO, elas DEVERÃO CONTER APENAS



TEXTO. O modelo está disponível na seção "modelos" do referido manual. Os desenhos ou fotografias deverão ser apresentados de acordo com as especificações do item 4.2.11 do Manual de Desenhos Industriais, dentro de margens de no mínimo 3 cm, em folhas brancas no formato A4, numeradas sequencialmente no centro da margem superior indicando o número da folha e o número total de folhas, separados por uma barra oblíqua. Exemplo: 1/4, 2/4, 3/4 e 4/4. CADA VISTA DO DESENHO OU FOTOGRAFIA deverá ser apresentado em uma folha, individualmente e deverão ser NUMERADAS SEQUENCIALMENTE EM CONFORMIDADE COM O PADRÃO DE DOIS ALGARISMOS: Fig. 1.1, Fig. 1.2, Fig. 1.3, Fig. 1.4. NÃO SERÃO ADMITIDAS outras formas de numeração, como o padrão de um algarismo (1, 2, 3), numeração alfanumérica (1A, 1B, 1C) e caracteres isolados (A, B, C). A NUMERAÇÃO DE PÁGINAS DE RELATÓRIO, REIVINDICAÇÃO (SE HOUVER) E FIGURAS NÃO SE CONFUNDE, DEVENDO SER INDEPENDENTE ENTRE SI. Ex: No caso de apresentação de pedido cujas páginas de relatório e figuras somarem 6 páginas, sendo 2 páginas de relatório que devem ser numeradas 1/2 e 2/2 e 4 páginas de figuras que devem ser numeradas 1/4, 2/4, 3/4, 4/4. As folhas das figuras NÃO DEVERÃO APRESENTAR TEXTO exceto a numeração de páginas e figuras. Para cumprir esta exigência utilize a GRU 104 (isenta). O prazo é de 5 dias, iniciados a partir do primeiro dia útil após esta publicação (art. 103 da LPI).

(21) BR 30 2022 002321-3

Código 30 - Exigência – Art. 103 da LPI

(22) 07/05/2022

(71) KTH INDÚSTRIA E COMÉRCIO EIRELI (BR/GO)

Apresente novas páginas de relatório, reivindicação (se houver) e de figuras, sem alteração da matéria, com numeração das páginas corrigida, observando as especificações constantes no item 4.2.9 do Manual de Desenhos Industriais. As folhas do relatório descritivo e da reivindicação deverão apresentar o texto em espaço duplo, na cor preta, dentro de margens de no mínimo 3 cm, em folhas brancas no formato A4, numeradas sequencialmente no centro da margem superior indicando o número da folha e o número total de folhas, separados por uma barra oblíqua. Exemplo: 1/2, 2/2. NÃO DEVEM SER APRESENTADAS FIGURAS NAS FOLHAS DO RELATÓRIO, elas DEVERÃO CONTER APENAS TEXTO. O modelo está disponível na seção "modelos" do referido manual. Os desenhos ou fotografias deverão ser apresentados de acordo com as especificações do item 4.2.11 do Manual de Desenhos Industriais, dentro de margens de no mínimo 3 cm, em folhas brancas no formato A4, numeradas sequencialmente no centro da margem superior indicando o número da folha e o número total de folhas, separados por uma barra oblíqua. Exemplo: 1/4, 2/4, 3/4 e 4/4. CADA VISTA DO DESENHO OU FOTOGRAFIA deverá ser apresentado em uma folha, individualmente e deverão ser NUMERADAS SEQUENCIALMENTE EM CONFORMIDADE COM O PADRÃO DE DOIS ALGARISMOS: Fig. 1.1, Fig. 1.2, Fig. 1.3, Fig. 1.4. NÃO SERÃO ADMITIDAS



outras formas de numeração, como o padrão de um algarismo (1, 2, 3), numeração alfanumérica (1A, 1B, 1C) e caracteres isolados (A, B, C). A NUMERAÇÃO DE PÁGINAS DE RELATÓRIO, REIVINDICAÇÃO (SE HOUVER) E FIGURAS NÃO SE CONFUNDE, DEVENDO SER INDEPENDENTE ENTRE SI. Ex: No caso de apresentação de pedido cujas páginas de relatório e figuras somarem 6 páginas, sendo 2 páginas de relatório que devem ser numeradas 1/2 e 2/2 e 4 páginas de figuras que devem ser numeradas 1/4, 2/4, 3/4, 4/4. Retirar as molduras das páginas das figuras. As folhas das figuras NÃO DEVERÃO APRESENTAR TEXTO exceto a numeração de páginas e figuras. Para cumprir esta exigência utilize a GRU 104 (isenta). O prazo é de 5 dias, iniciados a partir do primeiro dia útil após esta publicação (art. 103 da LPI).

(21) BR 30 2022 002325-6

Código 30 - Exigência – Art. 103 da LPI

(22) 09/05/2022

(71) JOSENEI PATRICK CHAPIESKI (BR/SC)

A apresentação das figuras não está de acordo com as especificações do item 4.2.11 do Manual de Desenhos Industriais. Apresente novo jogo de figuras completo, sem alteração da matéria apresentada no depósito. Os desenhos ou fotografias deverão ser apresentados dentro de margens de no mínimo 3 cm, em folhas brancas no formato A4, NUMERADAS SEQUENCIALMENTE no centro da margem superior indicando o número da folha e o número total de folhas, separados por uma barra oblíqua. Exemplo: 1/4, 2/4, 3/4 e 4/4. Os desenhos ou fotografias deverão ser NUMERADOS SEQUENCIALMENTE em conformidade com o padrão de dois algarismos, a saber: Fig. 1.1, Fig. 1.2, Fig. 1.3, Fig. 1.4. NÃO SERÃO ADMITIDAS outras formas de numeração, como o padrão de um algarismo (1, 2, 3...), numeração alfanumérica (1A, 1B, 1C...) e caracteres isolados (A, B, C...). CADA VISTA DO DESENHO OU FOTOGRAFIA deverá ser apresentado em uma folha, individualmente, com dimensões adequadas e nitidez e resolução gráfica suficientes para a plena compreensão do desenho industrial requerido, observado o mínimo de 300 dpi. NÃO SERÃO ADMITIDOS NAS FOLHAS DE DESENHOS OU FOTOGRAFIAS ELEMENTOS COMO MOLDURAS, linhas delimitadoras, marcas, logotipos, marcas d'água, timbres, rubricas, assinaturas e outras informações de mesma natureza. Para cumprir esta exigência utilize a GRU 104 (isenta). O prazo é de 5 dias, iniciados a partir do primeiro dia útil após esta publicação (art. 103 da LPI).

(21) BR 30 2022 002333-7

Código 30 - Exigência – Art. 103 da LPI

(22) 09/05/2022

(71) ANTONIO ROBERTO DA FREIRIA (BR/SP)

A apresentação das figuras não está de acordo com as especificações do item 4.2.11 do Manual de Desenhos Industriais. Apresente novo jogo de figuras completo, sem alteração da matéria apresentada no depósito. Os desenhos ou fotografias deverão ser apresentados dentro de margens de no mínimo 3 cm, em folhas brancas no formato A4, NUMERADAS SEQUENCIALMENTE no centro da



margem superior indicando o número da folha e o número total de folhas, separados por uma barra oblíqua. Exemplo: 1/4, 2/4, 3/4 e 4/4. Os desenhos ou fotografias deverão ser NUMERADOS SEQUENCIALMENTE em conformidade com o padrão de dois algarismos, a saber: Fig. 1.1, Fig. 1.2, Fig. 1.3, Fig. 1.4. NÃO SERÃO ADMITIDAS outras formas de numeração, como o padrão de um algarismo (1, 2, 3...), numeração alfanumérica (1A, 1B, 1C...) e caracteres isolados (A, B, C...). CADA VISTA DO DESENHO OU FOTOGRAFIA deverá ser apresentado em uma folha, individualmente, com dimensões adequadas e nitidez e resolução gráfica suficientes para a plena compreensão do desenho industrial requerido, observado o mínimo de 300 dpi. NÃO SERÃO ADMITIDOS NAS FOLHAS DE DESENHOS OU FOTOGRAFIAS ELEMENTOS COMO MOLDURAS, linhas delimitadoras, marcas, logotipos, marcas d'água, timbres, rubricas, assinaturas e outras informações de mesma natureza. Para cumprir esta exigência utilize a GRU 104 (isenta). O prazo é de 5 dias, iniciados a partir do primeiro dia útil após esta publicação (art. 103 da LPI).

Código 31 - Notificação de Depósito

Notificação de depósito de pedido de registro de desenho industrial. O pedido segue para a etapa de exame técnico.

(21) BR 30 2022 001836-8 Código 31 - Notificação de Depósito
(22) 11/04/2022
(71) HOKKAIDO PLASTICS INDÚSTRIA E COMÉRCIO LTDA. (BR/SP)
(72) SILVIO PIAZERA
(74) BRUNO VIEIRA PIRES
Notificação de depósito (Protocolo: 870220031016 UF: WB Data: 11/04/2022
Hora: 15:49)

(21) BR 30 2022 001844-9 Código 31 - Notificação de Depósito
(22) 12/04/2022
(71) FERPA INDÚSTRIA E COMÉRCIO DE MÓVEIS EIRELI (BR/SC)
(72) RODRIGO BARROS DA SILVA
(74) JONAS MASSAIA DOS SANTOS
Notificação de depósito (Protocolo: 870220031306 UF: WB Data: 12/04/2022
Hora: 11:16)

(21) BR 30 2022 001845-7 Código 31 - Notificação de Depósito
(22) 12/04/2022
(71) FERPA INDÚSTRIA E COMÉRCIO DE MÓVEIS EIRELI (BR/SC)
(72) RODRIGO BARROS DA SILVA
(74) JONAS MASSAIA DOS SANTOS
Notificação de depósito (Protocolo: 870220031312 UF: WB Data: 12/04/2022
Hora: 11:33)

(21) BR 30 2022 001846-5 Código 31 - Notificação de Depósito
(22) 12/04/2022
(71) FERPA INDÚSTRIA E COMÉRCIO DE MÓVEIS EIRELI (BR/SC)
(72) RODRIGO BARROS DA SILVA
(74) JONAS MASSAIA DOS SANTOS
Notificação de depósito (Protocolo: 870220031326 UF: WB Data: 12/04/2022
Hora: 11:50)

(21) BR 30 2022 001847-3 Código 31 - Notificação de Depósito
(22) 12/04/2022
(71) FERPA INDÚSTRIA E COMÉRCIO DE MÓVEIS EIRELI (BR/SC)
(72) RODRIGO BARROS DA SILVA
(74) JONAS MASSAIA DOS SANTOS
Notificação de depósito (Protocolo: 870220031330 UF: WB Data: 12/04/2022)



Hora: 11:56)

(21) BR 30 2022 001848-1

Código 31 - Notificação de Depósito
(22) 12/04/2022
(71) FERPA INDÚSTRIA E COMÉRCIO DE MÓVEIS EIRELI (BR/SC)
(72) RODRIGO BARROS DA SILVA
(74) JONAS MASSAIA DOS SANTOS
Notificação de depósito (Protocolo: 870220031333 UF: WB Data: 12/04/2022
Hora: 12:02)

(21) BR 30 2022 001849-0

Código 31 - Notificação de Depósito
(22) 12/04/2022
(71) FERPA INDÚSTRIA E COMÉRCIO DE MÓVEIS EIRELI (BR/SC)
(72) RODRIGO BARROS DA SILVA
(74) JONAS MASSAIA DOS SANTOS
Notificação de depósito (Protocolo: 870220031336 UF: WB Data: 12/04/2022
Hora: 12:08)

(21) BR 30 2022 001860-0

Código 31 - Notificação de Depósito
(22) 13/04/2022
(71) MISTY MORNING HOLDINGS LTD. (BS)
(72) ALEXANDRE ROQUE DE CARVALHO; LUCIANA NIGRO MELLO;
FREDERICO VECCHI MATTOS
(74) DIEGO MAHAUT DUARTE PEREIRA
Notificação de depósito (Protocolo: 870220031671 UF: WB Data: 13/04/2022
Hora: 10:29)

(21) BR 30 2022 001904-6

Código 31 - Notificação de Depósito
(22) 14/04/2022
(71) AC7 COMÉRCIO DE ARTIGOS ESPORTIVOS E TELEVENDAS LTDA
(BR/SC)
(72) LARISSA CARDOSO DE SOUZA
(74) CRISTIANE RICARDO FRAGA
Notificação de depósito (Protocolo: 870220032317 UF: WB Data: 14/04/2022
Hora: 14:03)

(21) BR 30 2022 002089-3

Código 31 - Notificação de Depósito
(22) 26/04/2022
(71) JAYME BARROS COELHO (BR/PR)
(72) JAYME BARROS COELHO
(74) A PROVINCIA MARCAS E PATENTES LTDA.
Notificação de depósito (Protocolo: 870220035115 UF: WB Data: 26/04/2022
Hora: 09:21)



(21) BR 30 2022 002090-7 Código 31 - Notificação de Depósito
(22) 26/04/2022
(71) JAYME BARROS COELHO (BR/PR)
(72) JAYME BARROS COELHO
(74) A PROVINCIA MARCAS E PATENTES LTDA.
Notificação de depósito (Protocolo: 870220035117 UF: WB Data: 26/04/2022
Hora: 09:22)

(21) BR 30 2022 002091-5 Código 31 - Notificação de Depósito
(22) 26/04/2022
(71) SHOFU INC. (JP)
(72) FUJII, KUNIHIRO; SATOH, HIROKAZU
(74) LEÃO PROPRIEDADE INTELECTUAL
Notificação de depósito (Protocolo: 870220035211 UF: WB Data: 26/04/2022
Hora: 10:45)

(21) BR 30 2022 002092-3 Código 31 - Notificação de Depósito
(22) 26/04/2022
(71) LINEA BRASIL INDÚSTRIA E COMÉRCIO DE MOVEIS LTDA (BR/PR)
(72) ELIO SÉRGIO PAVANATO
(74) LUCIANO SALVIATO
Notificação de depósito (Protocolo: 870220035302 UF: WB Data: 26/04/2022
Hora: 13:45)

(21) BR 30 2022 002093-1 Código 31 - Notificação de Depósito
(22) 26/04/2022
(71) LINEA BRASIL INDÚSTRIA E COMÉRCIO DE MOVEIS LTDA (BR/PR)
(72) ELIO SÉRGIO PAVANATO
(74) LUCIANO SALVIATO
Notificação de depósito (Protocolo: 870220035303 UF: WB Data: 26/04/2022
Hora: 13:47)

(21) BR 30 2022 002094-0 Código 31 - Notificação de Depósito
(22) 26/04/2022
(71) LINEA BRASIL INDÚSTRIA E COMÉRCIO DE MOVEIS LTDA (BR/PR)
(72) ELIO SÉRGIO PAVANATO
(74) LUCIANO SALVIATO
Notificação de depósito (Protocolo: 870220035306 UF: WB Data: 26/04/2022
Hora: 13:52)

(21) BR 30 2022 002095-8 Código 31 - Notificação de Depósito
(22) 26/04/2022
(71) LINEA BRASIL INDÚSTRIA E COMÉRCIO DE MOVEIS LTDA (BR/PR)
(72) ELIO SÉRGIO PAVANATO



(74) LUCIANO SALVIATO

Notificação de depósito (Protocolo: 870220035307 UF: WB Data: 26/04/2022

Hora: 13:54)

(21) BR 30 2022 002096-6

Código 31 - Notificação de Depósito

(22) 26/04/2022

(71) LINEA BRASIL INDÚSTRIA E COMÉRCIO DE MOVEIS LTDA (BR/PR)

(72) ELIO SÉRGIO PAVANATO

(74) LUCIANO SALVIATO

Notificação de depósito (Protocolo: 870220035309 UF: WB Data: 26/04/2022

Hora: 13:58)

(21) BR 30 2022 002097-4

Código 31 - Notificação de Depósito

(22) 26/04/2022

(71) LINEA BRASIL INDÚSTRIA E COMÉRCIO DE MOVEIS LTDA (BR/PR)

(72) ELIO SÉRGIO PAVANATO

(74) LUCIANO SALVIATO

Notificação de depósito (Protocolo: 870220035312 UF: WB Data: 26/04/2022

Hora: 14:01)

(21) BR 30 2022 002098-2

Código 31 - Notificação de Depósito

(22) 26/04/2022

(71) LINEA BRASIL INDÚSTRIA E COMÉRCIO DE MOVEIS LTDA (BR/PR)

(72) ELIO SÉRGIO PAVANATO

(74) LUCIANO SALVIATO

Notificação de depósito (Protocolo: 870220035313 UF: WB Data: 26/04/2022

Hora: 14:04)

(21) BR 30 2022 002099-0

Código 31 - Notificação de Depósito

(22) 26/04/2022

(71) LINEA BRASIL INDÚSTRIA E COMÉRCIO DE MOVEIS LTDA (BR/PR)

(72) ELIO SÉRGIO PAVANATO

(74) LUCIANO SALVIATO

Notificação de depósito (Protocolo: 870220035316 UF: WB Data: 26/04/2022

Hora: 14:07)

(21) BR 30 2022 002100-8

Código 31 - Notificação de Depósito

(22) 26/04/2022

(71) LINEA BRASIL INDÚSTRIA E COMÉRCIO DE MOVEIS LTDA (BR/PR)

(72) ELIO SÉRGIO PAVANATO

(74) LUCIANO SALVIATO

Notificação de depósito (Protocolo: 870220035318 UF: WB Data: 26/04/2022

Hora: 14:09)



(21) BR 30 2022 002101-6 Código 31 - Notificação de Depósito
(22) 26/04/2022
(71) LINEA BRASIL INDÚSTRIA E COMÉRCIO DE MOVEIS LTDA (BR/PR)
(72) ELIO SÉRGIO PAVANATO
(74) LUCIANO SALVIATO
Notificação de depósito (Protocolo: 870220035320 UF: WB Data: 26/04/2022
Hora: 14:11)

(21) BR 30 2022 002102-4 Código 31 - Notificação de Depósito
(22) 26/04/2022
(71) GRENDENE S.A. (BR/CE)
(72) SCHANA CENCI MARIN
(74) REMER VILLAÇA & NOGUEIRA ASSESSORIA E CONSULTORIA DE PROP. INTELLECTUAL S/S LTDA.
Notificação de depósito (Protocolo: 870220035322 UF: WB Data: 26/04/2022
Hora: 14:13)

(21) BR 30 2022 002103-2 Código 31 - Notificação de Depósito
(22) 26/04/2022
(71) LINEA BRASIL INDÚSTRIA E COMÉRCIO DE MOVEIS LTDA (BR/PR)
(72) ELIO SÉRGIO PAVANATO
(74) LUCIANO SALVIATO
Notificação de depósito (Protocolo: 870220035323 UF: WB Data: 26/04/2022
Hora: 14:13)

(21) BR 30 2022 002104-0 Código 31 - Notificação de Depósito
(22) 26/04/2022
(71) GRENDENE S.A. (BR/CE)
(72) SCHANA CENCI MARIN
(74) REMER VILLAÇA & NOGUEIRA ASSESSORIA E CONSULTORIA DE PROP. INTELLECTUAL S/S LTDA.
Notificação de depósito (Protocolo: 870220035340 UF: WB Data: 26/04/2022
Hora: 14:26)

(21) BR 30 2022 002105-9 Código 31 - Notificação de Depósito
(22) 26/04/2022
(71) PARIS DAKART AREA RECREATIVA SA. (ES)
(72) LOPEZ RIVAS, JOSÉ
(74) JOSÉ CARLOS FERREIRA
Notificação de depósito (Protocolo: 870220035352 UF: WB Data: 26/04/2022
Hora: 14:36)

(21) BR 30 2022 002106-7 Código 31 - Notificação de Depósito
(22) 26/04/2022



(71) GRENDENE S.A. (BR/CE)
(72) SCHANA CENCI MARIN
(74) REMER VILLAÇA & NOGUEIRA ASSESSORIA E CONSULTORIA DE PROP. INTELECTUAL S/S LTDA.
Notificação de depósito (Protocolo: 870220035354 UF: WB Data: 26/04/2022
Hora: 14:37)

(21) BR 30 2022 002107-5

Código 31 - Notificação de Depósito
(22) 26/04/2022
(71) BYD COMPANY LIMITED (CN)
(72) SHAOHUA WEN; LONGCHENG LU; BANGSHENG CHENG; DONGLIANG XIAO; SHISHENG ZENG
(74) DI BLASI, PARENTE & ASSOCIADOS PROPRIEDADE INDUSTRIAL LTDA
Notificação de depósito (Protocolo: 870220035357 UF: WB Data: 26/04/2022
Hora: 14:40)

(21) BR 30 2022 002108-3

Código 31 - Notificação de Depósito
(22) 26/04/2022
(71) GRENDENE S.A. (BR/CE)
(72) SCHANA CENCI MARIN
(74) REMER VILLAÇA & NOGUEIRA ASSESSORIA E CONSULTORIA DE PROP. INTELECTUAL S/S LTDA.
Notificação de depósito (Protocolo: 870220035364 UF: WB Data: 26/04/2022
Hora: 14:48)



Código 33.1 - Pedido Inexistente

Pedido considerado inexistente, conforme o art. 103 da Lei 9279/96, por não atender formalmente ao disposto no art. 101.

(21) BR 30 2022 001822-8	Código 33.1 - Pedido Inexistente (22) 11/04/2022 (71) JUCINEI ALVES (BR/RS) (74) JUSPROVIN ASSESSORIA EMPRESARIAL ONLINE LTDA Pedido de registro de desenho industrial considerado inexistente nos termos do artigo 103 da LPI, tendo em vista não ter sido apresentado cumprimento de exigência preliminar.
(21) BR 30 2022 001850-3	Código 33.1 - Pedido Inexistente (22) 12/04/2022 (71) METALURGICA BIASI LTDA (BR/SC) (74) MARA PEREIRA DE OLIVEIRA Pedido de registro de desenho industrial considerado inexistente nos termos do artigo 103 da LPI, tendo em vista não ter sido apresentado cumprimento de exigência preliminar.
(21) BR 30 2022 001859-7	Código 33.1 - Pedido Inexistente (22) 13/04/2022 (71) CLAMPER INDÚSTRIA E COMÉRCIO S/A. (BR/MG) (74) JOÃO JACKSON BATISTA BRAGA Pedido de registro de desenho industrial considerado inexistente nos termos do artigo 103 da LPI, tendo em vista não ter sido apresentado cumprimento de exigência preliminar.
(21) BR 30 2022 001863-5	Código 33.1 - Pedido Inexistente (22) 13/04/2022 (71) CLAMPER INDÚSTRIA E COMÉRCIO S/A. (BR/MG) (74) JOÃO JACKSON BATISTA BRAGA Pedido de registro de desenho industrial considerado inexistente nos termos do artigo 103 da LPI, tendo em vista não ter sido apresentado cumprimento de exigência preliminar.
(21) BR 30 2022 001873-2	Código 33.1 - Pedido Inexistente (22) 13/04/2022 (71) ELZA TAVARES MALVAZI (BR/SP) (74) Algo Alliance Assessoria em Propriedade Intelectual Ltda. Pedido de registro de desenho industrial considerado inexistente nos termos do artigo 103 da LPI, tendo em vista não ter sido apresentado cumprimento de



exigência preliminar.

(21) BR 30 2022 001880-5

Código 33.1 - Pedido Inexistente

(22) 13/04/2022

(71) O TRADICIONALISSIMO COMERCIO DE DOCES E FAST FOOD LTDA ME (BR/SP) ; MATURANO COMERCIO DE DOCES E CONFEITARIA LTDA ME (BR/SP)

(74) Elci Maria Teixeira Gonçalves

Pedido de registro de desenho industrial considerado inexistente nos termos do artigo 103 da LPI, tendo em vista não ter sido apresentado cumprimento de exigência preliminar.

(21) BR 30 2022 001881-3

Código 33.1 - Pedido Inexistente

(22) 13/04/2022

(71) O TRADICIONALISSIMO COMERCIO DE DOCES E FAST FOOD LTDA ME (BR/SP) ; MATURANO COMERCIO DE DOCES E CONFEITARIA LTDA ME (BR/SP)

(74) Elci Maria Teixeira Gonçalves

Pedido de registro de desenho industrial considerado inexistente nos termos do artigo 103 da LPI, tendo em vista não ter sido apresentado cumprimento de exigência preliminar.

(21) BR 30 2022 001882-1

Código 33.1 - Pedido Inexistente

(22) 13/04/2022

(71) MATURANO COMERCIO DE DOCES E CONFEITARIA LTDA ME (BR/SP) ; O TRADICIONALISSIMO COMERCIO DE DOCES E FAST FOOD LTDA ME (BR/SP)

(74) Elci Maria Teixeira Gonçalves

Pedido de registro de desenho industrial considerado inexistente nos termos do artigo 103 da LPI, tendo em vista não ter sido apresentado cumprimento de exigência preliminar.

(21) BR 30 2022 001883-0

Código 33.1 - Pedido Inexistente

(22) 13/04/2022

(71) FUNDAÇÃO EDUCACIONAL JAYME DE ALTAVILA - FEJAL (BR/AL)

Pedido de registro de desenho industrial considerado inexistente nos termos do artigo 103 da LPI, tendo em vista não ter sido apresentado cumprimento de exigência preliminar.

(21) BR 30 2022 001884-8

Código 33.1 - Pedido Inexistente

(22) 13/04/2022

(71) O TRADICIONALISSIMO COMERCIO DE DOCES E FAST FOOD LTDA ME (BR/SP) ; MATURANO COMERCIO DE DOCES E CONFEITARIA LTDA ME (BR/SP)



(74) Elci Maria Teixeira Gonçalves

Pedido de registro de desenho industrial considerado inexistente nos termos do artigo 103 da LPI, tendo em vista não ter sido apresentado cumprimento de exigência preliminar.

(21) BR 30 2022 001885-6

Código 33.1 - Pedido Inexistente

(22) 13/04/2022

(71) MATURANO COMERCIO DE DOCES E CONFEITARIA LTDA ME (BR/SP) ;
O TRADICIONALISSIMO COMERCIO DE DOCES E FAST FOOD LTDA ME
(BR/SP)

(74) Elci Maria Teixeira Gonçalves

Pedido de registro de desenho industrial considerado inexistente nos termos do artigo 103 da LPI, tendo em vista não ter sido apresentado cumprimento de exigência preliminar.



Código 34 - Exigência - Art. 106 § 3º da LPI

Suspensão do andamento do pedido de registro de desenho industrial que, para instrução regular, aguardará o atendimento ou contestação das exigências formuladas. A não manifestação do depositante no prazo de 60 (sessenta) dias desta data acarretará o arquivamento definitivo do pedido.

(21) BR 30 2020 006263-9

Código 34 - Exigência - Art. 106 § 3º da LPI

(22) 30/12/2020

(71) KARIN SEMMEL PLINNER (BR/SP)

(74) VALESKA SANTOS GUIMARÃES

Reapresentar relatório descritivo e reivindicação incluindo a declaração por omissão de vistas do objeto. Conforme item 3.7.2.2 (a) e os modelos nos anexos do Manual de Desenhos Industriais, caso o pedido de registro de desenho industrial refira-se a objeto ou produto que possua vistas simétricas ou espelhadas, o relatório descritivo e reivindicação deverão incluir, a seguinte declaração: "A vista (especificar: lateral, superior, inferior etc.) foi omitida por ser (especificar: espelhada ou simétrica) à figura (especificar a figura)." Relatório descritivo e reivindicação devem seguir os modelos disponíveis no link <http://manualdedi.inpi.gov.br/projects/manual-de-desenho-industrial/wiki#Modelos>. As remissões das figuras no relatório descritivo estão incorretas. Por exemplo, as figuras 1.6, 1.7, 2.6, 2.7, 3.6 e 3.7 não são vistas em perspectiva, são vistas superior e inferior. A numeração da figura 2.1 está cortada. Corrigir.

(21) BR 30 2021 000061-0

Código 34 - Exigência - Art. 106 § 3º da LPI

(22) 07/01/2021

(71) DIANA DALLEY (US)

(74) DANNEMANN, SIEMSEN, BIGLER & IPANEMA MOREIRA

Considerando-se o Manual de Desenhos Industriais, estabelecido pela resolução 232/2019, formula-se a seguinte exigência: [1] Com base na atual apresentação do pedido, não foi possível identificar diferenças entre o objeto das figuras 1.1 a 1.4 e o das figuras 5.1 a 5.4, bem como entre o objeto das figuras 2.1 a 2.4 e o das figuras 4.1 a 4.4. Caso os objetos constituam, de fato, variações configurativas, esclarecer qual(is) elemento(s) da forma varia(m) de uma para a outra. Caso a forma plástica seja exatamente a mesma, mantenha no pedido apenas as figuras correspondentes a uma das formas de representação apresentadas.

(21) BR 30 2021 000616-2

Código 34 - Exigência - Art. 106 § 3º da LPI

(22) 12/02/2021

(71) RANGEL BENEDITO SALES DE ALMEIDA (BR/MG)

(74) ELISÂNGELA DIAS MENEZES

Conforme item 5.7 do Manual de Desenhos Industriais, alterar título do pedido para "Configuração aplicada em ESPAÇO EXPOGRÁFICO". O título do pedido

deve ser claro, conciso e adequado à natureza tridimensional do objeto. Adequar relatório descritivo. Os desenhos apresentados no cumprimento de exigência de 02/05/2022 foram desconsiderados, pois houve alteração da matéria inicial depositada, vedada pelo item 5.6 do manual de desenho industrial. Por exemplo, os desenhos das placas no teto assumiram formato distinto; os frisos das paredes dos containers, entre outros. Além disso, reitera-se as alterações solicitadas para a correção dos desenhos. Em todas as variantes: As vistas ortogonais revelaram desenhos com formas distintas da perspectiva. A face frontal dos containers centrais na perspectiva tem uma divisão na vertical e a conformação dos rebaixos diferente daquele representado nas vistas ortogonais. As projeções retangulares que estão localizadas nas janelas de ventilação não representaram corretamente essas formas, que deveriam estar ligeiramente deslocadas, já que muitos containers estão inclinados. Nas vistas ortogonais, a quantidade de divisórias horizontais do outro tipo de contêiner também difere daquele representado nas perspectivas. As vistas superiores apresentaram os segmentos triangulares do teto com número inferior de divisórias se comparada com a perspectiva. Revisar e corrigir esses e quaisquer outras inconsistências nas figuras, em atenção ao item 5.6 do manual. O relatório deverá atender às condições estabelecidas pelo INPI, conforme art. 101 da Lei 9279/96. Para tal, rerepresente o texto e a formatação do relatório descritivo fielmente conforme modelo na seção Modelos do Manual de Desenhos Industriais. Os modelos encontram-se acessíveis em <http://manualdedi.inpi.gov.br/projects/manual-de-desenho-industrial/wiki#Modelos>. Caso não haja interesse em rerepresentar relatório descritivo corrigido, o requerente deverá declarar, no cumprimento desta exigência, que abdica dos mesmos, sem prejuízo para o pedido. De acordo com o item 3.7.1 do Manual de Desenhos Industriais, numerar a folha do relatório descritivo, com algarismos arábicos, no centro da margem superior, indicando o número da folha e o número total de folhas separados por uma barra oblíqua. Ex.: num pedido com 3 folhas de figuras a numeração dessas folhas será 1/3, 2/3, 3/3.

(21) BR 30 2021 002525-6

Código 34 - Exigência - Art. 106 § 3º da LPI

(22) 03/06/2021

(71) WILTON BENEVIDES VIEIRA (BR/AM) ; KELLEN BENEVIDES GOMES (BR/AM)

Exigência formulada com fulcro no Manual de Desenhos Industriais - 1ª revisão (doravante Manual), acessível em

<http://manualdedi.inpi.gov.br/projects/manual-de-desenho-industrial/wiki/> [1] As figuras não estão correspondentes entre si, por exemplo: de acordo com a figura 1.6 (QUE NÃO CORRESPONDE AO OBJETO DO DEPÓSITO) os elementos ressaltados na tampa são quadrados e estão com a mesma distância da lateral, da frente e da parte de trás da tampa, então nas figuras 1.2, 1.3, 1.4 e 1.5 deveriam ter as mesmas dimensões e com os mesmos afastamentos das bordas. Conforme item 5.6 do Manual, após o depósito a configuração inicial do desenho



industrial requerido não pode sofrer acréscimos ou alterações, ressalvadas as correções requeridas por meio de exigência. Ao cumprir a exigência foi apresentado objeto diferente do mostrado no depósito, configurando alteração de matéria: é necessário escolher uma das figuras apresentadas no depósito (como não estão correspondentes entre si, não há como dizer qual a certa, então o requerente deve eleger) e apresentar todas as figuras correspondentes a ela. Em atenção ao item 5.6 do Manual, revise todo o conjunto de figuras e rerepresente as figuras corrigidas de modo que revelem a configuração do objeto de maneira coerente e consistente em todas as vistas, revelando o mesmo objeto do depósito. Apresente todas as figuras na mesma escala para permitir que se verifique se as proporções entre elas estão corretas.

(21) BR 30 2021 002684-8

Código 34 - Exigência - Art. 106 § 3º da LPI

(22) 14/06/2021

(71) LEONARDO BERTASSI BORTOLOTTO (BR/RS)

(74) Custodio de Almeida & Cia.

Considerando-se o Manual de Desenhos Industriais, formula-se a seguinte exigência: [1] Com base na atual apresentação do pedido, não foi possível identificar diferenças entre o objeto das figuras 1.1 a 1.7 e o das figuras 2.1 a 2.7 e das figuras 3.1 a 3.7. Caso os objetos constituam, de fato, variações configurativas, esclarecer qual(is) elemento(s) da forma varia(m) de uma para a outra. Caso a forma plástica seja exatamente a mesma e a diferença resida somente na forma de representação, numerar as figuras consecutivamente, por tratar-se do mesmo objeto. Poderá o depositante, nesse caso, alternativamente, manter no pedido apenas as figuras correspondentes a uma das formas de representação apresentadas. [2] Conforme o item 5.8 do Manual, os desenhos deverão ser numerados sequencialmente usando-se um padrão de dois algarismos. Observe que as figuras foram apresentadas fora da ordem sequencial. Apresentar novo conjunto de figuras sequencialmente.

(21) BR 30 2021 002943-0

Código 34 - Exigência - Art. 106 § 3º da LPI

(22) 24/06/2021

(71) ANALYTICLAB MATERIAL PARA LABORATORIOS EIRELI (BR/RJ)

(74) FERNANDO BRETTAS SESTO

Considerando-se o Manual de Desenhos Industriais, formula-se a seguinte exigência: [1] Conforme item 4.2.11 do Manual, não são admitidas as linhas, indicações numéricas e aspectos de desenho técnico que apontam partes do objeto e, portanto, devem ser excluídas das figuras apresentadas. [2] Conforme item 5.5.6 do Manual, as figuras do pedido devem mostrar o objeto em sua forma montada (fig.1.1). As demais figuras apresentam partes do objeto para visualização de detalhes de montagem e devem ser retiradas do pedido. [3] Conforme item 5.5 do Manual, rerepresentar o jogo de figuras incluindo todas as vistas do objeto montado de acordo com a Fig.1.1: perspectiva, frontal, posterior, laterais, superior e inferior, necessárias para a suficiência descritiva do objeto do



depósito. [4] Conforme item 5.5.7 do Manual, as figuras em corte devem mostrar apenas a forma externa do objeto. As figuras 1.3, 1.5, 1.6, 1.7, 1.11 e 1.13 apresentam corte que não revela qualquer elemento ornamental e devem ser retiradas do pedido. [5] Conforme item 5.8 do Manual, os desenhos ou fotografias deverão ser numerados sequencialmente, usando-se um padrão de dois algarismos, da seguinte forma: Fig.1.1, Fig1.2, Fig.1.3, Fig.1.4, Fig 1.5, Fig. 1.6, Fig 1.7. Apresente novo conjunto de figuras com a numeração corrigida. [6] De acordo com o Art. 100 da LPI, não é registrável como desenho industrial a forma determinada essencialmente por considerações técnicas ou funcionais?. A partir da apresentação do objeto no pedido, não foi possível perceber características ornamentais em sua forma. No caso de a forma pleiteada possuir aspectos ornamentais, deve-se esclarecer quais elementos caracterizam esses aspectos. Sugerimos que sejam apresentadas imagens demonstrando como o objeto do pedido é usado no produto final e argumentos sobre a liberdade de escolha para se chegar a esta forma, independentemente do resultado técnico e funcional que se atingiria. O fato de existirem formatos diferentes pode significar, em muitos casos, que este formato é necessário para que outro objeto funcione ou para se encaixar em outro objeto específico, ou seja, não afasta a possibilidade de a forma ser determinada essencialmente por questões técnicas ou funcionais. O fundamental é demonstrar quais elementos da forma do objeto permitem liberdade de escolha na criação para lhe conferir certo grau de ornamentalidade. As explicações podem ser através de argumentações textuais, podendo incluir figuras que demonstrem como o objeto é usado, acoplado, encaixado, etc. Título adequado de ofício nos termos do item 5.6 da resolução 232/2019.

(21) BR 30 2021 003024-1

Código 34 - Exigência - Art. 106 § 3º da LPI

(22) 29/06/2021

(71) GABRIELA DE SOUZA CORTEZ (BR/MT)

(74) JOAQUIM WELLEY MARTINS

Considerando-se o Manual de Desenhos Industriais, formula-se a seguinte exigência: [1] Conforme item 5.6 do Manual de Desenhos Industriais, alterar título do pedido para "Configuração aplicada a destorroador de linha". O título do pedido deve ser claro, conciso e adequado à natureza tridimensional do objeto. [2] De acordo com o art. 107 da LPI, por terem sido apresentados, o relatório descritivo e a reivindicação deverão constar do certificado. Para tal, deverão atender às condições estabelecidas pelo INPI, como previsto no art. 101 da mesma lei. Reapresente o relatório e a reivindicação conforme modelos na seção Modelos no Manual. Na reivindicação coloque, na parte superior, a numeração de folha (1/1); abaixo, coloque a indicação do documento (Reivindicação), seguida do título e, por último, da frase padrão (Reivindica-se o registro do desenho industrial conforme representado no conjunto de figuras e apresentado no relatório descritivo, ambos em anexo). No relatório descritivo coloque, na parte superior, a numeração de folha (1/1); abaixo coloque a indicação do



documento (Relatório descritivo), seguida do título e da frase padrão (O presente relatório descritivo faz referência aos desenhos anexos, assim indicados:); na sequência, coloque a legenda das figuras conforme mostrada no modelo (por exemplo: figura 1.1 - perspectiva; figura 1.2 - vista superior, etc.). Nenhum texto que não esteja previsto nos modelos é permitido. Caso não tenha interesse em reapresentar os documentos corrigidos, o requerente deverá declarar no cumprimento desta exigência que abdica dos mesmos, o que ensejará sua não inclusão no certificado por infringência ao art. 101 da LPI, sem prejuízos para o pedido. [3] Conforme item 5.5.6 do Manual, as figuras do pedido devem mostrar o objeto em sua forma montada (Figs.1.1 a 1.7). As demais figuras apresentam partes do objeto para visualização de detalhes de montagem e devem ser retiradas do pedido. [4] De acordo com o Art. 100 da LPI, não é registrável como desenho industrial a forma ?determinada essencialmente por considerações técnicas ou funcionais?. A partir da apresentação do objeto no pedido, não foi possível perceber características ornamentais em sua forma. No caso de a forma pleiteada possuir aspectos ornamentais, deve-se esclarecer quais elementos caracterizam esses aspectos. Sugerimos que sejam apresentadas imagens demonstrando como o objeto do pedido é usado no produto final e argumentos sobre a liberdade de escolha para se chegar a esta forma, independentemente do resultado técnico e funcional que se atingiria. O fato de existirem formatos diferentes pode significar, em muitos casos, que este formato é necessário para que outro objeto funcione ou para se encaixar em outro objeto específico, ou seja, não afasta a possibilidade de a forma ser determinada essencialmente por questões técnicas ou funcionais. O fundamental é demonstrar quais elementos da forma do objeto permitem liberdade de escolha na criação para lhe conferir certo grau de ornamentalidade. As explicações podem ser através de argumentações textuais, podendo incluir figuras que demonstrem como o objeto é usado, acoplado, encaixado, etc.

(21) BR 30 2021 003117-5

Código 34 - Exigência - Art. 106 § 3º da LPI

(22) 05/07/2021

(71) HARIO USA, INC. (US)

(74) GUERRA ADVOGADOS ASSOCIADOS

Exigência formulada com fulcro no Manual de Desenhos Industriais - 1ª revisão (doravante Manual), acessível em

<http://manualdedi.inpi.gov.br/projects/manual-de-desenho-industrial/wiki/> [1] Na primeira exigência havia sido solicitada a alteração do título e, ao cumprir, o requerente fez a correção. No entanto, ao cumprir a segunda exigência, informou o título do depósito. Por ter apresentado todas as figuras, a apresentação de relatório descritivo e de reivindicação não é obrigatória para este pedido, conforme itens 3.7.2, 3.7.3 e 5.6 do Manual. Por terem sido apresentados, devem fazer parte do certificado, como determina o art. 107 da LPI. Reapresente o relatório descritivo e a reivindicação corrigidos, informando o seguinte título: configuração aplicada em divisor de água para filtro de café. Caso não tenha



interesse em reapresentar os documentos corrigidos, apresente esclarecimentos no cumprimento da exigência informando que abdica deles, sem prejuízo para o pedido. Preencha a petição com o título correto.

(21) BR 30 2021 003339-9

Código 34 - Exigência - Art. 106 § 3º da LPI

(22) 16/07/2021

(71) ROGERIO DE OLIVEIRA VERA (BR/SP)

(74) ANDRÉ JOÃO LACERDA DA SILVA

Exigência formulada com fulcro no Manual de Desenhos Industriais - 1ª revisão (doravante Manual), acessível em

<http://manualdedi.inpi.gov.br/projects/manual-de-desenho-industrial/wiki/>. [1] De acordo com os itens 5.9 do Manual, o padrão correto de numeração das figuras é de DOIS ALGARISMOS, da seguinte forma: o número antes do ponto identifica o objeto e o que sucede o ponto identifica a vista representada. Portanto, a figura da folha 2/8 deveria ter sido numerada como 1.2, não 1.1.1. Consequentemente, as figuras seguintes ficaram com a numeração errada também. Reapresente as figuras com a legenda corrigida: como foram apresentadas 8 figuras, deve ser 1.1, 1.2, 1.3, 1.4, 1.5, 1.6, 1.7 e 1.8. Mantenha a numeração das folhas (1/8 a 8/8), que também é obrigatória.

(21) BR 30 2021 003662-2

Código 34 - Exigência - Art. 106 § 3º da LPI

(22) 04/08/2021

(71) DAVID DA S. SOARES LIMA (BR/PE)

(74) CREAÇÃO MARCAS E PATENTES LTDA.

Exigência formulada com fulcro no Manual de Desenhos Industriais - 1ª revisão (doravante Manual), acessível em

<http://manualdedi.inpi.gov.br/projects/manual-de-desenho-industrial/wiki/>. [1]

Conforme item 5.6 do Manual, após o depósito a configuração inicial do desenho industrial requerido não pode sofrer acréscimos ou alterações, ressalvadas as correções requeridas por meio de exigência. Considerando que as figuras do depósito não estão correspondentes entre si, o requerente deve escolher uma forma de representar cada uma das variações e apresentar todas as vistas de cada uma correspondentes entre si (mesma quantidade de ripas em cada face, espessura das peças, estrutura dos cantos, que peça se sobrepõe à outra, proporções, etc.). Por exemplo: no último cumprimento foram reapresentadas as perspectivas do depósito, mas as demais vistas não correspondem a elas. Além disso, a qualidade das figuras continua insatisfatória. Em atenção aos itens 5.6 e 5.6.1 do Manual, apresente novo conjunto de figuras formado pelas vistas ortogonais (frontal, posterior, laterais, superior e inferior), além de pelo menos uma perspectiva de cada objeto, com qualidade adequada, utilizando traços precisos e resolução mínima de 300 DPI, correspondentes entre si e mostrando os mesmos objetos do depósito. Não utilize áreas escuras / sombreadas, que confundem a visualização.



(21) BR 30 2021 003995-8

Código 34 - Exigência - Art. 106 § 3º da LPI

(22) 20/08/2021

(71) CARLOS EDUARDO DE CARVALHO (BR/SP)

(74) HERÁCLIO MARINHO ALOSILLA

Exigência formulada com fulcro no Manual de Desenhos Industriais - 1ª revisão (doravante Manual), acessível em

<http://manualdedi.inpi.gov.br/projects/manual-de-desenho-industrial/wiki/> [1] Sem que tenha sido solicitado o requerente substituiu o jogo de figuras, apresentando mais de uma figura por folha. De acordo com os itens 3.7.1 e 4.2.11 do Manual, cada figura deve ser apresentada em uma folha individualmente. Reapresente as figuras, cada uma em uma folha. Adeque a numeração das folhas conforme item 4.2.11 do Manual.[2] Para cumprir a exigência apresente petição com código de GRU 105, com o pagamento da taxa correspondente.

(21) BR 30 2021 004058-1

Código 34 - Exigência - Art. 106 § 3º da LPI

(22) 24/08/2021

(71) ZYMO RESEARCH CORPORATION (US)

(74) DANNEMANN, SIEMSEN, BIGLER & IPANEMA MOREIRA

Considerando-se o Manual de Desenho Industriais, estabelecido pela resolução 232/2019, formula-se a seguinte exigência: [1] Conforme item 5.6 do Manual de Desenhos Industriais, alterar título do pedido para "Configuração aplicada a/em tubo de coleta". O título do pedido deve ser claro, conciso e não deve incluir especificações técnicas do objeto. [2] De acordo com o item 5.5.6 do Manual, as figuras devem representar o objeto na sua forma montada, tal como aparece na figura 1.4, revelando a configuração externa da forma ornamental do objeto, não sendo permitidas vistas desmontadas e/ou explodidas: retire do pedido as figuras 1.1, 1.2, 1.3, 1.6, 1.7 e 1.8. [3] O corte representado pela figura 1.5 não revela características ornamentais da forma plástica do objeto, portanto deve ser suprimido, conforme previsto no item 5.5.7 do Manual. [4] Os elementos representados por linhas tracejadas são necessários para que a forma subsista como objeto. Conforme itens 5.1.1 e 5.5 do Manual as figuras devem representar o objeto somente por traços regulares e contínuos: os elementos que foram apresentados em linhas tracejadas devem ser preenchidos, ou seja, as linhas tracejadas devem ser substituídas por traços contínuos. Reapresente as figuras corrigidas. [4] Conforme item 5.5 do Manual, reapresentar um novo conjunto de figuras incluindo todas as vistas do objeto montado de acordo com a Fig.1.4: perspectiva, frontal, posterior, laterais, superior e inferior, necessárias para a suficiência descritiva do objeto do depósito.

(21) BR 30 2021 004215-0

Código 34 - Exigência - Art. 106 § 3º da LPI

(22) 03/09/2021

(71) KEYPROD (FR)

(74) VILELA COELHO SOCIEDADE DE ADVOGADOS

Exigência formulada com fulcro no Manual de Desenhos Industriais - 1ª revisão

(doravante Manual), acessível em <http://manualdedi.inpi.gov.br/projects/manual-de-desenho-industrial/wiki/>. [1] As figuras continuam com qualidade insatisfatória e não correspondentes entre si. Por exemplo: nas figuras 1.4 e 1.5 existem ressaltos na porção central traseira para os quais não é possível fazer correspondência com as demais figuras. Como o próprio requerente reconhece nos esclarecimentos, a percepção dos relevos do objeto está prejudicada devido à escolha de representa-lo por cor (no caso, preto). Algumas superfícies continuam multifacetadas / poligonais, mesmo tendo sido esclarecido que deveriam ser lisas. Revise todo o conjunto de figuras, fazendo as correções indicadas e quaisquer outras que sejam necessárias para que as imagens apresentem coerência entre si, com qualidade adequada, utilizando traços precisos e resolução mínima de 300 DPI, em atenção aos itens 5.6 e 5.6.1 do Manual.

(21) BR 30 2021 004380-7

Código 34 - Exigência - Art. 106 § 3º da LPI

(22) 10/09/2021

(71) KIMBERLY-CLARK WORLDWIDE, INC. (US)

(74) KASZNAR LEONARDOS PROPRIEDADE INTELECTUAL

Considerando-se o Manual de Desenhos Industriais, formula-se a seguinte exigência: [1] Conforme item 5.5.1 do Manual, as figuras devem ter contraste, nitidez e resolução gráfica suficientes para a plena compreensão do desenho requerido, sem hachuras que comprometam a visualização da configuração. Na atual apresentação das figuras 1.1 a 1.8 o excesso de hachuras está atrapalhando a compreensão da forma. Apresente um novo conjunto de figuras com qualidade adequada, utilizando traços precisos e resolução mínima de 300 DPI, sem hachuras. [2] Conforme item 5.8 do Manual de Desenhos Industriais, numerar as figuras do objeto principal de acordo com o padrão 1.1, 1.2, 1.3 etc. As figuras de variações configurativas devem ser numeradas no padrão: 2.1, 2.2, 2.3...; 3.1, 3.2, 3.3 etc. Sendo assim, apresente um novo jogo de figuras incluindo todas as vistas das variações configurativas do objeto: perspectiva, frontal, posterior, laterais, superior e inferior, necessárias para a suficiência descritiva do objeto do depósito. Para tal, considere a 1º Variação configurativa: Fig. 1.9; 2º variação configurativa: Figs.1.10; 1.13 e 1.14; 3º variação configurativa: Fig.1.11; 4º variação configurativa: Fig.1.12; 5º variação configurativa: Figs.1.15 a 1.17. Corrija o relatório e a reivindicação.

(21) BR 30 2021 004404-8

Código 34 - Exigência - Art. 106 § 3º da LPI

(22) 13/09/2021

(71) OWENS-BROCKWAY GLASS CONTAINER INC. (US)

(74) CLARKE, MODET PROPRIEDADE INTELECTUAL LTDA.

Considerando-se o Manual de Desenhos Industriais, formula-se a seguinte exigência: [1] De acordo com o item 5.1 do Manual, as figuras devem representar o objeto na sua forma completa, revelando a configuração externa da forma ornamental do objeto, não sendo registráveis objetos que não estejam



completamente revelados: retire as linhas de interrupção das figuras e complete a parte do objeto que não está representada, sem alterar suas proporções. [2] Conforme item 5.10.1 do Manual de Desenhos Industriais, as figuras devem mostrar o objeto em sua forma completa, apenas em traços regulares e contínuos. Todas as linhas tracejadas devem ser preenchidas.

(21) BR 30 2021 004407-2

Código 34 - Exigência - Art. 106 § 3º da LPI

(22) 13/09/2021

(71) OWENS-BROCKWAY GLASS CONTAINER INC. (US)

(74) CLARKE, MODET PROPRIEDADE INTELECTUAL LTDA.

Considerando-se o Manual de Desenhos Industriais, formula-se a seguinte exigência: [1] De acordo com o item 5.1 do Manual, as figuras devem representar o objeto na sua forma completa, revelando a configuração externa da forma ornamental do objeto, não sendo registráveis objetos que não estejam completamente revelados: retire as linhas de interrupção das figuras e complete a parte do objeto que não está representada, sem alterar suas proporções. [2] Conforme item 5.10.1 do Manual de Desenhos Industriais, as figuras devem mostrar o objeto em sua forma completa, apenas em traços regulares e contínuos. Todas as linhas tracejadas devem ser preenchidas.

(21) BR 30 2021 004425-0

Código 34 - Exigência - Art. 106 § 3º da LPI

(22) 14/09/2021

(71) MARILDO PARISE (BR/RS)

(74) CREAZIONE MARCAS E PATENTES LTDA.

Conforme item 5.6 do Manual de Desenhos Industriais, os desenhos ou fotografias deverão revelar a configuração do objeto de maneira coerente e consistente em todas as vistas. Para tanto, proceda com as seguintes correções. Na figura 1.3, a base da estrutura que conecta os dois grandes tubos não está plenamente representada na conexão com o tubo da direita. Percebe-se que faltou uma linha curva delimitando a circunferência do tubo. Corrigir desenho.

(21) BR 30 2021 004429-3

Código 34 - Exigência - Art. 106 § 3º da LPI

(22) 14/09/2021

(71) USINAGEM FERNANDEZ LTDA. (BR/SP)

(74) IMPERATUS PROPRIEDADE INDUSTRIAL LTDA

As figuras apresentadas no cumprimento de exigência modificaram as formas do objeto inicialmente depositado. Conforme item 5.6 do manual de desenho industrial, os desenhos não poderão sofrer acréscimo, supressão ou mudança de matéria. No objeto revelado no depósito do pedido, na figura 1.3, na tampa cilíndrica há dois orifícios, enquanto na atual figura 1.3 há somente um ressalto circular. Conforme item 5.6.1 do Manual de Desenhos Industriais, apresentar novo jogo de figuras removendo as sombras projetadas (fig. 1.1 e 1.2) na alça lateral. Corrigir desenhos.



(21) BR 30 2021 004525-7

Código 34 - Exigência - Art. 106 § 3º da LPI

(22) 16/09/2021

(71) ANDERSON DA SILVA (BR/SC)

(74) NILVAN PAULO MINGURANSE

Conforme item 5.6.3 do Manual de Desenhos Industriais, apresentar novo jogo de figuras removendo as linhas de simetria e tracejadas contidas em todas as vistas, exceto à fig 1.7. Apenas as linhas que compõem as formas do objeto devem ser representadas. Conforme item 5.6 do Manual de Desenhos Industriais, os desenhos ou fotografias deverão revelar a configuração do objeto de maneira coerente e consistente em todas as vistas. Para tanto, proceda com as seguintes correções. A posição dos pedais está distinta entre figura 1.7 e fig. 1.3. A parte do tubo central que conecta com a base, não revelou a linha curva que deveria representar nessa junção. Revisar desenhos.

(21) BR 30 2021 004527-3

Código 34 - Exigência - Art. 106 § 3º da LPI

(22) 16/09/2021

(71) ANDERSON DA SILVA (BR/SC)

(74) NILVAN PAULO MINGURANSE

As figuras apresentadas no cumprimento de exigência modificaram as formas do objeto inicialmente depositado. Conforme item 5.6 do manual de desenho industrial, os desenhos não poderão sofrer acréscimo, supressão ou mudança de matéria. Os cabos transpassam para a parte interna do puxador nos desenhos do depósito. Diferente do que foi mostrado nos desenhos no cumprimento de exigência. Considerando as figuras do depósito, proceda com as seguintes correções: Conforme item 5.5 do Manual de Desenhos Industriais, os desenhos deverão revelar a configuração do objeto de maneira coerente e consistente em todas as vistas. Para tanto, proceda com as seguintes correções. Nas figuras 1.2 e 1.7 o acabamento do cabo, que transpassa o puxador, está incompleto. Na figura 1.6 alguns ressaltos na bola e no anel inferior estão incompletos. Todos os ressaltos deveriam estar representados com 2 linhas paralelas. Corrigir e revisar desenhos.

(21) BR 30 2021 004528-1

Código 34 - Exigência - Art. 106 § 3º da LPI

(22) 16/09/2021

(71) ANDERSON DA SILVA (BR/SC)

(74) NILVAN PAULO MINGURANSE

As figuras apresentadas no cumprimento de exigência modificaram as formas do objeto inicialmente depositado. Conforme item 5.6 do manual de desenho industrial, os desenhos não poderão sofrer acréscimo, supressão ou mudança de matéria. Os cabos transpassam para a parte interna do puxador nos desenhos do depósito. Diferente do que foi mostrado nos desenhos no cumprimento de exigência. Considerando as figuras do depósito, proceda com as seguintes correções: Conforme item 5.5 do Manual de Desenhos Industriais, os desenhos deverão revelar a configuração do objeto de maneira coerente e consistente em

todas as vistas. Para tanto, proceda com as seguintes correções. Na figura 1.7 o acabamento do cabo, que transpassa o puxador, está incompleto e a conexão do cabo com o suporte da bola também. Na figura 1.7 alguns ressaltos na bola e no anel inferior estão incompletos. Todos os ressaltos deveriam estar representados com 2 linhas paralelas. Corrigir e revisar desenhos.

(21) BR 30 2021 004634-2

Código 34 - Exigência - Art. 106 § 3º da LPI

(22) 21/09/2021

(71) MARINA DA SILVA NOGUEIRA 32371270865 (BR/SP)

(74) EDUARDO DURANTE RUA

Considerando-se o Manual de Desenhos Industriais, formula-se a seguinte exigência: [1] Conforme item 5.5.1 do Manual, as figuras devem ter contraste, nitidez e resolução gráfica suficientes para a plena compreensão do desenho requerido, sem sombras ou reflexos que comprometam a visualização da configuração. Apresente um novo conjunto de figuras com qualidade adequada, utilizando traços precisos e resolução mínima de 300 DPI, sem sombras ou reflexos. [2] As figuras não estão correspondentes entre si: a fig. 1.3 não mostra o detalhe na base do objeto que aparece nas demais figuras. Revise todo o conjunto de figuras, fazendo as correções indicadas e quaisquer outras que sejam necessárias para que as imagens apresentem coerência entre si, em atenção ao item 5.5 do Manual. Título adequado de ofício nos termos do item 5.6 da resolução 232/2019.

(21) BR 30 2021 004651-2

Código 34 - Exigência - Art. 106 § 3º da LPI

(22) 22/09/2021

(71) MILK - INDÚSTRIA E COMÉRCIO DE BRINQUEDOS LTDA (BR/SP)

Conforme item 5.6 do Manual de Desenhos Industriais, as fotografias deverão revelar a configuração do objeto de maneira coerente e consistente em todas as vistas. Para tanto, proceda com as seguintes correções. As figuras 3.5 e 3.7 revelaram o detalhe floral rebatido quando comparado com a figura 3.1. A figura 3.8 revelou o detalhe floral cortado, corrigir. As figuras 4.5 e 4.7 revelaram o detalhe floral rebatido quando comparado com a figura 4.1. A figura 4.8 está sobreposta à legenda, corrigir. Corrigir e revisar essas e quaisquer outras inconsistências nas figuras de forma que todas as vistas estejam harmônicas entre si.

(21) BR 30 2021 004854-0

Código 34 - Exigência - Art. 106 § 3º da LPI

(22) 30/09/2021

(71) ANDERSON DA SILVA (BR/SC)

(74) NILVAN PAULO MINGURANSE

As figuras apresentadas no cumprimento de exigência modificaram as formas do objeto inicialmente depositado. Conforme item 5.6 do manual de desenho industrial, os desenhos não poderão sofrer acréscimo, supressão ou mudança de matéria. O objeto apresentado no cumprimento de exigência revelou o



acabamento superior da roda "paralamas" e a mesa (suporte que recebe o guidão) distintos daqueles apresentados no depósito do pedido. Nenhuma modificação das figuras, exceto a solicitada por exigência técnica, pode ser realizada. Portanto, em relação às figuras do depósito, proceda com as correções: Conforme item 5.5 do Manual de Desenhos Industriais, os desenhos ou fotografias deverão revelar a configuração do objeto de maneira coerente e consistente em todas as vistas. Para tanto, proceda com as seguintes correções. Várias formas do objeto estão com representação incompleta. Por exemplo, a união entre suporte do pedal e o chassi (fig. 1.1) não está plenamente representada, com linhas incompletas. A haste que une o guidão ao chassi também está com linhas incompletas. O mesmo se aplica ao garfo dianteiro. Corrigir e revisar essas e quaisquer outras inconsistências nas figuras de forma que todas as vistas estejam harmônicas entre si.

(21) BR 30 2021 004863-9

Código 34 - Exigência - Art. 106 § 3º da LPI

(22) 30/09/2021

(71) ANDERSON DA SILVA (BR/SC)

(74) NILVAN PAULO MINGURANSE

Os desenhos apresentados no cumprimento de exigência de 02/05/2022 contêm as mesmas inconsistências dos desenhos do depósito. Portanto, reiteramos a exigência para adequação das figuras. Conforme item 5.5 do Manual de Desenhos Industriais, os desenhos deverão revelar a configuração do objeto de maneira coerente e consistente em todas as vistas. Para tanto, proceda com as seguintes correções. A figura 1.7 representou o objeto com várias linhas incompletas, não delimitando adequadamente as formas. A base do cilindro que suporta o guidão e se une ao chassi não está plenamente representada. Assim como a parte que une o suporte do pedal ao chassi, a base da haste traseira que sustenta o banco, a haste da base da bicicleta em forma de "H" e a trava posterior do banco das figuras 1.5 e 1.6. Corrigir e revisar essas e quaisquer outras inconsistências nas figuras de forma que todas as vistas estejam harmônicas entre si.

(21) BR 30 2021 005018-8

Código 34 - Exigência - Art. 106 § 3º da LPI

(22) 11/10/2021

(71) ORTHEC COMERCIO DE PRODUTOS ORTOPEDICOS LTDA (BR/RJ)

(74) FRANCISCO CARLOS RODRIGUES SILVA

[1] As figuras não estão correspondentes entre si: na figura 1.2 da apresentação atual não consta o relevo circunscrevendo o buraco acima das duas aberturas ovaladas, como observado na figura 1.1 da atual apresentação e na figura 1.2 apresentada à época do depósito. [2] Além disso, conforme item 5.6.1 do Manual, as figuras devem ter fundo absolutamente neutro, sem revelar qualquer padrão ou textura. Conseqüentemente, na figura 1.7, a sombra na parte inferior da peça deve ser retirada, de forma a mostrá-la em fundo completamente neutro. [3] Pelo anteriormente exposto, revise todo o conjunto de figuras, fazendo as correções



indicadas e quaisquer outras que forem necessárias quanto à qualidade e à coerência entre as figuras, em atenção ao item 5.6 do Manual.

(21) BR 30 2021 005020-0

Código 34 - Exigência - Art. 106 § 3º da LPI

(22) 11/10/2021

(71) LÚCIO ORISTIDES DE OLIVEIRA (BR/SP)

(74) JORGE ROBERTO INNOCÊNCIO DA COSTA

[1] Conforme item 5.6 do Manual, após o depósito, a configuração inicial do desenho industrial requerido não pode sofrer acréscimos ou alterações, ressalvadas as correções requeridas por meio de exigência direcionada aos desenhos ou fotografias do pedido e as modificações requeridas pelo depositante, antes do primeiro exame técnico, destinadas à correção de irregularidades nas figuras e / ou melhor visualização do objeto. [2] Ao cumprir a exigência o requerente apresentou objeto diferente do apresentado no depósito, configurando alteração de matéria: nas figuras 1.9 e 1.10, relativas à apresentação da colheitadeira com braços abertos, a amplitude de abertura na parte central da peça é maior do que aquela verificada nas figuras correspondentes às vistas frontal e traseira da formatação com braços abertos reivindicada à época do depósito. Desse modo, na apresentação atual, revela-se um objeto distinto ao originalmente reivindicado. Pelo exposto, revise todo o conjunto de figuras, fazendo as correções indicadas e quaisquer outras que sejam necessárias para que as imagens apresentem coerência entre si e representem o objeto do depósito

(21) BR 30 2021 005215-6

Código 34 - Exigência - Art. 106 § 3º da LPI

(22) 22/10/2021

(71) IBRAFLEX INDUSTRIAL LTDA (BR/SC)

(74) ELIANE DUZ

Exigência formulada com fulcro no Manual de Desenhos Industriais - 1ª revisão (doravante Manual), acessível em

<http://manualdedi.inpi.gov.br/projects/manual-de-desenho-industrial/wiki/> [1]

Faltou apresentar a folha 13/14 de figuras, com a figura 2.6, oposta à figura 2.5. Reapresente as figuras acrescentando a vista faltante, em atenção ao item 5.6 do Manual. Adeque a numeração das figuras conforme item 5.9 e a numeração das folhas conforme item 4.2.11 do Manual, respectivamente.

(21) BR 30 2021 005246-6

Código 34 - Exigência - Art. 106 § 3º da LPI

(22) 25/10/2021

(71) C2Y PATRIMONIAL & CONSULTORIA EIRELI (BR/SC)

(74) ROGÉRIO DE SOUZA

[1] As figuras não estão correspondentes entre si: na figura 1.1, a alça está posicionada totalmente estendida na parte posterior; nas figuras 1.3, 1.4, 1.5 e 1.6 localiza-se pousada na parte posterior do botijão térmico; na figura 1.7, encontra-se na parte posterior do botijão. Revise todo o conjunto de figuras,



fazendo as correções indicadas e quaisquer outras que sejam necessárias para que as imagens apresentem coerência entre si, com o mesmo posicionamento da alça, em atenção ao item 5.6 do Manual.[2] Verificado ainda a atual apresentação que persiste o problema do reflexo nas figuras 1.3 a 1.7. Além disso, a figura 1.5 encontra-se distorcida e tremida. [3] Conforme item 5.6.1 do Manual, as figuras devem ter contraste, nitidez e resolução gráfica suficientes para a plena compreensão do desenho requerido, sem hachuras, sombras ou reflexos que comprometam a visualização da configuração.[4] Reapresente as figuras com qualidade adequada, utilizando traços precisos e resolução mínima de 300 DPI, sem reflexos ou distorções. Tendo em vista os problemas identificados nos cumprimentos de exigência anteriores, indica-se ao requerente que uniformize a forma de apresentação das imagens: por fotografias em PB, ou então, através de desenho. Nesse último caso, deve-se optar por desenho em linha ou renderizado.

(21) BR 30 2021 005351-9

Código 34 - Exigência - Art. 106 § 3º da LPI

(22) 29/10/2021

(71) LUX CLASS SISTEMAS DE ILUMINAÇÃO E SINALIZAÇÃO LTDA (BR/SP)

Exigência formulada com fulcro no Manual de Desenhos Industriais - 1ª revisão (doravante Manual), acessível em

<http://manualdedi.inpi.gov.br/projects/manual-de-desenho-industrial/wiki/> [1] As figuras não estão correspondentes entre si: nas figuras 1.1 e 1.2 as extremidades são separadas da parte central, então deveria haver uma linha separando o ressaltado abaulado, como nas figuras 1.7 e 1.8 (as linhas dos limites verticais direito e esquerdo vão do topo à base). Revise todo o conjunto de figuras, fazendo as correções indicadas e quaisquer outras que sejam necessárias para que as imagens apresentem coerência entre si, em atenção ao item 5.6 do Manual. [2] Conforme item 5.6.1 do Manual, as figuras devem ter contraste, nitidez e resolução gráfica suficientes para a plena compreensão do desenho requerido, sem hachuras, sombras ou reflexos que comprometam a visualização da configuração. Na atual apresentação as linhas estão tremidas e imprecisas, especialmente nas figuras 1.3, 1.4, 1.5 e 1.6. Apresente as figuras com qualidade adequada, utilizando traços precisos e resolução mínima de 300 DPI.

(21) BR 30 2021 005367-5

Código 34 - Exigência - Art. 106 § 3º da LPI

(22) 29/10/2021

(71) GLEISON MARTINS DA CRUZ (BR/RS)

(74) LEÃO PROPRIEDADE INTELECTUAL

Exigência formulada com fulcro no Manual de Desenhos Industriais - 1ª revisão (doravante Manual), acessível em

<http://manualdedi.inpi.gov.br/projects/manual-de-desenho-industrial/wiki/>. [1] Foram reapresentadas as figuras do depósito, cuja qualidade está insatisfatória. O objeto é bem detalhado, tem muitas peças pequenas, com linhas muito próximas: represente estas linhas próximas mais finas para que não se



confundam e para que se possa visualizá-las mais claramente. Há linhas incompletas: nas figuras 1.1 e 1.2 a chapa de transição da área curva (que tem as listras verticais) com a peça à esquerda está incompleta na parte superior; na figura 1.2 falta a representação das linhas da parte superior da chapa oposta à que foi mencionada, do lado direito (a 1.2 está diferente da 1.1); na figura 1.3 as linhas acima das duas chapas está incompleta; na figura 1.7 há linhas soltas na parte inferior da roda do canto direito superior. Apresente as figuras com qualidade adequada, correspondentes entre si, utilizando traços precisos e resolução mínima de 300 DPI em atenção ao item 5.6.1 do Manual.

(21) BR 30 2021 005419-1

Código 34 - Exigência - Art. 106 § 3º da LPI

(22) 03/11/2021

(71) TWITTER, INC. (US)

(74) DANNEMANN, SIEMSEN, BIGLER & IPANEMA MOREIRA

Os elementos representados por linhas tracejadas são necessários para que a forma subsista como objeto. Conforme itens 5.2.1 e 5.6 do Manual as figuras devem representar o objeto somente por traços regulares e contínuos: os elementos que foram apresentados em linhas tracejadas devem ser preenchidos, ou seja, as linhas tracejadas devem ser substituídas por traços contínuos. Reapresente o conjunto completo de imagens com todas as figuras devidamente corrigidas.

(21) BR 30 2021 005517-1

Código 34 - Exigência - Art. 106 § 3º da LPI

(22) 08/11/2021

(71) AVESTEEL EQUIPAMENTOS PARA AVICULTURA LTDA (BR/SP)

(74) IMPERATUS PROPRIEDADE INDUSTRIAL LTDA

Exigência formulada com fulcro no Manual de Desenhos Industriais - 1ª revisão (doravante Manual), acessível em

<http://manualdedi.inpi.gov.br/projects/manual-de-desenho-industrial/wiki/> [1]

Conforme item 5.6 do Manual, após o depósito, a configuração inicial do desenho industrial requerido não pode sofrer acréscimos ou alterações, ressalvadas as correções requeridas por meio de exigência direcionada aos desenhos ou fotografias do pedido e as modificações requeridas pelo depositante, antes do primeiro exame técnico, destinadas à correção de irregularidades nas figuras e / ou melhor visualização do objeto. Como dito na exigência anterior, nas figuras do depósito havia linhas na cor azul que pareciam representar divisões entre as peças da máquina; algumas foram reapresentadas, outras retiradas sem um critério definido. O requerente foi instado a esclarecer o que foi feito, mas não se manifestou. Solicitamos novamente que esclareça, para que possamos verificar se há ou não correspondência entre as figuras apresentadas no cumprimento da exigência com as do depósito.

(21) BR 30 2021 006556-8

Código 34 - Exigência - Art. 106 § 3º da LPI

(22) 20/12/2021



(71) MADSON ELETROMETALÚRGICA LTDA (BR/MG)

(74) MAGALHÃES & ASSOCIADOS LTDA.

Exigência formulada com fulcro no Manual de Desenhos Industriais - 1ª revisão (doravante Manual), acessível em

<http://manualdedi.inpi.gov.br/projects/manual-de-desenho-industrial/wiki/> [1]

Foram acrescentadas as vistas faltantes, mas a qualidade das figuras continua insatisfatória, com linhas imprecisas, tremidas. Além disso, as figuras não estão correspondentes entre si: na figura 2.4 as linhas do puxador estão deslocadas; na figura 3.6 as trempes não correspondem às mostradas nas figuras 3.1, 3.2, 3.3, 3.4 e 3.5; na figura 4.6 a boca maior, central, está diferente da que se vê na figura 4.1; os botões de acendimento nas figuras 4.1, 4.2, 4.3 e 4.4 são na parte superior, mas nas figuras 4.6 e 4.7 estão na face frontal; os botões de acendimento nas figuras 5.1, 5.2, 5.3 e 5.4 são na parte frontal, mas na figura 4.6 e 4.7 estão na face superior e não estão representados na figura 5.7. Em atenção aos itens 5.6 e 5.6.1 do Manual revise todo o conjunto de figuras e rerepresente as figuras corrigidas de modo que revelem a configuração do objeto de maneira coerente e consistente em todas as vistas, com qualidade adequada, utilizando traços precisos e resolução mínima de 300 DPI.

(21) BR 30 2021 006561-4

Código 34 - Exigência - Art. 106 § 3º da LPI

(22) 20/12/2021

(71) MORIVALDO SANTO MANGOLIN (BR/SP)

(74) ICAMP MARCAS E PATENTES LTDA

Exigência formulada com fulcro no Manual de Desenhos Industriais - 1ª revisão (doravante Manual), acessível em

<http://manualdedi.inpi.gov.br/projects/manual-de-desenho-industrial/wiki/> [1] As figuras não estão correspondentes entre si. Nas figuras 1.6 e 1.7 o contorno mais externo do objeto é ondulado, mas estes volumes não são visíveis nas demais figuras; também não é possível compreender as ondulações entre o bocal superior e o anel. Em atenção ao item 5.6 do Manual, revise o conjunto de figuras fazendo as correções indicadas e quaisquer outras que sejam necessárias para que as imagens sejam coerentes entre si, representando o mesmo objeto apresentado no depósito.

(21) BR 30 2022 000084-1

Código 34 - Exigência - Art. 106 § 3º da LPI

(22) 10/01/2022

(71) JOSE EURISMAR DE FREITAS E SILVA JUNIOR 60462028330 (BR/CE)

(74) DIREÇÃO MARCAS E PATENTES LTDA

Exigência formulada com fulcro no Manual de Desenhos Industriais - 1ª revisão (doravante Manual), acessível em

<http://manualdedi.inpi.gov.br/projects/manual-de-desenho-industrial/wiki/> [1]

Conforme consta no item 5.6 do Manual, após o depósito a configuração inicial do desenho industrial requerido não pode sofrer acréscimos ou alterações, ressalvadas as correções requeridas por meio de exigência direcionada aos



desenhos ou fotografias do pedido e as modificações requeridas pelo depositante antes do primeiro exame técnico, destinadas à correção de irregularidades nas figuras e/ou melhor visualização do objeto. Por irregularidades nas figuras entende-se vistas incompatíveis, qualidade insatisfatória e vistas faltantes, por exemplo; correção de figuras não se confunde com substituição de matéria requerida. Ao apresentar a petição de cumprimento da exigência o requerente apresentou objeto que não corresponde ao que foi apresentado no depósito, configurando alteração de matéria: a extremidade esquerda (tomando como referência a figura 1.1) foi completamente modificada e não corresponde ao que foi mostrado em nenhuma figura do depósito; o elemento sobressalente em forma de meia lua teve sua posição e sua dimensão alteradas. Sendo assim, as figuras do cumprimento de exigência serão desconsideradas e, com base nas figuras o depósito, repetimos a exigência inicial, já que as figuras não estão correspondentes entre si: nas figuras 1.1 e 1.2 a extremidade esquerda do objeto é reta, com um recorte em formato de semicírculo, mas nas figuras 1.3 e 1.4 a extremidade é curva e, sem a perspectiva, não é possível visualizar esta possibilidade da forma; o gancho superior não está correto nas figuras 1.3 e 1.4, pois todas as arestas deveriam estar marcadas, já que são vincos visíveis na forma; sem a perspectiva também não é possível saber se a figura 1.5 está correta, pois não é possível aferir se o tubo é oco ou fechado. Em atenção ao item 5.6 do Manual, revise todo o conjunto de figuras e rerepresente as figuras corrigidas de modo que revelem a configuração do objeto de maneira coerente e consistente em todas as vistas.

(21) BR 30 2022 000109-0

Código 34 - Exigência - Art. 106 § 3º da LPI

(22) 11/01/2022

(71) HIDROLIGHT DO BRASIL S.A. (BR/SC)

(74) SAMUEL CLAUDINO SIMÕES

Conforme item 5.6.1 do Manual de Desenhos Industriais, cada desenho ou fotografia deverá ser apresentado com dimensões adequadas, nitidez e resolução gráfica suficientes para a plena compreensão do desenho industrial requerido, observado o mínimo de 300 dpi. Apresentar figuras com melhor qualidade, uma vez que as linhas das novas figuras estão sem definição, serrilhadas.

(21) BR 30 2022 000199-6

Código 34 - Exigência - Art. 106 § 3º da LPI

(22) 17/01/2022

(71) ARLETE MIRANDA GUIMARÃES (BR/SE)

Conforme item 5.6.1 do Manual de Desenhos Industriais, apresentar imagens mais claras que revelem de maneira inequívoca as formas do objeto. As figuras apresentadas estão muito escuras e sem detalhes, impossibilitando a compreensão da forma do objeto. Além disso, as figuras não demonstram as formas do objeto claramente delimitadas, principalmente, as figuras 1.1 e 1.6. Melhorar a qualidade geral das figuras.



(21) BR 30 2022 000215-1

Código 34 - Exigência - Art. 106 § 3º da LPI

(22) 17/01/2022

(71) ELI LILLY AND COMPANY (US)

(74) DANNEMANN, SIEMSEN, BIGLER & IPANEMA MOREIRA

A exigência técnica solicitou o preenchimento das linhas tracejadas. No entanto, o cumprimento da exigência revelou figuras em que alguns elementos tracejados foram preenchidos e outros excluídos. O item 5.2.1 do manual de desenhos industriais, ensina que, somente se as linhas tracejadas (todas) representarem elementos dissociáveis, podem ser excluídas do pedido. Como nem todas as linhas tracejadas representam elementos dissociáveis, todas elas devem ser preenchidas. Além disso, algumas partes do objeto do depósito revelaram linhas pontilhadas sugerindo que é uma textura de superfície, que não foram mantidas no cumprimento de exigência. Conforme item 5.6 do manual de desenho industrial, os desenhos não poderão sofrer acréscimo, supressão ou mudança de matéria.

(21) BR 30 2022 000311-5

Código 34 - Exigência - Art. 106 § 3º da LPI

(22) 24/01/2022

(71) DAVID DA S. SOARES LIMA (BR/PE)

(74) CREAZIONE MARCAS E PATENTES LTDA.

Conforme item 5.6 do Manual de Desenhos Industriais, os desenhos ou fotografias deverão revelar a configuração do objeto de maneira coerente e consistente em todas as vistas. Para tanto, proceda com as seguintes correções. Corrigir e revisar essas e quaisquer outras inconsistências nas figuras de forma que todas as vistas estejam harmônicas entre si. Na figura 1.1 as ripas horizontais posteriores, na sua lateral direita inferior, não estão com as linhas plenamente fechadas. Nas figs. 1.3 e 2.3 a moldura da face posterior difere do representado na fig. 1.1 e 2.1. A moldura superior das figs. 2.1 e 3.1 não foi revelada nas figura 2.7, 2.8, 3.7 e 3.8. Corrigir e revisar essas e quaisquer outras inconsistências nas figuras de forma que todas as vistas estejam harmônicas entre si.

(21) BR 30 2022 000334-4

Código 34 - Exigência - Art. 106 § 3º da LPI

(22) 25/01/2022

(71) ANDRÉIA HIPOLITO DA SILVA (BR/SP)

(74) JEAN CARLO MAZZONI

As figuras 1.3, 2.3 e 3.3 permanecem com as manchas cinzas no assento. Conforme item 5.6.1 do Manual de Desenhos Industriais, cada desenho deverá ser apresentado com dimensões adequadas, nitidez e resolução gráfica suficientes para a plena compreensão do desenho industrial requerido, observado o mínimo de 300 dpi. Apresentar as figuras com o assento na cor revelada nas outras vistas.

(21) BR 30 2022 000433-2

Código 34 - Exigência - Art. 106 § 3º da LPI

(22) 28/01/2022

(71) MATRIMAR-MATRIZARIA MARAU LTDA (BR/RS)

(74) LUANA KLAUS

Exigência formulada com fulcro no Manual de Desenhos Industriais - 1ª revisão (doravante Manual), acessível em

<http://manualdedi.inpi.gov.br/projects/manual-de-desenho-industrial/wiki/> [1]

Conforme consta no item 5.6 do Manual, após o depósito a configuração inicial do desenho industrial requerido não pode sofrer acréscimos ou alterações, ressalvadas as correções requeridas por meio de exigência direcionada aos desenhos ou fotografias do pedido e suas modificações requeridas pelo depositante antes do primeiro exame técnico, destinadas à correção de irregularidades nas figuras e/ou melhor visualização do objeto. Por irregularidades nas figuras entende-se vistas incompatíveis, qualidade insatisfatória e vistas faltantes, por exemplo; correção de figuras não se confunde com substituição de matéria requerida. Ao apresentar a petição de cumprimento da exigência formal o requerente apresentou objeto que não corresponde ao que foi apresentado no depósito, configurando alteração de matéria: as linhas da junção entre a peça superior e inferior formavam ângulos, agora estão arredondadas; as peças estavam mais próximas, agora estão um pouco separadas. A posição de encaixe entre as peças foi corrigida, mas com os erros apontados acima. Revise todo o conjunto de figuras, fazendo as correções indicadas e quaisquer outras que sejam necessárias para que as imagens apresentem coerência entre si, revelando o mesmo objeto do depósito, em atenção ao item 5.6 do Manual.

(21) BR 30 2022 000462-6

Código 34 - Exigência - Art. 106 § 3º da LPI

(22) 31/01/2022

(71) CROCS, INC. (US)

(74) Felsberg e Pedretti Advogados e Consultores Legais

QUANTO À DOCUMENTAÇÃO DE PRIORIDADE UNIONISTA[1] Com base no item 5.2.1 do Manual de Desenhos Industriais, rerepresente o documento de prioridade, pois a qualidade está insatisfatória, impossibilitando a comparação com os objetos do pedido nacional. QUANTO ÀS FIGURAS EM GERAL[2] Os desenhos ou fotografias não deverão conter marcas ou logotipos representados na configuração do desenho industrial requerido, ainda que a reprodução do sinal marcário tenha sido parcial, conforme item 5.6.2 do Manual: rerepresente as figuras 1.1, 1.2, 1.3, 1.6, 1.7 e 1.8 sem o sinal marcário "CROCS".[3] Além disso, de acordo com os itens 4.2.11 e 5.6.2 do Manual, as figuras não podem conter molduras, linhas delimitadoras, marcas, logotipos, marcas d'água, timbres, rubricas, assinaturas e outras informações desta natureza. Assim sendo retire da figura 1.3 a expressão "designed in Colorado". QUANTO À PRIMEIRA VARIAÇÃO[4] As figuras 1.1, 1.2 e 1.3 mostram respectivamente as vistas lateral esquerda, superior e inferior de uma primeira variação configurativa. Em atenção ao item 5.6 do Manual, apresente novo conjunto de figuras formado por todas as



vistas ortogonais (frontal, posterior, laterais, superior e inferior), além de pelo menos uma perspectiva.[5] É importante ainda destacar que a figura 1.4 é meramente ilustrativa da primeira variação nos termos do item 5.6.4 do Manual: ou seja, revela o objeto requerido, no caso, o calçado, e revela também elementos meramente ilustrativos que não fazem parte da reivindicação do pedido. Ao rerepresentar o conjunto de imagens, complementar a legenda desta figura, em sua respectiva folha de apresentação, após sua nova numeração, com a informação ?Figura meramente ilustrativa?, conforme disposto no item 5.10 do Manual. Além disso, retifique o relatório descritivo e a reivindicação quanto à menção da figura meramente ilustrativa, conforme itens 3.7.2, 3.7.2.1.a e 3.7.3 do Manual de Desenhos Industriais. QUANTO ÀS DEMAIS VARIAÇÕES[6] As figuras 1.5, 1.6, 1.7 e 1.8 apresentam figuras meramente ilustrativas de outras quatro variações configurativas distintas à apresentada nas figuras 1.1 a 1.4. Caso queira reivindicar essas outras variações no pedido em exame, cumpra as seguintes orientações:[7] Em atenção ao item 5.6 do Manual, para cada variação configurativa, apresente o conjunto completo de figuras, formado pelas vistas ortogonais (frontal, posterior, laterais, superior e inferior), além de pelo menos uma perspectiva de cada uma delas. [8] De acordo com os itens 3.7.1, 4.2.11 e 5.9 do Manual, as figuras devem ser numeradas sequencialmente, usando-se um padrão de dois algarismos, onde o número antes do ponto identifica o objeto representado (1º objeto, 2º objeto, etc.) e o que sucede o ponto identifica a vista representada. [9] No cumprimento de exigência, aproveite para posicionar cada uma das figuras meramente ilustrativas junto à sequência de figuras de sua respectiva variação. Além da numeração correspondente à variação (2.X, 3.X, 4.X ou 5.X), providencie em suas páginas de apresentação a ratificação da legenda, logo após a sua numeração, para ?Figura meramente ilustrativa?, em conformidade com os itens 5.6.4 e 5.10 do Manual. [10] Além disso, de acordo com os itens 3.7.2, 3.7.2.1.a e 3.7.3 do Manual de Desenhos Industriais, retifique a menção dessas figuras meramente ilustrativas no relatório descritivo e na reivindicação.

(21) BR 30 2022 000472-3

Código 34 - Exigência - Art. 106 § 3º da LPI

(22) 31/01/2022

(71) MANUFACTURE JD (FR)

(74) TAVARES PROPRIEDADE INTELECTUAL LTDA. (ALT. DE TAVARES & COMPANHIA LTDA)

Conforme item 5.6 do Manual de Desenhos Industriais, rerepresentar o jogo de figuras incluindo as vistas ortogonais laterais completas, sem cortes, e superior, necessárias para a suficiência descritiva do objeto do depósito. Conforme item 5.6 do Manual de Desenhos Industriais, os desenhos ou fotografias deverão revelar a configuração do objeto de maneira coerente e consistente em todas as vistas. Para tanto, proceda com as seguintes correções. As figuras 1.4 e 1.5, além de cortadas, não revelam a mesma representação da vista em perspectiva. Adequar relatório descritivo.



(21) BR 30 2022 000473-1

Código 34 - Exigência - Art. 106 § 3º da LPI

(22) 31/01/2022

(71) MANUFACTURE JD (FR)

(74) TAVARES PROPRIEDADE INTELECTUAL LTDA. (ALT. DE TAVARES & COMPANHIA LTDA)

Retirar marcas/símbolo das figuras (fig. 1.1 a 1.3 e 1.7). Conforme o item 5.6.2 do Manual de Desenhos Industriais, os desenhos ou fotografias não deverão trazer marcas, logotipos ou símbolos representados na configuração do desenho industrial requerido, ainda que a reprodução do sinal marcário tenha sido parcial. Conforme item 5.6 do Manual de Desenhos Industriais, as fotografias deverão revelar a configuração do objeto de maneira coerente e consistente em todas as vistas. Para tanto, proceda com as seguintes correções. Apresentar as figuras com o objeto na mesma posição em todas as vistas. Incluir a vista ortogonal superior, necessária para a suficiência descritiva do objeto do depósito.

(21) BR 30 2022 000674-2

Código 34 - Exigência - Art. 106 § 3º da LPI

(22) 11/02/2022

(71) ALPINO PISCINAS COMERCIO DE PISCINAS E SPAS EIRELI (BR/MG)

(74) DIREÇÃO MARCAS E PATENTES LTDA

Com base no Manual de Desenhos Industriais, formulam-se as seguintes exigências:(1) As figuras não estão correspondentes entre si. A observação das vistas laterais sugere que o objeto seria simétrico, o que não corresponde ao que é revelado pela vista superior. Além disso, o tipo de representação escolhido é esquemático e apresenta figuras não ortogonais, que geram dúvidas sobre a configuração do objeto requerido. Revise todo o conjunto de figuras, fazendo as correções indicadas e quaisquer outras que sejam necessárias para que as imagens apresentem coerência entre si e clareza de representação, em atenção ao item 5.5 do Manual. Sugerimos a utilização de outro tipo de representação do objeto. Não deve haver alteração de matéria em relação ao depósito.

(21) BR 30 2022 001931-3

Código 34 - Exigência - Art. 106 § 3º da LPI

(22) 18/04/2022

(71) AC7 COMÉRCIO DE ARTIGOS ESPORTIVOS E TELEVENDAS LTDA (BR/SC)

(74) CRISTIANE RICARDO FRAGA

De acordo com o item 4.2.1 do Manual, cada desenho deverá ser apresentado em uma folha, individualmente, com dimensões adequadas, nitidez e resolução gráfica suficientes para a plena compreensão do desenho industrial requerido, observado o mínimo de 300 dpi. Desse modo, reapresente o conjunto completo de imagens apresentando uma vista em cada página, com a devida indicação de número da folha e número total de folhas, respeitando o disposto no item 4.2.1 do Manual de DI.

(21) BR 30 2022 001942-9

Código 34 - Exigência - Art. 106 § 3º da LPI

(22) 18/04/2022

(71) RAFAELA DU PLESSIS GOMES FERREIRA (BR/SP)

Com base no Manual de Desenhos Industriais, formulam-se as seguintes exigências:(1) Todas as vistas apresentadas estão perspectivadas, o que atrapalha a plena compreensão da configuração do objeto requerido. Para atender ao disposto no item 5.5 do manual, o objeto deve ser representado por meio de ao menos uma vista em perspectiva e todas as vistas ortogonais (frontal, posterior, lateral esquerda, lateral direita, superior e inferior). Assim sendo, apresentar novo conjunto de figuras que inclua as vistas ortogonais.

(21) BR 30 2022 001944-5

Código 34 - Exigência - Art. 106 § 3º da LPI

(22) 18/04/2022

(71) RAFAELA DU PLESSIS GOMES FERREIRA (BR/SP)

Com base no Manual de Desenhos Industriais, formulam-se as seguintes exigências:(1) Todas as vistas apresentadas estão perspectivadas, o que atrapalha a plena compreensão da configuração do objeto requerido. Para atender ao disposto no item 5.5 do manual, o objeto deve ser representado por meio de ao menos uma vista em perspectiva e todas as vistas ortogonais (frontal, posterior, lateral esquerda, lateral direita, superior e inferior). Assim sendo, apresentar novo conjunto de figuras que inclua as vistas ortogonais.(2) As Fig. 1.8, 1.9 e 1.10 apresentadas como meramente ilustrativas, não correspondem ao que é descrito no item 5.5.4 "Elementos meramente ilustrativos". De acordo com este item, nas figuras meramente ilustrativas, o objeto reivindicado deve manter a mesma configuração em que foi revelado nas demais figuras e ser representado por linhas contínuas, mas é possível incluir elementos que não componham o escopo da proteção, desde que esses elementos sejam necessários para a compreensão do objeto e desde que sejam representados por meio de linhas tracejadas. As figuras 1.8 e 1.10 correspondem a perspectivas do objeto, e caso o requerente deseje, podem ser mantidas no pedido, desde que as legendas sejam alteradas para Fig. 1.8 - Perspectiva e Fig. 1.9 - Perspectiva. A atual Fig. 1.9 deve ser suprimida do novo conjunto de figuras, por se tratar de parte do objeto. Adequar relatório descritivo.

(21) BR 30 2022 001976-3

Código 34 - Exigência - Art. 106 § 3º da LPI

(22) 19/04/2022

(71) MARA LUCIA POLO KRUGER D'ALMEIDA (BR/PR)

(74) VASCO DA GAMA COELHO PEREIRA

Com base no Manual de Desenhos Industriais, formulam-se as seguintes exigências:(1) As figuras não estão correspondentes entre si. A vista superior (Fig. 1.3) apresenta linhas descontínuas que não estão representadas na perspectiva. Além disso, o objeto representado na vista em perspectiva revela textura quadriculada que difere da textura revelada nas vistas laterais. Revise todo o conjunto de figuras, fazendo as correções indicadas e quaisquer outras

que sejam necessárias para que as imagens apresentem coerência entre si, em atenção ao item 5.5 do Manual. Não deve haver alteração de matéria em relação ao depósito.

(21) BR 30 2022 002023-0

Código 34 - Exigência - Art. 106 § 3º da LPI

(22) 21/04/2022

(71) AC7 COMÉRCIO DE ARTIGOS ESPORTIVOS E TELEVENDAS LTDA
(BR/SC)

(74) CRISTIANE RICARDO FRAGA

[1] De acordo com o item 4.2.1 do Manual, cada desenho deverá ser apresentado em uma folha, individualmente, com dimensões adequadas, nitidez e resolução gráfica suficientes para a plena compreensão do desenho industrial requerido, observado o mínimo de 300 dpi. Desse modo, rerepresente o conjunto completo de imagens apresentando uma vista em cada página, com a devida indicação de número da folha e número total de folhas, respeitando o disposto no item anteriormente citado do Manual.[2] Além disso, em atenção aos itens 3.7.2, 3.7.3 e 5.6 do Manual, por terem sido apresentadas todas as figuras necessárias à compreensão da forma, a apresentação de relatório descritivo e reivindicação não é obrigatória para este pedido. Com base no art. 107 da LPI, por terem sido apresentados, estes documentos deverão constar do certificado. Para tal, deverão atender às condições estabelecidas pelo INPI, como previsto no art. 101 da mesma lei. [3] Desse modo, rerepresente o relatório conforme modelos na seção Modelos no Manual. No relatório descritivo coloque, na parte superior, a numeração de folha (1/1); abaixo coloque a indicação do documento (Relatório descritivo), seguida do título e da frase padrão (O presente relatório descritivo faz referência aos desenhos anexos, assim indicados:); na sequência, coloque a legenda das figuras conforme mostrada no modelo (por exemplo: figura 1.1 - perspectiva; figura 1.2 - vista superior, etc.). Nenhum texto que não esteja previsto nos modelos é permitido. [4] Caso não tenha interesse em rerepresentar o documento corrigido, o requerente deverá declarar no cumprimento desta exigência que abdica do relatório descritivo e da reivindicação, o que ensejará sua não inclusão no certificado por infringência ao art. 101 da LPI, sem prejuízos para o pedido.

(21) BR 30 2022 002024-9

Código 34 - Exigência - Art. 106 § 3º da LPI

(22) 21/04/2022

(71) AC7 COMÉRCIO DE ARTIGOS ESPORTIVOS E TELEVENDAS LTDA
(BR/SC)

(74) CRISTIANE RICARDO FRAGA

[1] De acordo com o item 4.2.1 do Manual, cada desenho deverá ser apresentado em uma folha, individualmente, com dimensões adequadas, nitidez e resolução gráfica suficientes para a plena compreensão do desenho industrial requerido, observado o mínimo de 300 dpi. Desse modo, rerepresente o conjunto completo de imagens apresentando uma vista em cada página, com a devida



indicação de número da folha e número total de folhas, respeitando o disposto no item anteriormente citado do Manual.[2] Além disso, em atenção aos itens 3.7.2, 3.7.3 e 5.6 do Manual, por terem sido apresentadas todas as figuras necessárias à compreensão da forma, a apresentação de relatório descritivo e reivindicação não é obrigatória para este pedido. Com base no art. 107 da LPI, por terem sido apresentados, estes documentos deverão constar do certificado. Para tal, deverão atender às condições estabelecidas pelo INPI, como previsto no art. 101 da mesma lei. [3] Desse modo, reapresente o relatório conforme modelos na seção Modelos no Manual. No relatório descritivo coloque, na parte superior, a numeração de folha (1/1); abaixo coloque a indicação do documento (Relatório descritivo), seguida do título e da frase padrão (O presente relatório descritivo faz referência aos desenhos anexos, assim indicados:); na sequência, coloque a legenda das figuras conforme mostrada no modelo (por exemplo: figura 1.1 - perspectiva; figura 1.2 - vista superior, etc.). Nenhum texto que não esteja previsto nos modelos é permitido. [4] Caso não tenha interesse em reapresentar o documento corrigido, o requerente deverá declarar no cumprimento desta exigência que abdica do relatório descritivo e da reivindicação, o que ensejará sua não inclusão no certificado por infringência ao art. 101 da LPI, sem prejuízos para o pedido.

(21) BR 30 2022 002025-7

Código 34 - Exigência - Art. 106 § 3º da LPI

(22) 21/04/2022

(71) WAGNER FREIRE FITZNER (BR/RJ)

Com base no Manual de Desenhos Industriais, formulam-se as seguintes exigências: (1) De acordo com os itens 3.8.1 e 3.8.2 do Manual o relatório apresentado neste pedido não é obrigatório. Com base no § 3º do art. 106 da LPI, por ter sido apresentado, este documento deverá constar do certificado. Para tal, deverá atender às condições estabelecidas pelo INPI, como previsto no art. 101 da mesma lei. Reapresente o relatório descritivo e a reivindicação conforme modelos na seção "Modelos" no Manual, observando o contido nos itens 3.8.1 a 3.8.2. Caso não tenha interesse em reapresentar os documentos corrigidos, o requerente deverá declarar no cumprimento desta exigência que abdica dos mesmos, o que ensejará sua não inclusão no certificado por infringência ao art. 101 da LPI.

(21) BR 30 2022 002103-2

Código 34 - Exigência - Art. 106 § 3º da LPI

(22) 26/04/2022

(71) LINEA BRASIL INDÚSTRIA E COMÉRCIO DE MOVEIS LTDA (BR/PR)

(74) LUCIANO SALVIATO

Conforme item 5.6 do Manual de Desenhos Industriais, os desenhos ou fotografias deverão revelar a configuração do objeto de maneira coerente e consistente em todas as vistas. Para tanto, proceda com as seguintes correções. Considerando que na vista em perspectivas e figura 1.1 e 1.6 o puxador está disposto na parte direita do objeto, corrigir a figura 1.5, que está espelhada.



(21) BR 30 2022 002107-5

Código 34 - Exigência - Art. 106 § 3º da LPI

(22) 26/04/2022

(71) BYD COMPANY LIMITED (CN)

(74) DI BLASI, PARENTE & ASSOCIADOS PROPRIEDADE INDUSTRIAL LTDA

Com base no Manual de Desenhos Industriais estabelecido pela Resolução 232/2019, bem como no Comunicado publicado na RPI Nº 2523 de 14/05/2019, formula-se a seguinte exigência:[1] Em atenção ao item 5.5 do Manual, apresente novo conjunto de figuras com todas as vistas ortogonais (frontal, posterior, laterais, superior e inferior), além de pelo menos uma perspectiva, tendo em vista que no atual conjunto a vista inferior não foi apresentada. Efetue as devidas alterações no Relatório Descritivo.

(21) BR 30 2022 002114-8

Código 34 - Exigência - Art. 106 § 3º da LPI

(22) 26/04/2022

(71) LUIZ CARLOS BEZERRA (BR/SP)

(74) JOÃO BATISTA VALVERDE

Com base no Manual de Desenhos Industriais estabelecido pela Resolução 232/2019, bem como no Comunicado publicado na RPI Nº 2523 de 14/05/2019, formula-se a seguinte exigência:[1] Os objetos do pedido não guardam entre si as mesmas características distintivas preponderantes. Por força do art. 104 da LPI, com apoio no item 5.4 do Manual, o pedido deverá ser dividido. Cada pedido dividido trata-se de um novo depósito: veja os itens 2.2 e 5.4 do Manual. Mantenha no pedido original os objetos das figuras 1.1 a 1.7. As folhas de figuras devem ser devidamente renumeradas. Apresente em um 1º pedido dividido o objeto das figuras 2.1 a 2.7. As figuras e as folhas de figuras devem ser devidamente renumeradas. Os objetos do cumprimento desta exigência deverão corresponder aos objetos reivindicados no pedido original e não podem sofrer alterações.

(21) BR 30 2022 002129-6

Código 34 - Exigência - Art. 106 § 3º da LPI

(22) 26/04/2022

(71) ELAINE CRISTINA FERNANDES DE SOUSA 05347932902 (BR/SC)

(74) RAFAEL DA SILVA WUNDERLICH

Com base no Manual de Desenhos Industriais estabelecido pela Resolução 232/2019, bem como no Comunicado publicado na RPI Nº 2523 de 14/05/2019, formula-se a seguinte exigência:[1] Em atenção ao item 5.5 do Manual, apresente novo conjunto de figuras com todas as vistas ortogonais (frontal, posterior, laterais, superior e inferior), além de pelo menos uma perspectiva, tendo em vista que no atual conjunto de figuras as vistas perspectiva, laterais, superior e inferior não foram apresentadas.[2] Conforme item 5.5.1 do Manual, as figuras devem ter contraste, nitidez e resolução gráfica suficientes para a plena compreensão do desenho requerido. No atual conjunto de figuras há problemas de contraste e nitidez, trechos com pouca iluminação gerando áreas com muita

sombra. Reapresente as figuras com qualidade adequada e resolução mínima de 300 DPI, melhorando a relação de contraste, nitidez e iluminação.

(21) BR 30 2022 002140-7

Código 34 - Exigência - Art. 106 § 3º da LPI

(22) 27/04/2022

(71) FRANCCINO MOVEIS LTDA (BR/MG)

(74) DAIMOND MARCAS E PATENTES LTDA

Com base no Manual de Desenhos Industriais estabelecido pela Resolução 232/2019, bem como no Comunicado publicado na RPI Nº 2523 de 14/05/2019, formula-se a seguinte exigência:[1] Conforme item 5.5.1 do Manual, as figuras devem ter contraste, nitidez e resolução gráfica suficientes para a plena compreensão do desenho requerido. No atual conjunto de figuras há problemas de contraste e nitidez gerando áreas muito escuras ou muito claras prejudicando a compreensão de detalhes do objeto. Reapresente as figuras com qualidade adequada, resolução mínima de 300 DPI, melhorando o equilíbrio de contraste e nitidez.

(21) BR 30 2022 002145-8

Código 34 - Exigência - Art. 106 § 3º da LPI

(22) 27/04/2022

(71) MARCOS ANTONIO DE SOUZA MORATO (BR/SP) ; ROSANA LICHERI (BR/SP)

(74) M E M CONSULTORIA EM MARKETING E PROPRIEDADE INTELECTUAL

Com base no Manual de Desenhos Industriais estabelecido pela Resolução 232/2019, bem como no Comunicado publicado na RPI Nº 2523 de 14/05/2019, formula-se a seguinte exigência:[1] De acordo com o item 5.5 do Manual de Desenho Industrial, reapresente o conjunto de figuras com objetivo de harmonizar as imagens do objeto tendo em vista que na vista em perspectiva a extremidade das mangas não mostra o recorte neste trecho que aparece nas demais figuras. Ainda na vista em perspectiva os bolsos aparecem com linhas diferentes das demais figuras. As vistas laterais sugerem que toda a circunferência da gola do vestido é elevada, em dissonância com as demais figuras. A figura 1.7 não mostra as mangas do vestido e não corresponde a vista inferior do objeto e deverá ser corrigida.

(21) BR 30 2022 002154-7

Código 34 - Exigência - Art. 106 § 3º da LPI

(22) 27/04/2022

(71) COMPAGNIE GENERALE DES ETABLISSEMENTS MICHELIN (FR)

(74) Guerra Advogados Associados

Com base no Manual de Desenhos Industriais, formulam-se as seguintes exigências:(1) Não é correto afirmar que " As vistas: posterior, superior e inferior foram omitidas por serem simétricas à figura 1.2?, pois a relação de simetria se dá em pares. Assim sendo, apresentar novo conjunto de figuras, incluindo, além das vistas já apresentadas, ao menos a vista superior (ou inferior).(2) Apresentar novo relatório descritivo, corrigindo as descrições das figuras, incluindo a vista



superior (ou inferior) e fazendo a adequação da declaração de omissão de vistas para ?A vista posterior foi omitida por ser simétrica à figura 1.2. A vista inferior (ou superior) foi omitida por ser simétrica à figura (especificar o número da figura)?. Adequar também o texto da reivindicação.

(21) BR 30 2022 002156-3

Código 34 - Exigência - Art. 106 § 3º da LPI

(22) 27/04/2022

(71) TRYMAX INDUSTRIA E COMERCIO DE ARTEFATOS CIMENTICIOS EIRELI (BR/RS)

Com base no Manual de Desenhos Industriais, formulam-se as seguintes exigências:(1) Na atual apresentação, algumas partes do objeto são muito claras no contorno, se confundindo com o fundo branco da folha. Além disso, por conta da falta de nitidez, não é possível visualizar com precisão os relevos e rebaixos do objeto. Conforme item 5.5.1 do Manual, as figuras devem ter contraste, nitidez e resolução gráfica suficientes para a plena compreensão do desenho requerido: apresente as figuras com qualidade adequada, utilizando traços precisos e resolução mínima de 300 DPI.

(21) BR 30 2022 002175-0

Código 34 - Exigência - Art. 106 § 3º da LPI

(22) 28/04/2022

(71) SANTA LUZIA REDES E DECORACAO INDUSTRIA E COMERCIO LTDA (BR/PB)

(74) RAFAEL TARGINO FALCAO FARIAS

Com base no Manual de Desenhos Industriais, formulam-se as seguintes exigências:(1) De acordo com os itens 4.2.11 e 5.5.2 do Manual, as figuras não podem conter molduras, linhas delimitadoras, marcas, logotipos, marcas d'água, timbres, rubricas, assinaturas, cotas e outras informações desta natureza. Apresentar novo conjunto de figuras excluindo a Figura 1.6.(2) As figuras não estão correspondentes entre si. Nas Figs. 1.2, 1.3 e 1.4 não aparecem os elementos pendurados que aparecem nas demais vistas. Além disso, os elementos pendurados revelados na Fig. 1.1 são distintos dos elementos pendurados que aparecem na Fig. 1.5. Revise todo o conjunto de figuras, fazendo as correções indicadas e quaisquer outras que sejam necessárias para que as imagens apresentem coerência entre si, em atenção ao item 5.5 do Manual. Não deve haver alteração de matéria em relação ao depósito.(3) A vista lateral esquerda (Fig. 1.5) revela parte de gancho que não faz parte do objeto. No novo conjunto de figuras, substituir a Fig.1.5, adequando-a para que represente somente o objeto reivindicado.(4) Adequar relatório descritivo e reivindicação.

(21) BR 30 2022 002177-6

Código 34 - Exigência - Art. 106 § 3º da LPI

(22) 28/04/2022

(71) OVO PRODUTOS E COMERCIO DE MOBILIÁRIO LTDA. (BR/SP)

(74) MURTA GOYANES ADVOGADOS

Com base no Manual de Desenhos Industriais, formulam-se as seguintes



exigências: (1) No pedido são revelados objetos que não guardam entre si as mesmas características distintivas preponderantes, de maneira que o pedido deverá ser dividido, conforme item 5.4 do Manual.(2) Manter no pedido original os objetos das figuras 1.1 a 1.6 e das figuras 2.1 a 2.6. Adequar relatório e reivindicação.(3) Apresentar em um 1º pedido dividido o objeto das figuras 4.1 a 4.6 e das figuras 5.1 a 5.6. Adequar relatório e reivindicação.(4) Apresentar em um 2º pedido dividido o objeto das figuras 3.1 a 3.6. Adequar relatório e reivindicação.(5) Apresentar em um 4º pedido dividido o objeto das figuras 6.1 a 6.6. Adequar relatório e reivindicação.(6) Em todos os pedidos, os objetos devem ser representados por ao menos uma perspectiva e todas as outras vistas (superior, inferior, anterior, posterior e laterais) devem ser ortogonais.

(21) BR 30 2022 002187-3

Código 34 - Exigência - Art. 106 § 3º da LPI

(22) 29/04/2022

(71) CLAUDINEI APARECIDO DA COSTA (BR/SP)

(74) JAIR SILVA DE ANDRADE

[1] Em atenção aos itens 3.7.2, 3.7.3 e 5.6 do Manual, por terem sido apresentadas todas as figuras necessárias à compreensão da forma, a apresentação de relatório descritivo e reivindicação não é obrigatória para este pedido. Com base no art. 107 da LPI, por terem sido apresentados, estes documentos deverão constar do certificado. Para tal, deverão atender às condições estabelecidas pelo INPI, como previsto no art. 101 da mesma lei. [2] Reapresente o relatório conforme documento disponível na seção Modelos no Manual. No relatório descritivo coloque, na parte superior, a numeração de folha (1/1); abaixo coloque a indicação do documento (Relatório descritivo), seguida do título e da frase padrão (O presente relatório descritivo faz referência aos desenhos anexos, assim indicados:); na sequência, coloque a legenda das figuras conforme mostrada no modelo (por exemplo: figura 1.1 - perspectiva; figura 1.2 - vista superior, etc.). Nenhum texto que não esteja previsto nos modelos é permitido.[3] Caso não tenha interesse em reapresentar o documento corrigido, o requerente deverá declarar no cumprimento desta exigência que abdica tanto do relatório descritivo como da reivindicação, o que ensejará sua não inclusão no certificado por infringência ao art. 101 da LPI, sem prejuízos para o pedido.[4] A não apresentação de petição de cumprimento de exigência (GRU 105) acarretará o arquivamento definitivo do pedido nos termos do § 3º do art. 106 da LPI.

(21) BR 30 2022 002188-1

Código 34 - Exigência - Art. 106 § 3º da LPI

(22) 29/04/2022

(71) OVO PRODUTOS E COMERCIO DE MOBILIÁRIO LTDA. (BR/SP)

(74) MURTA GOYANES ADVOGADOS

[1] Os objetos do pedido não guardam entre si as mesmas características distintivas preponderantes. Por força do art. 104 da LPI, com apoio no item 5.5 do Manual, o pedido deverá ser dividido. Cada pedido dividido trata-se de um



novo depósito: veja os itens 2.2 e 5.5 do Manual. [2] Mantenha no pedido original os objetos das figuras 1.1 a 1.6, 2.1 a 2.6, 4.1 a 4.6 e 5.1 a 5.6. As folhas de figuras devem ser devidamente renumeradas. [3] Apresente em um 1º pedido dividido o objeto das figuras 3.1 a 3.6 e 6.1 a 6.6. As figuras e as folhas de figuras devem ser devidamente renumeradas.[4] Para cada um dos processos, origem e dividido, apresente a reivindicação e o relatório descritivo respectivos, com os devidos ajustes.

(21) BR 30 2022 002189-0

Código 34 - Exigência - Art. 106 § 3º da LPI

(22) 29/04/2022

(71) INFINITY FIT TREINAMENTO E DESENVOLVIMENTO LTDA (BR/MG)

(74) THIAGO ANDRÉ BALBINO

Conforme item 5.7 do Manual de Desenhos Industriais, alterar título do pedido para "Configuração aplicada a suporte de medição". O título do pedido deve denominar apenas um objeto de maneira clara e concisa. Conforme item 5.6 do Manual de Desenhos Industriais, os desenhos ou fotografias deverão revelar a configuração do objeto de maneira coerente e consistente em todas as vistas. Para tanto, proceda com as seguintes correções. As perspectivas revelaram várias linhas incompletas, que representam as curvas do objeto, enquanto as vistas ortogonais não possuem essas linhas. Se desejar manter as linhas, completá-las e replicá-las para as vistas ortogonais. Alternativamente, basta excluí-las das vistas em perspectiva. Corrigir e revisar essas e quaisquer outras inconsistências nas figuras de forma que todas as vistas estejam harmônicas entre si.

(21) BR 30 2022 002190-3

Código 34 - Exigência - Art. 106 § 3º da LPI

(22) 29/04/2022

(71) CLAUDINEI APARECIDO DA COSTA (BR/SP)

(74) JAIR SILVA DE ANDRADE

Conforme item 5.6.1 do Manual de Desenhos Industriais, cada desenho ou fotografia deverá ser apresentado com dimensões adequadas, nitidez e resolução gráfica suficientes para a plena compreensão do desenho industrial requerido, observado o mínimo de 300 dpi. Apresentar figuras com melhor qualidade, uma vez que os desenhos não revelam os limites do objeto, principalmente, mas não somente, a borda externa da face frontal.

(21) BR 30 2022 002201-2

Código 34 - Exigência - Art. 106 § 3º da LPI

(22) 29/04/2022

(71) IRAN DE SOARES (BR/SP)

(74) ISRAEL MARCAS E PATENTES LTDA EPP

Conforme item 5.7 do Manual de Desenhos Industriais, alterar título do pedido para "Configuração aplicada a protetor de quina". O título do pedido deve denominar apenas um objeto de maneira clara e concisa. Adequar relatório e reivindicação. Corrigir a remissão da figura 1.7 para perspectiva. Conforme o



modelo de reivindicação, disponível no link

<http://manualdedi.inpi.gov.br/projects/manual-de-desenho-industrial/wiki#Modelos>

, o documento deve ser apresentado se houver declaração de omissão de vistas.

Portanto a declaração contida no relatório descritivo deve ser replicada para a

reivindicação.

(21) BR 30 2022 002204-7

Código 34 - Exigência - Art. 106 § 3º da LPI

(22) 29/04/2022

(71) ARTEFATTO INDUSTRIA E COMERCIO DE ARTEFATOS DE CIMENTO LTDA (BR/RS)

(74) BRAGA LANES PROPRIEDADE INTELECTUAL E INTERMEDIACAO DE NEGOCIOS LTDA

Com base no item 5.1 do Manual de Desenhos Industriais formula-se a seguinte exigência: O procurador informado no formulário de depósito (Charles lanes Ramos) é diferente do outorgado no documento de procuração apresentado (Cristiano Prestes Braga). Esclareça divergência informando se houve erro no preenchimento (nesse caso devem ser apresentados todos os dados do procurador conforme solicitados no preenchimento do formulário) ou apresentando instrumento de procuração onde conste o como outorgado o nome informado no depósito. O cumprimento desta exigência deve ser feito através da GRU de código de serviço 105. Importante que a nova procuração ratifique os atos anteriores praticados pelas partes ou a data da assinatura seja anterior ao depósito.

(21) BR 30 2022 002206-3

Código 34 - Exigência - Art. 106 § 3º da LPI

(22) 29/04/2022

(71) FILAFIL COMERCIO DE ROUPAS LTDA. ME (BR/RJ)

Conforme item 5.6 do Manual de Desenhos Industriais, os desenhos ou fotografias deverão revelar a configuração do objeto de maneira coerente e consistente em todas as vistas. Para tanto, proceda com as seguintes correções. A haste tubular, que dá suporte à placa na parte superior da figura 1.1, tem dimensão menor que as placas reveladas 1.2, 1.4, 1.5 e 1.6. Corrigir e revisar essa e quaisquer outras inconsistências nas figuras de forma que todas as vistas estejam harmônicas entre si.

(21) BR 30 2022 002208-0

Código 34 - Exigência - Art. 106 § 3º da LPI

(22) 29/04/2022

(71) WEN-KUEI LIU (TW) ; HSIU-FENG CHEN (TW) ; CHAO-HSUAN LIU (TW) ; YU-CHUN LIU (TW) ; YI-SHAN LIU (TW) ; YU-CHENG LIU (TW) ; YAN-RUI LIU (TW)

(74) VILELA COELHO SOCIEDADE DE ADVOGADOS

Conforme item 5.7 do Manual de Desenhos Industriais, alterar título do pedido para "Configuração aplicada a xxx". Em que "XXX" deve se referir a objeto definido. Mecanismo não é objeto. O título do pedido deve denominar apenas um



objeto de maneira clara e concisa. Adequar relatório e reivindicação. De acordo com o item 5.6.4 do Manual, figura meramente ilustrativa é aquela em que o objeto requerido é representado por linhas contínuas e os elementos meramente ilustrativos (elementos que não façam parte da reivindicação do pedido) são representados por linhas tracejadas. A figura 1.8 não se enquadra nesta definição. Se desejar manter a figura como meramente ilustrativa, apenas o objeto do pedido deve estar em linhas contínuas e uniformes. Facultativamente, basta excluir a figura do pedido e adequar relatório descritivo e reivindicação. A legenda da figura 1.8 deverá citar expressamente sua natureza meramente ilustrativa, em observância ao item 5.10 do Manual de Desenhos Industriais (Análise da legenda das figuras).

(21) BR 30 2022 002209-8

Código 34 - Exigência - Art. 106 § 3º da LPI

(22) 29/04/2022

(71) LILIAN SOARES BARROS MEDEIROS (BR/PB)

(74) AG MOREIRA MARCAS E PATENTES LTDA

Conforme item 5.6 do Manual de Desenhos Industriais, o jogo de figuras deve representar todas as vistas do objeto: perspectiva e ortogonais frontal, posterior, laterais, superior e inferior, necessárias para a suficiência descritiva do objeto do depósito. As atuais figuras 1.4 a 1.7 são perspectivas. Reapresentá-las nas formas ortogonais superior, inferior, anterior e posterior.

(21) BR 30 2022 002211-0

Código 34 - Exigência - Art. 106 § 3º da LPI

(22) 29/04/2022

(71) ONILDO ALVES FEITOSA (BR/PI)

Conforme item 5.6 do Manual de Desenhos Industriais, reapresentar o jogo de figuras incluindo todas as vistas do objeto: perspectiva e ortogonais frontal, posterior, laterais, superior e inferior, necessárias para a suficiência descritiva do objeto do depósito. Incluir no conjunto de figuras a vista posterior (oposta à figura 1.1). Adequar relatório descritivo. Conforme item 5.6.1 do Manual de Desenhos Industriais, cada desenho ou fotografia deverá ser apresentado com dimensões adequadas, nitidez e resolução gráfica suficientes para a plena compreensão do desenho industrial requerido, observado o mínimo de 300 dpi. Apresentar figuras com melhor qualidade, já que as linhas dos desenhos estão muito espessas e serrilhadas. As figuras 1.2 e 1.3 são vistas em perspectiva. Corrigir relatório descritivo.

(21) BR 30 2022 002220-9

Código 34 - Exigência - Art. 106 § 3º da LPI

(22) 02/05/2022

(71) ARTEZERSE MARCHELLI FARIA (BR/SP)

(74) SLC SOLUCAO ASSESSORIA EMPRESARIAL LTDA

Com base no Manual de Desenhos Industriais formula-se a seguinte exigência:

(1) O procurador informado no formulário de depósito (SLC SOLUCAO ASSESSORIA EMPRESARIAL LTDA) é diferente do outorgado no documento de



procuração apresentado (SOLUÇÃO COMERCIAL ASSESSORIA LTDA).Esclareça divergência informando se houve erro no preenchimento (nesse caso devem ser apresentados todos os dados do procurador conforme solicitados no preenchimento do formulário) ou apresentando instrumento de procuração onde conste como outorgado o nome informado no depósito.O cumprimento desta exigência deve ser feito através da GRU de código de serviço 105.

(21) BR 30 2022 002221-7

Código 34 - Exigência - Art. 106 § 3º da LPI

(22) 02/05/2022

(71) WAHL CLIPPER CORPORATION (US)

(74) CITY PATENTES E MARCAS LTDA.

Com base no Manual de Desenhos Industriais, formulam-se as seguintes exigências:(1) Os elementos representados por linhas tracejadas são necessários para que a forma subsista como objeto. Conforme itens 5.1.1 e 5.5 do Manual as figuras devem representar o objeto somente por traços regulares e contínuos: os elementos que foram apresentados em linhas tracejadas devem ser preenchidos, ou seja, as linhas tracejadas devem ser substituídas por traços contínuos. Reapresente as figuras corrigidas.

(21) BR 30 2022 002222-5

Código 34 - Exigência - Art. 106 § 3º da LPI

(22) 02/05/2022

(71) ARTEZERSE MARCHELLI FARIA (BR/SP)

(74) SLC SOLUCAO ASSESSORIA EMPRESARIAL LTDA

Com base no Manual de Desenhos Industriais formula-se a seguinte exigência:

(1) O procurador informado no formulário de depósito (SLC SOLUCAO ASSESSORIA EMPRESARIAL LTDA) é diferente do outorgado no documento de procuração apresentado (SOLUÇÃO COMERCIAL ASSESSORIA LTDA).Esclareça divergência informando se houve erro no preenchimento (nesse caso devem ser apresentados todos os dados do procurador conforme solicitados no preenchimento do formulário) ou apresentando instrumento de procuração onde conste como outorgado o nome informado no depósito.O cumprimento desta exigência deve ser feito através da GRU de código de serviço 105.

(21) BR 30 2022 002223-3

Código 34 - Exigência - Art. 106 § 3º da LPI

(22) 02/05/2022

(71) INDÚSTRIA MECANICA NTC LTDA (BR/RS)

(74) LEALVI MARCAS E PATENTES LTDA.

Com base no Manual de Desenhos Industriais, formulam-se as seguintes exigências:(1) De acordo com o Art. 100 da LPI, não é registrável como desenho industrial a forma determinada essencialmente por considerações técnicas ou funcionais. A partir da apresentação do objeto no pedido não foi possível perceber características ornamentais em sua forma. No caso de a forma



pleiteada possuir aspectos ornamentais, esclarecer quais elementos da forma do objeto compõem tais aspectos. Sugerimos que sejam apresentadas, nos esclarecimentos, imagens demonstrando como o produto do pedido é usado no produto final e argumentos sobre a liberdade de escolha para se chegar a esta forma, independentemente do resultado técnico e funcional atingido.

(21) BR 30 2022 002230-6

Código 34 - Exigência - Art. 106 § 3º da LPI

(22) 02/05/2022

(71) NELY CRISTINA BRAIDOTTI (BR/SP)

(74) VILELA COELHO SOCIEDADE DE ADVOGADOS

Com base no Manual de Desenhos Industriais, formulam-se as seguintes exigências:(1) As figuras apresentadas revelam baixa definição e serrilhas em seu contorno. O novo conjunto de figuras deve ter contraste, nitidez e resolução gráfica suficientes para a plena compreensão do desenho industrial requerido, conforme item 5.5.1 do Manual: rerepresentar as figuras com qualidade adequada, utilizando traços precisos e resolução mínima de 300 dpi.

(21) BR 30 2022 002243-8

Código 34 - Exigência - Art. 106 § 3º da LPI

(22) 03/05/2022

(71) FELICITA COMÉRCIO DE BOLSAS E ACESSÓRIOS LTDA (BR/SP)

(74) Marthom Assessoria Empresarial Ltda.

Com base no Manual de Desenhos Industriais, formulam-se as seguintes exigências:(1) Em pedidos de padrões ornamentais é obrigatória a apresentação de relatório descritivo e reivindicação, conforme itens 5.5, 3.8.1 e 3.8.2 do Manual. Nesse caso a declaração de escopo de proteção contida no item 3.8.1.1b do Manual não se aplica. Retirar tanto do relatório descritivo quanto da reivindicação a seguinte declaração: "O escopo de proteção deste registro de desenho industrial não inclui a forma plástica do objeto em que o padrão ornamental será aplicado."(2) A numeração da figura deve seguir o padrão Fig. 1.1, centralizado em relação à figura.

(21) BR 30 2022 002245-4

Código 34 - Exigência - Art. 106 § 3º da LPI

(22) 03/05/2022

(71) HELENO DHIEY COSTA ALMEIDA (BR/MG) ; FERNANDO LUIZ ROSADO (BR/MG)

Com base no Manual de Desenhos Industriais, formulam-se as seguintes exigências:(1) As figuras apresentadas revelam baixa definição e serrilhas em seu contorno. O novo conjunto de figuras deve ter contraste, nitidez e resolução gráfica suficientes para a plena compreensão do desenho industrial requerido, conforme item 5.5.1 do Manual: rerepresentar as figuras com qualidade adequada, utilizando traços precisos e resolução mínima de 300 dpi.

(21) BR 30 2022 002246-2

Código 34 - Exigência - Art. 106 § 3º da LPI

(22) 03/05/2022



(71) MR DESIGN INDÚSTRIA E COMÉRCIO LTDA (BR/MG)
(74) KARLA ALMEIDA SOCIEDADE INDIVIDUAL DE ADVOCACIA
Com base no Manual de Desenhos Industriais, formulam-se as seguintes exigências: (1) De acordo com os itens 3.8.1 e 3.8.2 do Manual o relatório e a reivindicação apresentados neste pedido não são obrigatórios. Com base no § 3º do art. 106 da LPI, por terem sido apresentados, estes documentos deverão constar do certificado. Para tal, deverão atender às condições estabelecidas pelo INPI, como previsto no art. 101 da mesma lei. Reapresente o relatório e a reivindicação conforme modelos na seção "Modelos" no Manual, observando o contido nos itens 3.8.1 a 3.8.2. Caso não tenha interesse em reapresentar os documentos corrigidos, o requerente deverá declarar no cumprimento desta exigência que abdica dos mesmos, o que ensejará sua não inclusão no certificado por infringência ao art. 101 da LPI.(2) Em atendimento ao item 5.6 do Manual, modificar título para: "Configuração aplicada a/em perfil?"

(21) BR 30 2022 002247-0

Código 34 - Exigência - Art. 106 § 3º da LPI
(22) 03/05/2022
(71) MR DESIGN INDÚSTRIA E COMÉRCIO LTDA (BR/MG)
(74) KARLA ALMEIDA SOCIEDADE INDIVIDUAL DE ADVOCACIA
Com base no Manual de Desenhos Industriais, formulam-se as seguintes exigências: (1) De acordo com os itens 3.8.1 e 3.8.2 do Manual o relatório e a reivindicação apresentados neste pedido não são obrigatórios. Com base no § 3º do art. 106 da LPI, por terem sido apresentados, estes documentos deverão constar do certificado. Para tal, deverão atender às condições estabelecidas pelo INPI, como previsto no art. 101 da mesma lei. Reapresente o relatório e a reivindicação conforme modelos na seção "Modelos" no Manual, observando o contido nos itens 3.8.1 a 3.8.2. Caso não tenha interesse em reapresentar os documentos corrigidos, o requerente deverá declarar no cumprimento desta exigência que abdica dos mesmos, o que ensejará sua não inclusão no certificado por infringência ao art. 101 da LPI.(2) Em atendimento ao item 5.6 do Manual, modificar título para: "Configuração aplicada a/em perfil?"

(21) BR 30 2022 002248-9

Código 34 - Exigência - Art. 106 § 3º da LPI
(22) 03/05/2022
(71) AMARILDO CARRASCO ALVES (BR/SC)
(74) REGIBRAS LTDA EPP
Com base no Manual de Desenhos Industriais, formulam-se as seguintes exigências:(1) Em atendimento ao item 5.6 do Manual, modificar título para "Configuração aplicada a/em expositor?". Apresentar novo relatório descritivo e nova reivindicação com adequação.

(21) BR 30 2022 002252-7

Código 34 - Exigência - Art. 106 § 3º da LPI
(22) 03/05/2022
(71) KAIO CESAR DA SILVA ME (BR/GO)



(74) SAMUEL FRANCISCO DA SILVA SANTOS

Com base no Manual de Desenhos Industriais estabelecido pela Resolução 232/2019, bem como no Comunicado publicado na RPI Nº 2523 de 14/05/2019, formula-se a seguinte exigência:[1] Em atenção ao item 5.5 do Manual de Desenho Industrial, apresente novo conjunto de figuras com todas as vistas ortogonais (frontal, posterior, laterais, superior e inferior), além de pelo menos uma perspectiva, tendo em vista que no atual conjunto as vistas em perspectiva, laterais, superior, inferior e posterior foram omitidas.[2] Em atendimento aos itens 4.2.9 e 4.2.10 do Manual de Desenho Industrial, reapresente Relatório Descritivo e Reivindicação de acordo com modelo previsto no manual. Cumpre ressaltar que para pedidos de Configuração aplicada a um objeto, a legenda da figura 1.1 como "vista planificada" não está correta, devendo ser corrigida para vista anterior ou posterior - observando a correção da legenda na folha de figura também.O objeto do cumprimento de exigência deverá corresponder ao objeto reivindicado no pedido original e não pode sofrer alterações.

(21) BR 30 2022 002254-3

Código 34 - Exigência - Art. 106 § 3º da LPI

(22) 03/05/2022

(71) LUCAS VALIM RANGEL JUNIOR 11927702690 (BR/MG)

Com base no Manual de Desenhos Industriais estabelecido pela Resolução 232/2019, bem como no Comunicado publicado na RPI Nº 2523 de 14/05/2019, formula-se a seguinte exigência:[1] Em atendimento aos itens 4.2.9 e 4.2.10 do Manual de Desenho Industrial, reapresente Relatório Descritivo e Reivindicação corrigindo o título para "CONFIGURAÇÃO APLICADA A/EM CHURRASQUEIRA ELÉTRICA" conforme o título do pedido.[2] De acordo com o item 5.5 do Manual de Desenho Industrial, reapresente o conjunto de figuras com objetivo de harmonizar as imagens do objeto tendo em vista que(a) as figuras 1.2, 1.4 e 1.6 mostram o cabo de energia do objeto mas nas figuras 1.1 e 1.5 o cabo não aparece. Note que nas figuras 1.2 e especialmente 1.6 é possível notar que o cabo ultrapassa a extremidade do objeto e portanto deveria aparecer nas demais vistas.b) A figura 1.7 revela parcialmente o objeto quando deveria revelar a vista em perspectiva do objeto em sua totalidade.O objeto do cumprimento desta exigência deverá corresponder ao objeto reivindicado no pedido original e não pode sofrer alterações.

(21) BR 30 2022 002256-0

Código 34 - Exigência - Art. 106 § 3º da LPI

(22) 04/05/2022

(71) REGAL BELOIT ITALY S.P.A. (IT)

(74) ARIBONI, FABBRI E SCHMIDT SOCIEDADE DE ADVOGADOS

Com base no Manual de Desenhos Industriais estabelecido pela Resolução 232/2019, bem como no Comunicado publicado na RPI Nº 2523 de 14/05/2019, formula-se a seguinte exigência:[1] Em atenção ao item 5.5 do Manual, apresente novo conjunto de figuras com todas as vistas ortogonais (frontal, posterior, laterais, superior e inferior), além de pelo menos uma perspectiva,



tendo em vista que no atual conjunto as vistas superior e inferior não foram apresentadas.

(21) BR 30 2022 002261-6

Código 34 - Exigência - Art. 106 § 3º da LPI

(22) 04/05/2022

(71) TRYMAX INDUSTRIA E COMERCIO DE ARTEFATOS CIMENTICIOS EIRELI (BR/RS)

[1] O pedido foi apresentado contendo as seguintes figuras: a figura 1.1 é a perspectiva; a figura 1.2 é a vista frontal; a figura 1.4 é a vista lateral esquerda; a figura 1.5 é a vista lateral direita; a figura 1.6 é a vista superior; a figura 1.7 é a vista inferior. Na folha referente à figura 1.3 não há nenhuma vista. Em atenção ao item 5.5 do Manual, apresente novo conjunto de figuras formado pelas vistas ortogonais (frontal, posterior, laterais, superior e inferior), além de pelo menos uma perspectiva. Se for o caso, renumere as figuras e as folhas de figuras de acordo com as novas vistas apresentadas.[2] As figuras apresentadas são muito claras no contorno, se confundindo com o fundo branco da folha. Conforme item 5.6.1 do Manual, as figuras devem ter contraste, nitidez e resolução gráfica suficientes para a plena compreensão do desenho requerido, sem hachuras, sombras ou reflexos que comprometam a visualização da configuração. Assim sendo, rerepresente as figuras com qualidade adequada, utilizando traços precisos e nítidos, com resolução mínima de 300 DPI.

(21) BR 30 2022 002269-1

Código 34 - Exigência - Art. 106 § 3º da LPI

(22) 04/05/2022

(71) JOÃO E MARIA PARTICIPAÇÕES E INVESTIMENTOS LTDA (BR/SP)

(74) SCUDERIA MARCAS E PATENTES LTDA

[1] O título do pedido deve indicar o objeto de maneira breve, clara e concisa, sem usar palavras ou expressões irrelevantes, desnecessárias ou que denotem vantagens práticas, especificações técnicas ou termos meramente qualificativos, conforme item 5.7 do Manual. Altere o título para: Configuração aplicada a/em caixa térmica.[2] Conseqüentemente, rerepresente o relatório descritivo e a reivindicação devidamente corrigidos quanto ao título.

(21) BR 30 2022 002271-3

Código 34 - Exigência - Art. 106 § 3º da LPI

(22) 04/05/2022

(71) HT CABOS E TECNOLOGIA LTDA (BR/MG)

(74) ICAMP MARCAS E PATENTES LTDA

Através da atual apresentação não é possível fazer uma correlação entre as figuras, o título e o campo de aplicação informados. Informe novo título adequado ao objeto, com campo de aplicação pertinente, observando os itens 5.7 e 5.8 do Manual. O título do pedido deve indicar o objeto de maneira breve, clara e concisa, sem usar palavras ou expressões irrelevantes, desnecessárias ou que denotem vantagens práticas, especificações técnicas ou termos meramente qualificativos, conforme item 5.7 do Manual de Desenhos Industriais.



(21) BR 30 2022 002274-8	<p>Código 34 - Exigência - Art. 106 § 3º da LPI (22) 05/05/2022 (71) FOLHA NATIVA INDÚSTRIA E COMÉRCIO DE PRODUTOS COSMÉTICOS (BR/SP) (74) Paulo Sérgio Calixto Mendes</p> <p>Com base no item 5.1 do Manual de Desenhos Industriais formula-se a seguinte exigência:A procuração apresentada não confere poderes ao outorgado de representar o outorgante para requerer registros de desenhos industriais, apenas cita registros de marcas. Apresente novo documento de procuração com poderes para registro de desenho industrial.O cumprimento desta exigência deve ser feito através da GRU de código de serviço 105.Importante que a nova procuração ratifique os atos anteriores praticados pelas partes ou a data da assinatura seja anterior ao depósito.</p>
(21) BR 30 2022 002276-4	<p>Código 34 - Exigência - Art. 106 § 3º da LPI (22) 05/05/2022 (71) F. R. MIRANDA ENVASILHAGEM E COMERCIO DE OLEOS E LUBRIFICANTES AUTOMOTIVOS EM GERAL LTDA EPP (BR/SP) (74) ABM ASSESSORIA BRASILEIRA DE MARCAS LTDA.</p> <p>Conforme item 5.6 do Manual de Desenhos Industriais, os desenhos ou fotografias deverão revelar a configuração do objeto de maneira coerente e consistente em todas as vistas. Para tanto, proceda com as seguintes correções. Observam-se nas figuras 1.1, 1.3 e 1.7 relevos na face posterior que não estão presentes nas figuras 1.4 e 1.6, muito possivelmente por serem marcas/símbolos. Se for o caso, adequar as figuras 1.1, 1.2 e 1.7.</p>
(21) BR 30 2022 002277-2	<p>Código 34 - Exigência - Art. 106 § 3º da LPI (22) 05/05/2022 (71) RODRIGO CAMILO DA SILVA - ME (BR/SP) (74) BEERRE ASSESSORIA EMPRESARIAL LTDA</p> <p>Com base no item 5.1 do Manual de Desenhos Industriais formula-se a seguinte exigência:Não foi encontrado na procuração, entre os poderes do outorgado, aquele para requerer registros de desenhos industriais. Apresente um novo documento com poderes para representar o outorgante em pedidos de registro de desenhos industriais.O cumprimento desta exigência deve ser feito através da GRU de código de serviço 105.Importante que a nova procuração ratifique os atos anteriores praticados pelas partes ou a data da assinatura seja anterior ao depósito.</p>
(21) BR 30 2022 002279-9	<p>Código 34 - Exigência - Art. 106 § 3º da LPI (22) 05/05/2022 (71) STASHER, INC. (US) (74) DANIEL ADVOGADOS (ALT.DE DANIEL & CIA)</p>



Conforme item 5.7 do Manual de Desenhos Industriais, alterar título do pedido para "Configuração aplicada em recipiente". Conjunto é grupamento de objetos e o título deve fazer referência a objeto específico. O título do pedido deve denominar apenas um objeto de maneira clara e concisa. Adequar relatório e reivindicação.

(21) BR 30 2022 002284-5

Código 34 - Exigência - Art. 106 § 3º da LPI

(22) 05/05/2022

(71) ORTOBRAS IND E COM DE ORTOPEDIA LTDA (BR/RS)

(74) JONATHAN HUMMEL

Com base no item 5.1 do Manual de Desenhos Industriais solicita-se que se reapresente documento de procuração devidamente assinado, tendo em vista somente serem aceitos instrumentos de mandato cujas assinaturas digitais tenham sido homologadas por autoridade certificadora credenciada no âmbito da ICP-Brasil, conforme o disposto no art. 20, da Lei nº 11.419/06, no § 1º do art. 2º e o art. 3º do Decreto 3996, de 31/10/01. A assinatura digital do documento não foi reconhecida pela autoridade certificadora. Caso não seja possível assinar o documento digitalmente por meio de certificação digital emitida no âmbito da Infraestrutura de Chaves Públicas Brasileira (ICP-Brasil) apresente procuração com assinatura não eletrônica. Esta exigência deverá ser cumprida com peticionamento de GRU de código de serviço 105. Importante que a nova procuração ratifique os atos anteriores praticados pelas partes ou a data da assinatura seja anterior ao depósito.

(21) BR 30 2022 002287-0

Código 34 - Exigência - Art. 106 § 3º da LPI

(22) 05/05/2022

(71) TERMOLAR S/A (BR/RS)

(74) MARPA CONSULTORIA E ASSESSORIA EMPRESARIAL LTDA.

Com base no Manual de Desenhos Industriais, formulam-se as seguintes exigências: (1) De acordo com os itens 3.8.1 e 3.8.2 do Manual o relatório e a reivindicação apresentados neste pedido não são obrigatórios. Com base no § 3º do art. 106 da LPI, por terem sido apresentados, estes documentos deverão constar do certificado. Para tal, deverão atender às condições estabelecidas pelo INPI, como previsto no art. 101 da mesma lei. Reapresente o relatório e a reivindicação conforme modelos na seção "Modelos" no Manual, observando o contido nos itens 3.8.1 a 3.8.2. Caso não tenha interesse em reapresentar os documentos corrigidos, o requerente deverá declarar no cumprimento desta exigência que abdica dos mesmos, o que ensejará sua não inclusão no certificado por infringência ao art. 101 da LPI.

(21) BR 30 2022 002291-8

Código 34 - Exigência - Art. 106 § 3º da LPI

(22) 06/05/2022

(71) CELSO GOMES BARCELOS (BR/RS)

(74) MARPA CONSULTORIA E ASSESSORIA EMPRESARIAL LTDA.



Com base no Manual de Desenhos Industriais, formulam-se as seguintes exigências:(1) Para atender ao disposto no item 5.5 do manual, o objeto deve ser representado por meio de ao menos uma vista em perspectiva e todas as vistas ortogonais (frontal, posterior, lateral esquerda, lateral direita, superior e inferior). Assim sendo, apresentar novo conjunto de figuras que inclua vista inferior da configuração aberta do objeto. Adequar relatório descritivo.(2) A vista inferior da configuração fechada do objeto (Figura 1.8) está incompleta, pois apresenta descontinuidade. Corrigir figura.

(21) BR 30 2022 002312-4

Código 34 - Exigência - Art. 106 § 3º da LPI

(22) 06/05/2022

(71) FIBRACEM TELEINFORMÁTICA LTDA (BR/PR)

(74) ALCION BUBNIAK

A procuração apresentada aos autos na petição inicial não confere poderes ao outorgado de atuar junto ao INPI junto a pedidos de registro de desenho industrial. Desse modo, em conformidade com os itens 4.2.8 e 5.1 do Manual, reapresente procuração com data igual ou posterior à época do depósito com a inclusão de poderes para o requerimento e a obtenção de registros de desenho industrial, ou então, que ratifique os atos anteriormente praticados pelo outorgado nos autos quanto a este pedido de registro de D.I..

(21) BR 30 2022 002322-1

Código 34 - Exigência - Art. 106 § 3º da LPI

(22) 07/05/2022

(71) REYFER CÁSSIO DOS REIS REZENDE (BR/MG)

[1] As figuras não estão correspondentes entre si: em comparação com as demais vistas apresentadas, a figura 1.7 revela uma carroceria mais alongada em sua extensão e com curvatura mais achatada na sua parte superior. [2] Além disso, as figuras 1.1 e 1.4 apresentam hachuras e/ou traços descontínuos e imprecisos, que dificultam a compreensão dos elementos ornamentais do objeto reivindicado. Se forem linhas de construção, necessárias à compreensão da forma do objeto reivindicado, devem ser representadas com traços contínuos mais finos que as linhas principais. Se não forem tais linhas, devem ser suprimido(a)s.[3] Pelo exposto, revise todo o conjunto de figuras, fazendo as correções indicadas e quaisquer outras que sejam necessárias para que as imagens apresentem coerência entre si, em atenção ao item 5.6 do Manual de DI, bem como qualidade adequada, conforme o item 5.6.1 do mesmo Manual, utilizando traços precisos e resolução mínima de 300 DPI, sem hachuras.

(21) BR 30 2022 002326-4

Código 34 - Exigência - Art. 106 § 3º da LPI

(22) 09/05/2022

(71) WEI LI (BR/SP)

(74) SILVIA MARTINS

Com base no Manual de Desenhos Industriais formula-se a seguinte exigência:

(1) A procuração atual confere ao outorgado poderes de representação perante o



Instituto Nacional da Propriedade Industrial (INPI) para requerer e obter o registro de marcas e patentes, mas não menciona o desenho industrial. Apresente novo instrumento de procuração com adequação. O cumprimento desta exigência deve ser feito através da GRU de código de serviço 105.

(21) BR 30 2022 002340-0

Código 34 - Exigência - Art. 106 § 3º da LPI

(22) 09/05/2022

(71) BRUDINE MOVEIS EIRELI (BR/SC)

(74) ANEL MARCAS E PATENTES LTDA

[1] A procuração anexada à petição inicial identifica como outorgante pessoa física alheia ao trâmite processual, tendo em vista que o depositante é uma pessoa jurídica, a saber: a BRUDINE MÓVEIS EIRELI. Em conformidade com os itens 4.2.8 e 5.1 do Manual, apresente documento de procuração que tenha como outorgante o depositante declarado à petição inicial, a BRUDINE MÓVEIS EIRELI, com data igual ou posterior à época do depósito, ou então, que ratifique os atos anteriormente praticados pelo outorgado nos autos do pedido de registro de desenho industrial em exame.[2] Além disso, a representação do estofado nas figuras 1.3, 1.7, 2.3, 2.7, 3.3 e 3.7 está demasiadamente escura e densa, impedindo a correta compreensão dos elementos ornamentais das peças reivindicadas. [3] Conforme item 5.6.1 do Manual, as figuras devem ter contraste, nitidez e resolução gráfica suficientes para a plena compreensão do desenho requerido, sem hachuras, sombras ou reflexos que comprometam a visualização da configuração. Conseqüentemente, rerepresente o conjunto completo de imagens, com a devida correção na qualidade das figuras mencionadas, apresentando-as com menor densidade e, conseqüentemente, melhor nitidez para a melhor observação dos detalhes do estofado.

(21) BR 30 2022 002342-6

Código 34 - Exigência - Art. 106 § 3º da LPI

(22) 09/05/2022

(71) CAIO ALVES DA SILVA (BR/SP)

(74) MODAL MARCAS E PATENTES LTDA.

[1] O título do pedido deve indicar o objeto de maneira breve, clara e concisa, sem usar palavras ou expressões irrelevantes, desnecessárias ou que denotem vantagens práticas, especificações técnicas ou termos meramente qualificativos, conforme item 5.7 do Manual. Altere o título para: Configuração aplicada em esteira.[2] Conseqüentemente, providencie a retificação do relatório descritivo e da reivindicação quanto ao título.

(21) BR 30 2022 002344-2

Código 34 - Exigência - Art. 106 § 3º da LPI

(22) 09/05/2022

(71) SCANIA CV AB (SE)

(74) DANIEL ADVOGADOS (ALT.DE DANIEL & CIA)

Através da atual apresentação não é possível fazer uma correlação entre as figuras, o título e o campo de aplicação informados. Informe novo título adequado



ao objeto, com campo de aplicação pertinente, observando os itens 5.7 e 5.8 do Manual. O título do pedido deve indicar o objeto de maneira breve, clara e concisa, sem usar palavras ou expressões irrelevantes, desnecessárias ou que denotem vantagens práticas, especificações técnicas ou termos meramente qualificativos, conforme item 5.7 do Manual.

(21) BR 30 2022 002345-0

Código 34 - Exigência - Art. 106 § 3º da LPI

(22) 09/05/2022

(71) FIBRACEM TELEINFORMÁTICA LTDA (BR/PR)

(74) ALCION BUBNIAK

A procuração apresentada aos autos na petição inicial confere poderes ao outorgado de atuar no INPI apenas junto a pedidos de registro de marcas e patentes. Desse modo, em conformidade com os itens 4.2.8 e 5.1 do Manual, reapresente procuração com data igual ou posterior à época do depósito que inclua poderes para o requerimento e a obtenção de registros de desenho industrial, ou então, que ratifique os atos anteriormente praticados pelo outorgado nos autos quanto a este pedido de registro de D.I..

(21) BR 32 2018 003609-6

Código 34 - Exigência - Art. 106 § 3º da LPI

(22) 27/09/2017

(62) BR 30 2017 004247-3 27/09/2017

(71) WAYNE FUELING SYSTEMS LLC (US)

(74) DANNEMANN, SIEMSEN, BIGLER & IPANEMA MOREIRA

Com base no Comunicado publicado na RPI nº 2523, de 14/05/2019, e no Comunicado publicado na RPI 2560, de 28/01/2020, formula-se a seguinte exigência com fulcro no Manual de Desenhos Industriais - 1ª revisão (doravante Manual), <http://manualdedi.inpi.gov.br/projects/manual-de-desenho-industrial/wiki/>. Considerada a figura da petição 870180166522, de 21/12/2018. [1] Conforme item 5.6 do Manual, após o depósito a configuração inicial do desenho industrial requerido não pode sofrer acréscimos ou alterações, ressalvadas as correções requeridas por meio de exigência. Ao cumprir a exigência foi apresentada figura diferente da contida na petição 870180166522, de 21/12/2018: no círculo superior havia o desenho de uma carinha, que foi suprimida. Apresente a figura correta com a legenda corrigida (Figura 1.1 - vista planificada), ou escreva simplesmente a numeração da figura (Figura 1.1). Não é necessário reapresentar o relatório e a reivindicação.

(21) BR 32 2018 003631-2

Código 34 - Exigência - Art. 106 § 3º da LPI

(22) 27/09/2017

(62) BR 30 2017 004245-7 27/09/2017

(71) WAYNE FUELING SYSTEMS LLC (US)

(74) DANNEMANN, SIEMSEN, BIGLER & IPANEMA MOREIRA

Com base no Comunicado publicado na RPI nº 2523, de 14/05/2019, e no Comunicado publicado na RPI 2560, de 28/01/2020, formula-se a seguinte



exigência com fulcro no Manual de Desenhos Industriais - 1ª revisão (doravante Manual), acessível em <http://manualdedi.inpi.gov.br/projects/manual-de-desenho-industrial/wiki/>
Consideradas as figuras da petição 870180165569, de 20/12/2018. [1] Não foi feita a correção solicitada. A figura 7.1 continua não correspondendo à figura 1.19 do depósito do pedido original: onde há um círculo branco na parte superior deveria estar representada um ícone de rosto sorridente. Corrija a figura a fim de que corresponda ao padrão do depósito original.

(21) BR 32 2018 003671-1

Código 34 - Exigência - Art. 106 § 3º da LPI
(22) 27/09/2017
(62) BR 30 2017 004250-3 27/09/2017
(71) WAYNE FUELING SYSTEMS LLC (US)
(74) DANNEMANN, SIEMSEN, BIGLER & IPANEMA MOREIRA
Com base no Comunicado publicado na RPI nº 2523, de 14/05/2019, e no Comunicado publicado na RPI 2560, de 28/01/2020, formula-se a seguinte exigência com fulcro no Manual de Desenhos Industriais - 1ª revisão (doravante Manual), <http://manualdedi.inpi.gov.br/projects/manual-de-desenho-industrial/wiki/>
CONSIDERADAS AS FIGURAS DA PETIÇÃO 870180166506, DE 21/12/2018.
[1] Conforme item 5.6 do Manual, após o depósito a configuração inicial do desenho industrial requerido não pode sofrer acréscimos ou alterações, ressalvadas as correções requeridas por meio de exigência. Ao cumprir a exigência foram apresentadas figuras diferentes das figuras 1.3 e 1.11 do depósito do pedido 302017004250-3, às quais deveriam corresponder: novamente o padrão ondulado na parte inferior não foi representado. Apresente as figuras (DA PETIÇÃO 870180166506) corretas com a legenda corrigida (Figura 1.1 - vista planificada; figura 2.1 - vista planificada), ou escreva simplesmente a numeração da figura (Figura 1.1; Figura 2.1). Não é necessário reapresentar o relatório e a reivindicação.

(21) BR 32 2020 005373-0

Código 34 - Exigência - Art. 106 § 3º da LPI
(22) 10/09/2020
(62) BR 30 2020 004253-0 10/09/2020
(71) GONZALO GOMEZ ABUIN (AR)
(74) JOSÉ CARLOS FERREIRA
As figuras apresentadas no cumprimento de exigência modificaram as formas do objeto inicialmente depositado. Conforme item 5.6 do manual de desenho industrial, os desenhos não poderão sofrer acréscimo, supressão ou mudança de matéria. Não é possível adequar as figuras originalmente depositadas para as formas contidas na Prioridade. Dessa forma, as figuras apresentadas no cumprimento da exigência de 28/04/2022 serão desconsideradas. Apresente as figuras do depósito com o relatório descritivo corrigido conforme exigência anterior - A frase "dividido de pedido de registro de desenho industrial nº 302020004253-0, depositado em 10/09/2020", deve ser removida por não haver



previsão no modelo disponível em <http://manualdedi.inpi.gov.br/projects/manual-de-desenhoindustrial/wiki#Modelos>. Caso não haja interesse em reapresentar relatório descritivo corrigido e reivindicação, o requerente deverá declarar, no cumprimento desta exigência, que abdica dos mesmos.

(21) BR 32 2021 006578-1

Código 34 - Exigência - Art. 106 § 3º da LPI

(22) 24/06/2021

(62) BR 30 2021 002936-7 24/06/2021

(71) UNILEVER IP HOLDINGS B.V. (PB)

(74) REMER VILLAÇA & NOGUEIRA ASSESSORIA E CONSULTORIA DE PROP. INTELECTUAL S/S LTDA.

Exigência formulada com fulcro no Manual de Desenhos Industriais - 1ª revisão (doravante Manual), acessível em

<http://manualdedi.inpi.gov.br/projects/manual-de-desenho-industrial/wiki/> [1]

Conforme item 5.6.1 do Manual, as figuras devem ter contraste, nitidez e resolução gráfica suficientes para a plena compreensão do desenho requerido. A qualidade das figuras está insatisfatória: as linhas estão imprecisas, falhadas, tremidas. Reapresente as figuras com qualidade adequada, utilizando traços precisos e resolução mínima de 300 DPI.

(21) BR 32 2022 002293-7

Código 34 - Exigência - Art. 106 § 3º da LPI

(22) 14/02/2022

(62) BR 30 2022 000725-0 14/02/2022

(71) MMC ILUMINACAO EIRELI - EPP (BR/MG)

(74) MAGALHÃES & ASSOCIADOS LTDA.

[1] Em exame à petição de depósito, verificou-se que houve erro de redação no relatório descritivo quanto à omissão de vistas, bem como o esquecimento da menção à omissão de vistas na reivindicação, conforme disposto nos itens 3.7.2, 3.7.3 e 3.7.2.2 a do Manual. [2] Em atenção aos itens 3.7.2, 3.7.3 e 5.6 do Manual de Desenhos Industriais, por terem sido omitidas vistas simétricas / espelhadas, a apresentação de relatório descritivo e reivindicação é obrigatória para este pedido e estes documentos devem seguir os modelos contidos na seção Modelos no Manual. Desse modo, reapresente os documentos mencionados com as seguintes correções: [3] Quanto à informação acerca da omissão de vistas, o relatório descritivo e a reivindicação devem conter o respectivo parágrafo sob o seguinte texto: "As vistas posterior e laterais (esquerda e direita) foram omitidas por serem simétricas/espelhadas à figura 1.2 - vista frontal".

(21) BR 32 2022 002294-5

Código 34 - Exigência - Art. 106 § 3º da LPI

(22) 14/02/2022

(62) BR 30 2022 000725-0 14/02/2022

(71) MMC ILUMINACAO EIRELI - EPP (BR/MG)



(74) MAGALHÃES & ASSOCIADOS LTDA.

Em exame à petição de depósito, verificou-se que houve erro de redação no relatório descritivo quanto à omissão de vistas, bem como o esquecimento da menção à omissão na reivindicação, conforme disposto nos itens 3.7.2, 3.7.3 e 3.7.2.2 a do Manual. Em atenção aos itens 3.7.2, 3.7.3 e 5.6 do Manual, por terem sido omitidas vistas simétricas / espelhadas, a apresentação de relatório descritivo e reivindicação é obrigatória para este pedido e estes documentos devem seguir os modelos contidos na seção Modelos no Manual. Reapresente os documentos mencionados com as seguintes correções: Quanto à informação acerca da omissão de vistas, o relatório descritivo e a reivindicação devem conter o respectivo parágrafo sob o seguinte texto: ?As vistas posterior e laterais (esquerda e direita) foram omitidas por serem simétricas à figura 1.2 - vista frontal?.

(21) BR 32 2022 002295-3

Código 34 - Exigência - Art. 106 § 3º da LPI

(22) 14/02/2022

(62) BR 30 2022 000725-0 14/02/2022

(71) MMC ILUMINACAO EIRELI - EPP (BR/MG)

(74) MAGALHÃES & ASSOCIADOS LTDA.

[1] Em exame à petição de depósito, verificou-se que houve erro de redação no relatório descritivo quanto à omissão de vistas, bem como o esquecimento da menção à omissão de vistas na reivindicação, conforme disposto nos itens 3.7.2, 3.7.3 e 3.7.2.2 a do Manual. [2] Em atenção aos itens 3.7.2, 3.7.3 e 5.6 do Manual de Desenhos Industriais, por terem sido omitidas vistas simétricas / espelhadas, a apresentação de relatório descritivo e reivindicação é obrigatória para este pedido e estes documentos devem seguir os modelos contidos na seção Modelos no Manual. Reapresente os documentos mencionados com as seguintes correções:[3] Quanto à informação acerca da omissão de vistas, o relatório descritivo e a reivindicação devem conter o respectivo parágrafo sob o seguinte texto: ?As vistas posterior e laterais (esquerda e direita) foram omitidas por serem simétricas/espelhadas à figura 1.2 - vista frontal?.



Código 34.2 - Exame formal de Cumprimento de Exigência Técnica

Exame preliminar de petição de cumprimento de exigência técnica. Conferência relativa à apresentação, tempestividade e pagamento.

(21) BR 30 2014 006179-8	Código 34.2 - Exame formal de Cumprimento de Exigência Técnica (71) LORENZETTI S.A. INDÚSTRIAS BRASILEIRAS ELETROMETALÚRGICAS (BR/SP) (74) DANNEMANN, SIEMSEN, BIGLER & IPANEMA MOREIRA
(21) BR 30 2015 003519-6	Código 34.2 - Exame formal de Cumprimento de Exigência Técnica (71) ITT MANUFACTURING ENTERPRISES LLC. (US) (74) DANNEMANN, SIEMSEN, BIGLER & IPANEMA MOREIRA, PROPRIEDADE INDUSTRIAL LTDA.
(21) BR 30 2016 005795-8	Código 34.2 - Exame formal de Cumprimento de Exigência Técnica (71) MAN TRUCK & BUS AG (DE) (74) Bhering Advogados (nome anterior Bhering Assessoria S/C Ltda.)
(21) BR 30 2016 005796-6	Código 34.2 - Exame formal de Cumprimento de Exigência Técnica (71) MAN TRUCK & BUS AG (DE) (74) Bhering Advogados (nome anterior Bhering Assessoria S/C Ltda.)
(21) BR 30 2016 005798-2	Código 34.2 - Exame formal de Cumprimento de Exigência Técnica (71) MAN TRUCK & BUS AG (DE) (74) Bhering Advogados (nome anterior Bhering Assessoria S/C Ltda.)
(21) BR 30 2020 004937-3	Código 34.2 - Exame formal de Cumprimento de Exigência Técnica (71) HARTEX FÁBRICA DE PRODUTOS EM ALUMÍNIO LTDA - ME (BR/PR) (74) LEANDRO TAVARES DOS SANTOS
(21) BR 30 2020 005046-0	Código 34.2 - Exame formal de Cumprimento de Exigência Técnica (71) HARTEX FÁBRICA DE PRODUTOS EM ALUMÍNIO LTDA - ME (BR/PR) (74) LEANDRO TAVARES DOS SANTOS
(21) BR 30 2021 002078-5	Código 34.2 - Exame formal de Cumprimento de Exigência Técnica (71) RICARDO GABRIEL DANYALGIL (BR/PE) (74) ANA PAULA MAZZEI DOS SANTOS LEITE
(21) BR 30 2021 005416-7	Código 34.2 - Exame formal de Cumprimento de Exigência Técnica (71) RYLLER MACIEL DE ALMEIDA (BR/RJ)
(21) BR 30 2021 005753-0	Código 34.2 - Exame formal de Cumprimento de Exigência Técnica



	(71) LEY SWIMWEAR EIRELI (BR/RJ) (74) MARIANA DE CARVALHO E BARBOSA
(21) BR 30 2021 005767-0	Código 34.2 - Exame formal de Cumprimento de Exigência Técnica (71) I LOVE BABY EIRELI (BR/PR) (74) MARIANA PIOVEZANI MORETI
(21) BR 30 2021 005838-3	Código 34.2 - Exame formal de Cumprimento de Exigência Técnica (71) ATLAS S.A. (BR/RS) (74) LEÃO PROPRIEDADE INTELECTUAL
(21) BR 30 2021 005842-1	Código 34.2 - Exame formal de Cumprimento de Exigência Técnica (71) ATLAS S.A. (BR/RS) (74) LEÃO PROPRIEDADE INTELECTUAL
(21) BR 30 2021 005932-0	Código 34.2 - Exame formal de Cumprimento de Exigência Técnica (71) JOSÉ DOMINGUEZ (BR/SP) (74) FERNANDO PEREIRA TORRES GALINDO JUNIOR
(21) BR 30 2022 000600-9	Código 34.2 - Exame formal de Cumprimento de Exigência Técnica (71) DOCOL METAIS SANITÁRIOS LTDA. (BR/SC) (74) DANNEMANN, SIEMSEN, BIGLER & IPANEMA MOREIRA
(21) BR 30 2022 000754-4	Código 34.2 - Exame formal de Cumprimento de Exigência Técnica (71) MARIANA DE MELLO BUENO PIRAJÁ (BR/MG)
(21) BR 30 2022 000761-7	Código 34.2 - Exame formal de Cumprimento de Exigência Técnica (71) BOMIX INDÚSTRIA DE EMBALAGENS LTDA (BR/BA) (74) LUIZ LEONARDOS & ADVOGADOS
(21) BR 30 2022 000767-6	Código 34.2 - Exame formal de Cumprimento de Exigência Técnica (71) LEANDRO CARDOSO DE VASCONCELOS (BR/SP) (74) VILAGE MARCAS E PATENTES LTDA
(21) BR 30 2022 000772-2	Código 34.2 - Exame formal de Cumprimento de Exigência Técnica (71) FELIPE ZORZETO BITTENCOURT (BR/DF) (74) IAGO FARIAS LORA
(21) BR 30 2022 000775-7	Código 34.2 - Exame formal de Cumprimento de Exigência Técnica (71) ANTONIO AUGUSTO ZIELONKA BIAZZETTO (BR/PR)
(21) BR 30 2022 000777-3	Código 34.2 - Exame formal de Cumprimento de Exigência Técnica (71) UNIVERSIDADE FEDERAL DO RIO GRANDE DO SUL (BR/RS)

(21) BR 30 2022 000778-1	Código 34.2 - Exame formal de Cumprimento de Exigência Técnica (71) FIBRACEM TELEINFORMÁTICA LTDA (BR/PR) (74) ALCION BUBNIAK
(21) BR 30 2022 000779-0	Código 34.2 - Exame formal de Cumprimento de Exigência Técnica (71) UNIVERSIDADE FEDERAL DO RIO GRANDE DO SUL (BR/RS)
(21) BR 30 2022 000780-3	Código 34.2 - Exame formal de Cumprimento de Exigência Técnica (71) UNIVERSIDADE FEDERAL DO RIO GRANDE DO SUL (BR/RS)
(21) BR 30 2022 000781-1	Código 34.2 - Exame formal de Cumprimento de Exigência Técnica (71) EDNEI LOPES (BR/SP) ; JOÃO ANTONIO MARSON (BR/SP) ; SILVIO HIDEO ISHIZAWA (BR/SP) (74) MARCELO GOZELOTO
(21) BR 30 2022 000799-4	Código 34.2 - Exame formal de Cumprimento de Exigência Técnica (71) YURI YONASHIRO DOS REIS (BR/SP) (74) MARCO ANTONIO ROCHA MACHADO
(21) BR 30 2022 000801-0	Código 34.2 - Exame formal de Cumprimento de Exigência Técnica (71) CINTIA PINHEIRO TETZNER (BR/SP)
(21) BR 30 2022 000805-2	Código 34.2 - Exame formal de Cumprimento de Exigência Técnica (71) CROCS, INC. (US) (74) Felsberg e Pedretti Advogados e Consultores Legais
(21) BR 30 2022 000806-0	Código 34.2 - Exame formal de Cumprimento de Exigência Técnica (71) ENKOTEC A/S (DK) (74) DANNEMANN, SIEMSEN, BIGLER & IPANEMA MOREIRA
(21) BR 30 2022 000807-9	Código 34.2 - Exame formal de Cumprimento de Exigência Técnica (71) MINASGLAST INDÚSTRIA E COMÉRCIO DE PLÁSTICOS LTDA (BR/MG) (74) RAMOS E ASSOCIADOS LTDA
(21) BR 30 2022 000814-1	Código 34.2 - Exame formal de Cumprimento de Exigência Técnica (71) CLEBER LUIS DA RÉ (BR/RS) (74) STOCK MARCAS E PATENTES LTDA - ME
(21) BR 30 2022 000822-2	Código 34.2 - Exame formal de Cumprimento de Exigência Técnica (71) IGLOOCOMPANY PTE. LTD (SG) (74) DAVID DO NASCIMENTO ADVOGADOS ASSOCIADOS
(21) BR 30 2022 000827-3	Código 34.2 - Exame formal de Cumprimento de Exigência Técnica (71) HARMAN INTERNATIONAL INDUSTRIES, INCORPORATED (US)

	(74) EDUARDO LOURENÇO GUEDES SERRÃO DE OTERO
(21) BR 30 2022 000832-0	Código 34.2 - Exame formal de Cumprimento de Exigência Técnica (71) TOVAR JOSE PINTO GOMES (BR/PR)
(21) BR 30 2022 000833-8	Código 34.2 - Exame formal de Cumprimento de Exigência Técnica (71) TOVAR JOSE PINTO GOMES (BR/PR)
(21) BR 30 2022 000838-9	Código 34.2 - Exame formal de Cumprimento de Exigência Técnica (71) RM NEGÓCIOS E ASSESSORIA EMPRESARIAL LTDA (BR/RJ)
(21) BR 30 2022 000840-0	Código 34.2 - Exame formal de Cumprimento de Exigência Técnica (71) APTAR FRANCE SAS (FR) (74) GEORGE AFONDOPULOS JUNIOR
(21) BR 30 2022 000841-9	Código 34.2 - Exame formal de Cumprimento de Exigência Técnica (71) LUNA INJECT INJEÇÃO DE TERMOPLASTICOS LTDA. (BR/RS) (74) AGERPI - MARCAS E PATENTES LTDA
(21) BR 30 2022 000845-1	Código 34.2 - Exame formal de Cumprimento de Exigência Técnica (71) DAIKIN INDUSTRIES LTD. (JP) (74) Ariboni, Fabbri e Schmidt Sociedade de Advogados
(21) BR 30 2022 000851-6	Código 34.2 - Exame formal de Cumprimento de Exigência Técnica (71) DAIKIN INDUSTRIES LTD. (JP) (74) Ariboni, Fabbri e Schmidt Sociedade de Advogados
(21) BR 30 2022 000852-4	Código 34.2 - Exame formal de Cumprimento de Exigência Técnica (71) DAIKIN INDUSTRIES LTD. (JP) (74) Ariboni, Fabbri e Schmidt Sociedade de Advogados
(21) BR 30 2022 000857-5	Código 34.2 - Exame formal de Cumprimento de Exigência Técnica (71) RODRIGO DA COSTA GOMES (BR/PR) (74) CLAUDEMIR ELIAS CALHEIROS
(21) BR 30 2022 000868-0	Código 34.2 - Exame formal de Cumprimento de Exigência Técnica (71) F. HOFFMANN-LA ROCHE AG (CH) (74) CAROLINA NAKATA
(21) BR 30 2022 000869-9	Código 34.2 - Exame formal de Cumprimento de Exigência Técnica (71) LUCAS SINEFONTI MOLETI (BR/SP) (74) LUCAS MALDONADO DIZ LATINI
(21) BR 30 2022 000871-0	Código 34.2 - Exame formal de Cumprimento de Exigência Técnica

	(71) RODRIGO DA COSTA GOMES (BR/PR) (74) CLAUDEMIR ELIAS CALHEIROS
(21) BR 30 2022 000874-5	Código 34.2 - Exame formal de Cumprimento de Exigência Técnica (71) AURÉLIO OLIVEIRA DA FONTOURA (BR/PR) (74) SEMAPA MARCAS E PATENTES EIRELI.
(21) BR 30 2022 000875-3	Código 34.2 - Exame formal de Cumprimento de Exigência Técnica (71) DART INDUSTRIES INC. (US) (74) KASZNAR LEONARDOS PROPRIEDADE INTELECTUAL
(21) BR 30 2022 000879-6	Código 34.2 - Exame formal de Cumprimento de Exigência Técnica (71) KINDER DESIGN MOVEIS INFANTIS LTDA ME (BR/SP) (74) Mauro Braga Assessoria Empresarial Ltda.
(21) BR 30 2022 000880-0	Código 34.2 - Exame formal de Cumprimento de Exigência Técnica (71) KINDER DESIGN MOVEIS INFANTIS LTDA ME (BR/SP) (74) Mauro Braga Assessoria Empresarial Ltda.
(21) BR 30 2022 000881-8	Código 34.2 - Exame formal de Cumprimento de Exigência Técnica (71) KINDER DESIGN MOVEIS INFANTIS LTDA ME (BR/SP) (74) Mauro Braga Assessoria Empresarial Ltda.
(21) BR 30 2022 000892-3	Código 34.2 - Exame formal de Cumprimento de Exigência Técnica (71) REGIS LUIZ SABIÁ DE MOURA (BR/CE) (74) BRENO SILVA CORREA
(21) BR 30 2022 000896-6	Código 34.2 - Exame formal de Cumprimento de Exigência Técnica (71) REGIS LUIZ SABIÁ DE MOURA (BR/CE) (74) BRENO SILVA CORREA
(21) BR 30 2022 000898-2	Código 34.2 - Exame formal de Cumprimento de Exigência Técnica (71) BBG, S.A. (PT) (74) VILAGE MARCAS E PATENTES LTDA
(21) BR 30 2022 000902-4	Código 34.2 - Exame formal de Cumprimento de Exigência Técnica (71) JOAO SERGIO VICENTE (BR/SP)
(21) BR 30 2022 000909-1	Código 34.2 - Exame formal de Cumprimento de Exigência Técnica (71) KINDER DESIGN MOVEIS INFANTIS LTDA ME (BR/SP) (74) Mauro Braga Assessoria Empresarial Ltda.
(21) BR 32 2020 005908-8	Código 34.2 - Exame formal de Cumprimento de Exigência Técnica (71) ANA PAULA SANTOS DAL BELLO (BR/PR)

(74) ALCION BUBNIAK

(21) BR 32 2021 002698-0

Código 34.2 - Exame formal de Cumprimento de Exigência Técnica

(71) VALDECIR PISSALDO (BR/SP)

(74) Toledo Corrêa Marcas e Patentes S/C Ltda.

(21) BR 32 2021 002700-6

Código 34.2 - Exame formal de Cumprimento de Exigência Técnica

(71) VALDECIR PISSALDO (BR/SP)

(74) Toledo Corrêa Marcas e Patentes S/C Ltda.



Código 35 - Arquivamento do Pedido – Art. 216 § 2º e Art. 106 § 3º da LPI

Arquivado definitivamente o pedido de registro de desenho industrial, uma vez que não foi apresentada a procuração devida no prazo de 60 (sessenta) dias contados da prática do primeiro ato da parte no processo ou não houve manifestação do depositante quanto à exigência formulada.

(21) BR 30 2021 000116-0 Código 35 - Arquivamento do Pedido – Art. 216 § 2º e Art. 106 § 3º da LPI
(22) 11/01/2021
(43) 06/07/2021
(52) 08-05
(54) CONFIGURAÇÃO APLICADA A/EM TELA DE REMOÇÃO DE FARELOS
(71) SATAKE CORPORATION (JP)
(72) YASUYOSHI SETO; SHOGO SUNADA
(74) Tavares Propriedade Intelectual Ltda. (alt. de Tavares & Companhia Ltda)
Arquivamento

(21) BR 30 2021 000444-5 Código 35 - Arquivamento do Pedido – Art. 216 § 2º e Art. 106 § 3º da LPI
(22) 04/02/2021
(44) 24/05/2022
(52) 25-03
(54) CONFIGURAÇÃO APLICADA A/EM CASA MINI CLEO
(71) BILLY SCATENA ARQUITETURA S/S LTDA (BR/SP)
(72) DANIELLA SCATENA BRESSANE GOMES; WILLIAM CESAR SCATENA FILHO
Arquivamento

(21) BR 30 2021 002449-7 Código 35 - Arquivamento do Pedido – Art. 216 § 2º e Art. 106 § 3º da LPI
(22) 31/05/2021
(30) 26/05/2021 EM 008552491-0001
(43) 08/09/2021
(52) 23-08
(54) CONFIGURAÇÃO APLICADA A/EM RECIPIENTE
(71) RECKITT BENCKISER LLC (US)
(72) WEIXIN CHEN; KARIN DÜLKER; CHAOQIN GUO; JUNHO JOO; ROGER ZAMBRANO
(74) DI BLASI, PARENTE & ADVOGADOS ASSOCIADOS
Arquivamento

(21) BR 30 2021 003902-8 Código 35 - Arquivamento do Pedido – Art. 216 § 2º e Art. 106 § 3º da LPI
(22) 17/08/2021
(44) 24/05/2022
(52) 32-00
(54) PADRÃO ORNAMENTAL APLICADO A/EM TECIDO



(71) MONIKE DUARTE DE SOUSA (BR/SP)

(72) MONIKE DUARTE DE SOUSA

Arquivamento

(21) BR 30 2021 003964-8

Código 35 - Arquivamento do Pedido – Art. 216 § 2º e Art. 106 § 3º da LPI

(22) 19/08/2021

(44) 24/05/2022

(52) 06-01

(54) CONFIGURAÇÃO APLICADA A/EM ASSENTO DE ALIMENTAÇÃO/ELEVAÇÃO E CINTO

(71) PCR ALCE INDUSTRIA E COMERCIO DE CONFECÇÕES E ACESSORIOS LTDA (BR/PR)

(72) MAISA PORTE SANTANA

Arquivamento

(21) BR 30 2021 004575-3

Código 35 - Arquivamento do Pedido – Art. 216 § 2º e Art. 106 § 3º da LPI

(22) 17/09/2021

(44) 24/05/2022

(52) 02-02

(54) CONFIGURAÇÃO APLICADA EM VESTUÁRIO

(71) MILTON DA ROSA GOMES (BR/RS)

(72) MILTON DA ROSA GOMES

(74) DIREÇÃO MARCAS E PATENTES LTDA

Arquivamento

(21) BR 30 2021 004584-2

Código 35 - Arquivamento do Pedido – Art. 216 § 2º e Art. 106 § 3º da LPI

(22) 18/09/2021

(44) 24/05/2022

(52) 09-03

(54) CONFIGURAÇÃO APLICADA A/EM EMBALAGEM

(71) ANDREA HARUMI SHIMAKAWA (BR/SP)

(72) ANDREA HARUMI SHIMAKAWA

Arquivamento

(21) BR 30 2021 005385-3

Código 35 - Arquivamento do Pedido – Art. 216 § 2º e Art. 106 § 3º da LPI

(22) 29/10/2021

(30) 30/04/2021 GB 6134581

(44) 24/05/2022

(52) 13-02

(54) CONFIGURAÇÃO APLICADA A/EM CARREGADOR ELÉTRICO PARA TELEFONES

(71) ANGEL ELECTRONICS LIMITED (GB)

(72) DAVID WILLIAM CLARK

(74) LEONOR MAGALHÃES PERES GALVÃO



Arquivamento

(21) BR 30 2021 005607-0 Código 35 - Arquivamento do Pedido – Art. 216 § 2º e Art. 106 § 3º da LPI
(22) 09/11/2021
(44) 24/05/2022
(52) 21-02
(54) CONFIGURAÇÃO APLICADA A/EM CONTADOR DE EXERCÍCIOS
(71) ARLES PAULO DIAS DA SILVA (BR/PR) ; LUCAS TEODORO DOS SANTOS (BR/PR)
(72) ARLES PAULO DIAS DA SILVA; LUCAS TEODORO DOS SANTOS
(74) DEFERE - SERVIÇOS EM PROPRIEDADE INTELECTUAL
Arquivamento

(21) BR 30 2021 005860-0 Código 35 - Arquivamento do Pedido – Art. 216 § 2º e Art. 106 § 3º da LPI
(22) 23/11/2021
(44) 24/05/2022
(52) 26-05
(54) CONFIGURAÇÃO APLICADA A/EM DISSIPADOR DE CALOR
(71) ECOLITE DO BRASIL INDUSTRIAL LTDA (BR/RS)
(72) LUIZ FRANCISCO SCHMIDT JUNIOR
Arquivamento

(21) BR 30 2022 000033-7 Código 35 - Arquivamento do Pedido – Art. 216 § 2º e Art. 106 § 3º da LPI
(22) 06/01/2022
(44) 24/05/2022
(52) 06-01
(54) CONFIGURAÇÃO APLICADA A/EM BANQUETA
(71) PAULO ALBERTO PAIS GOMES (BR/BA)
(72) PAULO ALBERTO PAES GOMES
Arquivamento

(21) BR 30 2022 000115-5 Código 35 - Arquivamento do Pedido – Art. 216 § 2º e Art. 106 § 3º da LPI
(22) 11/01/2022
(44) 24/05/2022
(52) 21-02
(54) CONFIGURAÇÃO APLICADA A/EM PAR DE LUVAS
(71) BENU PRODUTOS E EVENTOS ESPECIAIS LTDA - ME (BR/MG)
(72) MICHELLE BITENCOURT LOPES DE FREITAS
(74) ÂNGELO TADEU BAPTISTA
Arquivamento

(21) BR 30 2022 000198-8 Código 35 - Arquivamento do Pedido – Art. 216 § 2º e Art. 106 § 3º da LPI
(22) 17/01/2022
(44) 24/05/2022



(52) 03-01
(54) CONFIGURAÇÃO APLICADA A/EM CASE
(71) AGN GROUP SUPRIMENTOS EIRELI - EPP (BR/PE)
(72) ARTHUR BRAINNER OLIVEIRA DA SILVA
Arquivamento

(21) BR 30 2022 000222-4 Código 35 - Arquivamento do Pedido – Art. 216 § 2º e Art. 106 § 3º da LPI
(22) 18/01/2022
(44) 24/05/2022
(52) 07-07
(54) CONFIGURAÇÃO APLICADA A/EM VASILHA
(71) CARLOS DE MORAES SANCHEZ (BR/RS)
(72) CARLOS DE MORAES SANCHEZ; AUGUSTINO LUIZ CANAL
(74) DANIEL TEIXEIRA ELOI SANTOS
Arquivamento

(21) BR 30 2022 000429-4 Código 35 - Arquivamento do Pedido – Art. 216 § 2º e Art. 106 § 3º da LPI
(22) 28/01/2022
(44) 24/05/2022
(52) 06-01
(54) CONFIGURAÇÃO APLICADA A/EM CADEIRA
(71) PASCOALI E HEIKO ARQUITETURA LTDA (BR/PR)
(72) KAMILA PASCOALI MATOS; JULIANA HEIKO YAMADA MAURO
(74) MARIANA SAMBATI
Arquivamento

(21) BR 30 2022 000432-4 Código 35 - Arquivamento do Pedido – Art. 216 § 2º e Art. 106 § 3º da LPI
(22) 28/01/2022
(44) 24/05/2022
(52) 06-01
(54) CONFIGURAÇÃO APLICADA A/EM CADEIRA
(71) PASCOALI E HEIKO ARQUITETURA LTDA (BR/PR)
(72) JULIANA HEIKO YAMADA MAURO; KAMILA PASCOALI MATOS
(74) MARIANA SAMBATI
Arquivamento



Código 36 - Indeferimento - Art. 106 § 4º da LPI

Indeferido o pedido por não atender ao disposto no Art. 100 da LPI, conforme informado no complemento do despacho. Desta data corre o prazo de 60 (sessenta) dias para eventual recurso do depositante.

(21) BR 30 2020 004581-5

Código 36 - Indeferimento - Art. 106 § 4º da LPI

(22) 30/09/2020

(30) 31/03/2020 US 29/729,987

(44) 24/05/2022

(52) 24-02

(54) CONFIGURAÇÃO APLICADA A/EM IMPLANTE HUMERAL

(71) HOWMEDICA OSTEONICS CORP. (US)

(72) KEVIN P. KNOX; AUSTIN WYATT MUTCHLER; SHAWN M. GARGAC;
ALEXANDER PAUL WOLFE; DAVID R. STUMP(74) Hugo Silva & Maldonado Propriedade Intelectual Sociedade Civil S/C Ltda.
objeto se enquadra no artigo 100 da lei 9.279/1996 . não é registrável como
desenho industrial forma essencialmente determinada por questões técnicas ou
funcionais.

(21) BR 30 2021 002019-0

Código 36 - Indeferimento - Art. 106 § 4º da LPI

(22) 07/05/2021

(30) 09/11/2020 EM 008263396

(44) 24/05/2022

(52) 23-01

(54) CONFIGURAÇÃO APLICADA A/EM VÁLVULA DE SEGURANÇA

(71) DANFOSS A/S (DK)

(72) SIMON AHRENS LASSEN; KLAUS HALLDORSSON

(74) DANNEMANN, SIEMSEN, BIGLER & IPANEMA MOREIRA

objeto se enquadra no artigo 100 da lei 9.279/1996 . não é registrável como
desenho industrial forma essencialmente determinada por questões técnicas ou
funcionais.

(21) BR 30 2021 003170-1

Código 36 - Indeferimento - Art. 106 § 4º da LPI

(22) 07/07/2021

(44) 24/05/2022

(52) 12-16

(54) CONFIGURAÇÃO APLICADA A/EM PISTÃO

(71) MARCO ANTONIO DELLAMANHA (BR/MS)

(72) MARCO ANTONIO DELLAMANHA

(74) Officework Marcas e Patentes Ltda

objeto se enquadra no artigo 100 da lei 9.279/1996 . não é registrável como
desenho industrial forma essencialmente determinada por questões técnicas ou

funcionais.

(21) BR 30 2021 003171-0

Código 36 - Indeferimento - Art. 106 § 4º da LPI

(22) 07/07/2021

(44) 24/05/2022

(52) 12-16

(54) CONFIGURAÇÃO APLICADA A/EM PISTÃO

(71) MARCO ANTONIO DELLAMANHA (BR/MS)

(72) MARCO ANTONIO DELLAMANHA

(74) Officework Marcas e Patentes Ltda

objeto se enquadra no artigo 100 da lei 9.279/1996 . não é registrável como desenho industrial forma essencialmente determinada por questões técnicas ou funcionais.

(21) BR 30 2021 003172-8

Código 36 - Indeferimento - Art. 106 § 4º da LPI

(22) 07/07/2021

(44) 24/05/2022

(52) 12-16

(54) CONFIGURAÇÃO APLICADA A/EM PISTÃO

(71) MARCO ANTONIO DELLAMANHA (BR/MS)

(72) MARCO ANTONIO DELLAMANHA

(74) Officework Marcas e Patentes Ltda

objeto se enquadra no artigo 100 da lei 9.279/1996 . não é registrável como desenho industrial forma essencialmente determinada por questões técnicas ou funcionais.

(21) BR 30 2021 003814-5

Código 36 - Indeferimento - Art. 106 § 4º da LPI

(22) 12/08/2021

(44) 24/05/2022

(52) 25-01

(54) CONFIGURAÇÃO APLICADA A/EM BASE ESPAÇADORA

(71) CLZ & CIA COMÉRCIO DE MATERIAL DE CONSTRUÇÃO -LTDA - EPP (BR/SC)

(72) ISABELLA MARIA GORGES

(74) Rogério de Souza

Exigência técnica cumprida de maneira insatisfatória. Pedido indeferido devido à não conformidade ao contido no(s) art.: 101, inciso II, c/c item 5.12.2 do Manual de Desenhos Industriais - 1ª revisão; 101, inciso III, c/c item 5.12.2 do Manual de Desenhos Industriais - 1ª revisão; 101, inciso IV, c/c item 5.12.2 do Manual de Desenhos Industriais - 1ª revisão; Pedido indeferido com base no item 5.12.2 do Manual de Desenhos Industriais - 1ª revisão, por não terem sido feitas as correções dos desenhos, solicitadas devido à inconformidade com o item 5.6 do Manual, descumprindo o art. 101 da LPI. O requerente respondeu à exigência publicada na RPI 2655 com as mesmas figuras do depósito e, mesmo tendo sido



alertado de que a recusa em cumprir a exigência poderia resultar em indeferimento, apresentou novamente as mesmas figuras em cumprimento à exigência publicada na RPI 2668. Também não foram corrigidos o relatório descritivo e a reivindicação, que também estão fora do padrão do Manual. Portanto, entendemos que a requerente deliberadamente se recusa a cumprir as exigências técnicas, justificando o indeferimento.

(21) BR 30 2021 004030-1

Código 36 - Indeferimento - Art. 106 § 4º da LPI

(22) 23/08/2021

(30) 22/03/2021 EM 008471312

(44) 24/05/2022

(52) 32-00

(54) PADRÃO ORNAMENTAL APLICADO A/EM ELEMENTO DECORATIVO

(71) HUGO BOSS TRADE MARK MANAGEMENT GMBH & CO. KG (DE)

(72) HUGO BOSS AG.

(74) DANNEMANN, SIEMSEN, BIGLER & IPANEMA MOREIRA

objeto se enquadra no artigo 100 da lei 9.279/1996 . não é registrável como desenho industrial a forma comum ou vulgar.



Código 38 - Outros Recursos

Notificação de interposição de recurso ao Presidente do INPI contra a decisão proferida pela Diretoria, objetivando o reexame da matéria. Desta data corre o prazo de 60 (sessenta) dias para apresentação de contrarrazões por qualquer Interessado. Poderá ser requerida cópia do recurso com o peticionamento do serviço 824 - cópia reprográfica simples.

(21) BR 30 2021 002249-4

Código 38 - Outros Recursos

(22) 24/05/2021

(71) ATTENT AS (NO)

(74) DANNEMANN, SIEMSEN, BIGLER & IPANEMA MOREIRA

Recurso contra a perda de prioridade: Pet. (WB) 870220038456, de 4/5/2022.

(11) BR 30 2021 003911-7

Código 38 - Outros Recursos

(22) 18/08/2021

(71) WAHL CLIPPER CORPORATION (US)

(74) CITY PATENTES E MARCAS LTDA.

Recurso contra decisão de petição não atendida: Pet. (WB) 870220037952, de 2/05/2022.

Código 39 - Concessão do Registro

Concessão do registro de desenho industrial. O certificado de registro está disponível no portal do INPI. Desta data corre o prazo de 5 (cinco) anos para interposição de nulidade administrativa por qualquer interessado (Art.113 § 1º da LPI). Os efeitos da concessão serão suspensos caso o pedido de nulidade seja interposto no prazo de 60 (sessenta) dias, contados da data da concessão.

(11) BR 30 2020 004225-5

Código 39 - Concessão do Registro

(22) 09/09/2020

(15) 24/05/2022

(30) 10/03/2020 US 29/727,352

(45) 24/05/2022

(52) 28-03

(54) CONFIGURAÇÃO APLICADA A/EM REMOVEDOR DE PELOS

(73) IDEAVILLAGE PRODUCTS CORP. (US)

(72) AARON SZYMANSKI; DAVID STOWERS; ERIC LANGBERG

(74) Dannemann, Siemsen, Bigler & Ipanema Moreira

10 (dez) anos contados a partir de 09/09/2020, mediante o recolhimento da taxa quinquenal de manutenção (Artigos 119 e 120 da LPI) e observadas as demais condições legais.

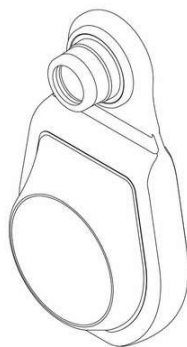
(11) BR 30 2020 006109-8

Código 39 - Concessão do Registro

(22) 18/12/2020

(15) 24/05/2022

(43) 09/11/2021

(52) 30-08

(54) CONFIGURAÇÃO APLICADA A/EM ETIQUETA PARA ORELHA DE ANIMAL

(73) SCR ENGINEERS LTD. (IL)

(72) MORDEHAY COHEN; TARAS KHOMITSKY; SAMY HAZAN

(74) JULIO GUIDI LIMA DA ROCHA

10 (dez) anos contados a partir de 18/12/2020, mediante o recolhimento da taxa quinquenal de manutenção (Artigos 119 e 120 da LPI) e observadas as demais condições legais.

(11) BR 30 2021 002829-8

Código 39 - Concessão do Registro

(22) 18/06/2021

(15) 24/05/2022

(30) 21/12/2020 EM 008355341-0001

(45) 24/05/2022

(52) 14-04

(54) PADRÃO ORNAMENTAL APLICADO A/EM INTERFACE GRÁFICA



(73) F. HOFFMANN-LA ROCHE AG (CH)

(72) MATTHIAS GIESELMANN; GUILLERMO MARTINEZ LOPEZ-CORELL;
OLEG NOVIKOV

(74) DANNEMANN, SIEMSEN, BIGLER & IPANEMA MOREIRA

10 (dez) anos contados a partir de 18/06/2021, mediante o recolhimento da taxa quinquenal de manutenção (Artigos 119 e 120 da LPI) e observadas as demais condições legais.

(11) BR 30 2021 003138-8



Código 39 - Concessão do Registro

(22) 06/07/2021

(15) 24/05/2022

(45) 24/05/2022

(52) 14-02 , 14-03

(54) CONFIGURAÇÃO APLICADA A/EM ROTEADOR

(73) INTELBRAS S.A. INDÚSTRIA DE TELECOMUNICAÇÃO ELETRÔNICA
BRASILEIRA (BR/SC)

(72) ALBERT YURI FARIAS MYLLA; MICHEL PEREIRA DIAS; IAN AZEVEDO
TORRES; PEDRO AUGUSTO ROCHA; JOAO GUILHERME SCHMITT MULLER;
KARINE BORGES; FÁBIO IGNÁCIO DA ROSA; ALUISIO MAYKOT SERAFIM;
RENATA SCUSSEL FERREIRA LIMA

(74) CREAÇÃO MARCAS E PATENTES LTDA.

10 (dez) anos contados a partir de 06/07/2021, mediante o recolhimento da taxa quinquenal de manutenção (Artigos 119 e 120 da LPI) e observadas as demais condições legais.

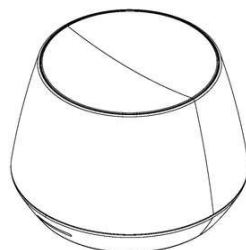

(11) BR 30 2021 003272-4

Código 39 - Concessão do Registro

(22) 14/07/2021

(15) 24/05/2022

(30) 15/01/2021 KR 30-2021-0002365

(45) 24/05/2022

(52) 15-05

(54) CONFIGURAÇÃO APLICADA A/EM MÁQUINA DE LAVAR ROUPA

(73) LG ELECTRONICS INC. (KR)

(72) JAEYOUNG KIM; HOIL JEON; DONGHWAN LEE; KYUNGAH LEE; KIHYUK



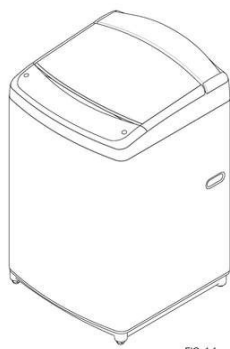

FIG. 1.1

KIM

(74) DANNEMANN, SIEMSEN, BIGLER & IPANEMA MOREIRA

10 (dez) anos contados a partir de 14/07/2021, mediante o recolhimento da taxa quinquenal de manutenção (Artigos 119 e 120 da LPI) e observadas as demais condições legais.

(11) BR 30 2021 003371-2



Código 39 - Concessão do Registro

(22) 16/07/2021

(15) 24/05/2022

(45) 24/05/2022

(52) 32-00

(54) PADRÃO ORNAMENTAL APLICADO A/EM EMBALAGEM

(73) FALCON DISTRIBUIÇÃO, ARMAZENAMENTO E TRANSPORTES S.A. (BR/SP)

(72) JOÃO LOBO JEVEAUX; ALAN CANO MUNHOZ; AMANDA RODRIGUES DE OLIVEIRA; MATHEUS CALDERONI

(74) DANIEL ADVOGADOS (ALT.DE DANIEL & CIA)

10 (dez) anos contados a partir de 16/07/2021, mediante o recolhimento da taxa quinquenal de manutenção (Artigos 119 e 120 da LPI) e observadas as demais condições legais.

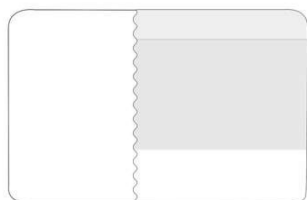

FIG. 1.1
Vista em perspectiva

(11) BR 30 2021 003632-0

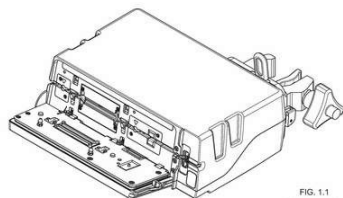

FIG. 1.1
Vista em perspectiva

Código 39 - Concessão do Registro

(22) 02/08/2021

(15) 24/05/2022

(30) 05/02/2021 US 29/769,487

(45) 24/05/2022

(52) 24-02

(54) CONFIGURAÇÃO APLICADA A/EM BOMBA DE INFUSÃO

(73) BAXTER INTERNATIONAL INC. (US) ; BAXTER HEALTHCARE SA (CH)

(72) ULF QUENSEL; JIRI SLABY; MARK ANDREW LUZBETAK; STEVEN

PIPPIN; AARON HEXAMER; ABHILASH JOSHUA PRASAD; JING LI; GERALD

ANTHONY GUADAGNO; LOUISE ANNABEL HODGSON; DEREK RAY REIGLE

(74) DANNEMANN, SIEMSEN, BIGLER & IPANEMA MOREIRA

10 (dez) anos contados a partir de 02/08/2021, mediante o recolhimento da taxa



quinquenal de manutenção (Artigos 119 e 120 da LPI) e observadas as demais condições legais.

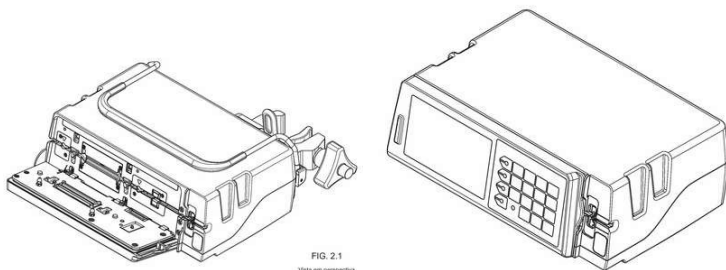
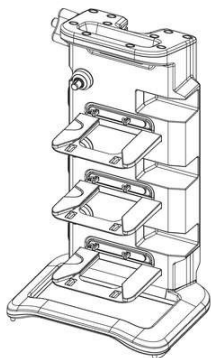

FIG. 2.1
Vista em perspectiva

(11) BR 30 2021 003633-9



Código 39 - Concessão do Registro

(22) 02/08/2021

(15) 24/05/2022

(30) 05/02/2021 US 29/769,501

(45) 24/05/2022

(52) 24-02

(54) CONFIGURAÇÃO APLICADA A/EM SUPORTE PARA BOMBA DE INFUSÃO

(73) BAXTER INTERNATIONAL INC. (US) ; BAXTER HEALTHCARE SA (CH)

(72) JIRI SLABY; TROY DAVID HEAVELYN; JING LI; AARON HEXAMER; MARK ANDREW LUZBETAK; KEN POWERS; ANDREW KELLOCK; ULF QUENSEL; ROBERT CUEVAS; DAVID GORGI

(74) DANNEMANN, SIEMSEN, BIGLER & IPANEMA MOREIRA

10 (dez) anos contados a partir de 02/08/2021, mediante o recolhimento da taxa quinquenal de manutenção (Artigos 119 e 120 da LPI) e observadas as demais condições legais.

(11) BR 30 2021 003644-4

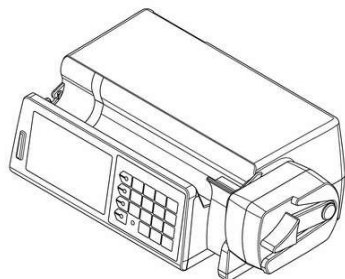

Código 39 - Concessão do Registro

(22) 03/08/2021

(15) 24/05/2022

(30) 05/02/2021 US 29/769,500

(45) 24/05/2022

(52) 24-02

(54) CONFIGURAÇÃO APLICADA A/EM BOMBA DE SERINGA

(73) BAXTER INTERNATIONAL INC. (US) ; BAXTER HEALTHCARE SA (CH)

(72) ULF QUENSEL; STEVE PIPPIN; JIRI SLABY; MARK ANDREW LUZBETAK; AARON HEXAMER; KEVIN BORON; LOUISE ANNABEL HODGSON; ROBERTO CUEVAS; JING LI; ERIKA DELISLE

(74) DANNEMANN, SIEMSEN, BIGLER & IPANEMA MOREIRA

10 (dez) anos contados a partir de 03/08/2021, mediante o recolhimento da taxa quinquenal de manutenção (Artigos 119 e 120 da LPI) e observadas as demais condições legais.



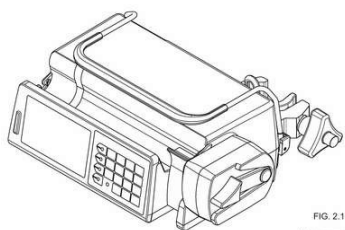
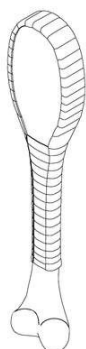

FIG. 2.1
Vista em perspectiva

(11) BR 30 2021 003688-6



Código 39 - Concessão do Registro

(22) 05/08/2021

(15) 24/05/2022

(30) 05/02/2021 US US 29/769,573

(45) 24/05/2022

(52) 30-10

(54) CONFIGURAÇÃO APLICADA A/EM ESCOVA DE DENTES PARA ANIMAIS

(73) ANGELA MARIE RENDON (CA)

(72) ANGELA MARIE RENDON

(74) LEÃO PROPRIEDADE INTELECTUAL

10 (dez) anos contados a partir de 05/08/2021, mediante o recolhimento da taxa quinquenal de manutenção (Artigos 119 e 120 da LPI) e observadas as demais condições legais.

(11) BR 30 2021 003715-7

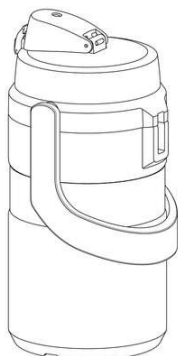

Código 39 - Concessão do Registro

(22) 06/08/2021

(15) 24/05/2022

(30) 09/02/2021 US 29/770,107

(45) 24/05/2022

(52) 09-01

(54) CONFIGURAÇÃO APLICADA A/EM GARRAFA DE BEBIDA

(73) THERMOS L.L.C. (US)

(72) AUDRA NORVILAS; MARVIN LANE; TOBI OGUNRO

(74) PAULO DE TARSO CASTRO BRANDÃO

10 (dez) anos contados a partir de 06/08/2021, mediante o recolhimento da taxa quinquenal de manutenção (Artigos 119 e 120 da LPI) e observadas as demais condições legais.



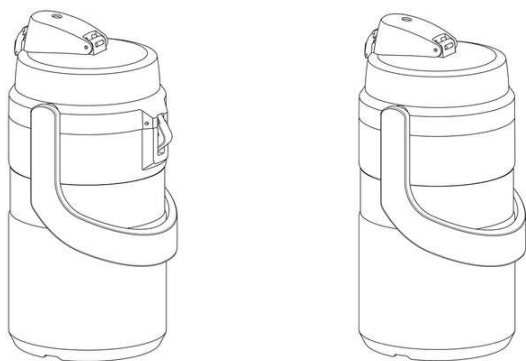

(11) BR 30 2021 003738-6

Código 39 - Concessão do Registro

(22) 10/08/2021

(15) 24/05/2022

(45) 24/05/2022

(52) 08-09

(54) CONFIGURAÇÃO APLICADA EM SUPORTE PARA ROLDANA

(73) TEC VIDRO IND. COM. SERV. TÉCNICOS LTDA. (BR/SP)

(72) RUBENS AMÉRICO BRAGA

(74) Proind Marcas e Patentes Ltda

10 (dez) anos contados a partir de 10/08/2021, mediante o recolhimento da taxa quinquenal de manutenção (Artigos 119 e 120 da LPI) e observadas as demais condições legais.

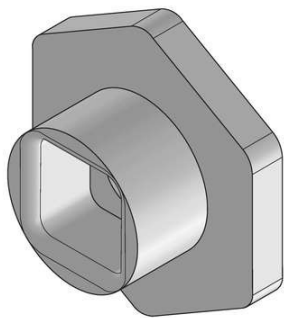

(11) BR 30 2021 003783-1

Código 39 - Concessão do Registro

(22) 11/08/2021

(15) 24/05/2022

(30) 12/02/2021 US 29/770522

(45) 24/05/2022

(52) 12-16

(54) CONFIGURAÇÃO APLICADA A/EM ESPELHO RETROVISOR PARA VEÍCULO

(73) FORD GLOBAL TECHNOLOGIES, LLC. (US)

(72) SOOHYOUNG KIM; DAMON G. DEPEYSTER; PAUL WRAITH

(74) CAROLINA NAKATA

10 (dez) anos contados a partir de 11/08/2021, mediante o recolhimento da taxa quinquenal de manutenção (Artigos 119 e 120 da LPI) e observadas as demais condições legais.





(11) BR 30 2021 003935-4



Código 39 - Concessão do Registro

(22) 19/08/2021

(15) 24/05/2022

(45) 24/05/2022

(52) 06-03

(54) CONFIGURAÇÃO APLICADA A/EM MESA DE CABECEIRA

(73) LOJAS RPM MOVEIS EIRELI (BR/SP)

(72) RENATO SOARES TEIXEIRA

10 (dez) anos contados a partir de 19/08/2021, mediante o recolhimento da taxa quinquenal de manutenção (Artigos 119 e 120 da LPI) e observadas as demais condições legais.



(11) BR 30 2021 003942-7

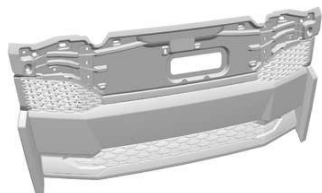

Código 39 - Concessão do Registro

(22) 19/08/2021

(15) 24/05/2022

(30) 05/08/2021 WO WIPO107463

(45) 24/05/2022

(52) 12-16

(54) CONFIGURAÇÃO APLICADA A/EM GRADE DE VEÍCULO

(73) DAF TRUCKS N.V. (NL)

(72) BART VAN LOTRINGEN

(74) DAVID DO NASCIMENTO ADVOGADOS ASSOCIADOS

10 (dez) anos contados a partir de 19/08/2021, mediante o recolhimento da taxa quinquenal de manutenção (Artigos 119 e 120 da LPI) e observadas as demais condições legais.



(11) BR 30 2021 003956-7

Código 39 - Concessão do Registro

(22) 19/08/2021

(15) 24/05/2022

(30) 05/08/2021 WO WIPO107463

(45) 24/05/2022

(52) 12-16

(54) CONFIGURAÇÃO APLICADA A/EM FENDER

(73) DAF TRUCKS N.V. (NL)

(72) BART VAN LOTRINGEN

(74) DAVID DO NASCIMENTO ADVOGADOS ASSOCIADOS

10 (dez) anos contados a partir de 19/08/2021, mediante o recolhimento da taxa quinquenal de manutenção (Artigos 119 e 120 da LPI) e observadas as demais condições legais.

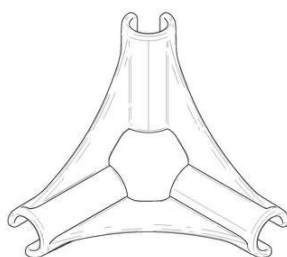
(11) BR 30 2021 004147-2

Código 39 - Concessão do Registro

(22) 01/09/2021

(15) 24/05/2022

(30) 04/03/2021 US 29/772,892

(45) 24/05/2022

(52) 08-08

(54) CONFIGURAÇÃO APLICADA A/EM SUPORTE DE CANTO

(73) LOVEVERY, INC. (US)

(72) STEPHEN BLAISE LAWLESS; PHILIP JACOB FOUTS

(74) CLARKE, MODET PROPRIEDADE INTELECTUAL LTDA.

10 (dez) anos contados a partir de 01/09/2021, mediante o recolhimento da taxa quinquenal de manutenção (Artigos 119 e 120 da LPI) e observadas as demais condições legais.

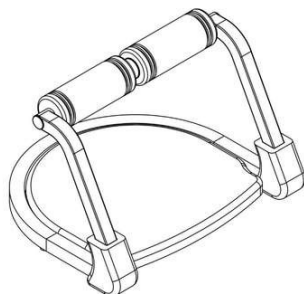
(11) BR 30 2021 004529-0

Código 39 - Concessão do Registro

(22) 16/09/2021

(15) 24/05/2022

(45) 24/05/2022

(52) 21-02

(54) CONFIGURAÇÃO APLICADA A/EM APARELHO ABDOMINAL COM RETORNO

(73) ANDERSON DA SILVA (BR/SC)

(72) ANDERSON DA SILVA

(74) NILVAN PAULO MINGURANSE

10 (dez) anos contados a partir de 16/09/2021, mediante o recolhimento da taxa quinquenal de manutenção (Artigos 119 e 120 da LPI) e observadas as demais condições legais.

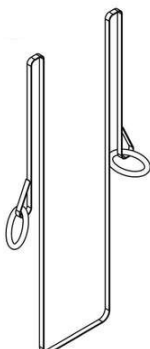
(11) BR 30 2021 004532-0

Código 39 - Concessão do Registro

(22) 16/09/2021

(15) 24/05/2022

(45) 24/05/2022

(52) 21-02

(54) CONFIGURAÇÃO APLICADA A/EM ARGOLA DE SUSPENSÃO

(73) ANDERSON DA SILVA (BR/SC)

(72) ANDERSON DA SILVA

(74) NILVAN PAULO MINGURANSE

10 (dez) anos contados a partir de 16/09/2021, mediante o recolhimento da taxa quinquenal de manutenção (Artigos 119 e 120 da LPI) e observadas as demais condições legais.

(11) BR 30 2021 004563-0

Código 39 - Concessão do Registro

(22) 17/09/2021

(15) 24/05/2022

(30) 17/03/2021 KR 30-2021-0012920

(45) 24/05/2022

(52) 14-04

(54) PADRÃO ORNAMENTAL APLICADO A/EM INTERFACE GRÁFICA PARA DISPOSITIVO MÓVEL

(73) HONG SUN YANG (KR)

(72) HONG SUN YANG

(74) CLARKE, MODET PROPRIEDADE INTELECTUAL LTDA.

10 (dez) anos contados a partir de 17/09/2021, mediante o recolhimento da taxa quinquenal de manutenção (Artigos 119 e 120 da LPI) e observadas as demais condições legais.

(11) BR 30 2021 004564-8

Código 39 - Concessão do Registro

(22) 17/09/2021

(15) 24/05/2022

(45) 24/05/2022

(52) 06-01

(54) CONFIGURAÇÃO APLICADA A/EM CADEIRA DE SALÃO DE BELEZA

(73) BRUDINE MOVEIS EIRELI (BR/SC)

(72) NEZIA MARIA MAI

(74) ANEL MARCAS E PATENTES LTDA

10 (dez) anos contados a partir de 17/09/2021, mediante o recolhimento da taxa quinquenal de manutenção (Artigos 119 e 120 da LPI) e observadas as demais condições legais.





(11) BR 30 2021 004565-6

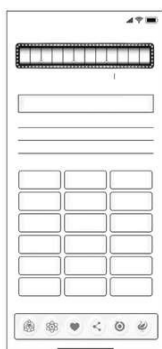

Código 39 - Concessão do Registro
 (22) 17/09/2021
 (15) 24/05/2022
 (30) 17/03/2021 KR 30-2021-0012919
 (45) 24/05/2022
 (52) 14-04
 (54) PADRÃO ORNAMENTAL APLICADO A/EM INTERFACE GRÁFICA PARA DISPOSITIVO MÓVEL
 (73) HONG SUN YANG (KR)
 (72) HONG SUN YANG
 (74) CLARKE, MODET PROPRIEDADE INTELECTUAL LTDA.

10 (dez) anos contados a partir de 17/09/2021, mediante o recolhimento da taxa quinquenal de manutenção (Artigos 119 e 120 da LPI) e observadas as demais condições legais.

(11) BR 30 2021 004646-6



Código 39 - Concessão do Registro
 (22) 22/09/2021
 (15) 24/05/2022
 (45) 24/05/2022
 (52) 28-03
 (54) CONFIGURAÇÃO APLICADA A/EM BARBEADORES ELÉTRICOS
 (73) MINXUN HUANG (CN)
 (72) MINXUN HUANG
 (74) CAROLINA MACHADO CALHEIROS

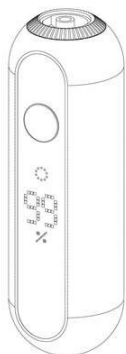

10 (dez) anos contados a partir de 22/09/2021, mediante o recolhimento da taxa quinquenal de manutenção (Artigos 119 e 120 da LPI) e observadas as demais condições legais.

(11) BR 30 2021 004647-4

Código 39 - Concessão do Registro

(22) 22/09/2021

(15) 24/05/2022

(45) 24/05/2022

(52) 28-03

(54) CONFIGURAÇÃO APLICADA A/EM BARBEADORES ELÉTRICOS

(73) MINXUN HUANG (CN)

(72) MINXUN HUANG

(74) CAROLINA MACHADO CALHEIROS

10 (dez) anos contados a partir de 22/09/2021, mediante o recolhimento da taxa quinquenal de manutenção (Artigos 119 e 120 da LPI) e observadas as demais condições legais.

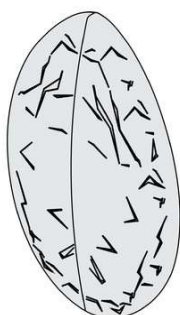
(11) BR 30 2021 004671-7

Código 39 - Concessão do Registro

(22) 23/09/2021

(15) 24/05/2022

(45) 24/05/2022

(52) 08-01

(54) CONFIGURAÇÃO APLICADA A/EM FACA

(73) SEBASTIAN LUIS PARASOLE (BR/DF)

(72) SEBASTIAN LUIS PARASOLE

(74) ANA PAULA MAZZEI DOS SANTOS LEITE

10 (dez) anos contados a partir de 23/09/2021, mediante o recolhimento da taxa quinquenal de manutenção (Artigos 119 e 120 da LPI) e observadas as demais condições legais.

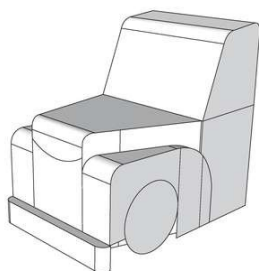
(11) BR 30 2021 004743-8

Código 39 - Concessão do Registro

(22) 27/09/2021

(15) 24/05/2022

(45) 24/05/2022

(52) 20-02

(54) CONFIGURAÇÃO APLICADA A/EM DISPLAY EXPOSITOR

(73) CHUNG KWO TZUO (BR/SP)

(72) CHUNG KWO TZUO

(74) AG MOREIRA MARCAS E PATENTES LTDA

10 (dez) anos contados a partir de 27/09/2021, mediante o recolhimento da taxa quinquenal de manutenção (Artigos 119 e 120 da LPI) e observadas as demais



condições legais.

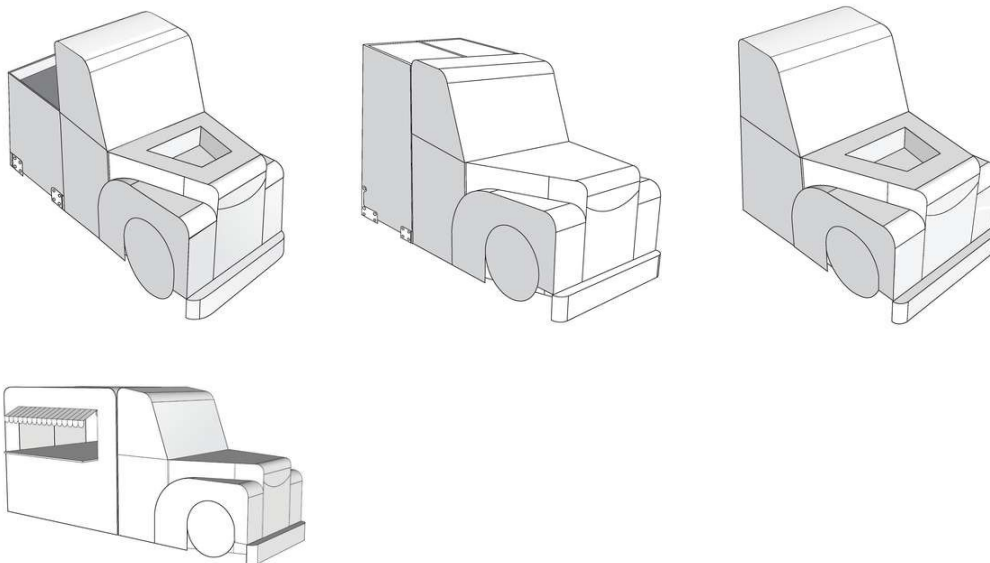

(11) BR 30 2021 004746-2



Código 39 - Concessão do Registro

(22) 27/09/2021

(15) 24/05/2022

(30) 29/03/2021 CN 202130173104.3

(45) 24/05/2022

(52) 12-08

(54) CONFIGURAÇÃO APLICADA A/EM AUTOMÓVEL

(73) GREAT WALL MOTOR COMPANY LIMITED (CN)

(72) YAJIE WANG; TAOSHENG HU; BAOWANG LI; YANGANG LIU; XIAODONG YUAN; YUERONG ZHAO; HANG SHI; SHANGCHENG LV; PANPAN WANG; ZHONGQIU LIU

(74) PAULO DE TARSO CASTRO BRANDÃO

10 (dez) anos contados a partir de 27/09/2021, mediante o recolhimento da taxa quinquenal de manutenção (Artigos 119 e 120 da LPI) e observadas as demais condições legais.

(11) BR 30 2021 004864-7

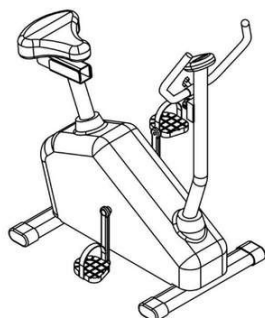

Código 39 - Concessão do Registro

(22) 30/09/2021

(15) 24/05/2022

(45) 24/05/2022

(52) 21-02

(54) CONFIGURAÇÃO APLICADA A/EM BICICLETA SPINNING

(73) ANDERSON DA SILVA (BR/SC)

(72) ANDERSON DA SILVA

(74) NILVAN PAULO MINGURANSE

10 (dez) anos contados a partir de 30/09/2021, mediante o recolhimento da taxa



quinquenal de manutenção (Artigos 119 e 120 da LPI) e observadas as demais condições legais.

(11) BR 30 2021 004921-0

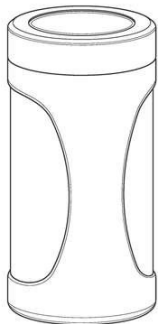

Código 39 - Concessão do Registro

(22) 04/10/2021

(15) 24/05/2022

(30) 14/09/2021 US 29/807,784

(45) 24/05/2022

(52) 07-01

(54) CONFIGURAÇÃO APLICADA A/EM RECIPIENTE TÉRMICO

(73) IN MOTION DESIGN, INC. (US)

(72) JANNELLE JUAREZ; SHEILA SAN AGUSTIN

(74) SANDRA SANCHEZ LYNCH

10 (dez) anos contados a partir de 04/10/2021, mediante o recolhimento da taxa quinquenal de manutenção (Artigos 119 e 120 da LPI) e observadas as demais condições legais.

(11) BR 30 2021 004967-8

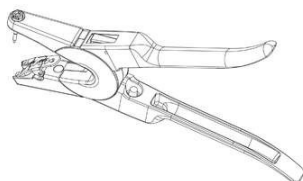

Código 39 - Concessão do Registro

(22) 07/10/2021

(15) 24/05/2022

(30) 08/04/2021 EM 008491476-0001

(45) 24/05/2022

(52) 30-08

(54) CONFIGURAÇÃO APLICADA A/EM APLICADOR DE ETIQUETA

(73) ALLFLEX AUSTRALIA PTY LTD (AU) ; CHEVILLOT SAS (FR)

(72) BENJAMIN THOMAS JOHN WILKINSON; ANTONIN MAURICE PATRICK FILIPPELLI; QUENTIN SERGE LE MAY; BRUNO PHILIPPE JEAN TEYCHENE

(74) CLARKE, MODET PROPRIEDADE INTELECTUAL LTDA.

10 (dez) anos contados a partir de 07/10/2021, mediante o recolhimento da taxa quinquenal de manutenção (Artigos 119 e 120 da LPI) e observadas as demais condições legais.

(11) BR 30 2021 004969-4



Código 39 - Concessão do Registro

(22) 07/10/2021

(15) 24/05/2022

(45) 24/05/2022

(52) 06-01

(54) CONFIGURAÇÃO APLICADA A/EM ASSENTO

(73) PAULO CELSO CARDOSO BACCHI (US)

(72) PAULO CELSO CARDOSO BACCHI

(74) JEFFERSON DE ARAUJO SERAFIM



10 (dez) anos contados a partir de 07/10/2021, mediante o recolhimento da taxa quinquenal de manutenção (Artigos 119 e 120 da LPI) e observadas as demais condições legais.

(11) BR 30 2021 005138-9

Código 39 - Concessão do Registro
(22) 19/10/2021
(15) 24/05/2022
(45) 24/05/2022
(52) 02-04
(54) CONFIGURAÇÃO APLICADA A/EM BOTA
(73) RUSH DIRECT INC. (US)
(72) ODAIR JOSÉ FERRO
(74) CAROLINA NAKATA

10 (dez) anos contados a partir de 19/10/2021, mediante o recolhimento da taxa quinquenal de manutenção (Artigos 119 e 120 da LPI) e observadas as demais condições legais.

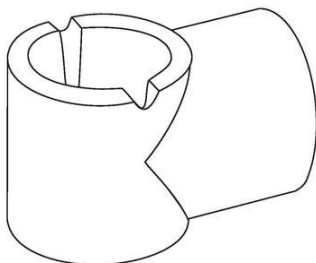
(11) BR 30 2021 005181-8

Código 39 - Concessão do Registro
(22) 21/10/2021
(15) 24/05/2022
(45) 24/05/2022
(52) 08-09
(54) CONFIGURAÇÃO APLICADA EM CONECTOR PARA MACA HOSPITALAR
(73) V.N.O ORTOPEDIA INDUSTRIA E COMÉRCIO IMPORTAÇÃO E EXPORTAÇÃO LTDA EPP (BR/SP)
(72) RUY DE OLIVEIRA MACHADO
(74) FABIOLA DE LOURDES ANTONIO COUTINHO

10 (dez) anos contados a partir de 21/10/2021, mediante o recolhimento da taxa quinquenal de manutenção (Artigos 119 e 120 da LPI) e observadas as demais condições legais.

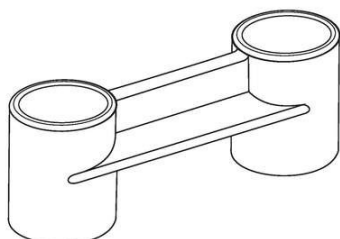
(11) BR 30 2021 005182-6

Código 39 - Concessão do Registro
(22) 21/10/2021
(15) 24/05/2022
(45) 24/05/2022
(52) 23-01
(54) CONFIGURAÇÃO APLICADA EM CONECTOR PARA TUBULAÇÃO HIDRÁULICA
(73) V.N.O ORTOPEDIA INDUSTRIA E COMÉRCIO IMPORTAÇÃO E EXPORTAÇÃO LTDA EPP (BR/SP)
(72) RUY DE OLIVEIRA MACHADO



(74) FABIOLA DE LOURDES ANTONIO COUTINHO

10 (dez) anos contados a partir de 21/10/2021, mediante o recolhimento da taxa quinquenal de manutenção (Artigos 119 e 120 da LPI) e observadas as demais condições legais.

(11) BR 30 2021 005203-2

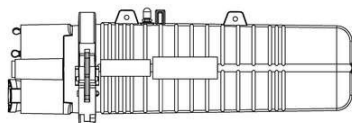

Código 39 - Concessão do Registro

(22) 21/10/2021

(15) 24/05/2022

(45) 24/05/2022

(52) 14-03 , 14-99

(54) CONFIGURAÇÃO APLICADA A/EM CAIXA TERMINAL ÓPTICA

(73) FIBRACEM TELEINFORMÁTICA LTDA (BR/PR)

(72) LUIZ CARLOS SILVEIRA BITENCOURT

(74) ALCION BUBNIAK

10 (dez) anos contados a partir de 21/10/2021, mediante o recolhimento da taxa quinquenal de manutenção (Artigos 119 e 120 da LPI) e observadas as demais condições legais.

(11) BR 30 2021 005207-5

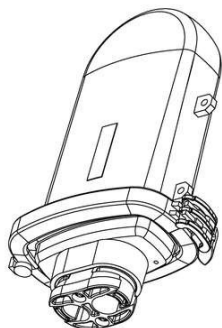

Código 39 - Concessão do Registro

(22) 21/10/2021

(15) 24/05/2022

(45) 24/05/2022

(52) 14-03 , 14-99

(54) CONFIGURAÇÃO APLICADA A/EM CAIXA TERMINAL ÓPTICA

(73) FIBRACEM TELEINFORMÁTICA LTDA (BR/PR)

(72) LUIZ CARLOS SILVEIRA BITENCOURT

(74) ALCION BUBNIAK

10 (dez) anos contados a partir de 21/10/2021, mediante o recolhimento da taxa quinquenal de manutenção (Artigos 119 e 120 da LPI) e observadas as demais condições legais.

(11) BR 30 2021 005208-3

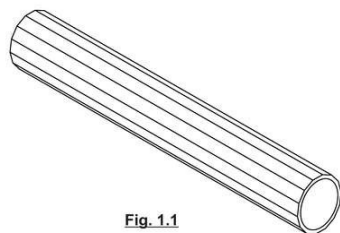

Fig. 1.1

Código 39 - Concessão do Registro

(22) 21/10/2021

(15) 24/05/2022

(45) 24/05/2022

(52) 21-04

(54) CONFIGURAÇÃO APLICADA EM CONECTOR DE VARETAS DE BARRACA

(73) DNA GREEN PRODUTOS PARA CULTIVO EIRELI. ME (BR/PR)

(72) FELIPE LEONARDO SCORCIN PACHECO

(74) SEMAPA MARCAS E PATENTES EIRELI.



10 (dez) anos contados a partir de 21/10/2021, mediante o recolhimento da taxa quinquenal de manutenção (Artigos 119 e 120 da LPI) e observadas as demais condições legais.

(11) BR 30 2021 005210-5

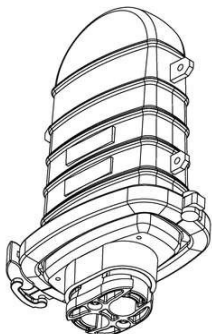

Código 39 - Concessão do Registro

(22) 21/10/2021

(15) 24/05/2022

(45) 24/05/2022

(52) 14-03 , 14-99

(54) CONFIGURAÇÃO APLICADA A/EM CAIXA TERMINAL ÓPTICA

(73) FIBRACEM TELEINFORMÁTICA LTDA (BR/PR)

(72) LUIZ CARLOS SILVEIRA BITENCOURT

(74) ALCION BUBNIAK

10 (dez) anos contados a partir de 21/10/2021, mediante o recolhimento da taxa quinquenal de manutenção (Artigos 119 e 120 da LPI) e observadas as demais condições legais.

(11) BR 30 2021 005278-4



Código 39 - Concessão do Registro

(22) 27/10/2021

(15) 24/05/2022

(30) 19/08/2021 AR 100099

(45) 24/05/2022

(52) 14-02

(54) CONFIGURAÇÃO APLICADA A/EM DISPOSITIVO DE PAGAMENTO ELETRÔNICO

(73) TECH FUND S.R.L. (UY)

(72) VICTORIA SLAKER; NICOLAS LENOTTE

(74) DANNEMANN, SIEMSEN, BIGLER & IPANEMA MOREIRA

10 (dez) anos contados a partir de 27/10/2021, mediante o recolhimento da taxa quinquenal de manutenção (Artigos 119 e 120 da LPI) e observadas as demais condições legais.



(11) BR 30 2021 005282-2

Código 39 - Concessão do Registro





(22) 27/10/2021
 (15) 24/05/2022
 (45) 24/05/2022
 (52) 12-02
 (54) CONFIGURAÇÃO APLICADA A/EM CARRINHO PARA BAGAGEM
 (73) GIVI S.P.A. (IT)
 (72) VISENZI GIUSEPPE
 (74) EDMUNDO BRUNNER ASSESSORIA EM PROPRIEDADE INDUSTRIAL LTDA

10 (dez) anos contados a partir de 27/10/2021, mediante o recolhimento da taxa quinquenal de manutenção (Artigos 119 e 120 da LPI) e observadas as demais condições legais.

(11) BR 30 2021 005293-8



Código 39 - Concessão do Registro
 (22) 27/10/2021
 (15) 24/05/2022
 (30) 27/04/2021 EM 008520506-0003
 (45) 24/05/2022
 (52) 09-01
 (54) CONFIGURAÇÃO APLICADA A/EM GARRAFA
 (73) FREIXENET, S.A. (ES)
 (72) NICHOLAS JOHN HANSON
 (74) HERRERO & ASSOCIADOS BRASIL PROPRIEDADE INTELECTUAL LTDA.

10 (dez) anos contados a partir de 27/10/2021, mediante o recolhimento da taxa quinquenal de manutenção (Artigos 119 e 120 da LPI) e observadas as demais condições legais.

(11) BR 30 2021 005379-9

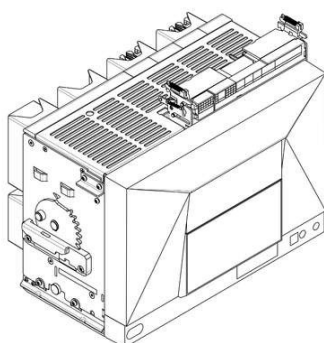

Código 39 - Concessão do Registro
 (22) 29/10/2021
 (15) 24/05/2022
 (30) 29/04/2021 EM 008524839
 (45) 24/05/2022
 (52) 13-03
 (54) CONFIGURAÇÃO APLICADA A/EM COMPONENTE PARA DISJUNTOR
 (73) ABB S.P.A. (IT)
 (72) ANTONIO FIDIGATTI; LUIGI-ARTURO DEGLI INNOCENTI; MARCO BONFANTI
 (74) ARIBONI, FABBRI E SCHMIDT SOCIEDADE DE ADVOGADOS

10 (dez) anos contados a partir de 29/10/2021, mediante o recolhimento da taxa quinquenal de manutenção (Artigos 119 e 120 da LPI) e observadas as demais condições legais.

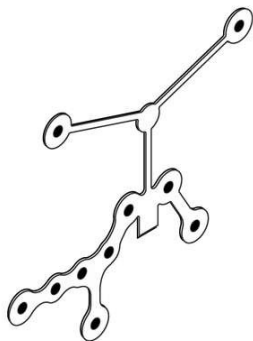

(11) BR 30 2021 005472-8

Código 39 - Concessão do Registro

(22) 04/11/2021

(15) 24/05/2022

(30) 05/05/2021 US 29/782,200

(45) 24/05/2022

(52) 13-03

(54) CONFIGURAÇÃO APLICADA A/EM MATRIZ DE EMPLASTRO DE ELETRODO

(73) NULINE SENSORS, LLC (US)

(72) GEORGE H. CADENA III

(74) HUGO SILVA & MALDONADO PROPRIEDADE INTELECTUAL SOCIEDADE CIVIL S/C LTDA.

10 (dez) anos contados a partir de 04/11/2021, mediante o recolhimento da taxa quinquenal de manutenção (Artigos 119 e 120 da LPI) e observadas as demais condições legais.

(11) BR 30 2021 005494-9

Código 39 - Concessão do Registro

(22) 05/11/2021

(15) 24/05/2022

(30) 06/05/2021 EM 008531891-0005

(45) 24/05/2022

(52) 02-04

(54) CONFIGURAÇÃO APLICADA A/EM CALÇADO

(73) VEJA FAIR TRADE SARL (FR)

(72) FRANÇOIS GHISLAIN MORILLION; SEBASTIEN KOPP

(74) RONER GUERRA FABRIS

10 (dez) anos contados a partir de 05/11/2021, mediante o recolhimento da taxa quinquenal de manutenção (Artigos 119 e 120 da LPI) e observadas as demais condições legais.

(11) BR 30 2021 005637-2

Código 39 - Concessão do Registro

(22) 10/11/2021

(15) 24/05/2022

(45) 24/05/2022

(52) 12-16

(54) CONFIGURAÇÃO APLICADA A/EM COXIM

(73) NELSON PACHECO DA FONSECA (BR/SP)

(72) NELSON PACHECO DA FONSECA

(74) VILELA COELHO SOCIEDADE DE ADVOGADOS

10 (dez) anos contados a partir de 10/11/2021, mediante o recolhimento da taxa quinquenal de manutenção (Artigos 119 e 120 da LPI) e observadas as demais



condições legais.

(11) BR 30 2021 005756-5

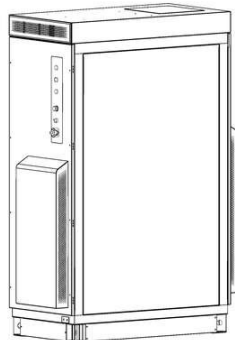

Código 39 - Concessão do Registro

(22) 18/11/2021

(15) 24/05/2022

(30) 21/05/2021 CN 202130308008.5

(45) 24/05/2022

(52) 13-04

(54) CONFIGURAÇÃO APLICADA A/EM INVERSOR FOTOVOLTAICO

(73) SUNGROW POWER SUPPLY CO., LTD. (CN)

(72) XIN DING; RUI WANG; YONGJIN LIU

(74) PAULO DE TARSO CASTRO BRANDÃO

10 (dez) anos contados a partir de 18/11/2021, mediante o recolhimento da taxa quinquenal de manutenção (Artigos 119 e 120 da LPI) e observadas as demais condições legais.

(11) BR 30 2021 006579-7

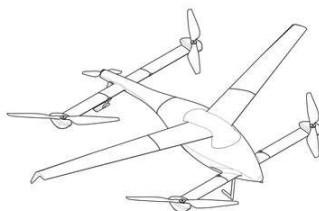

Código 39 - Concessão do Registro

(22) 21/12/2021

(15) 24/05/2022

(30) 23/06/2021 IL 67215

(45) 24/05/2022

(52) 12-07

(54) CONFIGURAÇÃO APLICADA A/EM DRONE

(73) GADFIN LTD. (IL)

(72) EYAL REGEV

(74) LEONOR MAGALHÃES PERES GALVÃO

10 (dez) anos contados a partir de 21/12/2021, mediante o recolhimento da taxa quinquenal de manutenção (Artigos 119 e 120 da LPI) e observadas as demais condições legais.

(11) BR 30 2022 000114-7



Código 39 - Concessão do Registro

(22) 11/01/2022

(15) 24/05/2022

(45) 24/05/2022

(52) 06-01

(54) CONFIGURAÇÃO APLICADA A/EM CADEIRA

(73) PATIO BRASIL INDUSTRIA E COMERCIO DE MOVEIS EIRELI (BR/MG)

(72) CRISTIANA CHAVES BRASIL SALOMÃO

(74) ABM ASSESSORIA BRASILEIRA DE MARCAS LTDA.

10 (dez) anos contados a partir de 11/01/2022, mediante o recolhimento da taxa quinquenal de manutenção (Artigos 119 e 120 da LPI) e observadas as demais



condições legais.



(11) BR 30 2022 000236-4

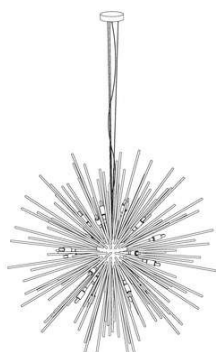

Código 39 - Concessão do Registro

(22) 18/01/2022

(15) 24/05/2022

(45) 24/05/2022

(52) 26-05

(54) CONFIGURAÇÃO APLICADA A/EM LUMINÁRIA

(73) ASIA GOLD TRADING COMÉRCIO, IMPORTAÇÃO E EXPORTAÇÃO LTDA (BR/RS)

(72) MARCOS WITT BLEHM

(74) INOVAPICOR CONSULTORIA EMPRESARIAL LTDA

10 (dez) anos contados a partir de 18/01/2022, mediante o recolhimento da taxa quinquenal de manutenção (Artigos 119 e 120 da LPI) e observadas as demais condições legais.

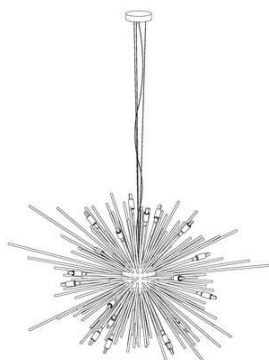

(11) BR 30 2022 000340-9



Código 39 - Concessão do Registro

(22) 25/01/2022

(15) 24/05/2022

(45) 24/05/2022

(52) 09-07

(54) CONFIGURAÇÃO APLICADA A/EM TAMPA PARA TUBETE

(73) BIO EMBALAGENS BIOLÓGICAS LTDA (BR/SP)

(72) CARLOS EDUARDO NUNES WERNECK

(74) MARCIO LORETI

10 (dez) anos contados a partir de 25/01/2022, mediante o recolhimento da taxa



quinquenal de manutenção (Artigos 119 e 120 da LPI) e observadas as demais condições legais.



(11) BR 30 2022 000341-7



Código 39 - Concessão do Registro

(22) 25/01/2022

(15) 24/05/2022

(45) 24/05/2022

(52) 30-06

(54) CONFIGURAÇÃO APLICADA A/EM CAMA DE JANELA

(73) PETLON LTDA (BR/PR)

(72) ROBSON DE JESUS VASCONCELOS VEIGA

10 (dez) anos contados a partir de 25/01/2022, mediante o recolhimento da taxa quinquenal de manutenção (Artigos 119 e 120 da LPI) e observadas as demais condições legais.

(11) BR 30 2022 000344-1



Código 39 - Concessão do Registro

(22) 25/01/2022

(15) 24/05/2022

(45) 24/05/2022

(52) 23-01

(54) CONFIGURAÇÃO APLICADA A/EM MANGUEIRA

(73) SÉRGIO BOLSI (BR/PR)

(72) SERGIO BOLSI

(74) AGP - Assessoria Empresarial Ltda

10 (dez) anos contados a partir de 25/01/2022, mediante o recolhimento da taxa quinquenal de manutenção (Artigos 119 e 120 da LPI) e observadas as demais condições legais.

(11) BR 30 2022 000350-6

Código 39 - Concessão do Registro

(22) 25/01/2022

(15) 24/05/2022

(45) 24/05/2022

(52) 06-01

(54) CONFIGURAÇÃO APLICADA A/EM BANQUETA





(73) FLAVIO BARBOSA (BR/SP)

(72) FLAVIO BARBOSA

(74) BEERRE ASSESSORIA EMPRESARIAL LTDA

10 (dez) anos contados a partir de 25/01/2022, mediante o recolhimento da taxa quinquenal de manutenção (Artigos 119 e 120 da LPI) e observadas as demais condições legais.

(11) BR 30 2022 000352-2

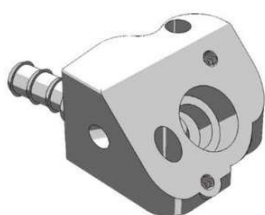

Código 39 - Concessão do Registro

(22) 25/01/2022

(15) 24/05/2022

(45) 24/05/2022

(52) 15-02

(54) CONFIGURAÇÃO APLICADA A/EM DISPOSITIVO BLOQUEADOR

(73) ARTHUR VICTOR DOS SANTOS AZEVEDO (BR/MG)

(72) ARTHUR VICTOR DOS SANTOS AZEVEDO

(74) KIZZI STIGERT ORLANDO

10 (dez) anos contados a partir de 25/01/2022, mediante o recolhimento da taxa quinquenal de manutenção (Artigos 119 e 120 da LPI) e observadas as demais condições legais.

(11) BR 30 2022 000384-0

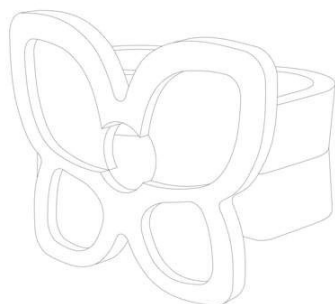

Código 39 - Concessão do Registro

(22) 27/01/2022

(15) 24/05/2022

(45) 24/05/2022

(52) 11-01

(54) CONFIGURAÇÃO APLICADA A/EM TARRAXA

(73) TMCA ADMINISTRAÇÃO E PARTICIPAÇÕES LTDA (BR/SP)

(72) ANTÔNIO CARLOS MARTINS

(74) BARIL & ADVOGADOS ASSOCIADOS

10 (dez) anos contados a partir de 27/01/2022, mediante o recolhimento da taxa quinquenal de manutenção (Artigos 119 e 120 da LPI) e observadas as demais condições legais.

(11) BR 30 2022 000412-0



Código 39 - Concessão do Registro

(22) 28/01/2022

(15) 24/05/2022

(30) 28/07/2021 EM 008633549

(45) 24/05/2022

(52) 12-16

(54) CONFIGURAÇÃO APLICADA A/EM PAINEL



(73) JOSEPH VÖGELE AG (DE)

(72) ULRICH EWRINGMANN; BORIS EICKHOFF

(74) Licks Advogados

10 (dez) anos contados a partir de 28/01/2022, mediante o recolhimento da taxa quinquenal de manutenção (Artigos 119 e 120 da LPI) e observadas as demais condições legais.



(11) BR 30 2022 000413-8

Código 39 - Concessão do Registro

(22) 28/01/2022

(15) 24/05/2022

(30) 28/07/2021 EM 008633549

(45) 24/05/2022

(52) 12-16

(54) CONFIGURAÇÃO APLICADA A/EM PAINEL

(73) JOSEPH VÖGELE AG (DE)

(72) ULRICH EWRINGMANN; BORIS EICKHOFF

(74) Licks Advogados

10 (dez) anos contados a partir de 28/01/2022, mediante o recolhimento da taxa quinquenal de manutenção (Artigos 119 e 120 da LPI) e observadas as demais condições legais.



(11) BR 30 2022 000419-7

Código 39 - Concessão do Registro

(22) 28/01/2022

(15) 24/05/2022

(30) 28/07/2021 EM 008633549

(45) 24/05/2022

(52) 12-16

(54) CONFIGURAÇÃO APLICADA A/EM PAINEL DE CONTROLE PARA VEÍCULO

(73) JOSEPH VÖGELE AG (DE)

(72) ULRICH EWRINGMANN; BORIS EICKHOFF

(74) Licks Advogados

10 (dez) anos contados a partir de 28/01/2022, mediante o recolhimento da taxa



quinquenal de manutenção (Artigos 119 e 120 da LPI) e observadas as demais condições legais.



(11) BR 30 2022 000427-8

Código 39 - Concessão do Registro



(22) 28/01/2022

(15) 24/05/2022

(30) 28/07/2021 EM 008633549

(45) 24/05/2022

(52) 12-16

(54) CONFIGURAÇÃO APLICADA A/EM PAINEL

(73) JOSEPH VÖGELE AG (DE)

(72) ULRICH EWRINGMANN; BORIS EICKHOFF

(74) Licks Advogados

10 (dez) anos contados a partir de 28/01/2022, mediante o recolhimento da taxa quinquenal de manutenção (Artigos 119 e 120 da LPI) e observadas as demais condições legais.

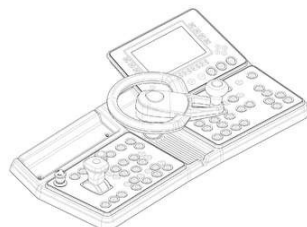



(11) BR 30 2022 000554-1



Código 39 - Concessão do Registro

(22) 07/02/2022

(15) 24/05/2022

(45) 24/05/2022

(52) 06-01

(54) CONFIGURAÇÃO APLICADA A/EM BANQUETA

(73) RICARDO JOSÉ DA COSTA (BR/SP)

(72) RICARDO JOSÉ DA COSTA

(74) EDUARDA COLLA

10 (dez) anos contados a partir de 07/02/2022, mediante o recolhimento da taxa quinquenal de manutenção (Artigos 119 e 120 da LPI) e observadas as demais condições legais.



(11) BR 30 2022 000592-4

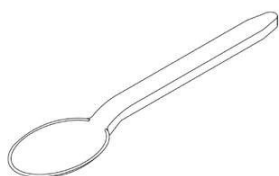

Código 39 - Concessão do Registro

(22) 08/02/2022

(15) 24/05/2022

(45) 24/05/2022

(52) 07-03

(54) CONFIGURAÇÃO APLICADA A/EM COLHER

(73) GF INDÚSTRIA DE PLÁSTICOS LTDA ME (BR/SC)

(72) GREGÓRIO ANTON ARROYO

(74) SANDRO WUNDERLICH



10 (dez) anos contados a partir de 08/02/2022, mediante o recolhimento da taxa quinquenal de manutenção (Artigos 119 e 120 da LPI) e observadas as demais condições legais.

(11) BR 30 2022 000593-2



Código 39 - Concessão do Registro

(22) 08/02/2022

(15) 24/05/2022

(45) 24/05/2022

(52) 26-05

(54) CONFIGURAÇÃO APLICADA A/EM LUMINÁRIA

(73) ALEX SANDRO GONZAGA STEIN (BR/SC)

(72) ALEX SANDRO GONZAGA STEIN

10 (dez) anos contados a partir de 08/02/2022, mediante o recolhimento da taxa quinquenal de manutenção (Artigos 119 e 120 da LPI) e observadas as demais condições legais.

(11) BR 30 2022 002093-1



Código 39 - Concessão do Registro

(22) 26/04/2022

(15) 24/05/2022

(45) 24/05/2022

(52) 06-04

(54) CONFIGURAÇÃO APLICADA A/EM BUFFET

(73) LINEA BRASIL INDÚSTRIA E COMÉRCIO DE MOVEIS LTDA (BR/PR)

(72) ELIO SÉRGIO PAVANATO

(74) LUCIANO SALVIATO

10 (dez) anos contados a partir de 26/04/2022, mediante o recolhimento da taxa quinquenal de manutenção (Artigos 119 e 120 da LPI) e observadas as demais condições legais.

(11) BR 30 2022 002094-0



Código 39 - Concessão do Registro

(22) 26/04/2022

(15) 24/05/2022

(45) 24/05/2022

(52) 06-06

(54) CONFIGURAÇÃO APLICADA A/EM CABECEIRA

(73) LINEA BRASIL INDÚSTRIA E COMÉRCIO DE MOVEIS LTDA (BR/PR)

(72) ELIO SÉRGIO PAVANATO

(74) LUCIANO SALVIATO

10 (dez) anos contados a partir de 26/04/2022, mediante o recolhimento da taxa quinquenal de manutenção (Artigos 119 e 120 da LPI) e observadas as demais condições legais.



(11) BR 30 2022 002095-8

Código 39 - Concessão do Registro

(22) 26/04/2022

(15) 24/05/2022

(45) 24/05/2022

(52) 06-06

(54) CONFIGURAÇÃO APLICADA A/EM CABECEIRA

(73) LINEA BRASIL INDÚSTRIA E COMÉRCIO DE MOVEIS LTDA (BR/PR)

(72) ELIO SÉRGIO PAVANATO

(74) LUCIANO SALVIATO

10 (dez) anos contados a partir de 26/04/2022, mediante o recolhimento da taxa quinquenal de manutenção (Artigos 119 e 120 da LPI) e observadas as demais condições legais.

(11) BR 30 2022 002096-6

Código 39 - Concessão do Registro

(22) 26/04/2022

(15) 24/05/2022

(45) 24/05/2022

(52) 06-04

(54) CONFIGURAÇÃO APLICADA A/EM CRISTALEIRA

(73) LINEA BRASIL INDÚSTRIA E COMÉRCIO DE MOVEIS LTDA (BR/PR)

(72) ELIO SÉRGIO PAVANATO

(74) LUCIANO SALVIATO

10 (dez) anos contados a partir de 26/04/2022, mediante o recolhimento da taxa quinquenal de manutenção (Artigos 119 e 120 da LPI) e observadas as demais condições legais.

(11) BR 30 2022 002097-4

Código 39 - Concessão do Registro

(22) 26/04/2022

(15) 24/05/2022

(45) 24/05/2022

(52) 06-04

(54) CONFIGURAÇÃO APLICADA A/EM ESTANTE

(73) LINEA BRASIL INDÚSTRIA E COMÉRCIO DE MOVEIS LTDA (BR/PR)

(72) ELIO SÉRGIO PAVANATO

(74) LUCIANO SALVIATO

10 (dez) anos contados a partir de 26/04/2022, mediante o recolhimento da taxa quinquenal de manutenção (Artigos 119 e 120 da LPI) e observadas as demais condições legais.

(11) BR 30 2022 002098-2

Código 39 - Concessão do Registro

(22) 26/04/2022

(15) 24/05/2022

(45) 24/05/2022

(52) 06-03

(54) CONFIGURAÇÃO APLICADA A/EM MESA DE CABECEIRA

(73) LINEA BRASIL INDÚSTRIA E COMÉRCIO DE MOVEIS LTDA (BR/PR)

(72) ELIO SÉRGIO PAVANATO

(74) LUCIANO SALVIATO

10 (dez) anos contados a partir de 26/04/2022, mediante o recolhimento da taxa quinquenal de manutenção (Artigos 119 e 120 da LPI) e observadas as demais condições legais.

(11) BR 30 2022 002099-0

Código 39 - Concessão do Registro

(22) 26/04/2022

(15) 24/05/2022

(45) 24/05/2022

(52) 06-03

(54) CONFIGURAÇÃO APLICADA A/EM MESA PARA COMPUTADOR

(73) LINEA BRASIL INDÚSTRIA E COMÉRCIO DE MOVEIS LTDA (BR/PR)

(72) ELIO SÉRGIO PAVANATO

(74) LUCIANO SALVIATO

10 (dez) anos contados a partir de 26/04/2022, mediante o recolhimento da taxa quinquenal de manutenção (Artigos 119 e 120 da LPI) e observadas as demais condições legais.

(11) BR 30 2022 002100-8

Código 39 - Concessão do Registro

(22) 26/04/2022

(15) 24/05/2022

(45) 24/05/2022

(52) 06-03

(54) CONFIGURAÇÃO APLICADA A/EM MESA PARA COMPUTADOR

(73) LINEA BRASIL INDÚSTRIA E COMÉRCIO DE MOVEIS LTDA (BR/PR)

(72) ELIO SÉRGIO PAVANATO

(74) LUCIANO SALVIATO

10 (dez) anos contados a partir de 26/04/2022, mediante o recolhimento da taxa quinquenal de manutenção (Artigos 119 e 120 da LPI) e observadas as demais condições legais.

(11) BR 30 2022 002101-6

Código 39 - Concessão do Registro

(22) 26/04/2022



(15) 24/05/2022

(45) 24/05/2022

(52) 06-04

(54) CONFIGURAÇÃO APLICADA A/EM PAINEL

(73) LINEA BRASIL INDÚSTRIA E COMÉRCIO DE MOVEIS LTDA (BR/PR)

(72) ELIO SÉRGIO PAVANATO

(74) LUCIANO SALVIATO

10 (dez) anos contados a partir de 26/04/2022, mediante o recolhimento da taxa quinquenal de manutenção (Artigos 119 e 120 da LPI) e observadas as demais condições legais.

(11) BR 30 2022 002110-5

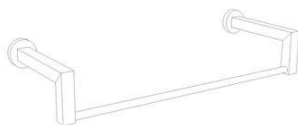

Código 39 - Concessão do Registro

(22) 26/04/2022

(15) 24/05/2022

(45) 24/05/2022

(52) 20-02

(54) CONFIGURAÇÃO APLICADA A/EM SUPORTE DE PAREDE

(73) HIZHO COMÉRCIO IMPORTAÇÃO E EXPORTAÇÃO LTDA. (BR/SP)

(72) SHUBIN LI

(74) ORG. MÉRITO MARCAS E PATENTES LTDA.

10 (dez) anos contados a partir de 26/04/2022, mediante o recolhimento da taxa quinquenal de manutenção (Artigos 119 e 120 da LPI) e observadas as demais condições legais.

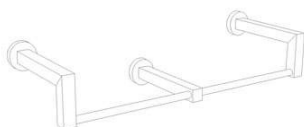

(11) BR 30 2022 002112-1



Fig. 1.1

Código 39 - Concessão do Registro

(22) 26/04/2022

(15) 24/05/2022

(45) 24/05/2022

(52) 20-02

(54) CONFIGURAÇÃO APLICADA A/EM SUPORTE DE PAREDE

(73) HIZHO COMÉRCIO IMPORTAÇÃO E EXPORTAÇÃO LTDA. (BR/SP)

(72) SHUBIN LI

(74) ORG. MÉRITO MARCAS E PATENTES LTDA.

10 (dez) anos contados a partir de 26/04/2022, mediante o recolhimento da taxa quinquenal de manutenção (Artigos 119 e 120 da LPI) e observadas as demais condições legais.



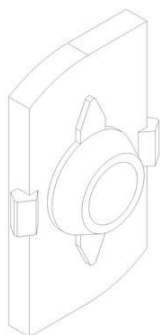

Fig. 2.1

(11) BR 30 2022 002117-2

Código 39 - Concessão do Registro

(22) 26/04/2022

(15) 24/05/2022

(45) 24/05/2022

(52) 25-01

(54) CONFIGURAÇÃO APLICADA A/EM SAPATA

(73) LUIZ CARLOS BEZERRA (BR/SP)

(72) LUIZ CARLOS BEZERRA

(74) JOÃO BATISTA VALVERDE

10 (dez) anos contados a partir de 26/04/2022, mediante o recolhimento da taxa quinquenal de manutenção (Artigos 119 e 120 da LPI) e observadas as demais condições legais.

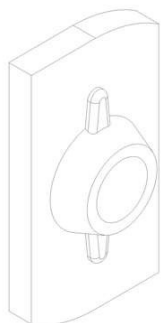
**(11) BR 30 2022 002119-9**

Código 39 - Concessão do Registro

(22) 26/04/2022

(15) 24/05/2022

(45) 24/05/2022

(52) 21-01

(54) CONFIGURAÇÃO APLICADA A/EM GATO DE BRINQUEDO

(73) SUPER TOYS INDÚSTRIA E COMÉRCIO DE ARTEFATOS PLÁSTICOS LTDA. (BR/SP)

(72) CARLOS ALBERTO BAZZO; PAULO ROBERTO BAZZO; LUIZ ANTÔNIO BAZZO JUNIOR

(74) MARÍLIA CROZATTI

10 (dez) anos contados a partir de 26/04/2022, mediante o recolhimento da taxa quinquenal de manutenção (Artigos 119 e 120 da LPI) e observadas as demais condições legais.



(11) BR 30 2022 002122-9

Código 39 - Concessão do Registro

(22) 26/04/2022

(15) 24/05/2022

(45) 24/05/2022

(52) 06-09

(54) CONFIGURAÇÃO APLICADA A/EM TRAVESSEIRO

(73) SEDA & SONO LTDA (BR/SP)

(72) ELIANA IZUMI FUNAI

(74) DIREÇÃO MARCAS E PATENTES LTDA

10 (dez) anos contados a partir de 26/04/2022, mediante o recolhimento da taxa quinquenal de manutenção (Artigos 119 e 120 da LPI) e observadas as demais condições legais.

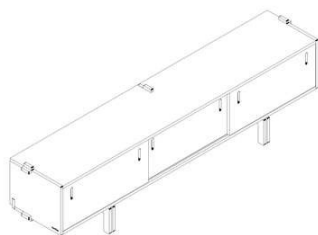
(11) BR 30 2022 002133-4

Código 39 - Concessão do Registro

(22) 26/04/2022

(15) 24/05/2022

(45) 24/05/2022

(52) 06-04

(54) CONFIGURAÇÃO APLICADA A/EM RACK

(73) VITOR DE LUCA ZANATTA (BR/SP) ; BERTHA HOME LTDA. (BR/SP)

(72) VITOR DE LUCA ZANATTA

10 (dez) anos contados a partir de 26/04/2022, mediante o recolhimento da taxa quinquenal de manutenção (Artigos 119 e 120 da LPI) e observadas as demais condições legais.

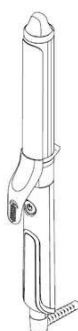

(11) BR 30 2022 002134-2

Código 39 - Concessão do Registro

(22) 27/04/2022

(15) 24/05/2022

(45) 24/05/2022

(52) 28-03

(54) CONFIGURAÇÃO APLICADA A/EM MODELADOR DE CABELO

(73) MK ELETRODOMESTICOS MONDIAL S.A (BR/BA)

(72) JACQUES IVO KRAUSE

(74) VANDRÉ CAVALCANTE BITTENCOURT TORRES

10 (dez) anos contados a partir de 27/04/2022, mediante o recolhimento da taxa



quinquenal de manutenção (Artigos 119 e 120 da LPI) e observadas as demais condições legais.

(11) BR 30 2022 002135-0

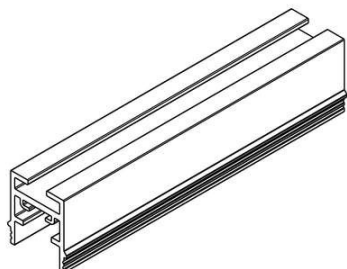

Código 39 - Concessão do Registro

(22) 27/04/2022

(15) 24/05/2022

(45) 24/05/2022

(52) 26-05

(54) CONFIGURAÇÃO APLICADA A/EM BASE DE LUMINÁRIA

(73) DONIZETE PALMARIN. (BR/SP)

(72) DONIZETE PALMARIN.

(74) NICOLAS MARQUES RIBEIRO SOUZA

10 (dez) anos contados a partir de 27/04/2022, mediante o recolhimento da taxa quinquenal de manutenção (Artigos 119 e 120 da LPI) e observadas as demais condições legais.

(11) BR 30 2022 002136-9

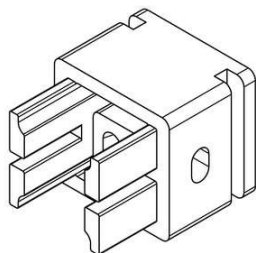

Código 39 - Concessão do Registro

(22) 27/04/2022

(15) 24/05/2022

(45) 24/05/2022

(52) 26-05

(54) CONFIGURAÇÃO APLICADA A/EM BASE DE LUMINÁRIA

(73) DONIZETE PALMARIN. (BR/SP)

(72) DONIZETE PALMARIN.

(74) NICOLAS MARQUES RIBEIRO SOUZA

10 (dez) anos contados a partir de 27/04/2022, mediante o recolhimento da taxa quinquenal de manutenção (Artigos 119 e 120 da LPI) e observadas as demais condições legais.

(11) BR 30 2022 002137-7



Código 39 - Concessão do Registro

(22) 27/04/2022

(15) 24/05/2022

(45) 24/05/2022

(52) 26-05

(54) CONFIGURAÇÃO APLICADA A/EM BASE DE LUMINÁRIA

(73) DONIZETE PALMARIN. (BR/SP)

(72) DONIZETE PALMARIN.

(74) NICOLAS MARQUES RIBEIRO SOUZA

10 (dez) anos contados a partir de 27/04/2022, mediante o recolhimento da taxa quinquenal de manutenção (Artigos 119 e 120 da LPI) e observadas as demais condições legais.

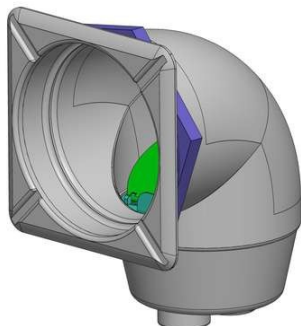

(11) BR 30 2022 002143-1

Código 39 - Concessão do Registro

(22) 27/04/2022

(15) 24/05/2022

(45) 24/05/2022

(52) 23-01

(54) CONFIGURAÇÃO APLICADA A/EM FILTRO DE PISCINA

(73) ALCINO DE OLIVEIRA NETO (BR/RS)

(72) ALCINO DE OLIVEIRA NETO

(74) SKO OYARZÁBAL MARCAS E PATENTES SOCIEDADE SIMPLES LTDA.

10 (dez) anos contados a partir de 27/04/2022, mediante o recolhimento da taxa quinquenal de manutenção (Artigos 119 e 120 da LPI) e observadas as demais condições legais.

(11) BR 30 2022 002146-6

Código 39 - Concessão do Registro

(22) 27/04/2022

(15) 24/05/2022

(45) 24/05/2022

(52) 03-01

(54) CONFIGURAÇÃO APLICADA A/EM BAÚ

(73) MILENE SANTOS MORAES (BR/SP)

(72) MILENE SANTOS MORAES

(74) EDUARDA COLLA

10 (dez) anos contados a partir de 27/04/2022, mediante o recolhimento da taxa quinquenal de manutenção (Artigos 119 e 120 da LPI) e observadas as demais condições legais.

(11) BR 30 2022 002165-2

Código 39 - Concessão do Registro

(22) 28/04/2022

(15) 24/05/2022

(45) 24/05/2022

(52) 07-02

(54) CONFIGURAÇÃO APLICADA A/EM FORNO ELÉTRICO DE CONVECÇÃO A AR

(73) MK ELETRODOMESTICOS MONDIAL S.A (BR/BA)

(72) JACQUES IVO KRAUSE

(74) VANDRÉ CAVALCANTE BITTENCOURT TORRES

10 (dez) anos contados a partir de 28/04/2022, mediante o recolhimento da taxa quinquenal de manutenção (Artigos 119 e 120 da LPI) e observadas as demais condições legais.

(11) BR 30 2022 002166-0

Código 39 - Concessão do Registro

(22) 28/04/2022

(15) 24/05/2022

(45) 24/05/2022

(52) 14-01

(54) CONFIGURAÇÃO APLICADA A/EM DISPOSITIVO DE REPRODUÇÃO SONORA

(73) MK ELETRODOMESTICOS MONDIAL S.A (BR/BA)

(72) JACQUES IVO KRAUSE

(74) VANDRÉ CAVALCANTE BITTENCOURT TORRES

10 (dez) anos contados a partir de 28/04/2022, mediante o recolhimento da taxa quinquenal de manutenção (Artigos 119 e 120 da LPI) e observadas as demais condições legais.

(11) BR 30 2022 002172-5

Código 39 - Concessão do Registro

(22) 28/04/2022

(15) 24/05/2022

(45) 24/05/2022

(52) 14-01

(54) CONFIGURAÇÃO APLICADA A/EM CAIXA DE SOM

(73) MK ELETRODOMESTICOS MONDIAL S.A (BR/BA)

(72) JACQUES IVO KRAUSE

(74) VANDRÉ CAVALCANTE BITTENCOURT TORRES

10 (dez) anos contados a partir de 28/04/2022, mediante o recolhimento da taxa quinquenal de manutenção (Artigos 119 e 120 da LPI) e observadas as demais condições legais.

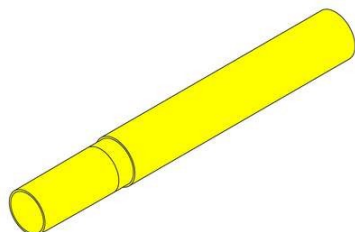
(11) BR 30 2022 002184-9

Código 39 - Concessão do Registro

(22) 28/04/2022

(15) 24/05/2022

(45) 24/05/2022

(52) 30-02

(54) CONFIGURAÇÃO APLICADA A/EM TUBO PARA CARREGAMENTO DE FRANGOS EM AVIÁRIOS

(73) SÉRGIO BOLSI (BR/PR)

(72) SERGIO BOLSI

(74) AGP - Assessoria Empresarial Ltda

10 (dez) anos contados a partir de 28/04/2022, mediante o recolhimento da taxa quinquenal de manutenção (Artigos 119 e 120 da LPI) e observadas as demais condições legais.

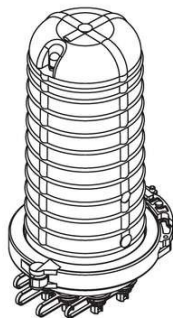
(11) BR 30 2022 002198-9

Código 39 - Concessão do Registro

(22) 29/04/2022

(15) 24/05/2022

(45) 24/05/2022

(52) 14-99 , 13-03

(54) CONFIGURAÇÃO APLICADA A/EM CAIXA DE TERMINAÇÃO ÓPTICA

(73) FIBRACEM TELEINFORMÁTICA LTDA (BR/PR)

(72) LUIZ CARLOS SILVEIRA BITENCOURT

(74) ALCION BUBNIAK

10 (dez) anos contados a partir de 29/04/2022, mediante o recolhimento da taxa quinquenal de manutenção (Artigos 119 e 120 da LPI) e observadas as demais condições legais.

(11) BR 30 2022 002203-9

Código 39 - Concessão do Registro

(22) 29/04/2022

(15) 24/05/2022

(45) 24/05/2022

(52) 24-04 , 02-02

(54) CONFIGURAÇÃO APLICADA A/EM BERMUDA

(73) HIDROLIGHT DO BRASIL S.A. (BR/SC)

(72) NICOLAU DE OLIVEIRA FLOR; JUSSARA DE ARAUJO SILVA

(74) SAMUEL CLAUDINO SIMÕES

10 (dez) anos contados a partir de 29/04/2022, mediante o recolhimento da taxa quinquenal de manutenção (Artigos 119 e 120 da LPI) e observadas as demais condições legais.

(11) BR 30 2022 002210-1

Código 39 - Concessão do Registro

(22) 29/04/2022

(15) 24/05/2022

(30) 09/11/2021 US 29/814,879

(45) 24/05/2022

(52) 12-12

(54) CONFIGURAÇÃO APLICADA A/EM CARRINHO DE BEBÊ

(73) THULE SWEDEN AB (SE)

(72) JAN ADLER

(74) KASZNAR LEONARDOS PROPRIEDADE INTELECTUAL

10 (dez) anos contados a partir de 29/04/2022, mediante o recolhimento da taxa quinquenal de manutenção (Artigos 119 e 120 da LPI) e observadas as demais condições legais.

(11) BR 30 2022 002213-6



Código 39 - Concessão do Registro

(22) 30/04/2022

(15) 24/05/2022

(45) 24/05/2022

(52) 11-02

(54) CONFIGURAÇÃO APLICADA A/EM CACHEPÔ

(73) SELVVVA - PLANTAS E OBJETOS PARA DECORAÇÃO LTDA. (BR/SP)

(72) DENISE TIEMI YUI; JULIA RETTMANN

(74) ARIEL BARCELOS MARQUES PEREIRA

10 (dez) anos contados a partir de 30/04/2022, mediante o recolhimento da taxa quinquenal de manutenção (Artigos 119 e 120 da LPI) e observadas as demais condições legais.

(11) BR 30 2022 002214-4



Código 39 - Concessão do Registro

(22) 01/05/2022

(15) 24/05/2022

(45) 24/05/2022

(52) 06-01

(54) CONFIGURAÇÃO APLICADA A/EM CADEIRA

(73) GABRIELA FERREIRA DIAS (BR/RS)

(72) GABRIELA FERREIRA DIAS

10 (dez) anos contados a partir de 01/05/2022, mediante o recolhimento da taxa quinquenal de manutenção (Artigos 119 e 120 da LPI) e observadas as demais condições legais.



(11) BR 30 2022 002215-2



Código 39 - Concessão do Registro

(22) 01/05/2022

(15) 24/05/2022

(45) 24/05/2022

(52) 06-01

(54) CONFIGURAÇÃO APLICADA A/EM POLTRONA

(73) GABRIELA FERREIRA DIAS (BR/RS)

(72) GABRIELA FERREIRA DIAS

10 (dez) anos contados a partir de 01/05/2022, mediante o recolhimento da taxa



quinquenal de manutenção (Artigos 119 e 120 da LPI) e observadas as demais condições legais.

(11) BR 30 2022 002217-9

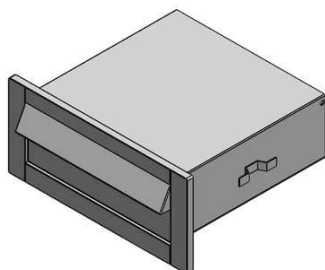

Código 39 - Concessão do Registro

(22) 02/05/2022

(15) 24/05/2022

(45) 24/05/2022

(52) 25-03

(54) CONFIGURAÇÃO APLICADA A/EM CAIXA DE CORREIO

(73) AMARILDO FERNANDO MIATELLO - EPP (BR/SP)

(72) AMARILDO FERNANDO MIATELLO

(74) JEAN CARLO MAZZONI

10 (dez) anos contados a partir de 02/05/2022, mediante o recolhimento da taxa quinquenal de manutenção (Artigos 119 e 120 da LPI) e observadas as demais condições legais.

(11) BR 30 2022 002218-7

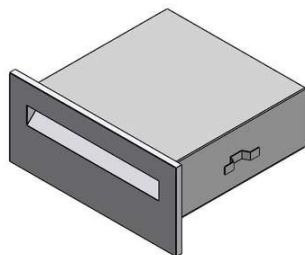

Código 39 - Concessão do Registro

(22) 02/05/2022

(15) 24/05/2022

(45) 24/05/2022

(52) 25-03

(54) CONFIGURAÇÃO APLICADA A/EM CAIXA DE CORREIO

(73) AMARILDO FERNANDO MIATELLO - EPP (BR/SP)

(72) AMARILDO FERNANDO MIATELLO

(74) JEAN CARLO MAZZONI

10 (dez) anos contados a partir de 02/05/2022, mediante o recolhimento da taxa quinquenal de manutenção (Artigos 119 e 120 da LPI) e observadas as demais condições legais.

(11) BR 30 2022 002219-5

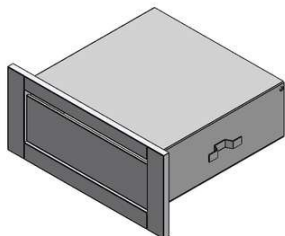

Código 39 - Concessão do Registro

(22) 02/05/2022

(15) 24/05/2022

(45) 24/05/2022

(52) 25-03

(54) CONFIGURAÇÃO APLICADA A/EM CAIXA DE CORREIO

(73) AMARILDO FERNANDO MIATELLO - EPP (BR/SP)

(72) AMARILDO FERNANDO MIATELLO

(74) JEAN CARLO MAZZONI

10 (dez) anos contados a partir de 02/05/2022, mediante o recolhimento da taxa quinquenal de manutenção (Artigos 119 e 120 da LPI) e observadas as demais condições legais.



(11) BR 30 2022 002224-1

Código 39 - Concessão do Registro

(22) 02/05/2022

(15) 24/05/2022

(45) 24/05/2022

(52) 07-02

(54) CONFIGURAÇÃO APLICADA A/EM CABO DE PAINEL

(73) TRAMONTINA S/A CUTELARIA (BR/RS)

(72) MARCOS ANTONIO GRESPAN

(74) CREAÇÃO MARCAS E PATENTES LTDA.

10 (dez) anos contados a partir de 02/05/2022, mediante o recolhimento da taxa quinquenal de manutenção (Artigos 119 e 120 da LPI) e observadas as demais condições legais.

(11) BR 30 2022 002225-0

Código 39 - Concessão do Registro

(22) 02/05/2022

(15) 24/05/2022

(45) 24/05/2022

(52) 07-02

(54) CONFIGURAÇÃO APLICADA A/EM ALÇA

(73) TRAMONTINA S/A CUTELARIA (BR/RS)

(72) MARCOS ANTONIO GRESPAN

(74) CREAÇÃO MARCAS E PATENTES LTDA.

10 (dez) anos contados a partir de 02/05/2022, mediante o recolhimento da taxa quinquenal de manutenção (Artigos 119 e 120 da LPI) e observadas as demais condições legais.

(11) BR 30 2022 002226-8

Código 39 - Concessão do Registro

(22) 02/05/2022

(15) 24/05/2022

(45) 24/05/2022

(52) 07-02

(54) CONFIGURAÇÃO APLICADA A/EM ALÇA DE PAINEL

(73) CABOFIX INDÚSTRIA E COMÉRCIO DE ARTEFATOS PLÁSTICOS LTDA - EPP (BR/SP)

(72) EDIVALDO SABADINI

(74) SUL AMÉRICA MARCAS E PATENTES LTDA.

10 (dez) anos contados a partir de 02/05/2022, mediante o recolhimento da taxa quinquenal de manutenção (Artigos 119 e 120 da LPI) e observadas as demais condições legais.

(11) BR 30 2022 002227-6

Código 39 - Concessão do Registro

(22) 02/05/2022

(15) 24/05/2022

(45) 24/05/2022

(52) 07-02

(54) CONFIGURAÇÃO APLICADA A/EM CABO DE PAINEL

(73) CABOFIX INDÚSTRIA E COMÉRCIO DE ARTEFATOS PLÁSTICOS LTDA - EPP (BR/SP)

(72) EDIVALDO SABADINI

(74) SUL AMÉRICA MARCAS E PATENTES LTDA.

10 (dez) anos contados a partir de 02/05/2022, mediante o recolhimento da taxa quinquenal de manutenção (Artigos 119 e 120 da LPI) e observadas as demais condições legais.

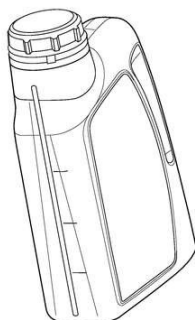
(11) BR 30 2022 002231-4

Código 39 - Concessão do Registro

(22) 02/05/2022

(15) 24/05/2022

(30) 04/11/2021 AR 100699

(45) 24/05/2022

(52) 09-01

(54) CONFIGURAÇÃO APLICADA A/EM GARRAFA

(73) YPF SOCIEDAD ANÓNIMA (AR)

(72) ANDRÉS ERSKIS

(74) CAROLINA NAKATA

10 (dez) anos contados a partir de 02/05/2022, mediante o recolhimento da taxa quinquenal de manutenção (Artigos 119 e 120 da LPI) e observadas as demais condições legais.

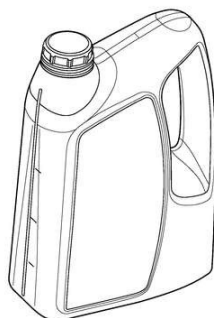
(11) BR 30 2022 002233-0

Código 39 - Concessão do Registro

(22) 02/05/2022

(15) 24/05/2022

(30) 04/11/2021 AR 100700

(45) 24/05/2022

(52) 09-01

(54) CONFIGURAÇÃO APLICADA A/EM GARRAFA

(73) YPF SOCIEDAD ANÓNIMA (AR)

(72) ANDRÉS ERSKIS

(74) CAROLINA NAKATA

10 (dez) anos contados a partir de 02/05/2022, mediante o recolhimento da taxa quinquenal de manutenção (Artigos 119 e 120 da LPI) e observadas as demais condições legais.



(11) BR 30 2022 002238-1

Código 39 - Concessão do Registro

(22) 02/05/2022

(15) 24/05/2022

(45) 24/05/2022

(52) 03-01

(54) CONFIGURAÇÃO APLICADA A/EM BOLSA

(73) CREW ATIVA BOLSAS E ACESSORIOS LTDA (BR/ES)

(72) PATRÍCIA LINO SILVA

(74) ANNA LUIZA CABRAL GUERZET

10 (dez) anos contados a partir de 02/05/2022, mediante o recolhimento da taxa quinquenal de manutenção (Artigos 119 e 120 da LPI) e observadas as demais condições legais.

(11) BR 30 2022 002249-7

Código 39 - Concessão do Registro

(22) 03/05/2022

(15) 24/05/2022

(45) 24/05/2022

(52) 09-03

(54) PADRÃO ORNAMENTAL APLICADO A/EM CAIXA PARA DOCES

(73) GILMA GENEROSO MOURAO 57345139620 (BR/MG)

(72) JÚLIA MOURÃO LOPES CANÇADO

(74) VINÍCIUS SILVA DE OLIVEIRA

10 (dez) anos contados a partir de 03/05/2022, mediante o recolhimento da taxa quinquenal de manutenção (Artigos 119 e 120 da LPI) e observadas as demais condições legais.

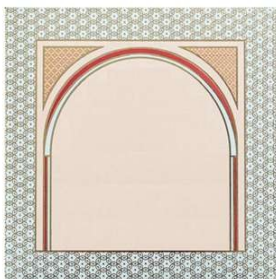
(11) BR 30 2022 002250-0

Código 39 - Concessão do Registro

(22) 03/05/2022

(15) 24/05/2022

(45) 24/05/2022

(52) 09-03

(54) PADRÃO ORNAMENTAL APLICADO A/EM CAIXA PARA DOCES

(73) GILMA GENEROSO MOURAO 57345139620 (BR/MG)

(72) JÚLIA MOURÃO LOPES CANÇADO

(74) VINÍCIUS SILVA DE OLIVEIRA

10 (dez) anos contados a partir de 03/05/2022, mediante o recolhimento da taxa quinquenal de manutenção (Artigos 119 e 120 da LPI) e observadas as demais condições legais.

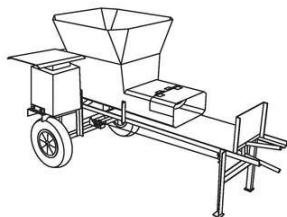
(11) BR 30 2022 002255-1

Código 39 - Concessão do Registro

(22) 04/05/2022

(15) 24/05/2022

(45) 24/05/2022

(52) 15-03

(54) CONFIGURAÇÃO APLICADA A/EM EQUIPAMENTO ENSACADOR

(73) JONES MIGUEL RUPPENTHAL (BR/RS)

(72) JONES MIGUEL RUPPENTHAL

(74) PATAMAR MARCAS E PATENTES LTDA

10 (dez) anos contados a partir de 04/05/2022, mediante o recolhimento da taxa quinquenal de manutenção (Artigos 119 e 120 da LPI) e observadas as demais condições legais.

(11) BR 30 2022 002257-8

Código 39 - Concessão do Registro

(22) 04/05/2022

(15) 24/05/2022

(45) 24/05/2022

(52) 06-07

(54) PADRÃO ORNAMENTAL APLICADO A/EM ESPELHO

(73) F.G.I. COMÉRCIO DE EQUIPAMENTOS DE INFORMÁTICA LTDA (BR/SP)

(72) FABRICIO GARCIA ISMAEL

(74) Quimera Marcas e Patentes Ltda

10 (dez) anos contados a partir de 04/05/2022, mediante o recolhimento da taxa quinquenal de manutenção (Artigos 119 e 120 da LPI) e observadas as demais condições legais.

(11) BR 30 2022 002258-6

Código 39 - Concessão do Registro

(22) 04/05/2022

(15) 24/05/2022

(45) 24/05/2022

(52) 21-01

(54) CONFIGURAÇÃO APLICADA A/EM BONECA

(73) COTIPLÁS INDÚSTRIA E COMÉRCIO DE ARTEFATOS PLÁSTICOS LTDA (BR/SP)

(72) CARLOS ALBERTO BAZZO; PAULO ROBERTO BAZZO; LUIZ ANTÔNIO BAZZO JUNIOR

(74) MARÍLIA CROZATTI

10 (dez) anos contados a partir de 04/05/2022, mediante o recolhimento da taxa quinquenal de manutenção (Artigos 119 e 120 da LPI) e observadas as demais condições legais.



(11) BR 30 2022 002259-4

Código 39 - Concessão do Registro

(22) 04/05/2022

(15) 24/05/2022

(45) 24/05/2022

(52) 21-01

(54) CONFIGURAÇÃO APLICADA A/EM BONECA

(73) COTIPLÁS INDÚSTRIA E COMÉRCIO DE ARTEFATOS PLÁSTICOS LTDA (BR/SP)

(72) CARLOS ALBERTO BAZZO; PAULO ROBERTO BAZZO; LUIZ ANTÔNIO BAZZO JUNIOR

(74) MARÍLIA CROZATTI

10 (dez) anos contados a partir de 04/05/2022, mediante o recolhimento da taxa quinquenal de manutenção (Artigos 119 e 120 da LPI) e observadas as demais condições legais.

(11) BR 30 2022 002260-8

Código 39 - Concessão do Registro

(22) 04/05/2022

(15) 24/05/2022

(45) 24/05/2022

(52) 06-03

(54) CONFIGURAÇÃO APLICADA A/EM MESA DE CENTRO

(73) FRANCCINO MOVEIS LTDA (BR/MG)

(72) ISAAC ALBERICO PINTO FRANCINO

(74) DAIMOND MARCAS E PATENTES LTDA

10 (dez) anos contados a partir de 04/05/2022, mediante o recolhimento da taxa quinquenal de manutenção (Artigos 119 e 120 da LPI) e observadas as demais condições legais.

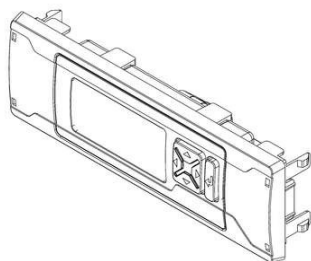
(11) BR 30 2022 002262-4

Código 39 - Concessão do Registro

(22) 04/05/2022

(15) 24/05/2022

(45) 24/05/2022

(52) 10-05

(54) CONFIGURAÇÃO APLICADA A/EM GABINETE PARA CONTROLADOR ELETRÔNICO

(73) INOVA SISTEMAS ELETRONICOS LTDA (BR/RS)

(72) EVANDRO SUZIN; LUIZ CARLOS BARBOSA

(74) MUMIR BAKKAR

10 (dez) anos contados a partir de 04/05/2022, mediante o recolhimento da taxa quinquenal de manutenção (Artigos 119 e 120 da LPI) e observadas as demais condições legais.

(11) BR 30 2022 002263-2

Código 39 - Concessão do Registro

(22) 04/05/2022

(15) 24/05/2022

(45) 24/05/2022

(52) 06-03

(54) CONFIGURAÇÃO APLICADA A/EM MESA

(73) FRANCCINO MOVEIS LTDA (BR/MG)

(72) ISAAC ALBERICO PINTO FRANCINO

(74) DAIMOND MARCAS E PATENTES LTDA

10 (dez) anos contados a partir de 04/05/2022, mediante o recolhimento da taxa quinquenal de manutenção (Artigos 119 e 120 da LPI) e observadas as demais condições legais.

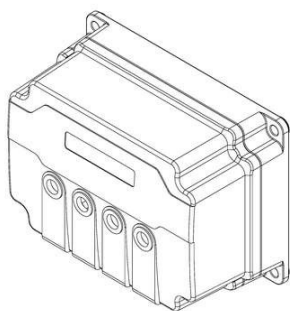
(11) BR 30 2022 002264-0

Código 39 - Concessão do Registro

(22) 04/05/2022

(15) 24/05/2022

(45) 24/05/2022

(52) 10-05

(54) CONFIGURAÇÃO APLICADA A/EM GABINETE PARA CONTROLADOR ELETRÔNICO

(73) INOVA SISTEMAS ELETRONICOS LTDA (BR/RS)

(72) EVANDRO SUZIN; LUIZ CARLOS BARBOSA

(74) MUMIR BAKKAR

10 (dez) anos contados a partir de 04/05/2022, mediante o recolhimento da taxa quinquenal de manutenção (Artigos 119 e 120 da LPI) e observadas as demais condições legais.

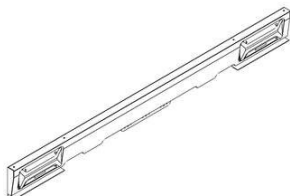
(11) BR 30 2022 002268-3

Código 39 - Concessão do Registro

(22) 04/05/2022

(15) 24/05/2022

(45) 24/05/2022

(52) 12-16

(54) CONFIGURAÇÃO APLICADA EM CARENAGEM

(73) FURGOES JOINVILLE INDUSTRIA, COMERCIO E SERVICOS LTDA (BR/SC)

(72) MATHEUS SCARDUELLI LUIZ; EDSON FARIAS

(74) STOCK MARCAS E PATENTES LTDA - ME

10 (dez) anos contados a partir de 04/05/2022, mediante o recolhimento da taxa quinquenal de manutenção (Artigos 119 e 120 da LPI) e observadas as demais condições legais.

**(11) BR 30 2022 002275-6**

Fig. 1.1

Código 39 - Concessão do Registro

(22) 05/05/2022

(15) 24/05/2022

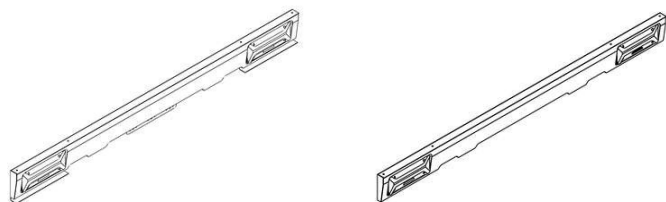
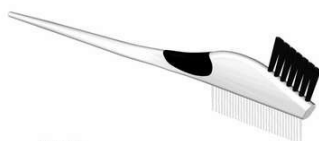
(45) 24/05/2022

(52) 28-03

(54) CONFIGURAÇÃO APLICADA A/EM PENTE

(73) FELIPE AUGUSTO ABREU MARTINS (BR/SP)

(72) FELIPE AUGUSTO ABREU MARTINS

(74) SKO OYARZÁBAL MARCAS E PATENTES SOCIEDADE SIMPLES LTDA.

10 (dez) anos contados a partir de 05/05/2022, mediante o recolhimento da taxa quinquenal de manutenção (Artigos 119 e 120 da LPI) e observadas as demais condições legais.

(11) BR 30 2022 002278-0

Código 39 - Concessão do Registro

(22) 05/05/2022

(15) 24/05/2022

(30) 05/11/2021 US 29/814,511

(45) 24/05/2022

(52) 09-03

(54) CONFIGURAÇÃO APLICADA A/EM RECIPIENTE

(73) STASHER, INC. (US)

(72) ANGELO CARPINELLI

(74) DANIEL ADVOGADOS (ALT.DE DANIEL & CIA)

10 (dez) anos contados a partir de 05/05/2022, mediante o recolhimento da taxa quinquenal de manutenção (Artigos 119 e 120 da LPI) e observadas as demais condições legais.

(11) BR 30 2022 002280-2

Código 39 - Concessão do Registro

(22) 05/05/2022

(15) 24/05/2022

(30) 05/11/2021 US 29/814,513

(45) 24/05/2022

(52) 09-05

(54) CONFIGURAÇÃO APLICADA A/EM RECIPIENTE

(73) STASHER, INC. (US)



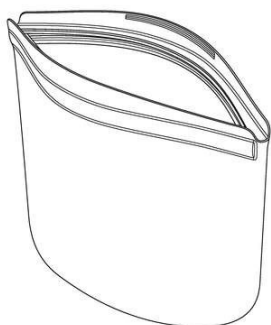

(72) ANGELO CARPINELLI

(74) DANIEL ADVOGADOS (ALT.DE DANIEL & CIA)

10 (dez) anos contados a partir de 05/05/2022, mediante o recolhimento da taxa quinquenal de manutenção (Artigos 119 e 120 da LPI) e observadas as demais condições legais.

(11) BR 30 2022 002281-0

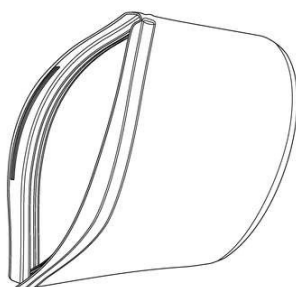

Código 39 - Concessão do Registro

(22) 05/05/2022

(15) 24/05/2022

(30) 05/11/2021 US 29/814,514

(45) 24/05/2022

(52) 09-05

(54) CONFIGURAÇÃO APLICADA A/EM RECIPIENTE

(73) STASHER, INC. (US)

(72) ANGELO CARPINELLI

(74) DANIEL ADVOGADOS (ALT.DE DANIEL & CIA)

10 (dez) anos contados a partir de 05/05/2022, mediante o recolhimento da taxa quinquenal de manutenção (Artigos 119 e 120 da LPI) e observadas as demais condições legais.



(11) BR 30 2022 002282-9

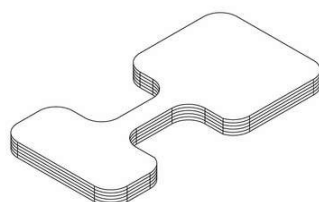

Código 39 - Concessão do Registro

(22) 05/05/2022

(15) 24/05/2022

(45) 24/05/2022

(52) 06-01 , 29-02

(54) CONFIGURAÇÃO APLICADA A/EM ASSENTO NÁUTICO

(73) JOSERLI PEREZ KAPAZI (BR/PR)

(72) JOSERLI PEREZ KAPAZI

(74) A PROVINCIA MARCAS E PATENTES LTDA.

10 (dez) anos contados a partir de 05/05/2022, mediante o recolhimento da taxa quinquenal de manutenção (Artigos 119 e 120 da LPI) e observadas as demais condições legais.

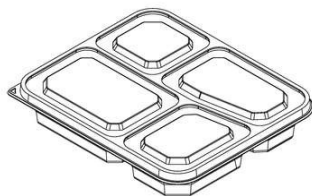

(11) BR 30 2022 002283-7

Código 39 - Concessão do Registro

(22) 05/05/2022

(15) 24/05/2022

(45) 24/05/2022

(52) 09-03

(54) CONFIGURAÇÃO APLICADA A/EM BANDEJA

(73) ALEXANDRE MEDINA (BR/SP) ; PAULO CESAR MEDINA (BR/SP)

(72) PAULO CESAR MEDINA; ALEXANDRE MEDINA

(74) BEERRE ASSESSORIA EMPRESARIAL LTDA

10 (dez) anos contados a partir de 05/05/2022, mediante o recolhimento da taxa quinquenal de manutenção (Artigos 119 e 120 da LPI) e observadas as demais condições legais.

(11) BR 30 2022 002288-8

Fig. 1.1

Código 39 - Concessão do Registro

(22) 05/05/2022

(15) 24/05/2022

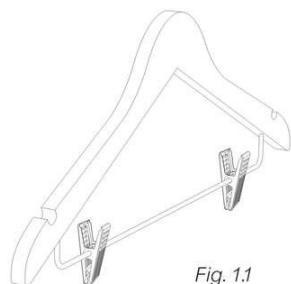
(45) 24/05/2022

(52) 06-08

(54) CONFIGURAÇÃO APLICADA A/EM CABIDE

(73) HIZHO COMÉRCIO IMPORTAÇÃO E EXPORTAÇÃO LTDA. (BR/SP)

(72) SHUBIN LI

(74) ORG. MÉRITO MARCAS E PATENTES LTDA.

10 (dez) anos contados a partir de 05/05/2022, mediante o recolhimento da taxa quinquenal de manutenção (Artigos 119 e 120 da LPI) e observadas as demais condições legais.

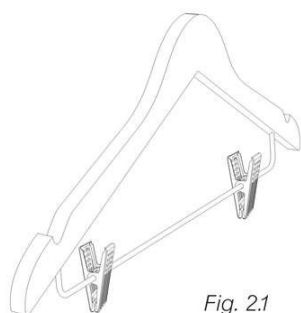

Fig. 2.1

(11) BR 30 2022 002289-6

Código 39 - Concessão do Registro

(22) 05/05/2022

(15) 24/05/2022

(45) 24/05/2022

(52) 06-04

(54) CONFIGURAÇÃO APLICADA A/EM BAR





(73) FRANCCINO MOVEIS LTDA (BR/MG)

(72) ISAAC ALBERICO PINTO FRANCINO

(74) DAIMOND MARCAS E PATENTES LTDA

10 (dez) anos contados a partir de 05/05/2022, mediante o recolhimento da taxa quinquenal de manutenção (Artigos 119 e 120 da LPI) e observadas as demais condições legais.

(11) BR 30 2022 002290-0



Código 39 - Concessão do Registro

(22) 05/05/2022

(15) 24/05/2022

(45) 24/05/2022

(52) 06-03

(54) CONFIGURAÇÃO APLICADA A/EM ESCRIVANINHA

(73) FRANCCINO MOVEIS LTDA (BR/MG)

(72) ISAAC ALBERICO PINTO FRANCINO

(74) DAIMOND MARCAS E PATENTES LTDA

10 (dez) anos contados a partir de 05/05/2022, mediante o recolhimento da taxa quinquenal de manutenção (Artigos 119 e 120 da LPI) e observadas as demais condições legais.

(11) BR 30 2022 002292-6

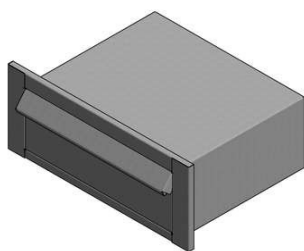

Código 39 - Concessão do Registro

(22) 06/05/2022

(15) 24/05/2022

(45) 24/05/2022

(52) 25-03

(54) CONFIGURAÇÃO APLICADA A/EM CAIXA DE CORREIO

(73) METALFER-METALURGICA FERNANDOPOLIS LTDA - EPP (BR/SP)

(72) UELINTON VISELI PAZIAN

(74) JEAN CARLO MAZZONI

10 (dez) anos contados a partir de 06/05/2022, mediante o recolhimento da taxa quinquenal de manutenção (Artigos 119 e 120 da LPI) e observadas as demais condições legais.

(11) BR 30 2022 002296-9

Código 39 - Concessão do Registro

(22) 06/05/2022

(15) 24/05/2022

(45) 24/05/2022

(52) 10-06

(54) CONFIGURAÇÃO APLICADA A/EM BANDEIRA DE SINALIZAÇÃO

(73) R A BORGES EQUIPAMENTOS AGRÍCOLAS LTDA (BR/SP)



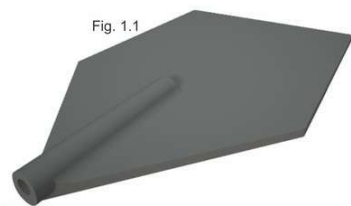

(72) RAFAEL AZEVEDO BORGES

(74) Paulo Sérgio Calixto Mendes

10 (dez) anos contados a partir de 06/05/2022, mediante o recolhimento da taxa quinquenal de manutenção (Artigos 119 e 120 da LPI) e observadas as demais condições legais.

(11) BR 30 2022 002297-7

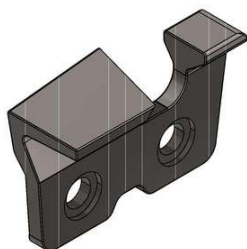

Código 39 - Concessão do Registro

(22) 06/05/2022

(15) 24/05/2022

(45) 24/05/2022

(52) 08-03 , 08-05

(54) CONFIGURAÇÃO APLICADA A/EM DENTE DE CORRENTE

(73) MARA LUCIA POLO KRUGER D´ALMEIDA (BR/PR)

(72) MARA LUCIA POLO KRUGER D´ALMEIDA

(74) VASCO DA GAMA COELHO PEREIRA

10 (dez) anos contados a partir de 06/05/2022, mediante o recolhimento da taxa quinquenal de manutenção (Artigos 119 e 120 da LPI) e observadas as demais condições legais.

(11) BR 30 2022 002298-5

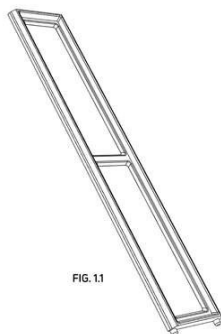

Código 39 - Concessão do Registro

(22) 06/05/2022

(15) 24/05/2022

(45) 24/05/2022

(52) 23-01

(54) CONFIGURAÇÃO APLICADA A/EM SUPORTE DE GRELHA PLUVIAL

(73) MOZAIKE GUIMARÃES DOS REIS (BR/SP)

(72) MOZAIKE GUIMARÃES DOS REIS

(74) LUIZ FERNANDO ALVES

10 (dez) anos contados a partir de 06/05/2022, mediante o recolhimento da taxa quinquenal de manutenção (Artigos 119 e 120 da LPI) e observadas as demais condições legais.

(11) BR 30 2022 002300-0

Código 39 - Concessão do Registro

(22) 06/05/2022

(15) 24/05/2022

(45) 24/05/2022

(52) 06-03 , 06-01

(54) CONFIGURAÇÃO APLICADA A/EM BANQUETA

(73) IMMERGUT INDUSTRIAL E COMERCIAL EIRELI - EPP (BR/SP)

(72) WILSON ROBERTO ALVES





(74) MODAL MARCAS E PATENTES LTDA.

10 (dez) anos contados a partir de 06/05/2022, mediante o recolhimento da taxa quinquenal de manutenção (Artigos 119 e 120 da LPI) e observadas as demais condições legais.

(11) BR 30 2022 002301-9

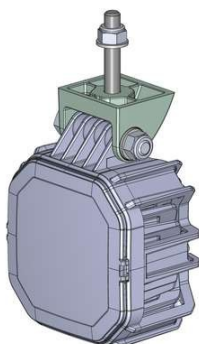

Código 39 - Concessão do Registro

(22) 06/05/2022

(15) 24/05/2022

(45) 24/05/2022

(52) 12-16

(54) CONFIGURAÇÃO APLICADA A/EM FAROL VEICULAR

(73) MAURICIO BALBINOT (BR/RS)

(72) MAURICIO BALBINOT

(74) SKO OYARZÁBAL MARCAS E PATENTES SOCIEDADE SIMPLES LTDA.

10 (dez) anos contados a partir de 06/05/2022, mediante o recolhimento da taxa quinquenal de manutenção (Artigos 119 e 120 da LPI) e observadas as demais condições legais.

(11) BR 30 2022 002302-7



Código 39 - Concessão do Registro

(22) 06/05/2022

(15) 24/05/2022

(45) 24/05/2022

(52) 12-16

(54) CONFIGURAÇÃO APLICADA A/EM LANTERNA VEICULAR

(73) MAURICIO BALBINOT (BR/RS)

(72) MAURICIO BALBINOT

(74) SKO OYARZÁBAL MARCAS E PATENTES SOCIEDADE SIMPLES LTDA.

10 (dez) anos contados a partir de 06/05/2022, mediante o recolhimento da taxa quinquenal de manutenção (Artigos 119 e 120 da LPI) e observadas as demais condições legais.

(11) BR 30 2022 002303-5

Código 39 - Concessão do Registro

(22) 06/05/2022

(15) 24/05/2022

(45) 24/05/2022

(52) 12-16

(54) CONFIGURAÇÃO APLICADA A/EM SUPORTE DE PLACA

(73) MAURICIO BALBINOT (BR/RS)





(72) MAURICIO BALBINOT
(74) SKO OYARZÁBAL MARCAS E PATENTES SOCIEDADE SIMPLES LTDA.
10 (dez) anos contados a partir de 06/05/2022, mediante o recolhimento da taxa quinquenal de manutenção (Artigos 119 e 120 da LPI) e observadas as demais condições legais.

(11) BR 30 2022 002306-0



Código 39 - Concessão do Registro
(22) 06/05/2022
(15) 24/05/2022
(45) 24/05/2022
(52) 02-04
(54) CONFIGURAÇÃO APLICADA A/EM SOLADO
(73) INDUSTRIA DE CALÇADOS VIA BEACH LTDA (BR/CE)
(72) THALES MOTA ARARUNA
(74) FRANCISCO LEITE DE OLIVEIRA FILHO
10 (dez) anos contados a partir de 06/05/2022, mediante o recolhimento da taxa quinquenal de manutenção (Artigos 119 e 120 da LPI) e observadas as demais condições legais.

(11) BR 30 2022 002307-8

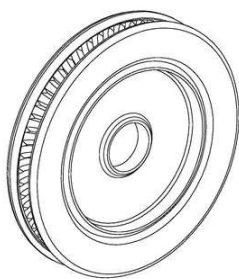

Código 39 - Concessão do Registro
(22) 06/05/2022
(15) 24/05/2022
(45) 24/05/2022
(52) 08-08 , 14-99
(54) CONFIGURAÇÃO APLICADA A/EM CARRETEL RETENTOR DE CABO
(73) DPR TELECOMUNICACOES LTDA (BR/SP) ; FABRI INDÚSTRIA E COMÉRCIO LTDA. (BR/SP)
(72) VALCIR FABRIS; CARLOS ALBERTO PROENÇA JUNIOR; PEDRO MIGUEL HYPÓLITO SERRANO; ADALBERTO BERTELLI JUNIOR; THIAGO CUGLER MAGUETA; AGUINALDO SANCHES ALBERTO
(74) VERONICA MEYER GAIARSA
10 (dez) anos contados a partir de 06/05/2022, mediante o recolhimento da taxa quinquenal de manutenção (Artigos 119 e 120 da LPI) e observadas as demais condições legais.

(11) BR 30 2022 002308-6

Código 39 - Concessão do Registro
(22) 06/05/2022
(15) 24/05/2022
(45) 24/05/2022



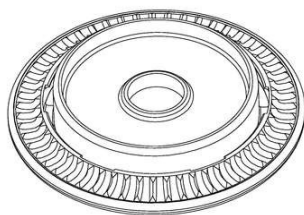

(52) 08-08 , 08-99

(54) CONFIGURAÇÃO APLICADA A/EM DISCO DE CARRETEL RETENTOR DE CABO

(73) DPR TELECOMUNICACOES LTDA (BR/SP) ; FABRI INDÚSTRIA E COMÉRCIO LTDA. (BR/SP)

(72) VALCIR FABRIS; CARLOS ALBERTO PROENÇA JUNIOR; PEDRO MIGUEL HYPÓLITO SERRANO; ADALBERTO BERTELLI JUNIOR; THIAGO CUGLER MAGUETA; AGUINALDO SANCHES ALBERTO

(74) VERONICA MEYER GAIARSA

10 (dez) anos contados a partir de 06/05/2022, mediante o recolhimento da taxa quinquenal de manutenção (Artigos 119 e 120 da LPI) e observadas as demais condições legais.

(11) BR 30 2022 002309-4

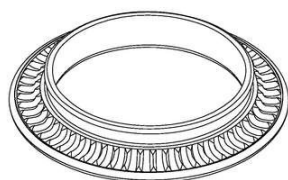

Código 39 - Concessão do Registro

(22) 06/05/2022

(15) 24/05/2022

(45) 24/05/2022

(52) 08-08 , 14-99

(54) CONFIGURAÇÃO APLICADA A/EM ANEL DE CARRETEL RETENTOR DE CABO

(73) DPR TELECOMUNICACOES LTDA (BR/SP) ; FABRI INDÚSTRIA E COMÉRCIO LTDA. (BR/SP)

(72) VALCIR FABRIS; CARLOS ALBERTO PROENÇA JUNIOR; PEDRO MIGUEL HYPÓLITO SERRANO; ADALBERTO BERTELLI JUNIOR; THIAGO CUGLER MAGUETA; AGUINALDO SANCHES ALBERTO

(74) VERONICA MEYER GAIARSA

10 (dez) anos contados a partir de 06/05/2022, mediante o recolhimento da taxa quinquenal de manutenção (Artigos 119 e 120 da LPI) e observadas as demais condições legais.

(11) BR 30 2022 002310-8

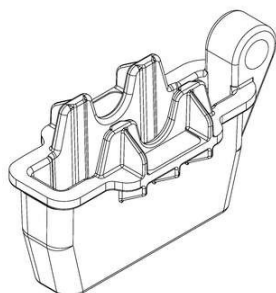

Código 39 - Concessão do Registro

(22) 06/05/2022

(15) 24/05/2022

(45) 24/05/2022

(52) 08-08 , 14-99

(54) CONFIGURAÇÃO APLICADA A/EM BASE PARA CARRETEL RETENTOR DE CABO

(73) DPR TELECOMUNICACOES LTDA (BR/SP) ; FABRI INDÚSTRIA E COMÉRCIO LTDA. (BR/SP)

(72) VALCIR FABRIS; CARLOS ALBERTO PROENÇA JUNIOR; PEDRO MIGUEL HYPÓLITO SERRANO; ADALBERTO BERTELLI JUNIOR; THIAGO CUGLER MAGUETA; AGUINALDO SANCHES ALBERTO



(74) VERONICA MEYER GAIARSA

10 (dez) anos contados a partir de 06/05/2022, mediante o recolhimento da taxa quinquenal de manutenção (Artigos 119 e 120 da LPI) e observadas as demais condições legais.

(11) BR 30 2022 002311-6

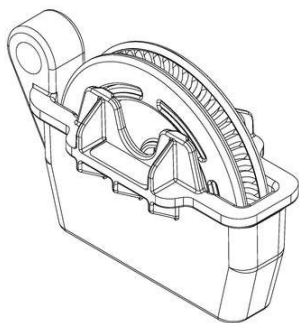

Código 39 - Concessão do Registro

(22) 06/05/2022

(15) 24/05/2022

(45) 24/05/2022

(52) 08-08 , 14-99

(54) CONFIGURAÇÃO APLICADA A/EM RETENTOR DE CABO

(73) DPR TELECOMUNICACOES LTDA (BR/SP) ; FABRI INDÚSTRIA E COMÉRCIO LTDA. (BR/SP)

(72) VALCIR FABRIS; CARLOS ALBERTO PROENÇA JUNIOR; PEDRO MIGUEL HYPÓLITO SERRANO; ADALBERTO BERTELLI JUNIOR; THIAGO CUGLER MAGUETA; AGUINALDO SANCHES ALBERTO

(74) VERONICA MEYER GAIARSA

10 (dez) anos contados a partir de 06/05/2022, mediante o recolhimento da taxa quinquenal de manutenção (Artigos 119 e 120 da LPI) e observadas as demais condições legais.

(11) BR 30 2022 002314-0

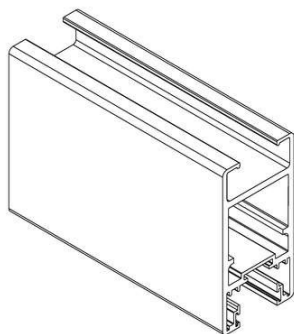

Código 39 - Concessão do Registro

(22) 06/05/2022

(15) 24/05/2022

(45) 24/05/2022

(52) 25-01

(54) CONFIGURAÇÃO APLICADA A/EM PERFIL

(73) EDER CORDON MEHES CONSULTORIA (BR/SP)

(72) EDER CORDON MEHES

(74) BEERRE ASSESSORIA EMPRESARIAL LTDA

10 (dez) anos contados a partir de 06/05/2022, mediante o recolhimento da taxa quinquenal de manutenção (Artigos 119 e 120 da LPI) e observadas as demais condições legais.

(11) BR 30 2022 002315-9

Código 39 - Concessão do Registro

(22) 06/05/2022

(15) 24/05/2022

(45) 24/05/2022

(52) 25-01

(54) CONFIGURAÇÃO APLICADA A/EM PERFIL

(73) EDER CORDON MEHES CONSULTORIA (BR/SP)



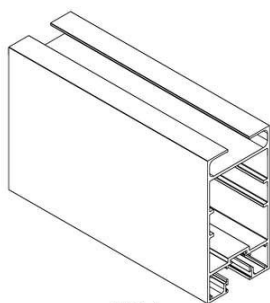

FIG.1.6

(72) EDER CORDON MEHES

(74) BEERRE ASSESSORIA EMPRESARIAL LTDA

10 (dez) anos contados a partir de 06/05/2022, mediante o recolhimento da taxa quinquenal de manutenção (Artigos 119 e 120 da LPI) e observadas as demais condições legais.

(11) BR 30 2022 002316-7

FIG.1.6

Código 39 - Concessão do Registro

(22) 06/05/2022

(15) 24/05/2022

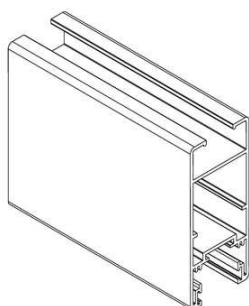
(45) 24/05/2022

(52) 25-01

(54) CONFIGURAÇÃO APLICADA A/EM PERFIL

(73) EDER CORDON MEHES CONSULTORIA (BR/SP)

(72) EDER CORDON MEHES

(74) BEERRE ASSESSORIA EMPRESARIAL LTDA

10 (dez) anos contados a partir de 06/05/2022, mediante o recolhimento da taxa quinquenal de manutenção (Artigos 119 e 120 da LPI) e observadas as demais condições legais.

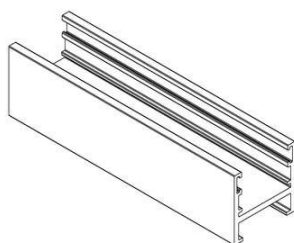
(11) BR 30 2022 002317-5

Código 39 - Concessão do Registro

(22) 06/05/2022

(15) 24/05/2022

(45) 24/05/2022

(52) 25-01

(54) CONFIGURAÇÃO APLICADA A/EM PERFIL

(73) EDER CORDON MEHES CONSULTORIA (BR/SP)

(72) EDER CORDON MEHES

(74) BEERRE ASSESSORIA EMPRESARIAL LTDA

10 (dez) anos contados a partir de 06/05/2022, mediante o recolhimento da taxa quinquenal de manutenção (Artigos 119 e 120 da LPI) e observadas as demais condições legais.

(11) BR 30 2022 002319-1

Código 39 - Concessão do Registro

(22) 06/05/2022

(15) 24/05/2022

(45) 24/05/2022

(52) 28-03

(54) CONFIGURAÇÃO APLICADA A/EM MASSAGEADOR

(73) THERAPY - MONTAGEM DE ELETRONICOS LTDA (BR/PR)





(72) JEFERSON DOS SANTOS MARCELINO

(74) NELSON IVAN ARNALDO IBANEZ FAUNDEZ

10 (dez) anos contados a partir de 06/05/2022, mediante o recolhimento da taxa quinquenal de manutenção (Artigos 119 e 120 da LPI) e observadas as demais condições legais.

(11) BR 30 2022 002323-0

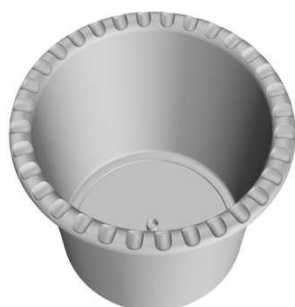

Código 39 - Concessão do Registro

(22) 09/05/2022

(15) 24/05/2022

(45) 24/05/2022

(52) 07-07

(54) CONFIGURAÇÃO APLICADA A/EM RECIPIENTE DECORATIVO

(73) NGB INDUSTRIA E COMERCIO DE ARTIGOS PARA FESTAS LTDA EPP (BR/SP)

(72) ELISBERTO RODRIGUES SANTOS; MAURILIO BASTOS

(74) DANILO ALVES

10 (dez) anos contados a partir de 09/05/2022, mediante o recolhimento da taxa quinquenal de manutenção (Artigos 119 e 120 da LPI) e observadas as demais condições legais.

(11) BR 30 2022 002324-8

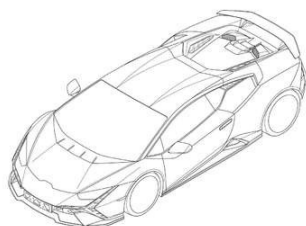

Código 39 - Concessão do Registro

(22) 09/05/2022

(15) 24/05/2022

(30) 17/11/2021 EM 008763031

(45) 24/05/2022

(52) 12-08 , 21-01

(54) CONFIGURAÇÃO APLICADA A/EM VEICULO

(73) AUTOMOBILI LAMBORGHINI S.P.A. (IT)

(72) MITJA BORKERT

(74) EDUARDO LOURENÇO GUEDES SERRÃO DE OTERO

10 (dez) anos contados a partir de 09/05/2022, mediante o recolhimento da taxa quinquenal de manutenção (Artigos 119 e 120 da LPI) e observadas as demais condições legais.

(11) BR 30 2022 002328-0

Código 39 - Concessão do Registro

(22) 09/05/2022

(15) 24/05/2022

(45) 24/05/2022

(52) 23-01



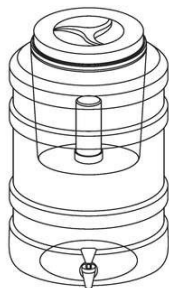

(54) CONFIGURAÇÃO APLICADA A/EM FILTRO PARA BOMBONA

(73) ADRIANO PEDROSO LUCAS (BR/SC)

(72) ADRIANO PEDROSO LUCAS

(74) GIOVANI GIUSEPPE BERTAN

10 (dez) anos contados a partir de 09/05/2022, mediante o recolhimento da taxa quinquenal de manutenção (Artigos 119 e 120 da LPI) e observadas as demais condições legais.

(11) BR 30 2022 002334-5



Código 39 - Concessão do Registro

(22) 09/05/2022

(15) 24/05/2022

(45) 24/05/2022

(52) 06-03

(54) CONFIGURAÇÃO APLICADA A/EM MESA DE CABECEIRA

(73) LOJAS RPM MOVEIS EIRELI (BR/SP)

(72) RENATO SOATES TEIXEIRA

10 (dez) anos contados a partir de 09/05/2022, mediante o recolhimento da taxa quinquenal de manutenção (Artigos 119 e 120 da LPI) e observadas as demais condições legais.

(11) BR 30 2022 002335-3



Código 39 - Concessão do Registro

(22) 09/05/2022

(15) 24/05/2022

(45) 24/05/2022

(52) 16-06

(54) CONFIGURAÇÃO APLICADA A/EM ÓCULOS

(73) ÓTICA DIORAMA LTDA EPP (BR/PR)

(72) LUCAS GREGÓRIO MOCHKO

(74) SEMAPA MARCAS E PATENTES EIRELI.

10 (dez) anos contados a partir de 09/05/2022, mediante o recolhimento da taxa quinquenal de manutenção (Artigos 119 e 120 da LPI) e observadas as demais condições legais.

(11) BR 30 2022 002336-1



Código 39 - Concessão do Registro

(22) 09/05/2022

(15) 24/05/2022

(45) 24/05/2022

(52) 16-06

(54) CONFIGURAÇÃO APLICADA A/EM ÓCULOS

(73) ÓTICA DIORAMA LTDA EPP (BR/PR)

(72) LUCAS GREGÓRIO MOCHKO



(74) SEMAPA MARCAS E PATENTES EIRELI.

10 (dez) anos contados a partir de 09/05/2022, mediante o recolhimento da taxa quinquenal de manutenção (Artigos 119 e 120 da LPI) e observadas as demais condições legais.

(11) BR 30 2022 002338-8



Código 39 - Concessão do Registro

(22) 09/05/2022

(15) 24/05/2022

(45) 24/05/2022

(52) 06-03

(54) CONFIGURAÇÃO APLICADA A/EM APARADOR

(73) LOJAS RPM MOVEIS EIRELI (BR/SP)

(72) RENATO SOATES TEIXEIRA

10 (dez) anos contados a partir de 09/05/2022, mediante o recolhimento da taxa quinquenal de manutenção (Artigos 119 e 120 da LPI) e observadas as demais condições legais.

(11) BR 30 2022 002339-6

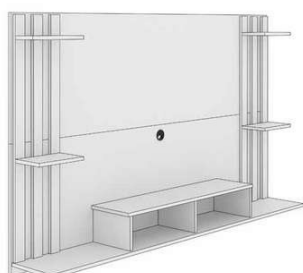

Código 39 - Concessão do Registro

(22) 09/05/2022

(15) 24/05/2022

(45) 24/05/2022

(52) 06-04

(54) CONFIGURAÇÃO APLICADA A/EM PAINEL

(73) LOJAS RPM MOVEIS EIRELI (BR/SP)

(72) RENATO SOATES TEIXEIRA

10 (dez) anos contados a partir de 09/05/2022, mediante o recolhimento da taxa quinquenal de manutenção (Artigos 119 e 120 da LPI) e observadas as demais condições legais.

(11) BR 30 2022 002343-4



Código 39 - Concessão do Registro

(22) 09/05/2022

(15) 24/05/2022

(45) 24/05/2022

(52) 03-01

(54) CONFIGURAÇÃO APLICADA A/EM CARTUCHEIRA

(73) AUGUSTO HOBI SBARAINI (BR/SC)

(72) AUGUSTO HOBI SBARAINI

(74) EVERTON LUIS ROSSIN

10 (dez) anos contados a partir de 09/05/2022, mediante o recolhimento da taxa quinquenal de manutenção (Artigos 119 e 120 da LPI) e observadas as demais condições legais.

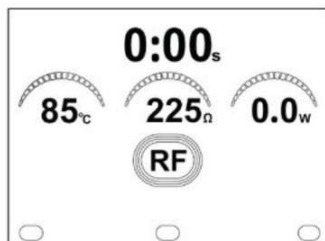

(11) BR 32 2016 004732-7

Código 39 - Concessão do Registro

(22) 22/01/2015

(15) 24/05/2022

(30) 22/07/2014 US 29/497,254

(45) 24/05/2022

(52) 32-00

(54) PADRÃO ORNAMENTAL APLICADO A/EM INTERFACE GRÁFICA

(62) BR 30 2015 000321-9 22/01/2015

(73) COVIDIEN LP (US)

(72) SHILPA BHAT; ZHENG ZHANG; BAIYANG QIU; BRADY ESCH

(74) Dannemann, Siemsen, Bigler & Ipanema Moreira

10 (dez) anos contados a partir de 22/01/2015, mediante o recolhimento da taxa quinquenal de manutenção (Artigos 119 e 120 da LPI) e observadas as demais condições legais.

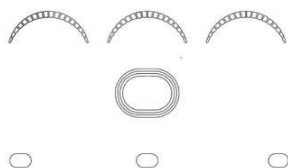
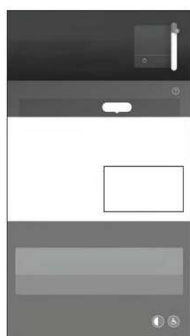
**(11) BR 32 2018 003601-0**

Código 39 - Concessão do Registro

(22) 27/09/2017

(15) 24/05/2022

(30) 31/03/2017 US 29/599,255

(45) 24/05/2022

(52) 14-04

(54) PADRÃO ORNAMENTAL APLICADO A/EM INTERFACE GRÁFICA DE USUÁRIO

(62) BR 30 2017 004247-3 27/09/2017

(73) WAYNE FUELING SYSTEMS LLC (US)

(72) JOHN JOSEPH MORRIS; SCOTT R. NEGLEY; JOEL GARRETT; STEPHEN B. GORDON

(74) DANNEMANN, SIEMSEN, BIGLER & IPANEMA MOREIRA

10 (dez) anos contados a partir de 27/09/2017, mediante o recolhimento da taxa quinquenal de manutenção (Artigos 119 e 120 da LPI) e observadas as demais condições legais.



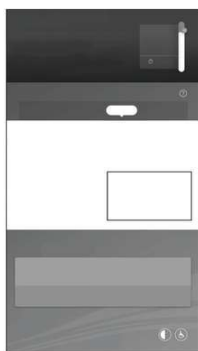

(11) BR 32 2018 003627-4



Código 39 - Concessão do Registro

(22) 27/09/2017

(15) 24/05/2022

(30) 31/03/2017 US 29/599,255

(45) 24/05/2022

(52) 14-04

(54) PADRÃO ORNAMENTAL APLICADO A/EM INTERFACE GRÁFICA DE USUÁRIO

(62) BR 30 2017 004245-7 27/09/2017

(73) WAYNE FUELING SYSTEMS LLC (US)

(72) JOHN JOSEPH MORRIS; SCOTT R. NEGLEY; JOEL GARRETT; STEPHEN B. GORDON

(74) DANNEMANN, SIEMSEN, BIGLER & IPANEMA MOREIRA

10 (dez) anos contados a partir de 27/09/2017, mediante o recolhimento da taxa quinquenal de manutenção (Artigos 119 e 120 da LPI) e observadas as demais condições legais.

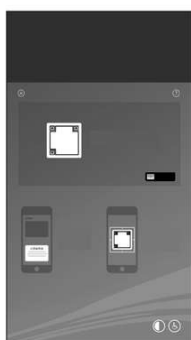

(11) BR 32 2018 003628-2

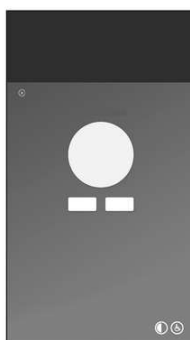

Código 39 - Concessão do Registro

(22) 27/09/2017

(15) 24/05/2022

(30) 31/03/2017 US 29/599,255

(45) 24/05/2022

(52) 14-04

(54) PADRÃO ORNAMENTAL APLICADO A/EM INTERFACE GRÁFICA DE USUÁRIO

(62) BR 30 2017 004245-7 27/09/2017



(73) WAYNE FUELING SYSTEMS LLC (US)
 (72) JOHN JOSEPH MORRIS; SCOTT R. NEGLEY; JOEL GARRETT; STEPHEN B. GORDON
 (74) DANNEMANN, SIEMSEN, BIGLER & IPANEMA MOREIRA
 10 (dez) anos contados a partir de 27/09/2017, mediante o recolhimento da taxa quinquenal de manutenção (Artigos 119 e 120 da LPI) e observadas as demais condições legais.



(11) BR 32 2018 003629-0



Código 39 - Concessão do Registro
 (22) 27/09/2017
 (15) 24/05/2022
 (30) 31/03/2017 US 29/599,255
 (45) 24/05/2022
 (52) 14-04
 (54) PADRÃO ORNAMENTAL APLICADO A/EM INTERFACE GRÁFICA DE USUÁRIO
 (62) BR 30 2017 004245-7 27/09/2017
 (73) WAYNE FUELING SYSTEMS LLC (US)
 (72) JOHN JOSEPH MORRIS; SCOTT R. NEGLEY; JOEL GARRETT; STEPHEN B. GORDON
 (74) DANNEMANN, SIEMSEN, BIGLER & IPANEMA MOREIRA
 10 (dez) anos contados a partir de 27/09/2017, mediante o recolhimento da taxa quinquenal de manutenção (Artigos 119 e 120 da LPI) e observadas as demais condições legais.

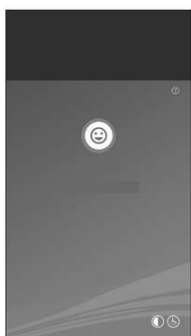



(11) BR 32 2018 003634-7

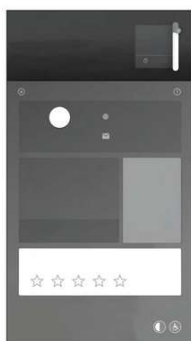

Código 39 - Concessão do Registro

(22) 27/09/2017

(15) 24/05/2022

(30) 31/03/2017 US 29/599,255

(45) 24/05/2022

(52) 14-04

(54) PADRÃO ORNAMENTAL APLICADO A/EM INTERFACE GRÁFICA DE USUÁRIO

(62) BR 30 2017 004247-3 27/09/2017

(73) WAYNE FUELING SYSTEMS LLC (US)

(72) JOHN JOSEPH MORRIS; SCOTT R. NEGLEY; JOEL GARRETT; STEPHEN B. GORDON

(74) DANNEMANN, SIEMSEN, BIGLER & IPANEMA MOREIRA

10 (dez) anos contados a partir de 27/09/2017, mediante o recolhimento da taxa quinquenal de manutenção (Artigos 119 e 120 da LPI) e observadas as demais condições legais.

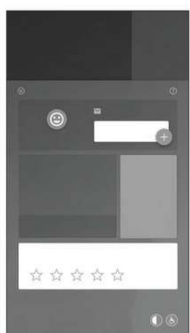
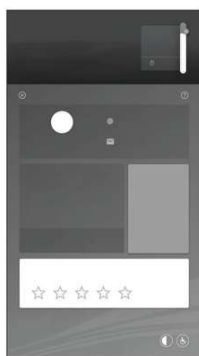

(11) BR 32 2018 003637-1

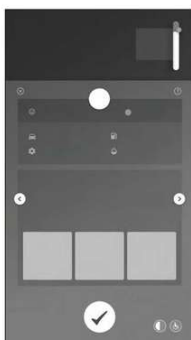

Código 39 - Concessão do Registro

(22) 27/09/2017

(15) 24/05/2022

(30) 31/03/2017 US 29/599,255

(45) 24/05/2022

(52) 14-04

(54) PADRÃO ORNAMENTAL APLICADO A/EM INTERFACE GRÁFICA DE USUÁRIO

(62) BR 30 2017 004247-3 27/09/2017



(73) WAYNE FUELING SYSTEMS LLC (US)

(72) JOHN JOSEPH MORRIS; SCOTT R. NEGLEY; JOEL GARRETT; STEPHEN B. GORDON

(74) DANNEMANN, SIEMSEN, BIGLER & IPANEMA MOREIRA

10 (dez) anos contados a partir de 27/09/2017, mediante o recolhimento da taxa quinquenal de manutenção (Artigos 119 e 120 da LPI) e observadas as demais condições legais.

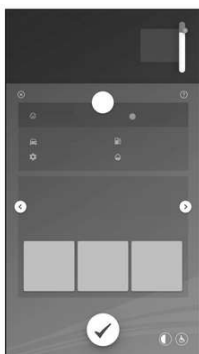

(11) BR 32 2018 003676-2

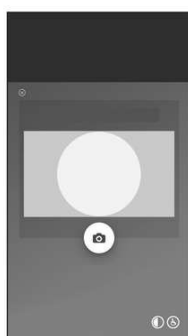

Código 39 - Concessão do Registro

(22) 27/09/2017

(15) 24/05/2022

(30) 31/03/2017 US 29/599,255

(45) 24/05/2022

(52) 14-04

(54) PADRÃO ORNAMENTAL APLICADO A/EM INTERFACE GRÁFICA DE USUÁRIO

(62) BR 30 2017 004245-7 27/09/2017

(73) WAYNE FUELING SYSTEMS LLC (US)

(72) JOHN JOSEPH MORRIS; SCOTT R. NEGLEY; JOEL GARRETT; STEPHEN B. GORDON

(74) DANNEMANN, SIEMSEN, BIGLER & IPANEMA MOREIRA

10 (dez) anos contados a partir de 27/09/2017, mediante o recolhimento da taxa quinquenal de manutenção (Artigos 119 e 120 da LPI) e observadas as demais condições legais.

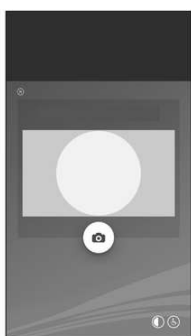

(11) BR 32 2018 003685-1

Código 39 - Concessão do Registro

(22) 27/09/2017



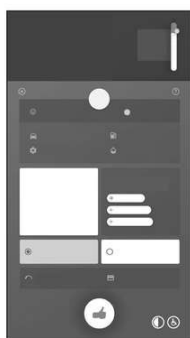

(15) 24/05/2022
 (30) 31/03/2017 US 29/599,255
 (45) 24/05/2022
 (52) 14-04
 (54) PADRÃO ORNAMENTAL APLICADO A/EM INTERFACE GRÁFICA DE USUÁRIO
 (62) BR 30 2017 004245-7 27/09/2017
 (73) WAYNE FUELING SYSTEMS LLC (US)
 (72) JOHN JOSEPH MORRIS; SCOTT R. NEGLEY; JOEL GARRETT; STEPHEN B. GORDON
 (74) DANNEMANN, SIEMSEN, BIGLER & IPANEMA MOREIRA
 10 (dez) anos contados a partir de 27/09/2017, mediante o recolhimento da taxa quinquenal de manutenção (Artigos 119 e 120 da LPI) e observadas as demais condições legais.

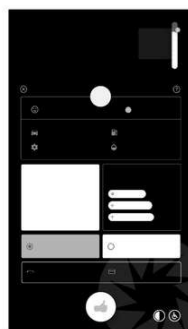
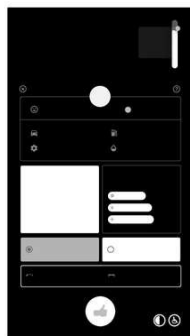
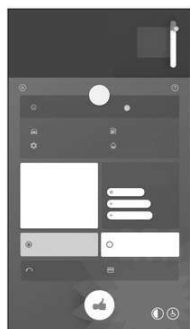

(11) BR 32 2018 054256-0

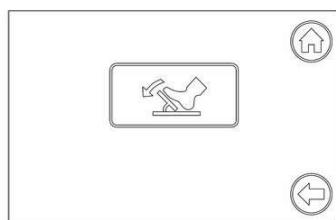

Código 39 - Concessão do Registro
 (22) 24/05/2018
 (15) 24/05/2022
 (30) 28/11/2017 US 29/627,520
 (45) 24/05/2022
 (52) 14-04
 (54) PADRÃO ORNAMENTAL APLICADO A/EM INTERFACE
 (62) BR 30 2018 002180-0 24/05/2018
 (73) CNH INDUSTRIAL AMERICA LLC (US)
 (72) NATHAN BROOKS
 (74) ALEXANDRE FUKUDA YAMASHITA
 10 (dez) anos contados a partir de 24/05/2018, mediante o recolhimento da taxa quinquenal de manutenção (Artigos 119 e 120 da LPI) e observadas as demais condições legais.



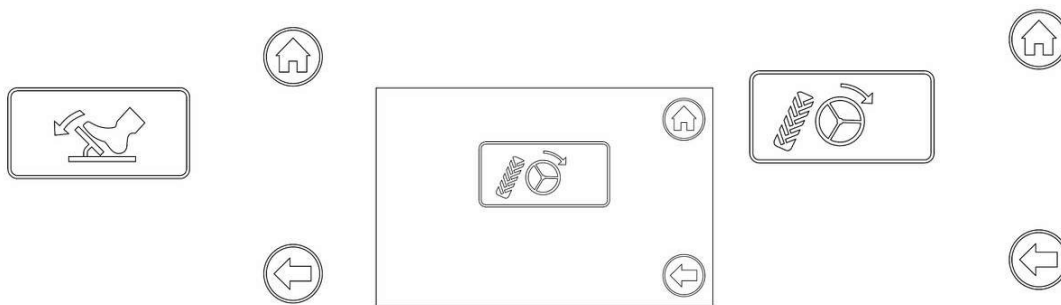

(11) BR 32 2018 054258-7

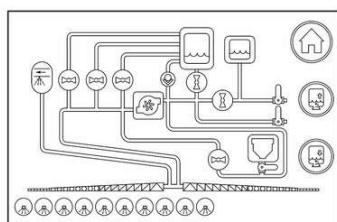

Código 39 - Concessão do Registro

(22) 21/05/2018

(15) 24/05/2022

(30) 22/11/2017 US 29/627,062

(45) 24/05/2022

(52) 14-04

(54) PADRÃO ORNAMENTAL APLICADO A/EM INTERFACES GRÁFICAS

(62) BR 30 2018 002114-2 21/05/2018

(73) CNH INDUSTRIAL AMERICA LLC (US)

(72) NATHAN P. BROOKS

(74) ALEXANDRE FUKUDA YAMASHITA

10 (dez) anos contados a partir de 21/05/2018, mediante o recolhimento da taxa quinquenal de manutenção (Artigos 119 e 120 da LPI) e observadas as demais condições legais.

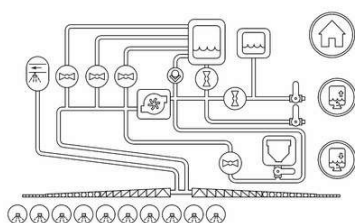

(11) BR 32 2018 054259-5

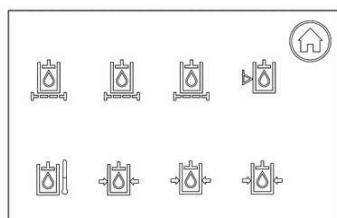

Código 39 - Concessão do Registro

(22) 21/05/2018

(15) 24/05/2022

(30) 22/11/2017 US 29/627,063

(45) 24/05/2022

(52) 14-04

(54) PADRÃO ORNAMENTAL APLICADO A/EM INTERFACE GRÁFICA

(62) BR 30 2018 002115-0 21/05/2018

(73) CNH INDUSTRIAL AMERICA LLC (US)

(72) NATHAN P. BROOKS

(74) ALEXANDRE FUKUDA YAMASHITA

10 (dez) anos contados a partir de 21/05/2018, mediante o recolhimento da taxa



quinquenal de manutenção (Artigos 119 e 120 da LPI) e observadas as demais condições legais.

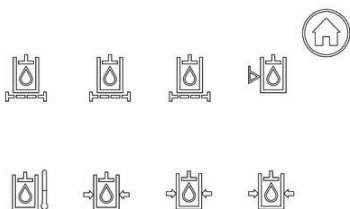

(11) BR 32 2018 054261-7

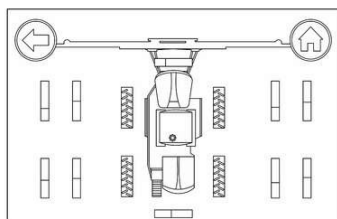

Código 39 - Concessão do Registro

(22) 24/05/2018

(15) 24/05/2022

(30) 28/11/2017 US 29/627,524

(45) 24/05/2022

(52) 14-04

(54) PADRÃO ORNAMENTAL APLICADO A/EM INTERFACE

(62) BR 30 2018 002181-9 24/05/2018

(73) CNH INDUSTRIAL AMERICA LLC (US)

(72) ROY A. BITTNER; NATHAN P. BROOKS

(74) ALEXANDRE FUKUDA YAMASHITA

10 (dez) anos contados a partir de 24/05/2018, mediante o recolhimento da taxa quinquenal de manutenção (Artigos 119 e 120 da LPI) e observadas as demais condições legais.

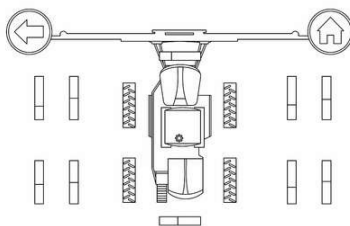

(11) BR 32 2018 054262-5

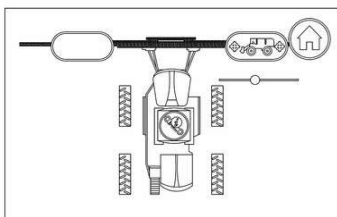

Código 39 - Concessão do Registro

(22) 24/05/2018

(15) 24/05/2022

(30) 28/11/2017 US 29/627,524

(45) 24/05/2022

(52) 14-04

(54) PADRÃO ORNAMENTAL APLICADO A/EM INTERFACE

(62) BR 30 2018 002181-9 24/05/2018

(73) CNH INDUSTRIAL AMERICA LLC (US)

(72) ROY A. BITTNER; NATHAN P. BROOKS



(74) ALEXANDRE FUKUDA YAMASHITA

10 (dez) anos contados a partir de 24/05/2018, mediante o recolhimento da taxa quinzenal de manutenção (Artigos 119 e 120 da LPI) e observadas as demais condições legais.

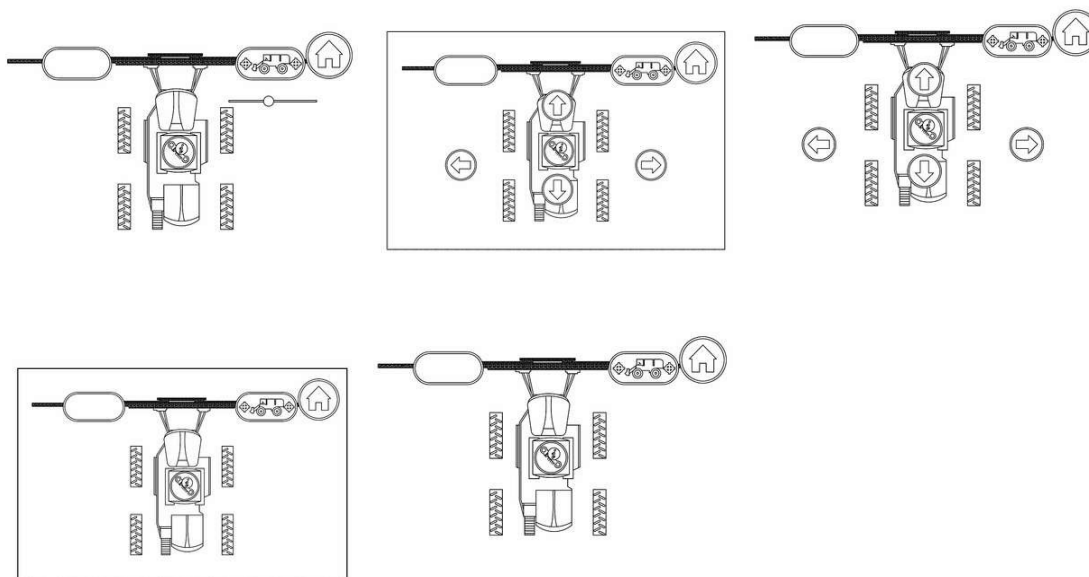

(11) BR 32 2021 002945-9



Código 39 - Concessão do Registro

(22) 25/02/2021

(15) 24/05/2022

(30) 26/08/2020 CN 202030495697.0

(45) 24/05/2022

(52) 14-04

(54) PADRÃO ORNAMENTAL APLICADO A/EM INTERFACE GRÁFICA PARA CELULARES

(62) BR 30 2021 000803-3 25/02/2021

(73) BEIJING DIDI INFINITY TECHNOLOGY AND DEVELOPMENT CO., LTD. (CN)

(72) QI, YING; HE, JUNJIE

(74) PERANDIN SOCIEDADE DE ADVOGADOS

10 (dez) anos contados a partir de 25/02/2021, mediante o recolhimento da taxa quinzenal de manutenção (Artigos 119 e 120 da LPI) e observadas as demais condições legais.



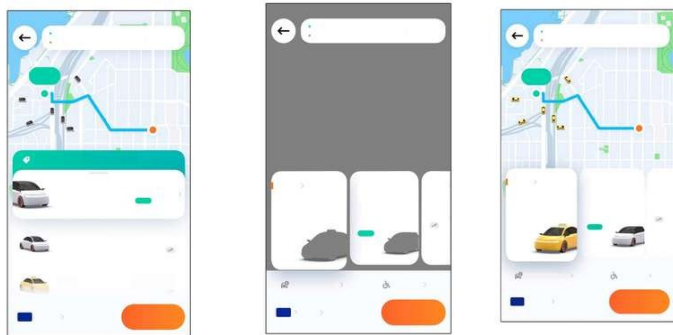

(11) BR 32 2022 000475-0

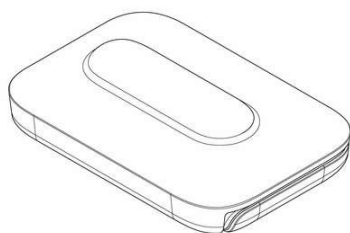

FIG. 1.1

Código 39 - Concessão do Registro

(22) 05/08/2021

(15) 24/05/2022

(30) 05/02/2021 US 29/769,583

(45) 24/05/2022

(52) 14-01

(54) CONFIGURAÇÃO APLICADA A/EM SISTEMA DE MÍDIA

(62) BR 30 2021 003696-7 05/08/2021

(73) PELOTON INTERACTIVE, INC. (US)

(72) JUAN ERNESTO JIMENEZ; TREVOR JOHN TIMSON; KEVIN WAYIN KAN; JASON ALAN POURE; RICHARD JAKUBOWSKI; HSIAO-YU YU; HEIDI SERENE FARRELL

(74) MMV AGENTES DA PROPRIEDADE INDUSTRIAL LTDA.

10 (dez) anos contados a partir de 05/08/2021, mediante o recolhimento da taxa quinquenal de manutenção (Artigos 119 e 120 da LPI) e observadas as demais condições legais.

(11) BR 32 2022 002285-6

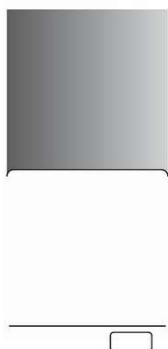

Código 39 - Concessão do Registro

(22) 19/11/2021

(15) 24/05/2022

(30) 22/05/2021 US 29/784,975

(45) 24/05/2022

(52) 14-04

(54) PADRÃO ORNAMENTAL APLICADO A/EM INTERFACE GRÁFICA

(62) BR 30 2021 005807-3 19/11/2021

(73) AIRBNB, INC. (US)

(72) JOHN YUM; JARED ROBERT FANCY; JARRETT MICHAEL CARR; DEREK LI CHAN

(74) DANNEMANN, SIEMSEN, BIGLER & IPANEMA MOREIRA

10 (dez) anos contados a partir de 19/11/2021, mediante o recolhimento da taxa quinquenal de manutenção (Artigos 119 e 120 da LPI) e observadas as demais condições legais.





(11) BR 32 2022 002286-4



Código 39 - Concessão do Registro

(22) 19/11/2021

(15) 24/05/2022

(30) 22/05/2021 US 29/784,975

(45) 24/05/2022

(52) 14-04

(54) PADRÃO ORNAMENTAL APLICADO A/EM INTERFACE GRAFICA

(62) BR 30 2021 005807-3 19/11/2021

(73) AIRBNB, INC. (US)

(72) JOHN YUM; JARED ROBERT FANCY; JARRETT MICHAEL CARR; DEREK LI CHAN

(74) DANNEMANN, SIEMSEN, BIGLER & IPANEMA MOREIRA

10 (dez) anos contados a partir de 19/11/2021, mediante o recolhimento da taxa quinquenal de manutenção (Artigos 119 e 120 da LPI) e observadas as demais condições legais.



Código 39.5 - Notificação de Requerimento de Exame de Mérito

Notificação de Requerimento de Exame de Mérito, quanto aos aspectos de novidade e de originalidade, formulado pelo Titular do Registro

(11) BR 30 2014 000021-7	Código 39.5 - Notificação de Requerimento de Exame de Mérito (15) 02/02/2016 (73) COLTÈNE/WHALEDENT GMBH & CO. KG (DE) (74) DANNEMANN, SIEMSEN BIGLER & IPANEMA MOREIRA Referente à GRU 29409231949980557 protocolo 870220041002 de 11/05/2022. Interessado: COLTÈNE/WHALEDENT GMBH + CO. KG
(11) BR 30 2016 003306-4	Código 39.5 - Notificação de Requerimento de Exame de Mérito (15) 24/04/2018 (73) ZERO GRAU INDUSTRIA E COMERCIO LTDA (BR/PR) (74) MARCIA REGINA FRASSON Referente à GRU 29409231949324960 protocolo 870220038420 de 04/05/2022. Interessado: ZERO GRAU INDUSTRIA E COMÉRCIO LTDA
(11) BR 30 2019 004783-7	Código 39.5 - Notificação de Requerimento de Exame de Mérito (15) 17/03/2020 (73) TERRA BRASILIS SABONETES E COSMÉTICOS LTDA - EPP (BR/PR) (74) Brasil Sul Marcas e Patentes Ltda. Referente à GRU 29409231949785037 protocolo 870220039072 de 05/05/2022. Interessado: TERRA BRASILIS SABONETES E COSMÉTICOS LTDA
(11) BR 30 2020 000754-9	Código 39.5 - Notificação de Requerimento de Exame de Mérito (15) 24/03/2020 (73) AURISAN DE SANTANA AZEVEDO (BR/GO) (74) MARIA EUGÊNIA DE CÓRDOVA CANTARELLI Referente à GRU 29409231947615541 protocolo 870220039223 de 06/05/2022. Interessado: AURISAN DE SANTANA AZEVEDO
(11) BR 30 2021 006313-1	Código 39.5 - Notificação de Requerimento de Exame de Mérito (15) 10/05/2022 (73) OUTLET MUNDIAL COMERCIO E ASSESSORIA EIRELI (BR/SP) (74) Scorpions Marcas e Patentes Ltda. - ME Referente à GRU 29409231949976568 protocolo 870220041522 de 13/05/2022. Interessado: OUTLET MUNDIAL COMERCIO E ASSESSORIA EIRELI
(11) BR 30 2022 000048-5	Código 39.5 - Notificação de Requerimento de Exame de Mérito (15) 03/05/2022 (73) ISOBRAR INDÚSTRIA E COMÉRCIO DE EMBALAGENS LTDA (BR/BA)



(74) VILAGE MARCAS E PATENTES LTDA

Referente à GRU 29409231949771478 protocolo 870220039051 de 05/05/2022.

Interessado: ISOBRAR INDÚSTRIA E COMÉRCIO DE EMBALAGENS LTDA

(11) BR 30 2022 000906-7

Código 39.5 - Notificação de Requerimento de Exame de Mérito

(15) 15/03/2022

(73) KLABIN S.A. (BR/SP)

(74) DANNEMANN, SIEMSEN, BIGLER & IPANEMA MOREIRA

Referente à GRU 29409231950160274 protocolo 870220042666 de 17/05/2022.

Interessado: KLABIN S.A.

(11) BR 30 2022 001583-0

Código 39.5 - Notificação de Requerimento de Exame de Mérito

(15) 19/04/2022

(73) KAREN TARDIM LOPES (BR/SP)

(74) EDEMILSON PEREIRA LIMA

Referente à GRU 29409231949528530 protocolo 870220036390 de 28/04/2022.

Interessado: KAREN TARDIM LOPES



Código 40 - Publicação do Parecer de Mérito

Notificação da emissão do parecer de mérito conforme previsto no Art. 111 da LPI.
Poderá ser requerida cópia do parecer.

(11) BR 30 2019 000704-5

Código 40 - Publicação do Parecer de Mérito

(15) 30/07/2019

(73) INDÚSTRIAS ANHEMBI LTDA (BR/SP)

(74) TINOCO SOARES SOCIEDADE DE ADVOGADOS

Não foram identificadas anterioridades: o registro atende o artigo 95 da LPI.

(11) BR 30 2019 005025-0

Código 40 - Publicação do Parecer de Mérito

(15) 31/12/2019

(73) CATERPILLAR INC. (US)

(74) SOERENSEN GARCIA ADVOGADOS ASSOCIADOS

Não foram identificadas anterioridades: o registro atende o artigo 95 da LPI.



Código 41 - Nulidade Administrativa

Notificação ao titular do Registro de instauração de processo administrativo de nulidade. Desta data corre o prazo de 60 (sessenta) dias para eventual contestação do titular (Art. 114 da LPI). Se interposto o pedido de nulidade no prazo de 60 (sessenta) dias contados da data da concessão, os efeitos do registro serão suspensos (Art. 113 § 2º). Poderá ser requerida cópia do processo de nulidade pelo peticionamento da GRU 824 - Cópia reprográfica simples.

(11) BR 30 2016 004330-2

Código 41 - Nulidade Administrativa

(15) 30/01/2018

(73) INDÚSTRIA DE PLÁSTICOS HERC LTDA. (BR/RS)

(74) Custodio de Almeida & Cia.

Processo Administrativo de Nulidade instaurado por requerimento de terceiros através da Pet. (wb) 870220041688, de 13/5/2022. Interessado(s): EUROPA COMERCIAL LTDA. Procurador(es): Davino Martins da Silva Filho.

(11) BR 30 2021 000542-5

Código 41 - Nulidade Administrativa

(15) 05/04/2022

(73) BENU PRODUTOS E EVENTOS ESPECIAIS LTDA - ME (BR/MG)

(74) ÂNGELO TADEU BAPTISTA

Processo Administrativo de Nulidade instaurado por requerimento de terceiros através da Pet. (wb) 870220039975, de 9/5/2022, ficando suspensos os efeitos da concessão, de acordo com o parágrafo 2º do artigo 113 da Lei 9279/96. Interessado(s): EZEQUIEL MIQUEIAS MARQUES. Procurador(es): Andre Alvares de Lima Machado Franca.

(11) BR 30 2021 002411-0

Código 41 - Nulidade Administrativa

(15) 08/03/2022

(73) KONINKLIJKE PHILIPS N.V. (NL)

(74) DANIEL ADVOGADOS (ALT.DE DANIEL & CIA)

Processo Administrativo de Nulidade instaurado por requerimento de terceiros através da Pet. (wb) 870220037743, de 2/5/2022, ficando suspensos os efeitos da concessão, de acordo com o parágrafo 2º do artigo 113 da Lei 9279/96. Interessado(s): MK ELETRODOMESTICOS MONDIAL S.A. Procurador(es): Vandrê Cavalcante Bittencourt Torres.

(11) BR 30 2021 004723-3

Código 41 - Nulidade Administrativa

(15) 08/02/2022

(73) HUMBERTO GANDARA (BR/SP)

(74) AG MOREIRA MARCAS E PATENTES LTDA

Processo Administrativo de Nulidade instaurado por requerimento de terceiros através da Pet. (wb) 870220037820, de 2/5/2022. Interessado(s): MAGNA ART



ESTOFADOS LTDA.Procurador(es): Geisler Chbane Bosso.

(11) BR 30 2022 000602-5

Código 41 - Nulidade Administrativa
(15) 08/03/2022
(73) VIRGINIA NOGUEIRA BARROS RODRIGUES (BR/MG)
(74) M E M CONSULTORIA EM MARKETING E PROPRIEDADE INTELECTUAL LTDA
Processo Administrativo de Nulidade instaurado por requerimento de terceiros através da Pet. (wb) 870220040191, de 9/5/2022, ficando suspensos os efeitos da concessão, de acordo com o parágrafo 2º do artigo 113 da Lei 9279/96.
Interessado(s): THAMIRES LOPES SANTOS.Procurador(es): THAMIRES LOPES SANTOS.

(11) BR 30 2022 000603-3

Código 41 - Nulidade Administrativa
(15) 08/03/2022
(73) VIRGINIA NOGUEIRA BARROS RODRIGUES (BR/MG)
(74) M E M CONSULTORIA EM MARKETING E PROPRIEDADE INTELECTUAL LTDA
Processo Administrativo de Nulidade instaurado por requerimento de terceiros através da Pet. (wb) 870220040192, de 9/5/2022, ficando suspensos os efeitos da concessão, de acordo com o parágrafo 2º do artigo 113 da Lei 9279/96.
Interessado(s): THAMIRES LOPES SANTOS.Procurador(es): THAMIRES LOPES SANTOS.

(11) BR 30 2022 001304-8

Código 41 - Nulidade Administrativa
(15) 05/04/2022
(73) MALBEC COMERCIO DE MATERIAIS ELETRICOS LTDA (BR/RS)
Processo Administrativo de Nulidade instaurado por requerimento de terceiros através da Pet. (wb) 870220041072, de 11/5/2022, ficando suspensos os efeitos da concessão, de acordo com o parágrafo 2º do artigo 113 da Lei 9279/96.
Interessado(s): LIGHT ENGINE ILUMINAÇÃO S.A..Procurador(es): Lívia Barboza Maia.

(11) BR 30 2022 001327-7

Código 41 - Nulidade Administrativa
(15) 12/04/2022
(73) VALDIQUE ANTONIO DIONISIO RIBEIRO - ME (BR/SP)
(74) LEANDRO SOARES BARROS
Processo Administrativo de Nulidade instaurado por requerimento de terceiros através da Pet. (wb) 870220039610, de 6/5/2022, ficando suspensos os efeitos da concessão, de acordo com o parágrafo 2º do artigo 113 da Lei 9279/96.
Interessado(s): METALFER-METALURGICA FERNANDOPOLIS LTDA - EPP.Procurador(es): Jean Carlo Mazzoni.

(11) BR 30 2022 001348-0

Código 41 - Nulidade Administrativa



(15) 12/04/2022

(73) VALDIQUE ANTONIO DIONISIO RIBEIRO - ME (BR/SP)

(74) LEANDRO SOARES BARROS

Processo Administrativo de Nulidade instaurado por requerimento de terceiros através da Pet. (wb) 870220039572, de 6/5/2022, ficando suspensos os efeitos da concessão, de acordo com o parágrafo 2º do artigo 113 da Lei 9279/96.

Interessado(s): METALFER-METALURGICA FERNANDOPOLIS LTDA -

EPP.Procurador(es): Jean Carlo Mazzoni.

(11) BR 30 2022 001349-8

Código 41 - Nulidade Administrativa

(15) 12/04/2022

(73) VALDIQUE ANTONIO DIONISIO RIBEIRO - ME (BR/SP)

(74) LEANDRO SOARES BARROS

Processo Administrativo de Nulidade instaurado por requerimento de terceiros através da Pet. (wb) 870220039635, de 6/5/2022, ficando suspensos os efeitos da concessão, de acordo com o parágrafo 2º do artigo 113 da Lei 9279/96.

Interessado(s): METALFER-METALURGICA FERNANDOPOLIS LTDA -

EPP.Procurador(es): Jean Carlo Mazzoni.



Código 44 - Extinção - Art. 119 inciso III da LPI

Notificação da extinção do registro de desenho industrial pela falta de pagamento da retribuição prevista nos Arts. 108 e 120 da LPI.

(11) BR 30 2016 003016-2	Código 44 - Extinção - Art. 119 inciso III da LPI (15) 13/03/2018 (73) REYNALDO JOSÉ CLEFFI (BR/SP) (74) MODAL MARCAS E PATENTES LTDA. Registro extinto a contar de 19/07/2021.
(11) BR 30 2016 003017-0	Código 44 - Extinção - Art. 119 inciso III da LPI (15) 01/08/2017 (73) THE GOODYEAR TIRE & RUBBER COMPANY (US) (74) Daniel Advogados (Alt.de Daniel & Cia) Registro extinto a contar de 19/07/2021.
(11) BR 30 2016 003028-6	Código 44 - Extinção - Art. 119 inciso III da LPI (15) 08/08/2017 (73) THE GOODYEAR TIRE & RUBBER COMPANY (US) (74) Daniel Advogados (Alt.de Daniel & Cia) Registro extinto a contar de 19/07/2021.
(11) BR 30 2016 003035-9	Código 44 - Extinção - Art. 119 inciso III da LPI (15) 02/04/2019 (73) FERNANDA DIAS CARVALHO (BR/RJ) Registro extinto a contar de 19/07/2021.
(11) BR 30 2016 003039-1	Código 44 - Extinção - Art. 119 inciso III da LPI (15) 27/03/2018 (73) 3M INNOVATIVE PROPERTIES COMPANY (US) (74) ANA PAULA SANTOS CELIDONIO Registro extinto a contar de 20/07/2021.
(11) BR 30 2016 003041-3	Código 44 - Extinção - Art. 119 inciso III da LPI (15) 27/03/2018 (73) GRENDENE S.A. (BR/CE) (74) Remer Villaça & Nogueira Assessoria e Consultoria de Prop. Intelectual S/S Ltda. Registro extinto a contar de 20/07/2021.
(11) BR 30 2016 003043-0	Código 44 - Extinção - Art. 119 inciso III da LPI (15) 27/03/2018



	(73) EDSON NOSSA JUNIOR (BR/SP) (74) Village Marcas e Patentes Ltda Registro extinto a contar de 20/07/2021.
(11) BR 30 2016 003044-8	Código 44 - Extinção - Art. 119 inciso III da LPI (15) 05/09/2017 (73) EDSON NOSSA JUNIOR (BR/SP) (74) Village Marcas e Patentes Ltda Registro extinto a contar de 20/07/2021.
(11) BR 30 2016 003045-6	Código 44 - Extinção - Art. 119 inciso III da LPI (15) 29/08/2017 (73) EDSON NOSSA JUNIOR (BR/SP) (74) Village Marcas e Patentes Ltda Registro extinto a contar de 20/07/2021.
(11) BR 30 2016 003052-9	Código 44 - Extinção - Art. 119 inciso III da LPI (15) 27/03/2018 (73) G-FORM, LLC (US) (74) Daniel Advogados (Alt.de Daniel & Cia) Registro extinto a contar de 20/07/2021.
(11) BR 30 2016 003055-3	Código 44 - Extinção - Art. 119 inciso III da LPI (15) 27/03/2018 (73) ANDRÉ HENRIQUE NICOLA (BR/PR) (74) PAULO GUSTAVO ZANETTI MORAIS BADAN Registro extinto a contar de 20/07/2021.
(11) BR 30 2016 003061-8	Código 44 - Extinção - Art. 119 inciso III da LPI (15) 05/09/2017 (73) GILSON TARESKEVITIS (BR/SP) (74) Village Marcas e Patentes Ltda Registro extinto a contar de 21/07/2021.
(11) BR 30 2016 003066-9	Código 44 - Extinção - Art. 119 inciso III da LPI (15) 15/05/2018 (73) 3M INNOVATIVE PROPERTIES COMPANY (US) (74) JACQUES LABRUNIE Registro extinto a contar de 22/07/2021.
(11) BR 30 2016 003281-5	Código 44 - Extinção - Art. 119 inciso III da LPI (15) 08/08/2017 (73) ADÍLIO LINHARES (BR/SC) (74) SANDRO CONRADO DA SILVA



Registro extinto a contar de 02/08/2021.

(11) BR 30 2016 003290-4

Código 44 - Extinção - Art. 119 inciso III da LPI
(15) 08/08/2017
(73) NOS INOVAÇÃO, S.A. (PT)
(74) Flávia Salim Lopes
Registro extinto a contar de 02/08/2021.

(11) BR 30 2016 003301-3

Código 44 - Extinção - Art. 119 inciso III da LPI
(15) 05/09/2017
(73) LILLO DO BRASIL IND E COM DE PRODUTOS INFANTIS LTDA (BR/RJ)
(74) NEWTON SILVEIRA
Registro extinto a contar de 03/08/2021.

(11) BR 30 2016 003302-1

Código 44 - Extinção - Art. 119 inciso III da LPI
(15) 10/04/2018
(73) MARIA INEZ BATISTA BLANC (BR/PR)
(74) Suprema Marcas e Patentes Ltda. ME
Registro extinto a contar de 03/08/2021.

(11) BR 30 2016 003305-6

Código 44 - Extinção - Art. 119 inciso III da LPI
(15) 20/03/2018
(73) INJEPLASTEC INDÚSTRIA E COMÉRCIO DE BRINQUEDOS LTDA EPP (BR/SP)
(74) Logos Marcas e Patentes S/C Ltda
Registro extinto a contar de 03/08/2021.

(11) BR 30 2016 003309-9

Código 44 - Extinção - Art. 119 inciso III da LPI
(15) 20/03/2018
(73) NISSAN JIDOSHA KABUSHIKI KAISHA (NISSAN MOTOR CO., LTD.) (JP)
(74) Daniel Advogados (Alt.de Daniel & Cia)
Registro extinto a contar de 03/08/2021.

(11) BR 30 2016 003321-8

Código 44 - Extinção - Art. 119 inciso III da LPI
(15) 31/07/2018
(73) DECATHLON (FR)
(74) Alexandre da Cunha Lyrio
Registro extinto a contar de 04/08/2021.

(11) BR 30 2016 003323-4

Código 44 - Extinção - Art. 119 inciso III da LPI
(15) 07/08/2018
(73) MAR1111 COMÉRCIO DE ARTIGOS DO VESTUÁRIO E ACESSÓRIOS LTDA. (BR/SP)
(74) SANDRA LUISA CALDAS CORREIA



Registro extinto a contar de 04/08/2021.

-
- (11) BR 30 2016 003326-9** Código 44 - Extinção - Art. 119 inciso III da LPI
(15) 15/08/2017
(73) ALEXANDRE CARDOZO BUENO ME (BR/SP)
(74) Beerre Assessoria Empresarial Ltda.(Alt. de Beerre Assessoria Emp. S/C.LTDA.)
Registro extinto a contar de 04/08/2021.
-
- (11) BR 30 2016 003328-5** Código 44 - Extinção - Art. 119 inciso III da LPI
(15) 10/04/2018
(73) NISSAN JIDOSHA KABUSHIKI KAISHA (ALSO TRADING AS NISSAN MOTOR CO., LTD.) (JP)
(74) Daniel Advogados (Alt.de Daniel & Cia)
Registro extinto a contar de 04/08/2021.
-
- (11) BR 30 2016 003329-3** Código 44 - Extinção - Art. 119 inciso III da LPI
(15) 10/07/2018
(73) NISSAN JIDOSHA KABUSHIKI KAISHA (ALSO TRADING AS NISSAN MOTOR CO., LTD.) (JP)
(74) Daniel Advogados (Alt.de Daniel & Cia)
Registro extinto a contar de 04/08/2021.
-
- (11) BR 30 2016 003330-7** Código 44 - Extinção - Art. 119 inciso III da LPI
(15) 10/04/2018
(73) NISSAN JIDOSHA KABUSHIKI KAISHA (ALSO TRADING AS NISSAN MOTOR CO., LTD.) (JP)
(74) Daniel Advogados (Alt.de Daniel & Cia)
Registro extinto a contar de 04/08/2021.
-
- (11) BR 30 2016 003331-5** Código 44 - Extinção - Art. 119 inciso III da LPI
(15) 10/04/2018
(73) NISSAN JIDOSHA KABUSHIKI KAISHA (ALSO TRADING AS NISSAN MOTOR CO., LTD.) (JP)
(74) Daniel Advogados (Alt.de Daniel & Cia)
Registro extinto a contar de 04/08/2021.
-
- (11) BR 30 2016 003332-3** Código 44 - Extinção - Art. 119 inciso III da LPI
(15) 10/04/2018
(73) NISSAN JIDOSHA KABUSHIKI KAISHA (ALSO TRADING AS NISSAN MOTOR CO., LTD.) (JP)
(74) Daniel Advogados (Alt.de Daniel & Cia)
Registro extinto a contar de 04/08/2021.

-
- (11) BR 30 2016 003333-1** Código 44 - Extinção - Art. 119 inciso III da LPI
(15) 10/04/2018
(73) NISSAN JIDOSHA KABUSHIKI KAISHA (ALSO TRADING AS NISSAN MOTOR CO., LTD.) (JP)
(74) Daniel Advogados (Alt.de Daniel & Cia)
Registro extinto a contar de 04/08/2021.
-
- (11) BR 30 2016 003334-0** Código 44 - Extinção - Art. 119 inciso III da LPI
(15) 10/07/2018
(73) NISSAN JIDOSHA KABUSHIKI KAISHA (ALSO TRADING AS NISSAN MOTOR CO., LTD.) (JP)
(74) Daniel Advogados (Alt.de Daniel & Cia)
Registro extinto a contar de 04/08/2021.
-
- (11) BR 30 2016 003336-6** Código 44 - Extinção - Art. 119 inciso III da LPI
(15) 10/04/2018
(73) NISSAN JIDOSHA KABUSHIKI KAISHA (ALSO TRADING AS NISSAN MOTOR CO., LTD.) (JP)
(74) Daniel Advogados (Alt.de Daniel & Cia)
Registro extinto a contar de 04/08/2021.
-
- (11) BR 30 2016 003337-4** Código 44 - Extinção - Art. 119 inciso III da LPI
(15) 14/08/2018
(73) NISSAN JIDOSHA KABUSHIKI KAISHA (ALSO TRADING AS NISSAN MOTOR CO., LTD.) (JP)
(74) Daniel Advogados (Alt.de Daniel & Cia)
Registro extinto a contar de 04/08/2021.
-
- (11) BR 30 2016 003338-2** Código 44 - Extinção - Art. 119 inciso III da LPI
(15) 10/04/2018
(73) NISSAN JIDOSHA KABUSHIKI KAISHA (ALSO TRADING AS NISSAN MOTOR CO., LTD.) (JP)
(74) Daniel Advogados (Alt.de Daniel & Cia)
Registro extinto a contar de 04/08/2021.
-
- (11) BR 30 2016 003339-0** Código 44 - Extinção - Art. 119 inciso III da LPI
(15) 19/09/2017
(73) EDSON NOSSA JUNIOR (BR/SP)
(74) Village Marcas e Patentes Ltda
Registro extinto a contar de 04/08/2021.
-
- (11) BR 30 2016 003341-2** Código 44 - Extinção - Art. 119 inciso III da LPI
(15) 19/09/2017
(73) PARROT DRONES (FR)

(74) DI BLASI, PARENTE & ADVOGADOS ASSOCIADOS
Registro extinto a contar de 04/08/2021.

(11) BR 30 2016 003346-3 Código 44 - Extinção - Art. 119 inciso III da LPI
(15) 19/09/2017
(73) INTERNATIONAL GAMING PROJECTS LIMITED (MT)
(74) Cesar Peduti Neto
Registro extinto a contar de 05/08/2021.

(11) BR 30 2016 003347-1 Código 44 - Extinção - Art. 119 inciso III da LPI
(15) 19/09/2017
(73) INTERNATIONAL GAMING PROJECTS LIMITED (MT)
(74) Cesar Peduti Neto
Registro extinto a contar de 05/08/2021.

(11) BR 30 2016 003349-8 Código 44 - Extinção - Art. 119 inciso III da LPI
(15) 26/06/2018
(73) INTERNATIONAL GAMING PROJECTS LIMITED (MT)
(74) Cesar Peduti Neto
Registro extinto a contar de 05/08/2021.

(11) BR 30 2016 003350-1 Código 44 - Extinção - Art. 119 inciso III da LPI
(15) 19/09/2017
(73) CONVEX DO BRASIL INDUSTRIA E COMERCIO DE ARTIGOS DE ACO -
EIRELI - ME (BR/SP)
(74) Beerre Assessoria Empresarial Ltda.(Alt. de Beerre Assessoria Emp.
S/C.LTDA.)
Registro extinto a contar de 05/08/2021.

(11) BR 30 2016 003351-0 Código 44 - Extinção - Art. 119 inciso III da LPI
(15) 15/08/2017
(73) CONVEX DO BRASIL INDUSTRIA E COMERCIO DE ARTIGOS DE ACO -
EIRELI - ME (BR/SP)
(74) Beerre Assessoria Empresarial Ltda.(Alt. de Beerre Assessoria Emp.
S/C.LTDA.)
Registro extinto a contar de 05/08/2021.

(11) BR 30 2016 003352-8 Código 44 - Extinção - Art. 119 inciso III da LPI
(15) 13/03/2018
(73) CONVEX DO BRASIL INDUSTRIA E COMERCIO DE ARTIGOS DE ACO -
EIRELI - ME (BR/SP)
(74) Beerre Assessoria Empresarial Ltda.(Alt. de Beerre Assessoria Emp.
S/C.LTDA.)
Registro extinto a contar de 05/08/2021.



(11) BR 30 2016 003353-6	Código 44 - Extinção - Art. 119 inciso III da LPI (15) 10/07/2018 (73) CONVEX DO BRASIL INDUSTRIA E COMERCIO DE ARTIGOS DE ACO - EIRELI - ME (BR/SP) (74) Beerre Assessoria Empresarial Ltda.(Alt. de Beerre Assessoria Emp. S/C.LTDA.) Registro extinto a contar de 05/08/2021.
(11) BR 30 2016 003354-4	Código 44 - Extinção - Art. 119 inciso III da LPI (15) 13/03/2018 (73) CONVEX DO BRASIL INDUSTRIA E COMERCIO DE ARTIGOS DE ACO - EIRELI - ME (BR/SP) (74) Beerre Assessoria Empresarial Ltda.(Alt. de Beerre Assessoria Emp. S/C.LTDA.) Registro extinto a contar de 05/08/2021.
(11) BR 30 2016 003356-0	Código 44 - Extinção - Art. 119 inciso III da LPI (15) 13/03/2018 (73) LILLO DO BRASIL IND E COM DE PRODUTOS INFANTIS LTDA (BR/RJ) (74) NEWTON SILVEIRA Registro extinto a contar de 05/08/2021.
(11) BR 30 2016 003363-3	Código 44 - Extinção - Art. 119 inciso III da LPI (15) 13/03/2018 (73) ODERMILK LTDA EPP (BR/SC) (74) CATIANE ZINI BORELA Registro extinto a contar de 06/08/2021.
(11) BR 30 2016 003364-1	Código 44 - Extinção - Art. 119 inciso III da LPI (15) 15/08/2017 (73) ESMALTEC S/A (BR/CE) (74) Ana Vlândia César Barreira Registro extinto a contar de 06/08/2021.
(11) BR 30 2016 003365-0	Código 44 - Extinção - Art. 119 inciso III da LPI (15) 08/05/2018 (73) ESMALTEC S/A (BR/CE) (74) Ana Vlândia César Barreira Registro extinto a contar de 06/08/2021.
(11) BR 30 2016 003368-4	Código 44 - Extinção - Art. 119 inciso III da LPI (15) 15/08/2017 (73) GIULIANO PESCADOR (BR/RS) ; MARCELO ZAMBON (BR/RS)

	(74) MUMIR BAKKAR Registro extinto a contar de 06/08/2021.
--	---

(11) BR 30 2016 003377-3	Código 44 - Extinção - Art. 119 inciso III da LPI (15) 05/09/2017 (73) MARTICAR BANCOS RECLINAVEIS LTDA (BR/PR) (74) Marpa Consultoria e Assessoria Empresarial Ltda. Registro extinto a contar de 09/08/2021.
---------------------------------	--

(11) BR 30 2016 003384-6	Código 44 - Extinção - Art. 119 inciso III da LPI (15) 12/09/2017 (73) ESMALTEC S/A (BR/CE) (74) Ana Vlândia César Barreira Registro extinto a contar de 09/08/2021.
---------------------------------	--

(11) BR 30 2016 003385-4	Código 44 - Extinção - Art. 119 inciso III da LPI (15) 15/08/2017 (73) SCHOELLER HOLDING GMBH (DE) (74) Hugo Silva & Maldonado Propriedade Intelectual Sociedade Civil S/C Ltda. Registro extinto a contar de 09/08/2021.
---------------------------------	---

(11) BR 30 2016 003387-0	Código 44 - Extinção - Art. 119 inciso III da LPI (15) 13/03/2018 (73) NICOVENTURES HOLDINGS LIMITED (GB) (74) BM&A Propriedade Intelectual Ltda Registro extinto a contar de 09/08/2021.
---------------------------------	---

(11) BR 30 2016 003389-7	Código 44 - Extinção - Art. 119 inciso III da LPI (15) 22/08/2017 (73) ESMALTEC S/A (BR/CE) (74) Ana Vlândia César Barreira Registro extinto a contar de 09/08/2021.
---------------------------------	--

(11) BR 30 2016 003393-5	Código 44 - Extinção - Art. 119 inciso III da LPI (15) 22/08/2017 (73) ESMALTEC S/A (BR/CE) (74) Ana Vlândia César Barreira Registro extinto a contar de 09/08/2021.
---------------------------------	--

(11) BR 30 2016 003396-0	Código 44 - Extinção - Art. 119 inciso III da LPI (15) 13/03/2018 (73) CURADEN AG (CH) (74) Dannemann, Siemsen, Bigler & Ipanema Moreira Registro extinto a contar de 10/08/2021.
---------------------------------	---

(11) BR 30 2016 003397-8	Código 44 - Extinção - Art. 119 inciso III da LPI (15) 22/08/2017 (73) BRIDGESTONE AMERICAS TIRE OPERATIONS, LLC (US) (74) Dannemann, Siemsen, Bigler & Ipanema Moreira Registro extinto a contar de 10/08/2021.
(11) BR 30 2016 003398-6	Código 44 - Extinção - Art. 119 inciso III da LPI (15) 13/03/2018 (73) AJINOMOTO CO., INC. (JP) (74) GUSTAVO STARLING LEONARDOS Registro extinto a contar de 10/08/2021.
(11) BR 30 2016 003411-7	Código 44 - Extinção - Art. 119 inciso III da LPI (15) 22/08/2017 (73) COMPAGNIE GENERALE DES ETABLISSEMENTS MICHELIN (FR) (74) GUERRA PROPRIEDADE INDUSTRIAL Registro extinto a contar de 10/08/2021.
(11) BR 30 2016 003418-4	Código 44 - Extinção - Art. 119 inciso III da LPI (15) 22/08/2017 (73) MEBER METAIS SA (BR/RS) (74) CREAÇÃO MARCAS E PATENTES LTDA. Registro extinto a contar de 11/08/2021.
(11) BR 30 2016 003419-2	Código 44 - Extinção - Art. 119 inciso III da LPI (15) 15/08/2017 (73) MEBER METAIS SA (BR/RS) (74) CREAÇÃO MARCAS E PATENTES LTDA. Registro extinto a contar de 11/08/2021.
(11) BR 30 2016 003449-4	Código 44 - Extinção - Art. 119 inciso III da LPI (15) 13/11/2018 (73) BRITISH AMERICAN TOBACCO (INVESTMENTS) LIMITED. (GB) (74) ANA CRISTINA ALMEIDA MÜLLER WEGMANN Registro extinto a contar de 13/08/2021.
(11) BR 30 2016 003464-8	Código 44 - Extinção - Art. 119 inciso III da LPI (15) 15/08/2017 (73) THE GOODYEAR TIRE & RUBBER COMPANY (US) (74) EDUARDO OTERO Registro extinto a contar de 13/08/2021.
(11) BR 30 2016 003466-4	Código 44 - Extinção - Art. 119 inciso III da LPI

	(15) 15/08/2017 (73) VENAX ELETRODOMÉSTICOS LTDA (BR/RS) (74) Custodio de Almeida & Cia. Registro extinto a contar de 16/08/2021.
(11) BR 30 2016 003478-8	Código 44 - Extinção - Art. 119 inciso III da LPI (15) 06/03/2018 (73) STEEL TANQUES INDUSTRIA METALURGICA LTDA (BR/RS) (74) Mario de Almeida Marcas e Patentes Ltda Registro extinto a contar de 16/08/2021.
(11) BR 30 2016 003493-1	Código 44 - Extinção - Art. 119 inciso III da LPI (15) 15/08/2017 (73) WANDERSON SAMPAIO GONÇALVES (BR/CE) (74) Algo Alliance Assessoria em Propriedade Intelectual Ltda. Registro extinto a contar de 16/08/2021.
(11) BR 30 2016 003498-2	Código 44 - Extinção - Art. 119 inciso III da LPI (15) 13/03/2018 (73) EDSON NOSSA JUNIOR (BR/SP) (74) Village Marcas e Patentes Ltda Registro extinto a contar de 16/08/2021.
(11) BR 30 2016 003500-8	Código 44 - Extinção - Art. 119 inciso III da LPI (15) 22/08/2017 (73) EDSON NOSSA JUNIOR (BR/SP) (74) Village Marcas e Patentes Ltda Registro extinto a contar de 16/08/2021.
(11) BR 30 2016 003513-0	Código 44 - Extinção - Art. 119 inciso III da LPI (15) 15/05/2018 (73) ZERO GRAU INDUSTRIA E COMERCIO LTDA (BR/PR) (74) MARCIA REGINA FRASSON Registro extinto a contar de 16/08/2021.
(11) BR 30 2016 003514-8	Código 44 - Extinção - Art. 119 inciso III da LPI (15) 13/03/2018 (73) PERFECT IMPORTAÇÃO EXPORTAÇÃO LTDA (BR/MG) (74) Cesar Peduti Neto Registro extinto a contar de 16/08/2021.
(11) BR 30 2016 003515-6	Código 44 - Extinção - Art. 119 inciso III da LPI (15) 31/07/2018 (73) PERFECT IMPORTAÇÃO EXPORTAÇÃO LTDA (BR/MG)



(74) Cesar Peduti Neto
Registro extinto a contar de 16/08/2021.

(11) BR 30 2016 003516-4 Código 44 - Extinção - Art. 119 inciso III da LPI
(15) 22/08/2017
(73) PERFECT IMPORTAÇÃO EXPORTAÇÃO LTDA (BR/MG)
(74) Cesar Peduti Neto
Registro extinto a contar de 16/08/2021.

(11) BR 30 2016 003517-2 Código 44 - Extinção - Art. 119 inciso III da LPI
(15) 13/03/2018
(73) PERFECT IMPORTAÇÃO EXPORTAÇÃO LTDA (BR/MG)
(74) Cesar Peduti Neto
Registro extinto a contar de 16/08/2021.

(11) BR 32 2017 004560-2 Código 44 - Extinção - Art. 119 inciso III da LPI
(15) 06/03/2018
(62) BR 30 2016 003387-0 08/08/2016
(73) NICOVENTURES HOLDINGS LIMITED (GB)
(74) BM&A Propriedade Intelectual Ltda
Registro extinto a contar de 09/08/2021.

(11) BR 32 2017 004563-7 Código 44 - Extinção - Art. 119 inciso III da LPI
(15) 06/03/2018
(62) BR 30 2016 003302-1 02/08/2016
(73) MARIA INEZ BATISTA BLANC (BR/PR)
(74) Suprema Marcas e Patentes Ltda. ME
Registro extinto a contar de 03/08/2021.

(11) BR 32 2017 004693-5 Código 44 - Extinção - Art. 119 inciso III da LPI
(15) 06/03/2018
(62) BR 30 2016 003396-0 09/08/2016
(73) CURADEN AG (CH)
(74) DANNEMANN, SIEMSEN, BIGLER & IPANEMA MOREIRA
Registro extinto a contar de 10/08/2021.

(11) BR 32 2017 004697-8 Código 44 - Extinção - Art. 119 inciso III da LPI
(15) 06/03/2018
(62) BR 30 2016 003396-0 09/08/2016
(73) CURADEN AG (CH)
(74) DANNEMANN, SIEMSEN, BIGLER & IPANEMA MOREIRA
Registro extinto a contar de 10/08/2021.

(11) BR 32 2017 004732-0 Código 44 - Extinção - Art. 119 inciso III da LPI



(15) 06/03/2018
(62) BR 30 2016 003478-8 15/08/2016
(73) STEEL TANQUES INDUSTRIA METALURGICA LTDA (BR/RS)
(74) Mario de Almeida Marcas e Patentes Ltda
Registro extinto a contar de 16/08/2021.

(11) BR 32 2017 004733-8 Código 44 - Extinção - Art. 119 inciso III da LPI
(15) 06/03/2018
(62) BR 30 2016 003478-8 15/08/2016
(73) STEEL TANQUES INDUSTRIA METALURGICA LTDA (BR/RS)
(74) Mario de Almeida Marcas e Patentes Ltda
Registro extinto a contar de 16/08/2021.

(11) DI 6101633-0 Código 44 - Extinção - Art. 119 inciso III da LPI
(15) 23/10/2001
(73) São Paulo Alpargatas S/A (BR/SP)
(74) MURTA GOYANES ADVOGADOS
Registro extinto a contar de 03/08/2021.

(11) DI 6101634-9 Código 44 - Extinção - Art. 119 inciso III da LPI
(15) 23/10/2001
(73) São Paulo Alpargatas S/A (BR/SP)
(74) MURTA GOYANES ADVOGADOS
Registro extinto a contar de 03/08/2021.

(11) DI 6101649-7 Código 44 - Extinção - Art. 119 inciso III da LPI
(15) 26/03/2002
(73) DBK España S.A (ES)
(74) Bhering Advogados
Registro extinto a contar de 08/08/2021.

(11) DI 6101724-8 Código 44 - Extinção - Art. 119 inciso III da LPI
(15) 26/03/2002
(73) São Paulo Alpargatas S/A. (BR/SP)
(74) MURTA GOYANES ADVOGADOS
Registro extinto a contar de 14/08/2021.

(11) DI 6101725-6 Código 44 - Extinção - Art. 119 inciso III da LPI
(15) 26/03/2002
(73) São Paulo Alpargatas S/A (BR/SP)
(74) MURTA GOYANES ADVOGADOS
Registro extinto a contar de 14/08/2021.

(11) DI 6101726-4 Código 44 - Extinção - Art. 119 inciso III da LPI



	(15) 26/03/2002 (73) São Paulo Alpargatas S/A (BR/SP) (74) MURTA GOYANES ADVOGADOS Registro extinto a contar de 14/08/2021.
(11) DI 6101727-2	Código 44 - Extinção - Art. 119 inciso III da LPI (15) 26/03/2002 (73) São Paulo Alpargatas S/A (BR/SP) (74) MURTA GOYANES ADVOGADOS Registro extinto a contar de 14/08/2021.
(11) DI 6101831-7	Código 44 - Extinção - Art. 119 inciso III da LPI (15) 19/02/2002 (73) Colgate-Palmolive Company (US) (74) MOMSEN, LEONARDOS & CIA. Registro extinto a contar de 15/08/2021.
(11) DI 6102467-8	Código 44 - Extinção - Art. 119 inciso III da LPI (15) 08/10/2002 (73) FCA FIAT CHRYSLER AUTOMÓVEIS BRASIL LTDA (BR/MG) (74) Marco Antonio Saltini Registro extinto a contar de 10/08/2021.
(11) DI 6102468-6	Código 44 - Extinção - Art. 119 inciso III da LPI (15) 18/06/2002 (73) FIAT AUTOMÓVEIS S.A (BR/MG) ; FIAT AUTOMÓVEIS S.A (BR/MG) (74) Marco Antonio Saltini Registro extinto a contar de 10/08/2021.
(11) DI 6102469-4	Código 44 - Extinção - Art. 119 inciso III da LPI (15) 18/06/2002 (73) FCA FIAT CHRYSLER AUTOMÓVEIS BRASIL LTDA (BR/MG) (74) Marco Antonio Saltini Registro extinto a contar de 10/08/2021.
(11) DI 6102475-9	Código 44 - Extinção - Art. 119 inciso III da LPI (15) 05/03/2002 (73) Hewlett-Packard Company (US) (74) PINHEIRO NETO - ADVOGADOS Registro extinto a contar de 11/08/2021.
(11) DI 6102501-1	Código 44 - Extinção - Art. 119 inciso III da LPI (15) 12/03/2002 (73) LEGRAND FRANCE (FR) ; LEGRAND SNC (FR)

(74) Antonio Maurício Pedras Arnaud
Registro extinto a contar de 04/08/2021.

(11) DI 6103713-3

Código 44 - Extinção - Art. 119 inciso III da LPI
(15) 12/11/2002
(73) Irizar, S. Coop (ES)
(74) Maria Pia Carvalho Guerra
Registro extinto a contar de 10/08/2021.

(11) DI 6403209-4

Código 44 - Extinção - Art. 119 inciso III da LPI
(15) 09/11/2004
(73) FRANKE SISTEMAS DE COZINHAS DO BRASIL LTDA (BR/SC)
(74) Maria Aparecida Pereira Gonçalves
Registro extinto, a contar de 03/09/2019.

(11) DI 6602776-4

Código 44 - Extinção - Art. 119 inciso III da LPI
(15) 06/02/2007
(73) Rimowa Gmbh (DE)
(74) Dannemann, Siemsen, Bigler & Ipanema Moreira
Registro extinto a contar de 09/08/2021.

(11) DI 6602790-0

Código 44 - Extinção - Art. 119 inciso III da LPI
(15) 23/01/2007
(73) Microsoft Corporation (US)
(74) Di Blasi, Parente, S. G. & Associados
Registro extinto a contar de 08/08/2021.

(11) DI 6602792-6

Código 44 - Extinção - Art. 119 inciso III da LPI
(15) 09/01/2007
(73) Microsoft Corporation (US)
(74) Di Blasi, Parente, S. G. & Associados
Registro extinto a contar de 08/08/2021.

(11) DI 6602795-0

Código 44 - Extinção - Art. 119 inciso III da LPI
(15) 06/02/2007
(73) COMPAGNIE GENERALE DES ETABLISSEMENTS MICHELIN (FR)
(74) GUERRA PROPRIEDADE INDUSTRIAL
Registro extinto a contar de 12/08/2021.

(11) DI 6602797-7

Código 44 - Extinção - Art. 119 inciso III da LPI
(15) 07/11/2006
(73) Condor S.A (BR/SC)
(74) Maura da Cunha Freire
Registro extinto a contar de 12/08/2021.



(11) DI 6602801-9	Código 44 - Extinção - Art. 119 inciso III da LPI (15) 20/03/2007 (73) DÂNICA SOLUÇÕES TERMOISOLANTES INTEGRADAS S.A. (BR/SC) (74) ELAINE LAU DA SILVA PEREIRA Registro extinto a contar de 11/08/2021.
(11) DI 6602808-6	Código 44 - Extinção - Art. 119 inciso III da LPI (15) 20/03/2007 (73) Kin do Brasil Ltda (BR/PR) (74) Carlos Eduardo Leme de Jesus Registro extinto a contar de 09/08/2021.
(11) DI 6602840-0	Código 44 - Extinção - Art. 119 inciso III da LPI (15) 30/01/2007 (73) Emerson Electric CO (US) (74) Nellie Anne Daniel -Shores Registro extinto a contar de 16/08/2021.
(11) DI 6602841-8	Código 44 - Extinção - Art. 119 inciso III da LPI (15) 06/02/2007 (73) Emerson Electric CO (US) (74) Nellie Anne Daniel-Shores Registro extinto a contar de 16/08/2021.
(11) DI 6603010-2	Código 44 - Extinção - Art. 119 inciso III da LPI (15) 05/06/2007 (73) Orlando Rodrigues Martinez (BR/SP) (74) AMÂNCIO DA CONCEIÇÃO MACHADO Registro extinto a contar de 05/08/2021.
(11) DI 6603032-3	Código 44 - Extinção - Art. 119 inciso III da LPI (15) 05/12/2006 (73) Unilever N.V (NL) (74) Alexandre Fukuda Yamashita Registro extinto a contar de 11/08/2021.
(11) DI 6603044-7	Código 44 - Extinção - Art. 119 inciso III da LPI (15) 05/12/2006 (73) Mauro Antônio Ré (BR/SP) (74) Sergio Salvador Fumo Registro extinto a contar de 10/08/2021.
(11) DI 6603047-1	Código 44 - Extinção - Art. 119 inciso III da LPI



	(15) 14/08/2007 (73) Mauro Antônio Ré (BR/SP) (74) Sergio Salvador Fumo Registro extinto a contar de 10/08/2021.
(11) DI 6603055-2	Código 44 - Extinção - Art. 119 inciso III da LPI (15) 05/12/2006 (73) Unilever N.V (NL) (74) Alexandre Fukuda Yamashita Registro extinto a contar de 11/08/2021.
(11) DI 6603060-9	Código 44 - Extinção - Art. 119 inciso III da LPI (15) 17/04/2007 (73) D.J. Indústria e Comércio Ltda (BR/SP) (74) Símbolo Marcas e Patentes Ltda Registro extinto a contar de 03/08/2021.
(11) DI 6603248-2	Código 44 - Extinção - Art. 119 inciso III da LPI (15) 30/01/2007 (73) APTAR FRANCE SAS (FR) (74) ORLANDO DE SOUZA Registro extinto a contar de 16/08/2021.
(11) DI 6603249-0	Código 44 - Extinção - Art. 119 inciso III da LPI (15) 30/01/2007 (73) APTAR FRANCE SAS (FR) (74) ORLANDO DE SOUZA Registro extinto a contar de 16/08/2021.
(11) DI 6603619-4	Código 44 - Extinção - Art. 119 inciso III da LPI (15) 23/01/2007 (73) FCA FIAT CHRYSLER AUTOMÓVEIS BRASIL LTDA (BR/MG) (74) Marco Antonio Saltini Registro extinto a contar de 10/08/2021.
(11) DI 6604887-7	Código 44 - Extinção - Art. 119 inciso III da LPI (15) 12/06/2007 (73) DÂNICA SOLUÇÕES TERMOISOLANTES INTEGRADAS S.A. (BR/SC) (74) ELAINE LAU DA SILVA PEREIRA Registro extinto a contar de 09/08/2021.
(11) DI 7103520-6	Código 44 - Extinção - Art. 119 inciso III da LPI (15) 28/04/2015 (73) D & D GROUP PTY LTD (AU)



	(74) Mmv Agentes da Propriedade Industrial Registro extinto a contar de 05/08/2021.
--	--

(11) DI 7103521-4	Código 44 - Extinção - Art. 119 inciso III da LPI (15) 28/04/2015 (73) D & D GROUP PTY LTD (AU) (74) MMV AGENTES DA PROPRIEDADE INDUSTRIAL Registro extinto a contar de 05/08/2021.
--------------------------	---

(11) DI 7103527-3	Código 44 - Extinção - Art. 119 inciso III da LPI (15) 06/05/2014 (73) ARCHIMEDES DEVELOPMENT LIMITED (GB) (74) DANNEMANN, SIEMSEN, BIGLER & IPANEMA MOREIRA Registro extinto a contar de 05/08/2021.
--------------------------	---

(11) DI 7103531-1	Código 44 - Extinção - Art. 119 inciso III da LPI (15) 13/11/2012 (73) Diamond Trading, Naamloze Vennootschap (BE) (74) Orlando De Souza Registro extinto a contar de 06/08/2021.
--------------------------	---

(11) DI 7103537-0	Código 44 - Extinção - Art. 119 inciso III da LPI (15) 02/02/2016 (73) THE GILLETTE COMPANY LLC (US) (74) Dannemann, Siemsen, Bigler & Ipanema Moreira. Registro extinto a contar de 06/08/2021.
--------------------------	--

(11) DI 7103548-6	Código 44 - Extinção - Art. 119 inciso III da LPI (15) 06/05/2014 (73) KONINKLIJKE PHILIPS N.V. (NL) (74) DAVID DO NASCIMENTO ADVOGADOS ASSOCIADOS Registro extinto a contar de 02/08/2021.
--------------------------	---

(11) DI 7103570-2	Código 44 - Extinção - Art. 119 inciso III da LPI (15) 06/05/2014 (73) TOYOTA JIDOSHA KABUSHIKI KAISHA (JP) (74) ORLANDO DE SOUZA Registro extinto a contar de 06/08/2021.
--------------------------	--

(11) DI 7103571-0	Código 44 - Extinção - Art. 119 inciso III da LPI (15) 06/05/2014 (73) TOYOTA JIDOSHA KABUSHIKI KAISHA (JP) (74) ORLANDO DE SOUZA Registro extinto a contar de 06/08/2021.
--------------------------	--

(11) DI 7103574-5	Código 44 - Extinção - Art. 119 inciso III da LPI (15) 18/09/2012 (73) Toyota Jidosha Kabushiki Kaisha (JP) (74) ORLANDO DE SOUZA Registro extinto a contar de 06/08/2021.
(11) DI 7103575-3	Código 44 - Extinção - Art. 119 inciso III da LPI (15) 06/05/2014 (73) TOYOTA JIDOSHA KABUSHIKI KAISHA (JP) (74) ORLANDO DE SOUZA Registro extinto a contar de 06/08/2021.
(11) DI 7103577-0	Código 44 - Extinção - Art. 119 inciso III da LPI (15) 06/05/2014 (73) TOYOTA JIDOSHA KABUSHIKI KAISHA (JP) (74) ORLANDO DE SOUZA Registro extinto a contar de 06/08/2021.
(11) DI 7103578-8	Código 44 - Extinção - Art. 119 inciso III da LPI (15) 06/05/2014 (73) TOYOTA JIDOSHA KABUSHIKI KAISHA (JP) (74) ORLANDO DE SOUZA Registro extinto a contar de 06/08/2021.
(11) DI 7103588-5	Código 44 - Extinção - Art. 119 inciso III da LPI (15) 06/05/2014 (73) KONINKLIJKE PHILIPS N.V. (NL) (74) DAVID DO NASCIMENTO ADVOGADOS ASSOCIADOS Registro extinto a contar de 09/08/2021.
(11) DI 7103589-3	Código 44 - Extinção - Art. 119 inciso III da LPI (15) 06/05/2014 (73) KONINKLIJKE PHILIPS N.V. (NL) (74) DAVID DO NASCIMENTO ADVOGADOS ASSOCIADOS Registro extinto a contar de 09/08/2021.
(11) DI 7103603-2	Código 44 - Extinção - Art. 119 inciso III da LPI (15) 18/09/2012 (73) Bridgestone Corporation (JP) (74) MMV Agentes da Propriedade Industrial Ltda. Registro extinto a contar de 11/08/2021.
(11) DI 7103604-0	Código 44 - Extinção - Art. 119 inciso III da LPI

	(15) 13/11/2012 (73) GIBSON INNOVATIONS BELGIUM NV (BE) (74) DAVID DO NASCIMENTO ADVOGADOS ASSOCIADOS Registro extinto a contar de 11/08/2021.
(11) DI 7103605-9	Código 44 - Extinção - Art. 119 inciso III da LPI (15) 13/11/2012 (73) GIBSON INNOVATIONS BELGIUM NV (BE) (74) DANIEL ADVOGADOS Registro extinto a contar de 11/08/2021.
(11) DI 7103607-5	Código 44 - Extinção - Art. 119 inciso III da LPI (15) 13/11/2012 (73) Arcor Sociedad Anonima Industrial Y Comercial (AR) (74) Soerensen Garcia Advogados Associados Registro extinto a contar de 11/08/2021.
(11) DI 7104003-0	Código 44 - Extinção - Art. 119 inciso III da LPI (15) 28/05/2013 (73) Manoel Trajando Junqueira dos Santos (BR/CE) (74) Wettor Bureau de Apoio Emp. S/S Ltda Me Registro extinto a contar de 03/08/2021.
(11) DI 7104011-0	Código 44 - Extinção - Art. 119 inciso III da LPI (15) 29/05/2012 (73) Rodrigo Nicoladi (BR/SC) (74) Jean Carlo Rosa Registro extinto a contar de 04/08/2021.
(11) DI 7104012-9	Código 44 - Extinção - Art. 119 inciso III da LPI (15) 26/12/2012 (73) SILVIA REGINA MONTEIRO MARTINHO (BR/SP) (74) MARTHOM ASSESSORIA EMPRESARIAL LTDA Registro extinto a contar de 04/08/2021.
(11) DI 7104014-5	Código 44 - Extinção - Art. 119 inciso III da LPI (15) 17/04/2012 (73) FESTO AUTOMAÇÃO LTDA. (BR/SP) (74) SÍMBOLO MARCAS E PATENTES LTDA Registro extinto a contar de 04/08/2021.
(11) DI 7104023-4	Código 44 - Extinção - Art. 119 inciso III da LPI (15) 17/04/2012 (73) ALLIAGE S/A INDÚSTRIAS MÉDICO ODONTOLÓGICA (BR/SP)



	(74) VILAGE MARCAS E PATENTES LTDA Registro extinto a contar de 05/08/2021.
(11) DI 7104044-7	Código 44 - Extinção - Art. 119 inciso III da LPI (15) 15/05/2012 (73) Embatiba Indústria e Comércio Ltda (BR/PR) (74) Marcos Aurélio de Jesus Registro extinto a contar de 09/08/2021.
(11) DI 7104053-6	Código 44 - Extinção - Art. 119 inciso III da LPI (15) 25/09/2012 (73) 3M INNOVATIVE PROPERTIES COMPANY (US) (74) ALEXANDRE FUKUDA YAMASHITA Registro extinto a contar de 09/08/2021.
(11) DI 7104054-4	Código 44 - Extinção - Art. 119 inciso III da LPI (15) 25/09/2012 (73) 3M INNOVATIVE PROPERTIES COMPANY (US) (74) ALEXANDRE FUKUDA YAMASHITA Registro extinto a contar de 09/08/2021.
(11) DI 7104059-5	Código 44 - Extinção - Art. 119 inciso III da LPI (15) 15/05/2012 (73) Murilo Gimenez Salustiano (BR/PR) (74) Rocha Marcas e Patentes S/C Ltda Registro extinto a contar de 10/08/2021.
(11) DI 7104060-9	Código 44 - Extinção - Art. 119 inciso III da LPI (15) 15/05/2012 (73) Murilo Gimenez Salustiano (BR/PR) (74) Rocha Marcas e Patentes S/C Ltda Registro extinto a contar de 10/08/2021.
(11) DI 7104079-0	Código 44 - Extinção - Art. 119 inciso III da LPI (15) 17/04/2012 (73) AMAZONAS PRODUTOS PARA CALÇADOS LTDA (BR/SP) (74) ADVOCACIA PIETRO ARIBONI S/C Registro extinto a contar de 11/08/2021.
(11) DI 7104088-9	Código 44 - Extinção - Art. 119 inciso III da LPI (15) 14/11/2017 (73) JEDAL REDENTOR INDUSTRIA E COMERCIO LTDA (BR/SP) (74) MODAL MARCAS E PATENTES LTDA Registro extinto a contar de 12/08/2021.

(11) DI 7104091-9	Código 44 - Extinção - Art. 119 inciso III da LPI (15) 19/01/2016 (73) JEDAL REDENTOR INDUSTRIA E COMERCIO LTDA (BR/SP) (74) MODAL MARCAS E PATENTES LTDA Registro extinto a contar de 12/08/2021.
(11) DI 7104094-3	Código 44 - Extinção - Art. 119 inciso III da LPI (15) 19/01/2016 (73) FERNANDO GÓES RIBEIRO COELHO (BR/BA) (74) Magalhaes & Associados LTDA Registro extinto a contar de 13/08/2021.
(11) DI 7104100-1	Código 44 - Extinção - Art. 119 inciso III da LPI (15) 17/04/2012 (73) INDÚSTRIA METALÚRGICA GEPETEC LTDA EPP. (BR/SP) (74) AGUINALDO MOREIRA Registro extinto a contar de 13/08/2021.
(11) DI 7104102-8	Código 44 - Extinção - Art. 119 inciso III da LPI (15) 17/04/2012 (73) PLASCONY INDÚSTRIA DE PLÁSTICO LTDA. (BR/SP) (74) EDMUNDO BRUNNER ASS EM PROP. INDL. LTDA Registro extinto a contar de 13/08/2021.
(11) DI 7104108-7	Código 44 - Extinção - Art. 119 inciso III da LPI (15) 25/09/2012 (73) 3M INNOVATIVE PROPERTIES COMPANY (US) (74) ALEXANDRE FUKUDA YAMASHITA Registro extinto a contar de 13/08/2021.
(11) DI 7104113-3	Código 44 - Extinção - Art. 119 inciso III da LPI (15) 25/09/2012 (73) Grendene S.A. (BR/CE) (74) Custódio de Almeida & Cia. Registro extinto a contar de 16/08/2021.
(11) DI 7104115-0	Código 44 - Extinção - Art. 119 inciso III da LPI (15) 23/09/2014 (73) CHONGQING SOKON INDUSTRY GROUP STOCK CO., LTD (CN) (74) Guerra Propriedade Industrial Registro extinto a contar de 16/08/2021.
(11) DI 7106695-0	Código 44 - Extinção - Art. 119 inciso III da LPI

(15) 19/01/2016

(73) JOÃO BOSCO OLIVEIRA DE MEDEIROS (BR/SP)

(74) STELA MARIA DE OLIVEIRA MELO

Registro extinto a contar de 12/08/2021.

(11) DI 7106841-4

Código 44 - Extinção - Art. 119 inciso III da LPI

(15) 24/01/2017

(73) Toyota Jidosha Kabushiki Kaisha (JP)

(74) Orlando De Souza

Registro extinto a contar de 06/08/2021.



Código 46 - Prorrogação

Prorrogada a vigência do registro de desenho industrial por solicitação do titular.

(11) BR 30 2012 002208-8

Código 46 - Prorrogação

(22) 04/05/2012

(15) 20/03/2018

(45) 20/03/2018

(52) 26-06

(54) CONFIGURAÇÃO APLICADA EM FARÓIS PARA VEICULOS

(73) DAF TRUCKS N.V (NL)

(72) BART VAN LOTRINGEN

(74) DAVID NASCIMENTO ADVOGADOS ASSOCIADOS

Prorrogado de 05/05/2022 a 04/05/2027 (3º Período).

(11) BR 30 2012 002209-6

Código 46 - Prorrogação

(22) 04/05/2012

(15) 26/08/2014

(45) 26/08/2014

(52) 12-08

(54) CONFIGURAÇÃO APLICADA EM CAMINHÃO

(73) DAF TRUCKS N.V (NL)

(72) BART VAN LOTRINGEN

(74) DAVID DO NASCIMENTO ADVOGADOS ASSOCIADOS

Prorrogado de 05/05/2022 a 04/05/2027 (3º Período).

(11) BR 30 2012 002210-0

Código 46 - Prorrogação

(22) 04/05/2012

(15) 26/08/2014

(45) 26/08/2014

(52) 12-16

(54) CONFIGURAÇÃO APLICADA EM PARA-CHOQUES

(73) DAF TRUCKS N.V (NL)

(72) BART VAN LOTRINGEN

(74) DAVID NASCIMENTO ADVOGADOS ASSOCIADOS

Prorrogado de 05/05/2022 a 04/05/2027 (3º Período).

(11) BR 30 2012 002319-0

Código 46 - Prorrogação

(22) 10/05/2012

(15) 29/12/2015

(45) 29/12/2015

(52) 12-16

(54) CONFIGURAÇÃO APLICADA EM SUPORTE PARA FAROL DE VEÍCULOS

(73) DAF TRUCKS N.V (NL)
(72) BART VAN LOTRINGEN
(74) DAVID DO NASCIMENTO ADV. ASSOC.
Prorrogado de 11/05/2022 a 10/05/2027 (3º Período).

(11) BR 30 2012 002320-3

Código 46 - Prorrogação
(22) 10/05/2012
(15) 09/06/2015
(45) 09/06/2015
(52) 12-16
(54) CONFIGURAÇÃO APLICADA EM FARÓIS PARA VEÍCULOS
(73) DAF TRUCKS N.V. (NL)
(72) BART VAN LOTRINGEN
(74) DAVID DO NASCIMENTO ADV. ASSOC.
Prorrogado de 11/05/2022 a 10/05/2027 (3º Período).

(11) BR 30 2012 002321-1

Código 46 - Prorrogação
(22) 10/05/2012
(15) 05/04/2016
(45) 05/04/2016
(52) 12-16
(54) CONFIGURAÇÃO APLICADA EM GRADE PARA VEÍCULOS
(73) DAF TRUCKS N.V. (NL)
(72) BART VAN LOTRINGEN
(74) DAVID DO NASCIMENTO ADVOGADOS ASSOCIADOS
Prorrogado de 11/05/2022 a 10/05/2027 (3º Período).

(11) BR 30 2012 002356-4

Código 46 - Prorrogação
(22) 11/05/2012
(15) 29/12/2015
(45) 29/12/2015
(52) 12-16
(54) CONFIGURAÇÃO APLICADA EM RODA
(73) AUDI AG. (DE)
(72) GARY TELAACK
(74) ADVOCACIA PIETRO ARIBONI S/C
Prorrogado de 12/05/2022 a 11/05/2027 (3º Período).

(11) BR 30 2012 002357-2

Código 46 - Prorrogação
(22) 11/05/2012
(15) 26/08/2014
(45) 26/08/2014
(52) 12-16
(54) CONFIGURAÇÃO APLICADA EM RODA



(73) AUDI AG. (DE)
(72) Gary Telaak
(74) ADVOCACIA PIETRO ARIBONI S/C
Prorrogado de 12/05/2022 a 11/05/2027 (3º Período).

(11) BR 30 2012 002359-9 Código 46 - Prorrogação
(22) 11/05/2012
(15) 26/08/2014
(45) 26/08/2014
(52) 12-16
(54) CONFIGURAÇÃO APLICADA EM PÁRA-LAMAS PARA VEÍCULOS
(73) DAF TRUCKS N.V. (NL)
(72) Bart Van Lotringen
(74) David do Nascimento Advogados Associados
Prorrogado de 12/05/2022 a 11/05/2027 (3º Período).

(11) BR 30 2012 002360-2 Código 46 - Prorrogação
(22) 11/05/2012
(15) 26/08/2014
(45) 26/08/2014
(52) 12-16
(54) CONFIGURAÇÃO APLICADA EM ESTRIBO PARA VEICULOS
(73) DAF TRUCKS N.V. (NL)
(72) Bart Van Lotringen
(74) David do Nascimento Advogados Associados
Prorrogado de 12/05/2022 a 11/05/2027 (3º Período).

(11) BR 30 2012 002361-0 Código 46 - Prorrogação
(22) 11/05/2012
(15) 26/08/2014
(45) 26/08/2014
(52) 12-16
(54) CONFIGURAÇÃO APLICADA EM GRADE PARA VEÍCULOS
(73) DAF TRUCKS N.V. (NL)
(72) Bart Van Lotringen
(74) David do Nascimento Advogados Associados
Prorrogado de 12/05/2022 a 11/05/2027 (3º Período).

(11) BR 30 2012 002455-2 Código 46 - Prorrogação
(22) 16/05/2012
(15) 05/04/2016
(45) 05/04/2016
(52) 14-01
(54) CONFIGURAÇÃO APLICADA EM FONE DE OUVIDO



(73) Skullcandy, Inc (US)
(72) Peter M. Kelly; Daniel A. Levine; Donald C. Stiff
(74) Antonio Mauricio Pedras Arnaud
Prorrogado de 17/05/2022 a 16/05/2027 (3º Período).

(11) BR 30 2012 002508-7 Código 46 - Prorrogação
(22) 18/05/2012
(15) 21/08/2012
(45) 21/08/2012
(52) 09-01
(54) CONFIGURAÇÃO APLICADA A GARRAFA
(73) Saverglass (FR)
(72) Richard Lauret
(74) Matos & Associados - Advogados
Prorrogado de 19/05/2022 a 18/05/2027 (3º Período).

(11) BR 30 2012 002510-9 Código 46 - Prorrogação
(22) 18/05/2012
(15) 21/08/2012
(45) 21/08/2012
(52) 09-01
(54) CONFIGURAÇÃO APLICADA A GARRAFA
(73) Saverglass (FR)
(72) Catherine Lecêtre; Thierry Bernard
(74) Matos & Associados - Advogados
Prorrogado de 19/05/2022 a 18/05/2027 (3º Período).

(11) BR 30 2012 002512-5 Código 46 - Prorrogação
(22) 18/05/2012
(15) 21/08/2012
(45) 21/08/2012
(52) 09-01
(54) CONFIGURAÇÃO APLICADA A GARRAFA
(73) Saverglass (FR)
(72) Fraser Reynolds
(74) Matos & Associados - Advogados
Prorrogado de 19/05/2022 a 18/05/2027 (3º Período).

(11) BR 30 2012 002513-3 Código 46 - Prorrogação
(22) 18/05/2012
(15) 21/08/2012
(45) 21/08/2012
(52) 09-01
(54) CONFIGURAÇÃO APLICADA A GARRAFA



(73) Saverglass (FR)
(72) Olivier Lemaître
(74) Matos & Associados- Advogados
Prorrogado de 19/05/2022 a 18/05/2027 (3º Período).

(11) BR 30 2012 002514-1 Código 46 - Prorrogação
(22) 18/05/2012
(15) 20/05/2014
(45) 20/05/2014
(52) 09-01
(54) CONFIGURAÇÃO APLICADA A GARRAFA
(73) Saverglass (FR)
(72) Fraser Reynolds
(74) Matos & Associados- Advogados
Prorrogado de 19/05/2022 a 18/05/2027 (3º Período).

(11) BR 30 2012 002515-0 Código 46 - Prorrogação
(22) 18/05/2012
(15) 21/08/2012
(45) 21/08/2012
(52) 09-01
(54) CONFIGURAÇÃO APLICADA A GARRAFA
(73) Saverglass (FR)
(72) Fraser Reynolds
(74) Matos & Associados -Advogados
Prorrogado de 19/05/2022 a 18/05/2027 (3º Período).

(11) BR 30 2012 002516-8 Código 46 - Prorrogação
(22) 18/05/2012
(15) 05/09/2017
(45) 05/09/2017
(52) 09-07
(54) CONFIGURAÇÃO APLICADA EM TAMPA
(73) DART INDUSTRIES INC. (US)
(72) ALEX MUSPRATT-WILLIAMS
(74) KASZNAR LEONARDOS PROPRIEDADE INTELECTUAL
Prorrogado de 19/05/2022 a 18/05/2027 (3º Período).

(11) BR 30 2012 002517-6 Código 46 - Prorrogação
(22) 18/05/2012
(15) 26/08/2014
(45) 26/08/2014
(52) 07-01
(54) CONFIGURAÇÃO APLICADA EM JARRA



(73) Dart Industries Inc. (US)
(72) Alex Muspratt-Williams; Jan-Hendrik de Groot
(74) Kasznar Leonardos Propriedade Intelectual
Prorrogado de 19/05/2022 a 18/05/2027 (3º Período).

(11) BR 30 2012 002519-2 Código 46 - Prorrogação
(22) 18/05/2012
(15) 18/06/2013
(45) 18/06/2013
(52) 07-01
(54) CONFIGURAÇÃO APLICADA EM COPO PARA CHÁ
(73) Dart Industries Inc. (US)
(72) Alex Muspratt-Williams
(74) Kasznar Leonardos Propriedade Intelectual
Prorrogado de 19/05/2022 a 18/05/2027 (3º Período).

(11) BR 30 2012 002520-6 Código 46 - Prorrogação
(22) 18/05/2012
(15) 18/06/2013
(45) 18/06/2013
(52) 09-07
(54) CONFIGURAÇÃO APLICADA EM TAMPA PARA UM RECIPIENTE DE ALIMENTOS
(73) Dart Industries Inc. (US)
(72) Rui Yuan Chen
(74) Kasznar Leonardos Propriedade Intelectual
Prorrogado de 19/05/2022 a 18/05/2027 (3º Período).

(11) BR 30 2012 002521-4 Código 46 - Prorrogação
(22) 18/05/2012
(15) 18/06/2013
(45) 18/06/2013
(52) 07-02
(54) CONFIGURAÇÃO APLICADA EM BULE DE CHÁ
(73) Dart Industries Inc. (US)
(72) Alex Muspratt-Williams; Jan-Hendrik de Groot
(74) Kasznar Leonardos Propriedade Intelectual
Prorrogado de 19/05/2022 a 18/05/2027 (3º Período).

(11) BR 30 2012 002522-2 Código 46 - Prorrogação
(22) 18/05/2012
(15) 18/06/2013
(45) 18/06/2013
(52) 07-01



(54) CONFIGURAÇÃO APLICADA EM JARRA TAMPADA PARA CREME

(73) Dart Industries Inc. (US)

(72) Jakob Heiberg; Alex Muspratt-Williams

(74) Kasznar Leonardos Propriedade Intelectual

Prorrogado de 19/05/2022 a 18/05/2027 (3º Período).

(11) BR 30 2012 002662-8

Código 46 - Prorrogação

(22) 28/05/2012

(15) 28/08/2012

(45) 28/08/2012

(52) 14-03

(54) CONFIGURAÇÃO APLICADA EM CONTROLE REMOTO PARA AUTORRÁDIO

(73) Pst Eletrônica S.A. (BR/AM)

(72) FÁBIO MASSAO TAKEHARA

(74) ALBERTO LUIS CAMELIER DA SILVA

Prorrogado de 29/05/2022 a 28/05/2027 (3º Período).

(11) BR 30 2012 002729-2

Código 46 - Prorrogação

(22) 30/05/2012

(15) 03/05/2016

(45) 03/05/2016

(52) 13-03

(54) CONFIGURAÇÃO APLICADA A UM CONECTOR ELÉTRICO

(73) Yazaki Corporation (JP) ; Honda Motor Company, Ltd. (JP)

(72) Tomoyuki Miyakawa; Kazuto Ohtaka; Hideki Homma; Tetsuya Mitani; Masaru Shinmura; Masakazu Hira; Kazuyuki Iwashita; Toshinori Yamamoto

(74) Flavia Salim Lopes

Prorrogado de 31/05/2022 a 30/05/2027 (3º Período).

(11) BR 30 2012 002779-9

Código 46 - Prorrogação

(22) 01/06/2012

(15) 26/02/2013

(45) 26/02/2013

(52) 08-08

(54) CONFIGURAÇÃO APLICADA EM PENDURADOR

(73) CARLOS HENRIQUE SIMÕES DE OLIVEIRA WASZCZYNSKYI (BR/PR)

(72) CARLOS HENRIQUE SIMÕES DE OLIVEIRA WASZCZYNSKYI

(74) ANDRÉ LUIZ PARDO

Prorrogado de 02/06/2022 a 01/06/2027 (3º Período).

(11) BR 30 2012 002930-9

Código 46 - Prorrogação

(22) 12/06/2012

(15) 26/02/2013



(45) 26/02/2013
(52) 15-05
(54) CONFIGURAÇÃO APLICADA EM CONJUNTO SUPERIOR DE LAVADORA
(73) WHIRLPOOL S.A. (BR/SP)
(72) JOSÉ ALVES LOPES JUNIOR; RODRIGO GONÇALVES DIAS
(74) ALICIA DANIEL SHORES
Prorrogado de 13/06/2022 a 12/06/2027 (3º Período).

(11) BR 30 2012 005449-4 Código 46 - Prorrogação
(22) 18/10/2012
(15) 24/12/2013
(45) 24/12/2013
(52) 31-00
(54) CONFIGURAÇÃO APLICADA EM SUPORTE DE DISTRIBUIÇÃO PARA CERVEJA
(73) HEINEKEN SUPPLY CHAIN B.V. (NL)
(72) MARC NEWSON
(74) LUIZ LEONARDOS & CIA - PROPRIEDADE INTELECTUAL
Prorrogado de 19/10/2022 a 18/10/2027 (3º Período).

(11) BR 30 2013 000509-7 Código 46 - Prorrogação
(22) 07/02/2013
(15) 24/11/2015
(45) 24/11/2015
(52) 12-08
(54) CONFIGURAÇÃO APLICADA EM VEÍCULO DE TRANSPORTE COLETIVO
(73) MATEUS ANDRÉ MENEGUZZO (BR/RS)
(72) MATEUS ANDRÉ MENEGUZZO
(74) CITY PATENTES E MARCAS LTDA
Prorrogado de 08/02/2023 a 07/02/2028 (3º Período).

(11) BR 30 2013 001053-8 Código 46 - Prorrogação
(22) 13/03/2013
(15) 18/11/2014
(45) 18/11/2014
(52) 24-01
(54) CONFIGURAÇÃO APLICADA EM AUTOCLAVE DE BANCADA
(73) Cristofoli Equipamentos de Biossegurança Ltda (BR/PR)
(72) Vinicius Ribeiro Cristofoli
(74) Valor Propriedade Intelectual S/S Ltda
Prorrogado de 14/03/2023 a 13/03/2028 (3º Período).

(11) BR 30 2013 001422-3 Código 46 - Prorrogação
(22) 02/04/2013



(15) 24/11/2015
(45) 24/11/2015
(52) 23-02
(54) CONFIGURAÇÃO APLICADA EM SABONETEIRA
(73) NELSON AZIBY DO NASCIMENTO (BR/SP)
(72) NELSON AZIBY DO NASCIMENTO
(74) MARTINI MARCAS E PATENTES LTDA
Prorrogado de 03/04/2023 a 02/04/2028 (3º Período).

(11) BR 30 2013 001573-4 Código 46 - Prorrogação
(22) 09/04/2013
(15) 03/06/2014
(45) 03/06/2014
(52) 21-02
(54) CONFIGURAÇÃO INTRODUZIDA EM ANILHA
(73) MARCELO COMPARATO CONTRUCCI (BR/SP)
(72) MARCELO COMPARATO CONTRUCCI
(74) DARCI ALVES CAVALHEIRO
Prorrogado de 10/04/2023 a 09/04/2028 (3º Período).

(11) BR 30 2013 001761-3 Código 46 - Prorrogação
(22) 18/04/2013
(15) 29/09/2015
(45) 29/09/2015
(52) 15-03
(54) CONFIGURAÇÃO APLICADA EM COLHEITADEIRA E PROCESSADORA DE COLHEITA.
(73) JOÃO ALBERTO VIEIRA LABRE (BR/PR) ; KLAUS DOWICH (BR/PR)
(72) JOÃO ALBERTO VIEIRA LABRE; KLAUS DOWICH
(74) Milton Lucídio Leão Barcellos
Prorrogado de 19/04/2023 a 18/04/2028 (3º Período).

(11) BR 30 2013 001825-3 Código 46 - Prorrogação
(22) 22/04/2013
(15) 03/06/2014
(45) 03/06/2014
(52) 21-01
(54) "CONFIGURAÇÃO APLICADA EM CARRINHO DE BRINQUEDO"
(73) CARLOS ALBERTO CARDOSO (BR/SP)
(72) CARLOS ALBERTO CARDOSO
(74) LUIZ AUGUSTO DAS NEVES GONDIN
Prorrogado de 23/04/2023 a 22/04/2028 (3º Período).

(11) BR 30 2013 001826-1 Código 46 - Prorrogação



(22) 22/04/2013
(15) 25/11/2014
(45) 25/11/2014
(52) 21-01
(54) CONFIGURAÇÃO APLICADA EM CAMINHÃO ESCAVADEIRA DE BRINQUEDO
(73) CARLOS ALBERTO CARDOSO (BR/SP)
(72) CARLOS ALBERTO CARDOSO
(74) LUIZ AUGUSTO DAS NEVES GONDIN
Prorrogado de 23/04/2023 a 22/04/2028 (3º Período).

(11) BR 30 2013 002003-7

Código 46 - Prorrogação
(22) 30/04/2013
(15) 03/06/2014
(45) 03/06/2014
(52) 21-02
(54) CONFIGURAÇÃO APLICADA EM PISCINA
(73) GILMAR PRETTO (BR/SC)
(72) Gilmar Pretto
(74) VITOR LUIZ RAMOS BATISTA
Prorrogado de 01/05/2023 a 30/04/2028 (3º Período).

(11) DI 6201543-5

Código 46 - Prorrogação
(22) 14/06/2002
(15) 29/10/2002
(45) 29/10/2002
(54) CONFIGURAÇÃO APLICADA A UMA PEÇA HIPOTÉRMICA PARA USO HUMANO
(73) Hisamitsu Pharmaceutical Co., Inc. (JP)
(72) Naoto Takizawa; Rie Sekiguchi
(74) Araripe & Associados
Prorrogado de 15/06/2022 a 14/06/2027 (5º Período).

(11) DI 6201544-3

Código 46 - Prorrogação
(22) 14/06/2002
(15) 26/11/2002
(45) 26/11/2002
(54) CONFIGURAÇÃO APLICADA A UMA PEÇA HIPOTÉRMICA PARA USO HUMANO
(73) Hisamitsu Pharmaceutical Co., Inc. (JP)
(72) Naoto Takizawa; Rie Sekiguchi
(74) Araripe & Associados
Prorrogado de 15/06/2022 a 14/06/2027 (5º Período).



(11) DI 6201545-1	Código 46 - Prorrogação (22) 14/06/2002 (15) 26/11/2002 (45) 26/11/2002 (54) CONFIGURAÇÃO APLICADA A UMA PEÇA HIPOTÉRMICA PARA USO HUMANO (73) Hisamitsu Pharmaceutical Co., Inc. (JP) (72) Naoto Takizawa; Rie Sekiguchi (74) Araripe & Associados Prorrogado de 15/06/2022 a 14/06/2027 (5º Período).
(11) DI 6201546-0	Código 46 - Prorrogação (22) 14/06/2002 (15) 29/10/2002 (45) 29/10/2002 (54) CONFIGURAÇÃO APLICADA A UMA PEÇA HIPOTÉRMICA PARA USO HUMANO (73) Hisamitsu Pharmaceutical Co., Inc. (JP) (72) Naoto Takizawa; Rie Sekiguchi (74) Araripe & Associados Prorrogado de 15/06/2022 a 14/06/2027 (5º Período).
(11) DI 6301272-3	Código 46 - Prorrogação (22) 14/04/2003 (15) 10/06/2003 (45) 10/06/2003 (54) CONFIGURAÇÃO APLICADA EM FILTRO DE MANGAS (73) Ciber Equipamentos Rodoviários Ltda (BR/RS) (72) Ricardo Barbosa Damian; Walter Rauen de Souza; Igor Nienow; Aderiano Medeiros da Silva; Elton Luis Antonello; Jorge Ananias Acunha Portales (74) SKO - Dir. Prop. Indl. Marcas e Patentes Ltda. Prorrogado de 15/04/2023 a 14/04/2028 (5º Período).
(11) DI 6301273-1	Código 46 - Prorrogação (22) 14/04/2003 (15) 24/06/2003 (45) 24/06/2003 (54) CONFIGURAÇÃO APLICADA EM BALANÇA (73) CIBER EQUIPAMENTOS RODOVIÁRIOS LTDA (BR/RS) (72) RICARDO BARBOSA DAMIAN; WALTER RAUEN DE SOUZA; IGOR NIENOW; ADERIANO MEDEIROS DA SILVA; ELTON LUIS ANTONELLO; JORGE ANANIAS ACUNHA PORTALES (74) SKO - Dir. Prop. Indl. Marcas e Patentes Ltda. Prorrogado de 15/04/2023 a 14/04/2028 (5º Período).

(11) DI 6701596-4	Código 46 - Prorrogação (22) 14/05/2007 (15) 27/11/2007 (45) 27/11/2007 (52) 09-01 (54) CONFIGURAÇÃO APLICADA EM GARRAFA (73) VERSANT DO BRASIL INDÚSTRIA E COMÉRCIO DE BEBIDAS NATURAIS LTDA (BR/RS) (72) JORGE FELIPE RENNER (74) PAP MARCAS E PATENTES LTDA Prorrogado de 15/05/2022 a 14/05/2027 (4º Período).
(11) DI 6701597-2	Código 46 - Prorrogação (22) 14/05/2007 (15) 27/11/2007 (45) 27/11/2007 (52) 09-01 (54) CONFIGURAÇÃO APLICADA EM GARRAFA (73) VERSANT DO BRASIL INDÚSTRIA E COMÉRCIO DE BEBIDAS NATURAIS LTDA (BR/RS) (72) JORGE FELIPE RENNER (74) PAP MARCAS E PATENTES LTDA Prorrogado de 15/05/2022 a 14/05/2027 (4º Período).
(11) DI 7103401-3	Código 46 - Prorrogação (22) 18/07/2011 (15) 05/06/2012 (45) 05/06/2012 (52) 26-05 (54) CONFIGURAÇÃO APLICADA A FOGÃO-LUMINÁRIA INTERATIVA ELÉTRICA (73) Fundação Universidade de Brasília - FUB (BR/DF) (72) Nayara Moreno de Siqueira; Bárbara Elen Cardoso Silva; Herick Marques Ferreira Prorrogado de 19/07/2021 a 18/07/2026 (3º Período).
(11) DI 7103844-2	Código 46 - Prorrogação (22) 25/07/2011 (15) 19/11/2013 (45) 19/11/2013 (52) 02-04 (54) CONFIGURAÇÃO APLICADA EM CONJUNTO DE PUFES (73) OVO PRODUTOS E PROJETOS, COMÉRCIO DE MOBILIÁRIO LTDA-ME

(BR/SP)

(72) Luciana Martins Rodrigues; Gerson de Oliveira Vieira

(74) Cruzeiro/Newmarc Patentes e Marcas Ltda.

Prorrogado de 26/07/2021 a 25/07/2026 (3º Período).

(11) DI 7106112-6

Código 46 - Prorrogação

(22) 07/12/2011

(15) 13/05/2014

(45) 13/05/2014

(52) 31-00

(54) CONFIGURAÇÃO APLICADA A GRILL

(73) APPLICA CONSUMER PRODUCTS, INC. (US)

(72) Randy Scott Miller; Francisco Javier Barquin Santillan

(74) Di Blasi, PArente & Ass. Prop. Ind. Ltda

Prorrogado de 08/12/2021 a 07/12/2026 (3º Período).

(11) DI 7106113-4

Código 46 - Prorrogação

(22) 07/12/2011

(15) 13/05/2014

(45) 13/05/2014

(52) 31-00

(54) CONFIGURAÇÃO APLICADA A GRILL

(73) APPLICA CONSUMER PRODUCTS, INC. (US)

(72) Randy Scott Miller; Francisco Javier Barquin Santillan

(74) DI BLASI, PARENTE & ASS. PROP. IND. LTDA

Prorrogado de 08/12/2021 a 07/12/2026 (3º Período).

(11) DI 7106114-2

Código 46 - Prorrogação

(22) 07/12/2011

(15) 14/07/2015

(45) 14/07/2015

(52) 31-00

(54) CONFIGURAÇÃO APLICADA A GRILL

(73) APPLICA CONSUMER PRODUCTS, INC. (US)

(72) RANDY SCOTT MILLER; FRANCISCO JAVIER BARQUIN SANTILLAN

(74) DI BLASI, PARENTE & ASS. PROP. IND. LTDA

Prorrogado de 08/12/2021 a 07/12/2026 (3º Período).

(11) DI 7106115-0

Código 46 - Prorrogação

(22) 07/12/2011

(15) 14/07/2015

(45) 14/07/2015

(52) 31-00

(54) CONFIGURAÇÃO APLICADA A GRILL



(73) APPLICA CONSUMER PRODUCTS, INC. (US)
(72) RANDY SCOTT MILLER; FRANCISCO JAVIER BARQUIN SANTILLAN
(74) DI BLASI, PARENTE & ASS. PROP. IND. LTDA
Prorrogado de 08/12/2021 a 07/12/2026 (3º Período).

(11) DI 7106116-9

Código 46 - Prorrogação
(22) 07/12/2011
(15) 14/07/2015
(45) 14/07/2015
(52) 31-00
(54) CONFIGURAÇÃO APLICADA A GRILL
(73) APPLICA CONSUMER PRODUCTS, INC. (US)
(72) RANDY SCOTT MILLER; FRANCISCO JAVIER BARQUIN SANTILLAN
(74) DI BLASI, PARENTE & ASS. PROP. IND. LTDA
Prorrogado de 08/12/2021 a 07/12/2026 (3º Período).



Código 46.2 - Exigência de complementação de quinquênio e/ou prorrogação – Art. 120 e 108 da LPI

O Titular deverá complementar o recolhimento do quinquênio e/ou prorrogação, de acordo com a tabela vigente na data da complementação. A comprovação se dará com o peticionamento com código de serviço 105 - cumprimento de exigência. O não cumprimento no prazo de 60 (sessenta) dias acarretará a extinção do registro

(11) DI 6102420-1

Código 46.2 - Exigência de complementação de quinquênio e/ou prorrogação – Art. 120 e 108 da LPI

(15) 02/07/2002

(73) EUROMOBILE INTERIORES LTDA (BR/SP)

(74) LOGOS MARCAS E PATENTES S/S LTDA.

Para regularização do quinto período de vigência do registro, complemente o valor recolhido pela GRU 29409231936959490 para o atual valor de Renovação referente à pessoa jurídica ou comprove fazer jus ao desconto. Para cumprimento da exigência, é necessário peticionamento por meio do código 105 junto da apresentação de comprovação de recolhimento, guia gerada pelo código de serviço 800.

(11) DI 6102461-9

Código 46.2 - Exigência de complementação de quinquênio e/ou prorrogação – Art. 120 e 108 da LPI

(15) 26/03/2002

(73) EUROMOBILE INTERIORES LTDA (BR/SP)

(74) TINOCO SOARES & FILHO LTDA

Para regularização do quinto período de vigência do registro, complemente o valor recolhido pela GRU 29409231936959325 para o atual valor de Renovação referente à pessoa jurídica ou comprove fazer jus ao desconto. Para cumprimento da exigência, é necessário peticionamento por meio do código 105 junto da apresentação de comprovação de recolhimento, guia gerada pelo código de serviço 800.

(11) DI 6102593-3

Código 46.2 - Exigência de complementação de quinquênio e/ou prorrogação – Art. 120 e 108 da LPI

(15) 02/04/2002

(73) EUROMOBILE INTERIORES LTDA (BR/SP)

(74) TINOCO SOARES & FILHO LTDA.

Para regularização do quinto período de vigência do registro, complemente o valor recolhido pela GRU 29409231936959457 para o atual valor de Renovação referente à pessoa jurídica ou comprove fazer jus ao desconto. Para cumprimento da exigência, é necessário peticionamento por meio do código 105 junto da apresentação de comprovação de recolhimento, guia gerada pelo código de serviço 800.





Código 47 - Petição Não Conhecida

Não conhecimento da petição apresentada em virtude do disposto nos Arts. 218 ou 219 da LPI.

(11) BR 30 2019 002807-7

Código 47 - Petição Não Conhecida

(22) 26/06/2019

(15) 28/07/2020

(71) ESTHER ALVES DOMINGOS 42809474818 (BR/SP)

(74) ANDRÉ JOÃO LACERDA DA SILVA

Referente à GRU 29409231949522010 protocolo 870220042415 de 16/05/2022.

Interessado: ELEVAC - TECNOLOGIA EM ELEVADORES LTDA ME. Petição não conhecida conforme artigo 111 e inciso II do artigo 219, ambos da Lei nº 9.279, de 14 de maio de 1996.

(11) BR 30 2022 001583-0

Código 47 - Petição Não Conhecida

(22) 28/03/2022

(15) 19/04/2022

(71) KAREN TARDIM LOPES (BR/SP)

(74) EDEMILSON PEREIRA LIMA

Petição de protocolo 870220036380 de 28/04/2022 não conhecida por não ter havido pagamento da Guia de Recolhimento da União relativa ao serviço solicitado, à data do protocolo, conforme artigo 218, inciso II da Lei 9279/96 e item 3.4 do Manual de Desenhos Industriais.

Código 47.3 - Petição Deferida

Deferida a petição apresentada, conforme informações do complemento do despacho.

(11) BR 30 2012 002321-1	Código 47.3 - Petição Deferida (71) DAF TRUCKS N.V. (NL) (74) DAVID DO NASCIMENTO ADVOGADOS ASSOCIADOS Deferida a petição, com vistas à constituição de procurador. Em referência ao protocolo nº 870160075076, de 13/12/2016.
(11) BR 30 2012 003826-0	Código 47.3 - Petição Deferida (71) IBITEC - Industria Brasileira de Inovacao Tecnologica Ltda (BR/PR) (74) EDUARDO PEREIRA DA SILVA Deferida a petição, com vistas à constituição de procurador. Em referência ao protocolo nº 870160076306, de 16/12/2016.
(11) BR 30 2012 004074-4	Código 47.3 - Petição Deferida (71) VANGUARD GESTÃO DE ATIVOS INTANGÍVEIS LTDA. (BR/SP) (74) PEZZUOL & ASSOCIADOS MARCAS E PATENTES LTDA. Deferida a petição, com vistas à constituição de procurador. Em referência ao protocolo nº 870160074381, de 09/12/2016.
(11) BR 30 2012 006531-3	Código 47.3 - Petição Deferida (71) BIANCA YUMI TAKAHASHI FUJIWARA (BR/SP) (74) VOLITIVA MARCAS E PATENTES S/S LTDA. - ME Deferida a petição, com vistas à constituição de procurador. Em referência ao protocolo nº 870170024556, de 13/04/2017.
(11) BR 30 2016 004140-7	Código 47.3 - Petição Deferida (71) THE GILLETTE COMPANY LLC (US) (74) Trench, Rossi e Watanabe Advogados Deferida a petição, com vistas à apresentação do documento de prioridade unionista, no que se refere aos aspectos formais. Em referência ao protocolo nº 870160075862, de 15/12/2016.
(11) BR 30 2016 004492-9	Código 47.3 - Petição Deferida (71) SCANIA CV AB (SE) (74) Daniel Advogados (Alt.de Daniel & Cia) Deferida a petição, com vistas à apresentação do documento de prioridade unionista, no que se refere aos aspectos formais. Em referência ao protocolo nº 870160075395, de 14/12/2016.



(11) BR 30 2016 004560-7	Código 47.3 - Petição Deferida (71) KARTELL S.P.A. (IT) (74) Dannemann, Siemsen, Bigler & Ipanema Moreira Deferida a petição, com vistas à apresentação do documento de prioridade unionista, no que se refere aos aspectos formais. Em referência ao protocolo nº 870160076728, de 19/12/2016.
(11) BR 30 2016 004605-0	Código 47.3 - Petição Deferida (71) SWATCH AG (SWATCH SA) (SWATCH LTD.) (CH) (74) Dannemann, Siemsen, Bigler & Ipanema Moreira Deferida a petição, com vistas à apresentação do documento de prioridade unionista, no que se refere aos aspectos formais. Em referência ao protocolo nº 870160075796, de 15/12/2016.
(11) BR 30 2016 005530-0	Código 47.3 - Petição Deferida (71) MAN TRUCK & BUS AG (DE) (74) Bhering Advogados (nome anterior Bhering Assessoria S/C Ltda.) Deferida a petição, com vistas à apresentação do documento de prioridade unionista, no que se refere aos aspectos formais. Em referência ao protocolo nº 870160077036, de 19/12/2016.
(11) BR 30 2016 005533-5	Código 47.3 - Petição Deferida (71) MAN TRUCK & BUS AG (DE) (74) Bhering Advogados (nome anterior Bhering Assessoria S/C Ltda.) Deferida a petição, com vistas à apresentação do documento de prioridade unionista, no que se refere aos aspectos formais. Em referência ao protocolo nº 870160077040, de 19/12/2016.
(11) BR 30 2016 005534-3	Código 47.3 - Petição Deferida (71) MAN TRUCK & BUS AG (DE) (74) Bhering Advogados (nome anterior Bhering Assessoria S/C Ltda.) Deferida a petição, com vistas à apresentação do documento de prioridade unionista, no que se refere aos aspectos formais. Em referência ao protocolo nº 870160077038, de 19/12/2016.
(11) BR 30 2017 000052-5	Código 47.3 - Petição Deferida (71) SCANIA CV AB (SE) (74) Daniel Advogados (Alt.de Daniel & Cia) Deferida a petição, com vistas à apresentação do documento de prioridade unionista, no que se refere aos aspectos formais. Em referência ao protocolo nº 870170022567, de 05/04/2017.
(11) BR 30 2017 000070-3	Código 47.3 - Petição Deferida (71) 3M INNOVATIVE PROPERTIES COMPANY (US)



(74) Ana Paula Santos Celidonio
Deferida a petição, com vistas à apresentação do documento de prioridade unionista, no que se refere aos aspectos formais. Em referência ao protocolo nº 870170022630, de 05/04/2017.

(11) BR 30 2017 000173-4

Código 47.3 - Petição Deferida
(71) MICROSOFT CORPORATION (US)
(74) DI BLASI, PARENTE & ADVOGADOS ASSOCIADOS
Deferida a petição, com vistas à apresentação do documento de prioridade unionista, no que se refere aos aspectos formais. Em referência ao protocolo nº 870170023760, de 10/04/2017.

(11) BR 30 2017 000198-0

Código 47.3 - Petição Deferida
(71) SPEEDINNOV (FR)
(74) Dannemann, Siemsen, Bigler & Ipanema Moreira
Deferida a petição, com vistas à constituição de procurador. Em referência ao protocolo nº 87017017765, de 17/03/2017.

(11) BR 30 2017 000203-0

Código 47.3 - Petição Deferida
(71) SPEEDINNOV (FR)
(74) Dannemann, Siemsen, Bigler & Ipanema Moreira
Deferida a petição, com vistas à constituição de procurador. Em referência ao protocolo nº 870170017654, de 17/03/2017.

(11) BR 30 2017 000296-0

Código 47.3 - Petição Deferida
(71) 3M INNOVATIVE PROPERTIES COMPANY (US)
(74) Daniel Advogados (Alt.de Daniel & Cia)
Deferida a petição, com vistas à apresentação do documento de prioridade unionista, no que se refere aos aspectos formais. Em referência ao protocolo nº 870170024230, de 12/04/2017.

(11) BR 30 2017 000350-8

Código 47.3 - Petição Deferida
(71) 3M INNOVATIVE PROPERTIES COMPANY (US)
(74) ANA PAULA SANTOS CELIDONIO
Deferida a petição, com vistas à apresentação do documento de prioridade unionista, no que se refere aos aspectos formais. Em referência ao protocolo nº 870170024990, de 17/04/2017.

(11) BR 30 2017 000353-2

Código 47.3 - Petição Deferida
(71) 3M INNOVATIVE PROPERTIES COMPANY (US)
(74) ANA PAULA SANTOS CELIDONIO
Deferida a petição, com vistas à apresentação do documento de prioridade unionista, no que se refere aos aspectos formais. Em referência ao protocolo nº 870170024997, de 17/04/2017.



(11) BR 30 2017 000359-1	Código 47.3 - Petição Deferida (71) ELC MANAGEMENT LLC (US) (74) Dannemann, Siemsen, Bigler & Ipanema Moreira Deferida a petição, com vistas à apresentação do documento de prioridade unionista, no que se refere aos aspectos formais. Em referência ao protocolo nº 870170024001, de 11/04/2017.
(11) BR 30 2017 000362-1	Código 47.3 - Petição Deferida (71) 3M INNOVATIVE PROPERTIES COMPANY (US) (74) ANA PAULA SANTOS CELIDONIO Deferida a petição, com vistas à apresentação do documento de prioridade unionista, no que se refere aos aspectos formais. Em referência ao protocolo nº 870170024994, de 17/04/2017.
(11) BR 30 2017 000583-7	Código 47.3 - Petição Deferida (71) THE GILLETTE COMPANY LLC (US) (74) Trench, Rossi e Watanabe Advogados Deferida a petição, com vistas à apresentação do documento de prioridade unionista, no que se refere aos aspectos formais. Em referência ao protocolo nº 870170023952, de 11/04/2017.
(11) BR 30 2017 000584-5	Código 47.3 - Petição Deferida (71) THE GILLETTE COMPANY LLC (US) (74) Trench, Rossi e Watanabe Advogados Deferida a petição, com vistas à apresentação dos documentos de prioridade unionista, no que se referem aos aspectos formais. Em referência ao protocolo nº 870170023944, de 11/04/2017.
(11) BR 30 2017 000585-3	Código 47.3 - Petição Deferida (71) THE GILLETTE COMPANY LLC (US) (74) Trench, Rossi e Watanabe Advogados Deferida a petição, com vistas à apresentação do documento de prioridade unionista, no que se refere aos aspectos formais. Em referência ao protocolo nº 870170023940, de 11/04/2017.
(11) BR 30 2017 000586-1	Código 47.3 - Petição Deferida (71) THE GILLETTE COMPANY LLC (US) (74) Trench, Rossi e Watanabe Advogados Deferida a petição, com vistas à apresentação dos documentos de prioridade unionista, no que se referem aos aspectos formais. Em referência ao protocolo nº 870170023970, de 11/04/2017.
(11) BR 30 2017 000589-6	Código 47.3 - Petição Deferida

	(71) THE GILLETTE COMPANY LLC (US) (74) Trench, Rossi e Watanabe Advogados Deferida a petição, com vistas à apresentação dos documentos de prioridade unionista, no que se referem aos aspectos formais. Em referência ao protocolo nº 870170023937, de 11/04/2017.
(11) BR 30 2017 000595-0	Código 47.3 - Petição Deferida (71) THE GILLETTE COMPANY LLC (US) (74) Trench, Rossi e Watanabe Advogados Deferida a petição, com vistas à apresentação dos documentos de prioridade unionista, no que se referem aos aspectos formais. Em referência ao protocolo nº 870170023936, de 11/04/2017.
(11) BR 30 2017 000760-0	Código 47.3 - Petição Deferida (71) BECTON, DICKINSON AND COMPANY (US) (74) Daniel Advogados (Alt.de Daniel & Cia) Deferida a petição, com vistas à apresentação do documento de prioridade unionista, no que se refere aos aspectos formais. Em referência ao protocolo nº 870170024385, de 12/04/2017.
(11) BR 30 2017 000782-1	Código 47.3 - Petição Deferida (71) SIEMENS HEALTHCARE GMBH (DE) (74) Dannemann, Siemsen, Bigler & Ipanema Moreira Deferida a petição, com vistas à apresentação do documento de prioridade unionista, no que se refere aos aspectos formais. Em referência ao protocolo nº 870170025414, de 18/04/2017.
(11) BR 30 2017 000789-9	Código 47.3 - Petição Deferida (71) LG ELECTRONICS INC. (KR) (74) Dannemann, Siemsen, Bigler & Ipanema Moreira Deferida a petição, com vistas à apresentação do documento de prioridade unionista, no que se refere aos aspectos formais. Em referência ao protocolo nº 870170025448, de 18/04/2017.
(11) BR 30 2017 000794-5	Código 47.3 - Petição Deferida (71) SIEMENS HEALTHCARE GMBH (DE) (74) Dannemann, Siemsen, Bigler & Ipanema Moreira Deferida a petição, com vistas à apresentação do documento de prioridade unionista, no que se refere aos aspectos formais. Em referência ao protocolo nº 870170025118, de 17/04/2017.
(11) BR 30 2017 000797-0	Código 47.3 - Petição Deferida (71) BAYERISCHE MOTOREN WERKE AKTIENGESELLSCHAFT (DE) (74) Dannemann, Siemsen, Bigler & Ipanema Moreira

Deferida a petição, com vistas à apresentação do documento de prioridade unionista, no que se refere aos aspectos formais. Em referência ao protocolo nº 870170025103, de 17/04/2017.

(11) BR 30 2017 000831-3

Código 47.3 - Petição Deferida
(71) KIMBERLY-CLARK WORLDWIDE, INC. (US)
(74) PINHEIRO NETO ADVOGADOS

Deferida a petição, com vistas à apresentação do documento de prioridade unionista, no que se refere aos aspectos formais. Em referência ao protocolo nº 870170023806, de 10/04/2017.

(11) BR 30 2017 000928-0

Código 47.3 - Petição Deferida
(71) BRIDGESTONE AMERICAS TIRE OPERATIONS, LLC (US)
(74) Dannemann, Siemsen, Bigler & Ipanema Moreira

Deferida a petição, com vistas à apresentação do documento de prioridade unionista, no que se refere aos aspectos formais. Em referência ao protocolo nº 870170025464, de 18/04/2017.

(11) BR 30 2017 001062-8

Código 47.3 - Petição Deferida
(71) VOLVO LASTVAGNAR AB (SE)
(74) Dannemann, Siemsen, Bigler & Ipanema Moreira

Deferida a petição, com vistas à apresentação do documento de prioridade unionista, no que se refere aos aspectos formais. Em referência ao protocolo nº 870170022496, de 05/04/2017.

(11) BR 30 2017 001074-1

Código 47.3 - Petição Deferida
(71) LIEBEL-FLARSHEIM COMPANY LLC (US)
(74) Dannemann, Siemsen, Bigler & Ipanema Moreira

Deferida a petição, com vistas à apresentação do documento de prioridade unionista, no que se refere aos aspectos formais. Em referência ao protocolo nº 870170023923, de 11/04/2017.

(11) BR 30 2017 001117-9

Código 47.3 - Petição Deferida
(71) VICTOR EQUIPMENT COMPANY (US)
(74) Dannemann, Siemsen, Bigler & Ipanema Moreira

Deferida a petição, com vistas à apresentação do documento de prioridade unionista, no que se refere aos aspectos formais. Em referência ao protocolo nº 870170025467, de 18/04/2017.

(11) BR 30 2017 001265-5

Código 47.3 - Petição Deferida
(71) S. C. JOHNSON & SON, INC. (US)
(74) Daniel Advogados (Alt.de Daniel & Cia)

Deferida a petição, com vistas à apresentação do documento de prioridade unionista, no que se refere aos aspectos formais. Em referência ao protocolo nº



870170024227, de 12/04/2017.

(11) BR 30 2017 001402-0

Código 47.3 - Petição Deferida
(71) LG ELECTRONICS INC. (KR)
(74) Daniel Advogados (Alt.de Daniel & Cia)
Deferida a petição, com vistas à apresentação do documento de prioridade unionista, no que se refere aos aspectos formais. Em referência ao protocolo nº 870170024411, de 12/04/2017.

(11) BR 30 2017 001404-6

Código 47.3 - Petição Deferida
(71) LG ELECTRONICS INC. (KR)
(74) Daniel Advogados (Alt.de Daniel & Cia)
Deferida a petição, com vistas à apresentação do documento de prioridade unionista, no que se refere aos aspectos formais. Em referência ao protocolo nº 870170024339, de 12/04/2017.

(11) BR 30 2017 001456-9

Código 47.3 - Petição Deferida
(71) YOLONDA'S FACE VALUE, INC. (US)
(74) Daniel Advogados (Alt.de Daniel & Cia)
Deferida a petição, com vistas à apresentação do documento de prioridade unionista, no que se refere aos aspectos formais. Em referência ao protocolo nº 870170024847, de 13/04/2017.

(11) BR 30 2017 001478-0

Código 47.3 - Petição Deferida
(71) KIMBERLY-CLARK WORLDWIDE, INC. (US)
(74) PINHEIRO NETO ADVOGADOS
Deferida a petição, com vistas à apresentação do documento de prioridade unionista, no que se refere aos aspectos formais. Em referência ao protocolo nº 870170025496, de 18/04/2017.

(11) BR 30 2017 001647-2

Código 47.3 - Petição Deferida
(71) RENAULT S.A.S. (FR)
(74) Licks Advogados
Deferida a petição, com vistas à retificação de dados do formulário de Depósito. Em referência ao protocolo nº 870170025319, de 17/04/2017.

(11) BR 32 2016 004728-9

Código 47.3 - Petição Deferida
(71) CITIBANK, N.A. (US)
(74) MMV Agentes da Propriedade Industrial Ltda.
Deferida a petição, com vistas à constituição de procurador. Em referência ao protocolo nº 870160074802, de 12/12/2016.

(11) DI 6601753-0

Código 47.3 - Petição Deferida
(71) Eucatex S/A Indústria e Comércio (BR/SP)



	(74) DANNEMANN, SIEMSEN, BIGLER & IPANEMA MOREIRA Deferida a petição, com vistas à constituição de procurador. Em referência ao protocolo nº 870170022092, de 04/04/2017.
(11) DI 6601888-9	Código 47.3 - Petição Deferida (71) Eucatex S/A Indústria e Comércio (BR/SP) (74) DANNEMANN, SIEMSEN, BIGLER & IPANEMA MOREIRA Deferida a petição, com vistas à constituição de procurador. Em referência ao protocolo nº 870170022098, de 04/04/2017.
(11) DI 6602623-7	Código 47.3 - Petição Deferida (71) Eucatex S/A Indústria e Comércio (BR/SP) (74) DANNEMANN, SIEMSEN, BIGLER & IPANEMA MOREIRA Deferida a petição, com vistas à constituição de procurador. Em referência ao protocolo nº 870170022100, de 04/04/2017.
(11) DI 6605003-0	Código 47.3 - Petição Deferida (71) SAVERGLASS (FR) (74) MATOS & ASSOCIADOS - ADVOGADOS Deferida a petição, com vistas à constituição de procurador. Em referência ao protocolo nº 870160075013, de 13/12/2016.
(11) DI 6700960-3	Código 47.3 - Petição Deferida (71) EUCATEX S/A INDÚSTRIA E COMÉRCIO (BR/SP) (74) DANNEMANN, SIEMSEN, BIGLER & IPANEMA MOREIRA Deferida a petição, com vistas à constituição de procurador. Em referência ao protocolo nº 870170022110, de 04/04/2017.
(11) DI 6701142-0	Código 47.3 - Petição Deferida (71) SAVERGLASS (FR) (74) MOMSEN, LEONARDOS & CIA. Deferida a petição, com vistas à constituição de procurador. Em referência ao protocolo nº 870170023425, de 10/04/2017.
(11) DI 6701313-9	Código 47.3 - Petição Deferida (71) SAVERGLASS (FR) (74) MATOS & ASSOCIADOS - ADVOGADOS Deferida a petição, com vistas à constituição de procurador. Em referência ao protocolo nº 870170023423, de 10/04/2017.
(11) DI 6803549-7	Código 47.3 - Petição Deferida (71) LAURI VOLPI (BR/SP) Deferida a petição, com vistas à destituição de procurador. Em referência ao protocolo nº 018160002966, de 29/07/2016.



(11) DI 6903510-5

Código 47.3 - Petição Deferida

(71) BIANCA YUMI TAKAHASHI FUJIWARA (BR/SP)

(74) VOLITIVA MARCAS E PATENTES S/S LTDA. - ME

Deferida a petição, com vistas à constituição de procurador. Em referência ao protocolo nº 870170024558, de 13/04/2017.

(11) DI 6903511-3

Código 47.3 - Petição Deferida

(71) BIANCA YUMI TAKAHASHI FUJIWARA (BR/SP)

(74) VOLITIVA MARCAS E PATENTES S/S LTDA. - ME

Deferida a petição, com vistas à constituição de procurador. Em referência ao protocolo nº 870170024560, de 13/04/2017.

(11) DI 7005120-8

Código 47.3 - Petição Deferida

(71) BIANCA YUMI TAKAHASHI FUJIWARA (BR/SP)

(74) VOLITIVA MARCAS E PATENTES S/S LTDA. - ME

Deferida a petição, com vistas à constituição de procurador. Em referência ao protocolo nº 870170024563, de 13/04/2017.

(11) DI 7005121-6

Código 47.3 - Petição Deferida

(71) BIANCA YUMI TAKAHASHI FUJIWARA (BR/SP)

(74) VOLITIVA MARCAS E PATENTES S/S LTDA. - ME

Deferida a petição, com vistas à constituição de procurador. Em referência ao protocolo nº 870170024567, de 13/04/2017.



Código 47.5 - Petição Indeferida

Indeferida a petição apresentada, conforme informações do complemento do despacho. Desta data corre o prazo de 60 (sessenta) dias para eventual recurso do interessado

(21) BR 30 2020 004937-3

Código 47.5 - Petição Indeferida

(71) HARTEX FÁBRICA DE PRODUTOS EM ALUMÍNIO LTDA - ME (BR/PR)

(74) LEANDRO TAVARES DOS SANTOS

Petição com protocolo 870220002672 de 11/01/2022 foi indeferida por não ser usada a correta Guia de Recolhimento da União, segundo o item 3.6 do Manual de Desenhos Industriais. Como a exigência diversa, publicada na RPI 2671, não foi respondida tempestivamente, não foi possível aproveitar o ato da parte, conforme artigo 220 da Lei 9.279 de 14 de maio de 1996.

(21) BR 30 2020 005046-0

Código 47.5 - Petição Indeferida

(71) HARTEX FÁBRICA DE PRODUTOS EM ALUMÍNIO LTDA - ME (BR/PR)

(74) LEANDRO TAVARES DOS SANTOS

Petição com protocolo 870220002666 de 11/01/2022 foi indeferida por não ser usada a correta Guia de Recolhimento da União, segundo o item 3.6 do Manual de Desenhos Industriais. Como a exigência diversa, publicada na RPI 2671, não foi respondida tempestivamente, não foi possível aproveitar o ato da parte, conforme artigo 220 da Lei 9.279 de 14 de maio de 1996.



Código 47.6 - Petição Atendida

Atendida a petição apresentada, conforme informações do complemento do despacho

(11) BR 30 2012 001732-7	Código 47.6 - Petição Atendida (71) CATERPILLAR INC. (US) (74) ANTONIO MAURICIO PEDRAS ARNAUD Petição 870220039930 de 09/05/2022 atendida, para fins de cumprimento à Lei Nº 13.709 de 14 de agosto de 2018 (Lei Geral de Proteção de Dados Pessoais).
(11) BR 30 2019 004080-8	Código 47.6 - Petição Atendida (71) CATERPILLAR INC. (US) (74) SOERENSEN GARCIA ADVOGADOS ASSOCIADOS Petição 870220040038 de 09/05/2022 atendida, para fins de cumprimento à Lei Nº 13.709 de 14 de agosto de 2018 (Lei Geral de Proteção de Dados Pessoais).
(11) BR 30 2019 004081-6	Código 47.6 - Petição Atendida (71) CATERPILLAR INC. (US) (74) SOERENSEN GARCIA ADVOGADOS ASSOCIADOS Petição 870220040042 de 09/05/2022 atendida, para fins de cumprimento à Lei Nº 13.709 de 14 de agosto de 2018 (Lei Geral de Proteção de Dados Pessoais).
(11) BR 30 2019 005020-0	Código 47.6 - Petição Atendida (71) CATERPILLAR INC. (US) (74) SOERENSEN GARCIA ADVOGADOS ASSOCIADOS Petição 870220040050 de 09/05/2022 atendida, para fins de cumprimento à Lei Nº 13.709 de 14 de agosto de 2018 (Lei Geral de Proteção de Dados Pessoais).



Código 49 - Perda de Prioridade

Perda da prioridade reivindicada por não atender às disposições previstas no Art. 99 da LPI.

(21) BR 32 2021 005649-9

Código 49 - Perda de Prioridade

(22) 24/05/2021

(62) BR 30 2021 002249-4 24/05/2021

(71) ATTENT AS (NO)

(74) DANNEMANN, SIEMSEN, BIGLER & IPANEMA MOREIRA

Referente à reivindicação das Prioridades nº6107772, 6107774, 6107776 e 6107777, de 19/07/2021, por não haver correspondência entre as matérias das prioridades e as do pedido.



Código 49.1 - Sobrestamento por Perda de Prioridade

O titular poderá apresentar recurso contra a perda de prioridade. Desta data corre o prazo de 60 (sessenta) dias para eventual recurso do interessado. Sobrestado o exame do pedido até o fim do exame do recurso ou, na ausência deste, até o fim do prazo de 60 (sessenta) dias.

(21) BR 32 2021 005649-9

Código 49.1 - Sobrestamento por Perda de Prioridade

(43) 24/05/2022

(71) ATTENT AS (NO)

(74) DANNEMANN, SIEMSEN, BIGLER & IPANEMA MOREIRA



Código 53 - Notificação de Decisão Judicial

Notificação de decisão judicial referente ao registro.

(11) BR 30 2013 002810-0

Código 53 - Notificação de Decisão Judicial

(22) 14/06/2013

(15) 12/01/2016

(71) GUILHERME CARLONI SIMOCELI (BR/SP)

(74) SPI MARCAS & PATENTES S/C LTDA.

Processo INPI/SEI! 52402.004991/2022-94. 8ª Vara de Execuções Fiscais Federal de São Paulo. Processo nº: 0014488-23.2017.4.03.6182. CAUTELAR FISCAL (83). Exequente: UNIAO FEDERAL - FAENDA NACIONAL. Exxecutado: GUILHERME CARLONI SIMOCELI. "Por ordem judicial, determino a Vossa Senhoria que tome as devidas providências para anotar em seus registros o LEVANTAMENTO/ CANCELAMENTO indisponibilidade de bens do requerido GUILHERME CARLONI SIMOCELI [...]".

(11) BR 30 2016 005551-3

Código 53 - Notificação de Decisão Judicial

(22) 30/11/2016

(15) 24/10/2017

(71) GUILHERME CARLONI SIMOCELI (BR/SP)

(74) SPI - Marcas e Patentes S/C Ltda.

Processo INPI/SEI! 52402.004991/2022-94. 8ª Vara de Execuções Fiscais Federal de São Paulo. Processo nº: 0014488-23.2017.4.03.6182. CAUTELAR FISCAL (83). Exequente: UNIAO FEDERAL - FAENDA NACIONAL. Exxecutado: GUILHERME CARLONI SIMOCELI. "Por ordem judicial, determino a Vossa Senhoria que tome as devidas providências para anotar em seus registros o LEVANTAMENTO/ CANCELAMENTO indisponibilidade de bens do requerido GUILHERME CARLONI SIMOCELI [...]".

(11) DI 6705042-5

Código 53 - Notificação de Decisão Judicial

(22) 06/09/2007

(15) 08/07/2008

(71) Guilherme Carloni Simoceli (BR/SP)

(74) Spi Marcas & Patentes S/C LTDA

Processo INPI/SEI! 52402.004991/2022-94. 8ª Vara de Execuções Fiscais Federal de São Paulo. Processo nº: 0014488-23.2017.4.03.6182. CAUTELAR FISCAL (83). Exequente: UNIAO FEDERAL - FAENDA NACIONAL. Exxecutado: GUILHERME CARLONI SIMOCELI. "Por ordem judicial, determino a Vossa Senhoria que tome as devidas providências para anotar em seus registros o LEVANTAMENTO/ CANCELAMENTO indisponibilidade de bens do requerido GUILHERME CARLONI SIMOCELI [...]".

(11) DI 6901740-9

Código 53 - Notificação de Decisão Judicial

(22) 06/05/2009

(15) 28/12/2010

(71) Guilherme Carloni Simoceli (BR/SP)

(74) SPI MARCAS & PATENTES S/C LTDA

Processo INPI/SEI! 52402.004991/2022-94. 8ª Vara de Execuções Fiscais

Federal de São Paulo. Processo nº: 0014488-23.2017.4.03.6182. CAUTELAR

FISCAL (83). Exequente: UNIAO FEDERAL - FAENDA NACIONAL. Exxecutado:

GUILHERME CARLONI SIMOCELI. "Por ordem judicial, determino a Vossa

Senhoria que tome as devidas providências para anotar em seus registros o

LEVANTAMENTO/ CANCELAMENTO indisponibilidade de bens do requerido

GUILHERME CARLONI SIMOCELI [...]"



Código 55 - Exigências Diversas

Exigência diversa formulada visando adequação ou cumprimento de disposições legais, conforme informações do complemento do despacho. O prazo para cumprimento é de 60 (sessenta) dias da data desta publicação.

(11) BR 30 2022 000502-9

Código 55 - Exigências Diversas

(22) 02/02/2022

(15) 22/02/2022

(71) GA.MA S.R.L. UNIPERSONALE (IT)

(74) RUBENS DOS SANTOS FILHO

Referente à GRU 29409231949498534 protocolo 870220039437 de 06/05/2022. Interessado: GA.MA. S.R.L. O interessado da petição protocolo (GA.MA. S.R.L.) diverge do titular do registro (GA.MA. S.R.L. UNIPERSONALE). Para devido saneamento dos dados bibliográficos do registro, bem como o aproveitamento do ato da parte, conforme artigo 220 da lei nº9.279, de 14 de maio de 1996, é necessário a apresentação de DUAS petições: [1] - uma contendo a GRU código de serviço nº 105, como cumprimento desta exigência; E [2] - uma petição contendo GRU código 113 (Alteração de nome, razão social, sede e/ou endereço) ou GRU código 114 (Anotação de transferência de titular), junto à pertinente documentação elencada no Manual de Desenhos Industriais, conforme tenha havido a alteração nome ou transferência de titular.

(11) BR 30 2022 000506-1

Código 55 - Exigências Diversas

(22) 02/02/2022

(15) 22/02/2022

(71) GA.MA S.R.L. UNIPERSONALE (IT)

(74) RUBENS DOS SANTOS FILHO

Referente à GRU 29409231949498577 protocolo 870220039442 de 06/05/2022. Interessado: GA.MA. S.R.L. O interessado da petição protocolo (GA.MA. S.R.L.) diverge do titular do registro (GA.MA. S.R.L. UNIPERSONALE). Para devido saneamento dos dados bibliográficos do registro, bem como o aproveitamento do ato da parte, conforme artigo 220 da lei nº9.279, de 14 de maio de 1996, é necessário a apresentação de DUAS petições: [1] - uma contendo a GRU código de serviço nº 105, como cumprimento desta exigência; E [2] - uma petição contendo GRU código 113 (Alteração de nome, razão social, sede e/ou endereço) ou GRU código 114 (Anotação de transferência de titular), junto à pertinente documentação elencada no Manual de Desenhos Industriais, conforme tenha havido a alteração nome ou transferência de titular.

(21) BR 30 2022 000750-1

Código 55 - Exigências Diversas

(22) 15/02/2022

(71) MÓVEIS BELO INDUSTRIA E COMERCIO LTDA EPP (BR/PR)

(74) DEBORA MAGALY SILVA



Foi verificada a apresentação tempestiva de petição de cumprimento de exigência técnica (código de despacho nº 34) utilizando uma GRU de código de serviço nº 104 (guia isenta de retribuição). O correto cumprimento desta exigência se dá através da GRU de código de nº 105. Para possibilitar o andamento do pedido de registro, é necessário: [1] - gerar nova GRU código serviço nº 124; [2] - gerar e pagar nova GRU código serviço nº 105 (serviço relativo ao cumprimento de exigência código de despacho nº 34, conforme item 3.7 do Manual de Desenhos Industriais); [3] - protocolar, no sítio eletrônico do INPI, a GRU código serviço nº 124 gerada e enviar, como anexo a este protocolo, a GRU (Nosso Número) código serviço nº 105 paga e seu respectivo comprovante de pagamento. O cumprimento da exigência código de despacho nº 34 NÃO deverá ser reapresentado, e quaisquer documentações não solicitadas nesta exigência serão desconsideradas.

(21) BR 30 2022 000751-0

Código 55 - Exigências Diversas

(22) 15/02/2022

(71) MÓVEIS BELO INDUSTRIA E COMERCIO LTDA EPP (BR/PR)

(74) DEBORA MAGALY SILVA

Foi verificada a apresentação tempestiva de petição de cumprimento de exigência técnica (código de despacho nº 34) utilizando uma GRU de código de serviço nº 104 (guia isenta de retribuição). O correto cumprimento desta exigência se dá através da GRU de código de nº 105. Para possibilitar o andamento do pedido de registro, é necessário: [1] - gerar nova GRU código serviço nº 124; [2] - gerar e pagar nova GRU código serviço nº 105 (serviço relativo ao cumprimento de exigência código de despacho nº 34, conforme item 3.7 do Manual de Desenhos Industriais); [3] - protocolar, no sítio eletrônico do INPI, a GRU código serviço nº 124 gerada e enviar, como anexo a este protocolo, a GRU (Nosso Número) código serviço nº 105 paga e seu respectivo comprovante de pagamento. O cumprimento da exigência código de despacho nº 34 NÃO deverá ser reapresentado, e quaisquer documentações não solicitadas nesta exigência serão desconsideradas.

(21) BR 30 2022 000755-2

Código 55 - Exigências Diversas

(22) 15/02/2022

(71) WILSON ROBERTO BERGAMO (BR/SP) ; MARCOS ERNICA (BR/SP) ;
CLAUDIR POLETTTO (BR/SP)

Foi verificada a apresentação tempestiva de petição de cumprimento de exigência técnica (código de despacho nº 34) utilizando uma GRU de código de serviço nº 104 (guia isenta de retribuição). O correto cumprimento desta exigência se dá através da GRU de código de nº 105. Para possibilitar o andamento do pedido de registro, é necessário: [1] - gerar nova GRU código serviço nº 124; [2] - gerar e pagar nova GRU código serviço nº 105 (serviço relativo ao cumprimento de exigência código de despacho nº 34, conforme item 3.7 do Manual de Desenhos Industriais); [3] - protocolar, no sítio eletrônico do

INPI, a GRU código serviço nº 124 gerada e enviar, como anexo a este protocolo, a GRU (Nosso Número) código serviço nº 105 paga e seu respectivo comprovante de pagamento. O cumprimento da exigência código de despacho nº 34 NÃO deverá ser reapresentado, e quaisquer documentações não solicitadas nesta exigência serão desconsideradas.

(21) BR 30 2022 000756-0

Código 55 - Exigências Diversas

(22) 15/02/2022

(71) WILSON ROBERTO BERGAMO (BR/SP) ; MARCOS ERNICA (BR/SP) ; CLAUDIR POLETTO (BR/SP)

Foi verificada a apresentação tempestiva de petição de cumprimento de exigência técnica (código de despacho nº 34) utilizando uma GRU de código de serviço nº 104 (guia isenta de retribuição). O correto cumprimento desta exigência se dá através da GRU de código de nº 105. Para possibilitar o andamento do pedido de registro, é necessário: [1] - gerar nova GRU código serviço nº 124; [2] - gerar e pagar nova GRU código serviço nº 105 (serviço relativo ao cumprimento de exigência código de despacho nº 34, conforme item 3.7 do Manual de Desenhos Industriais); [3] - protocolar, no sítio eletrônico do INPI, a GRU código serviço nº 124 gerada e enviar, como anexo a este protocolo, a GRU (Nosso Número) código serviço nº 105 paga e seu respectivo comprovante de pagamento. O cumprimento da exigência código de despacho nº 34 NÃO deverá ser reapresentado, e quaisquer documentações não solicitadas nesta exigência serão desconsideradas.

(21) BR 30 2022 000771-4

Código 55 - Exigências Diversas

(22) 15/02/2022

(71) LINKEDOOR SERVICOS DIGITAIS LTDA (BR/RJ)

Foi verificada a apresentação tempestiva de petição de cumprimento de exigência técnica (código de despacho nº 34) utilizando uma GRU de código de serviço nº 104 (guia isenta de retribuição). O correto cumprimento desta exigência se dá através da GRU de código de nº 105. Para possibilitar o andamento do pedido de registro, é necessário: [1] - gerar nova GRU código serviço nº 124; [2] - gerar e pagar nova GRU código serviço nº 105 (serviço relativo ao cumprimento de exigência código de despacho nº 34, conforme item 3.7 do Manual de Desenhos Industriais); [3] - protocolar, no sítio eletrônico do INPI, a GRU código serviço nº 124 gerada e enviar, como anexo a este protocolo, a GRU (Nosso Número) código serviço nº 105 paga e seu respectivo comprovante de pagamento. O cumprimento da exigência código de despacho nº 34 NÃO deverá ser reapresentado, e quaisquer documentações não solicitadas nesta exigência serão desconsideradas.

(21) BR 30 2022 000791-9

Código 55 - Exigências Diversas

(22) 16/02/2022

(71) RAFAEL NASCIMENTO ERNICA (BR/SP)



Foi verificada a apresentação tempestiva de petição de cumprimento de exigência técnica (código de despacho nº 34) utilizando uma GRU de código de serviço nº 104 (guia isenta de retribuição). O correto cumprimento desta exigência se dá através da GRU de código de nº 105. Para possibilitar o andamento do pedido de registro, é necessário: [1] - gerar nova GRU código serviço nº 124; [2] - gerar e pagar nova GRU código serviço nº 105 (serviço relativo ao cumprimento de exigência código de despacho nº 34, conforme item 3.7 do Manual de Desenhos Industriais); [3] - protocolar, no sítio eletrônico do INPI, a GRU código serviço nº 124 gerada e enviar, como anexo a este protocolo, a GRU (Nosso Número) código serviço nº 105 paga e seu respectivo comprovante de pagamento. O cumprimento da exigência código de despacho nº 34 NÃO deverá ser reapresentado, e quaisquer documentações não solicitadas nesta exigência serão desconsideradas.

(21) BR 30 2022 000824-9

Código 55 - Exigências Diversas

(22) 18/02/2022

(71) FONSECA NEHRING & CIA LTDA (BR/PR)

(74) LUCIANE MANOEL COLOSIO

Foi verificada a apresentação tempestiva de petição de cumprimento de exigência técnica (código de despacho nº 34) utilizando uma GRU de código de serviço nº 104 (guia isenta de retribuição). O correto cumprimento desta exigência se dá através da GRU de código de nº 105. Para possibilitar o andamento do pedido de registro, é necessário: [1] - gerar nova GRU código serviço nº 124; [2] - gerar e pagar nova GRU código serviço nº 105 (serviço relativo ao cumprimento de exigência código de despacho nº 34, conforme item 3.7 do Manual de Desenhos Industriais); [3] - protocolar, no sítio eletrônico do INPI, a GRU código serviço nº 124 gerada e enviar, como anexo a este protocolo, a GRU (Nosso Número) código serviço nº 105 paga e seu respectivo comprovante de pagamento. O cumprimento da exigência código de despacho nº 34 NÃO deverá ser reapresentado, e quaisquer documentações não solicitadas nesta exigência serão desconsideradas.

(21) BR 30 2022 000825-7

Código 55 - Exigências Diversas

(22) 18/02/2022

(71) FONSECA NEHRING & CIA LTDA (BR/PR)

(74) LUCIANE MANOEL COLOSIO

Foi verificada a apresentação tempestiva de petição de cumprimento de exigência técnica (código de despacho nº 34) utilizando uma GRU de código de serviço nº 104 (guia isenta de retribuição). O correto cumprimento desta exigência se dá através da GRU de código de nº 105. Para possibilitar o andamento do pedido de registro, é necessário: [1] - gerar nova GRU código serviço nº 124; [2] - gerar e pagar nova GRU código serviço nº 105 (serviço relativo ao cumprimento de exigência código de despacho nº 34, conforme item 3.7 do Manual de Desenhos Industriais); [3] - protocolar, no sítio eletrônico do



INPI, a GRU código serviço nº 124 gerada e enviar, como anexo a este protocolo, a GRU (Nosso Número) código serviço nº 105 paga e seu respectivo comprovante de pagamento. O cumprimento da exigência código de despacho nº 34 NÃO deverá ser reapresentado, e quaisquer documentações não solicitadas nesta exigência serão desconsideradas.



Código 56 - Transferência Deferida

Notificação do deferimento da transferência requerida.

(11) BR 30 2017 005678-4

Código 56 - Transferência Deferida

(22) 15/12/2017

(15) 12/06/2018

(71) ROMANA FESTAS LTDA. (BR/MG)

(74) RAMOS E ASSOCIADOS LTDA

Transferência deferida de Antônio Simão Netto, conforme petição nº 870220041143, de 12/05/2022.

(11) DI 6700017-7

Código 56 - Transferência Deferida

(22) 10/01/2007

(15) 19/06/2007

(71) OKI ELECTRIC INDUSTRY CO., LTD. (JP)

(74) DENIS ALLAN DANIEL

Transferência deferida de Oki Data Corporation, conforme petição nº 870220038356, de 03/05/2022.



Código 59 - Alteração de Nome Deferida

Notificação do deferimento da alteração de nome requerida.

(11) BR 30 2012 000608-2	Código 59 - Alteração de Nome Deferida (22) 13/02/2012 (15) 07/08/2012 (71) JOHNSON & JOHNSON CONSUMER INC. (US) (74) Dannemann, siemsen, Bigler & Ipanema Moreira Nome alterado de McNeil-PPC, Inc., conforme petição nº 870220037292, de 29/04/2022.
(11) BR 30 2012 003979-7	Código 59 - Alteração de Nome Deferida (22) 03/08/2012 (15) 27/05/2014 (71) JOHNSON & JOHNSON CONSUMER INC. (US) (74) DANNEMANN, SIEMSEN, BIGLER & IPANEMA MOREIRA Nome alterado de McNeil-PPC, Inc., conforme petição nº 870220037307, de 29/04/2022.
(11) BR 30 2012 004007-8	Código 59 - Alteração de Nome Deferida (22) 06/08/2012 (15) 04/08/2015 (71) JOHNSON & JOHNSON CONSUMER INC. (US) (74) Dannemann, Siemens, Bigler & Ipanema Moreira Nome alterado de McNeil-PPC, Inc., conforme petição nº 870220037278, de 29/04/2022.
(11) BR 30 2012 004336-0	Código 59 - Alteração de Nome Deferida (22) 23/08/2012 (15) 22/03/2016 (71) JOHNSON & JOHNSON CONSUMER INC. (US) (74) Dannemann, Siemens, Bigler & Ipanema Moreira Nome alterado de McNeil-PPC, Inc., conforme petição nº 870220037242, de 29/04/2022.
(11) BR 30 2012 006567-4	Código 59 - Alteração de Nome Deferida (22) 19/12/2012 (15) 02/02/2016 (71) CYTIVA SWEDEN AB (SE) (74) KASZNAR LEONARDOS PROPRIEDADE INTELECTUAL Nome alterado de GE Healthcare Bio-Sciences AB, conforme petição nº 870220041425, de 12/05/2022.

(11) BR 30 2013 002853-4	Código 59 - Alteração de Nome Deferida (22) 17/06/2013 (15) 19/04/2016 (71) JOHNSON & JOHNSON CONSUMER INC. (US) (74) DANNEMANN, SIEMSEN BIGLER & IPANEMA MOREIRA Nome alterado de McNeil-PPC, Inc., conforme petição nº 870220037295, de 29/04/2022.
(11) BR 30 2015 000282-4	Código 59 - Alteração de Nome Deferida (22) 21/01/2015 (15) 22/08/2017 (71) JOHNSON & JOHNSON CONSUMER INC. (US) (74) DANNEMANN, SIEMSEN, BIGLER & IPANEMA MOREIRA Nome alterado de McNeil-PPC, Inc., conforme petição nº 870220037298, de 29/04/2022.
(11) BR 30 2015 002327-9	Código 59 - Alteração de Nome Deferida (22) 18/05/2015 (15) 05/07/2016 (71) JOHNSON & JOHNSON CONSUMER INC. (US) (74) DANNEMANN, SIEMSEN, BIGLER & IPANEMA MOREIRA, PROPRIEDADE INDUSTRIAL LTDA. Nome alterado de McNeil-PPC, Inc., conforme petição nº 870220037283, de 29/04/2022.
(11) BR 30 2015 002328-7	Código 59 - Alteração de Nome Deferida (22) 18/05/2015 (15) 05/07/2016 (71) JOHNSON & JOHNSON CONSUMER INC. (US) (74) DANNEMANN, SIEMSEN, BIGLER & IPANEMA MOREIRA, PROPRIEDADE INDUSTRIAL LTDA. Nome alterado de McNeil-PPC, Inc., conforme petição nº 870220037286, de 29/04/2022.
(11) BR 32 2014 002658-8	Código 59 - Alteração de Nome Deferida (22) 29/08/2011 (15) 20/02/2018 (62) DI 7103793-4 29/08/2011 (71) JOHNSON & JOHNSON CONSUMER INC. (US) (74) DANNEMANN, SIEMSEN, BIGLER & IPANEMA MOREIRA Nome alterado de McNeil-PPC, Inc., conforme petição nº 870220037257, de 29/04/2022.

(11) BR 32 2014 002659-6 Código 59 - Alteração de Nome Deferida
(22) 29/08/2011
(15) 12/09/2017
(62) DI 7103793-4 29/08/2011
(71) JOHNSON & JOHNSON CONSUMER INC. (US)
(74) DANNEMANN, SIEMSEN, BIGLER & IPANEMA MOREIRA
Nome alterado de McNeil-PPC, Inc., conforme petição nº 870220037208, de 29/04/2022.

(11) BR 32 2014 002660-0 Código 59 - Alteração de Nome Deferida
(22) 29/08/2011
(15) 12/09/2017
(62) DI 7103793-4 29/08/2011
(71) JOHNSON & JOHNSON CONSUMER INC. (US)
(74) DANNEMANN, SIEMSEN, BIGLER & IPANEMA MOREIRA
Nome alterado de McNeil-PPC, Inc., conforme petição nº 870220037244, de 29/04/2022.

(11) BR 32 2015 004632-8 Código 59 - Alteração de Nome Deferida
(22) 23/08/2012
(15) 23/01/2018
(62) BR 30 2012 004336-0 23/08/2012
(71) JOHNSON & JOHNSON CONSUMER INC. (US)
(74) ROBERTO DA SILVEIRA TORRES JUNIOR
Nome alterado de McNeil-PPC, Inc., conforme petição nº 870220037213, de 29/04/2022.

(11) BR 32 2016 003447-0 Código 59 - Alteração de Nome Deferida
(22) 21/01/2015
(15) 24/07/2018
(62) BR 30 2015 000282-4 21/01/2015
(71) JOHNSON & JOHNSON CONSUMER INC. (US)
(74) DANNEMANN, SIEMSEN, BIGLER & IPANEMA MOREIRA
Nome alterado de McNeil-PPC, Inc., conforme petição nº 870220037299, de 29/04/2022.

(11) DI 6800858-9 Código 59 - Alteração de Nome Deferida
(22) 25/02/2008
(15) 28/10/2008
(71) JOHNSON & JOHNSON CONSUMER INC. (US)
(74) DANNEMANN, SIEMSEN, BIGLER & IPANEMA MOREIRA
Nome alterado de McNeil-PPC, Inc., conforme petição nº 870220037290, de 29/04/2022.



(11) DI 6803708-2 Código 59 - Alteração de Nome Deferida
(22) 21/08/2008
(15) 15/09/2009
(71) JOHNSON & JOHNSON CONSUMER INC. (US)
(74) Dannemann, Siemsen, Bigler & Ipanema Moreira
Nome alterado de McNeil-PPC, Inc., conforme petição nº 870220037260, de 29/04/2022.

(11) DI 6900445-5 Código 59 - Alteração de Nome Deferida
(22) 16/02/2009
(15) 08/09/2010
(71) JOHNSON & JOHNSON CONSUMER INC. (US)
(74) Dannemann, Siemsen, Bigler & Ipanema Moreira
Nome alterado de McNeil-PPC, Inc., conforme petição nº 870220037263, de 29/04/2022.

(11) DI 6901032-3 Código 59 - Alteração de Nome Deferida
(22) 30/03/2009
(15) 22/12/2009
(71) JOHNSON & JOHNSON CONSUMER INC. (US)
(74) Dannemann Siemsen, Bigler & Ipanema Moreira
Nome alterado de McNeil-PPC, Inc., conforme petição nº 870220037271, de 29/04/2022.

(11) DI 6902949-0 Código 59 - Alteração de Nome Deferida
(22) 30/07/2009
(15) 25/05/2010
(71) JOHNSON & JOHNSON CONSUMER INC. (US)
(74) Dannemann, Siemsen, Bigler & Ipanema Moreira
Nome alterado de McNeil-PPC, Inc., conforme petição nº 870220037265, de 29/04/2022.

(11) DI 6904100-8 Código 59 - Alteração de Nome Deferida
(22) 27/10/2009
(15) 11/10/2011
(71) JOHNSON & JOHNSON CONSUMER INC. (US)
(74) Dannemann, Siemsen, Bigler & Ipanema Moreira
Nome alterado de McNeil-PPC, Inc., conforme petição nº 870220037249, de 29/04/2022.

(11) DI 6904304-3 Código 59 - Alteração de Nome Deferida
(22) 11/11/2009
(15) 25/10/2011
(71) JOHNSON & JOHNSON CONSUMER INC. (US)



(74) Dannemann, Siemsen, Bigler & Ipanema Moreira
Nome alterado de McNeil-PPC, Inc., conforme petição nº 870220037274, de 29/04/2022.

(11) DI 7004313-2

Código 59 - Alteração de Nome Deferida
(22) 31/08/2010
(15) 27/09/2011
(71) JOHNSON & JOHNSON CONSUMER INC. (US)
(74) Dannemann, Siemsen, Bigler & Ipanema Moreira
Nome alterado de McNeil-PPC, Inc., conforme petição nº 870220037253, de 29/04/2022.

(11) DI 7102339-9

Código 59 - Alteração de Nome Deferida
(22) 25/04/2011
(15) 18/12/2012
(71) JOHNSON & JOHNSON CONSUMER INC. (US)
(74) Dannemann, Siemsen, Bigler & Ipanema Moreira
Nome alterado de McNeil-PPC, Inc., conforme petição nº 870220037271, de 29/04/2022.

(11) DI 7103793-4

Código 59 - Alteração de Nome Deferida
(22) 29/08/2011
(15) 28/04/2015
(71) JOHNSON & JOHNSON CONSUMER INC. (US)
(74) Dannemann, Siemsen, Bigler & Ipanema Moreira
Nome alterado de McNeil-PPC, Inc., conforme petição nº 870220037233, de 29/04/2022.

(11) DI 7103794-2

Código 59 - Alteração de Nome Deferida
(22) 29/08/2011
(15) 06/05/2014
(71) JOHNSON & JOHNSON CONSUMER INC. (US)
(74) DANNEMANN, SIEMSEN, BIGLER & IPANEMA MOREIRA
Nome alterado de McNeil-PPC, Inc., conforme petição nº 870220037215, de 29/04/2022.

(11) DI 7103795-0

Código 59 - Alteração de Nome Deferida
(22) 29/08/2011
(15) 06/05/2014
(71) JOHNSON & JOHNSON CONSUMER INC. (US)
(74) DANNEMANN, SIEMSEN, BIGLER & IPANEMA MOREIRA
Nome alterado de McNeil-PPC, Inc., conforme petição nº 870220037205, de 29/04/2022.



(11) DI 7103796-9

Código 59 - Alteração de Nome Deferida

(22) 29/08/2011

(15) 06/05/2014

(71) JOHNSON & JOHNSON CONSUMER INC. (US)

(74) DANNEMANN, SIEMSEN, BIGLER & IPANEMA MOREIRA

Nome alterado de McNeil-PPC, Inc., conforme petição nº 870220037230, de 29/04/2022.



Código 61 - Alteração de Nome em Exigência

Exigência referente ao pedido de alteração de nome requerida. Desta data corre o prazo de 60 (sessenta) dias para cumprimento da exigência formulada, sob pena de arquivamento da Petição do pedido de alteração.

(11) BR 30 2012 000341-5

Código 61 - Alteração de Nome em Exigência

(22) 27/01/2012

(15) 09/04/2013

(71) GS IMPORT EIRELI (BR/SC)

(74) Jean Carlo Rosa

Necessário esclarecer a divergência entre o nome da atual titular, que consta em nossa base de dados e àquele apresentado na petição que requer a alteração de nome. Em referência à petição nº 870220038611, de 04/05/2022.



Código 62 - Alteração de Sede Deferida

Notificação do deferimento da alteração de Sede requerida.

(11) DI 6903094-4	Código 62 - Alteração de Sede Deferida (22) 11/08/2009 (15) 25/05/2010 (71) KIMBERLY-CLARK BRASIL INDÚSTRIA E COMÉRCIO DE PRODUTOS DE HIGIENE LTDA. (BR/SP) (74) KASZNAR LEONARDOS PROPRIEDADE INTELECTUAL Alteração de sede deferida, conforme petição nº 870220036867, de 29/04/2022.
(11) DI 6903095-2	Código 62 - Alteração de Sede Deferida (22) 11/08/2009 (15) 25/05/2010 (71) KIMBERLY-CLARK BRASIL INDÚSTRIA E COMÉRCIO DE PRODUTOS DE HIGIENE LTDA. (BR/SP) (74) KASZNAR LEONARDOS PROPRIEDADE INTELECTUAL Alteração de sede deferida, conforme petição nº 870220036875, de 29/04/2022.
(11) DI 6903096-0	Código 62 - Alteração de Sede Deferida (22) 11/08/2009 (15) 25/05/2010 (71) KIMBERLY-CLARK BRASIL INDÚSTRIA E COMÉRCIO DE PRODUTOS DE HIGIENE LTDA. (BR/SP) (74) KASZNAR LEONARDOS PROPRIEDADE INTELECTUAL Alteração de sede deferida, conforme petição nº 870220036867, de 29/04/2022.
(11) DI 6905215-8	Código 62 - Alteração de Sede Deferida (22) 21/08/2009 (15) 08/11/2011 (71) KIMBERLY-CLARK BRASIL INDÚSTRIA E COMÉRCIO DE PRODUTOS DE HIGIENE LTDA. (BR/SP) (74) KASZNAR LEONARDOS PROPRIEDADE INTELECTUAL Alteração de sede deferida, conforme petição nº 870220036846, de 29/04/2022.

Código 71 - Despacho Anulado

Anulado o despacho, por ter sido indevido, conforme indicado no complemento.

(21) BR 30 2021 005237-7

Código 71 - Despacho Anulado

(22) 23/10/2021

(71) FELICITA COMÉRCIO DE BOLSAS E ACESSÓRIOS LTDA (BR/SP)

(74) Marthom Assessoria Empresarial Ltda.

Referente RPI: 2666 - Cód. 34, Publicado: 08/02/2022. Por erro material.

(11) BR 32 2022 001981-2

Código 71 - Despacho Anulado

(22) 23/02/2022

(15) 31/05/2022

(62) BR 30 2022 000889-3 23/02/2022

(71) PATIO BRASIL INDUSTRIA E COMERCIO DE MOVEIS EIRELI (BR/MG)

(74) ABM ASSESSORIA BRASILEIRA DE MARCAS LTDA.

Referente RPI: 2679 - Cód. 34, Publicado: 10/05/2022, por ter sido indevido.



Código 73 - Retificação

Retificação da publicação informada conforme complemento do despacho, por conter incorreção. Tal publicação não implica na alteração da data da decisão ou despacho e nos prazos em andamento.

(21) BR 30 2021 000803-3

Código 73 - Retificação

(22) 25/02/2021

(30) 26/08/2020 CN 202030495697.0

(44) 24/05/2022

(52) 14-04

(54) PADRÃO ORNAMENTAL APLICADO A/EM INTERFACE GRÁFICA PARA CELULARES

(71) BEIJING DIDI INFINITY TECHNOLOGY AND DEVELOPMENT CO., LTD.
(CN)

(72) QI, YING; HE, JUNJIE

(74) PERANDIN SOCIEDADE DE ADVOGADOS

Referente RPI: 2673 - Cód. 34, Publicado: 29/03/2022, por ter sido publicado com incorreções. Considerar o seguinte texto para o item [1]: O relatório descritivo não está em conformidade com o Manual de Desenhos Industriais. Reapresente o texto e a formatação do relatório descritivo fielmente conforme modelo na seção Modelos do Manual de Desenhos Industriais, retificando as legendas das figuras: Figura 1.1 - vista planificada; Figura 2.1 - vista planificada; Figura 3.1 - vista planificada e Figura 4.1 - vista planificada.

(11) DI 6102420-1

Código 73 - Retificação

(22) 15/08/2001

(15) 02/07/2002

(45) 02/07/2002

(52) 06-03

(54) CONFIGURAÇÃO ESTÉTICA INTRODUZIDA EM ESCRIVANINHA

(71) EUROMOBILE INTERIORES LTDA (BR/SP)

(72) Albino Bacchi Junior

(74) LOGOS MARCAS E PATENTES S/S LTDA.

Referente RPI: 2667 - Cód. 65.1, Publicado: 15/02/2022, mantida a homologação da desistência referente à petição de Cópia reprográfica simples e homologada também a desistência da petição 870210060592 de 05/07/2021, referente a Outras Petições. Homologação das desistências com base no art. 51 da Lei 9.784/99, conforme solicitado através da petição protocolada sob o número 870220006866 de 26/01/2022.

(11) DI 6102461-9

Código 73 - Retificação

(22) 13/08/2001

(15) 26/03/2002



(45) 26/03/2002

(52) 06-03

(54) CONFIGURAÇÃO ESTÉTICA INTRODUZIDA EM APARADOR.

(71) EUROMOBILE INTERIORES LTDA (BR/SP)

(72) Albino Bacchi Junior

(74) TINOCO SOARES & FILHO LTDA

Referente RPI: 2667 - Cód. 65.1, Publicado: 15/02/2022, mantida a homologação da desistência referente à petição de Cópia reprográfica simples e homologada também a desistência da petição 870210060585 de 05/07/2021, referente a Outras Petições. Homologação das desistências com base no art. 51 da Lei 9.784/99, conforme solicitado através da petição protocolada sob o número 870220006859 de 26/01/2022.

(11) DI 6102593-3

Código 73 - Retificação

(22) 13/08/2001

(15) 02/04/2002

(45) 02/04/2002

(54) CONFIGURAÇÃO ESTÉTICA INTRODUZIDA EM COLUNA.

(71) EUROMOBILE INTERIORES LTDA (BR/SP)

(72) Albino Bacchi Junior

(74) TINOCO SOARES & FILHO LTDA.

Referente RPI: 2667 - Cód. 65.1, Publicado: 15/02/2022, mantida a homologação da desistência referente à petição de Cópia reprográfica simples e homologada também a desistência da petição 870210060587 de 05/07/2021, referente a Outras Petições. Homologação das desistências com base no art. 51 da Lei 9.784/99, conforme solicitado através da petição protocolada sob o número 870220006855 de 26/01/2022.

(11) DI 6102891-6

Código 73 - Retificação

(22) 28/09/2001

(15) 16/04/2002

(45) 16/04/2002

(54) CONFIGURAÇÃO APLICADA EM CONJUNTO DE MÓVEIS PARA JARDIM

(71) EUROMOBILE INTERIORES LTDA (BR/SP)

(72) Paulo Celso Cardoso Bacchi

(74) TINOCO SOARES & FILHO LTDA

Referente RPI: 2667 - Cód. 65.1, Publicado: 15/02/2022, mantida a homologação da desistência referente à petição de Cópia reprográfica simples e homologada também a desistência da petição 870210060594 de 05/07/2021, referente a Outras Petições. Homologação das desistências com base no art. 51 da Lei 9.784/99, conforme solicitado através da petição protocolada sob o número 870220006852 de 26/01/2022.

(11) DI 6102909-2

Código 73 - Retificação



(22) 28/09/2001

(15) 16/04/2002

(45) 16/04/2002

(54) CONFIGURAÇÃO APLICADA EM MESA DE SALA

(71) EUROMOBILE INTERIORES LTDA (BR/SP)

(72) Paulo Celso Cardoso Bacchi

(74) TINOCO SOARES & FILHO LTDA

Referente RPI: 2667 - Cód. 65.1, Publicado: 15/02/2022, mantida a homologação da desistência referente à petição de Cópia reprográfica simples e homologada também a desistência da petição 870210060604 de 05/07/2021, referente a Outras Petições. Homologação das desistências com base no art. 51 da Lei 9.784/99, conforme solicitado através da petição protocolada sob o número 870220006828 de 26/01/2022.

(11) DI 6103089-9

Código 73 - Retificação

(22) 24/10/2001

(15) 30/04/2002

(45) 30/04/2002

(54) CONFIGURAÇÃO ESTÉTICA INTRODUZIDA EM PUFF

(71) EUROMOBILE INTERIORES LTDA (BR/SP)

(72) PAULO CELSO CARDOSO BACCHI

(74) TINOCO SOARES & FILHO LTDA

Referente RPI: 2667 - Cód. 65.1, Publicado: 15/02/2022, mantida a homologação da desistência referente à petição de Cópia reprográfica simples e homologada também a desistência da petição 870210060600 de 05/07/2021, referente a Outras Petições. Homologação das desistências com base no art. 51 da Lei 9.784/99, conforme solicitado através da petição protocolada sob o número 870220006838 de 26/01/2022.

(11) DI 6103097-0

Código 73 - Retificação

(22) 24/10/2001

(15) 30/04/2002

(45) 30/04/2002

(54) CONFIGURAÇÃO ESTÉTICA INTRODUZIDA EM POLTRONA

(71) EUROMOBILE INTERIORES LTDA (BR/SP)

(72) Paulo Celso Cardoso Bacchi

(74) TINOCO SOARES & FILHO LTDA

Referente RPI: 2667 - Cód. 65.1, Publicado: 15/02/2022, mantida a homologação da desistência referente à petição de Cópia reprográfica simples e homologada também a desistência da petição 870210060601 de 05/07/2021, referente a Outras Petições. Homologação das desistências com base no art. 51 da Lei 9.784/99, conforme solicitado através da petição protocolada sob o número 870220006833 de 26/01/2022.



(11) DI 6103100-3

Código 73 - Retificação

(22) 24/10/2001

(15) 30/04/2002

(45) 30/04/2002

(54) CONFIGURAÇÃO ESTÉTICA INTRODUZIDA EM PUFF

(71) EUROMOBILE INTERIORES LTDA (BR/SP)

(72) Paulo Celso Cardoso Bacchi

(74) TINOCO SOARES & FILHO LTDA

Referente RPI: 2667 - Cód. 65.1, Publicado: 15/02/2022, mantida a homologação da desistência referente à petição de Cópia reprográfica simples e homologada também a desistência da petição 870210060604 de 05/07/2021, referente a Outras Petições. Homologação das desistências com base no art. 51 da Lei 9.784/99, conforme solicitado através da petição protocolada sob o número 870220006828 de 26/01/2022.

(11) DI 6604130-9

Código 73 - Retificação

(22) 27/10/2006

(15) 27/03/2007

(45) 27/03/2007

(52) 06-04

(54) CONFIGURAÇÃO APLICADA EM APARADOR.

(71) EUROMOBILE INTERIORES LTDA (BR/SP)

(72) Paulo Celso Cardoso Bacchi

(74) TINOCO SOARES & FILHO LTDA

Referente RPI: 2667 - Cód. 65.1, Publicado: 15/02/2022, mantida a homologação da desistência referente à petição de Cópia reprográfica simples e homologada também a desistência da petição 870210060608 de 05/07/2021, referente a Outras Petições. Homologação das desistências com base no art. 51 da Lei 9.784/99, conforme solicitado através da petição protocolada sob o número 870220006824 de 26/01/2022.

(11) DI 6604132-5

Código 73 - Retificação

(22) 27/10/2006

(15) 27/03/2007

(45) 27/03/2007

(52) 06-01

(54) CONFIGURAÇÃO APLICADA EM CADEIRA.

(71) EUROMOBILE INTERIORES LTDA (BR/SP)

(72) Paulo Celso Cardoso Bacchi

(74) TINOCO SOARES & FILHO LTDA

Referente RPI: 2667 - Cód. 65.1, Publicado: 15/02/2022, mantida a homologação da desistência referente à petição de Cópia reprográfica simples e homologada também a desistência da petição 870210060610 de 05/07/2021, referente a Outras Petições. Homologação das desistências com base no art. 51 da Lei

9.784/99, conforme solicitado através da petição protocolada sob o número 870220006819 de 26/01/2022.

(11) DI 6604182-1

Código 73 - Retificação

(22) 31/10/2006

(15) 27/03/2007

(45) 27/03/2007

(52) 06-04

(54) CONFIGURAÇÃO APLICADA EM APARADOR

(71) EUROMOBILE INTERIORES LTDA (BR/SP)

(72) Paulo Celso Cardoso Bacchi

(74) TINOCO SOARES & FILHO LTDA

Referente RPI: 2667 - Cód. 65.1, Publicado: 15/02/2022, mantida a homologação da desistência referente à petição de Cópia reprográfica simples e homologada também a desistência da petição 870210060611 de 05/07/2021, referente a Outras Petições. Homologação das desistências com base no art. 51 da Lei 9.784/99, conforme solicitado através da petição protocolada sob o número 870220006815 de 26/01/2022.

(11) DI 6700197-1

Código 73 - Retificação

(22) 24/01/2007

(15) 10/07/2007

(45) 10/07/2007

(52) 06-01

(54) CONFIGURAÇÃO APLICADA EM MÓVEL

(71) EUROMOBILE INTERIORES LTDA (BR/SP)

(72) Paulo Celso Cardoso Bacchi

(74) TINOCO SOARES & FILHO LTDA

Referente RPI: 2667 - Cód. 65.1, Publicado: 15/02/2022, mantida a homologação da desistência referente à petição de Cópia reprográfica simples e homologada também a desistência da petição 870210060614 de 05/07/2021, referente a Outras Petições. Homologação das desistências com base no art. 51 da Lei 9.784/99, conforme solicitado através da petição protocolada sob o número 870220006781 de 26/01/2022.

(11) DI 6700205-6

Código 73 - Retificação

(22) 18/01/2007

(15) 17/07/2007

(45) 17/07/2007

(52) 06-01

(54) CONFIGURAÇÃO APLICADA EM POLTRONA

(71) EUROMOBILE INTERIORES LTDA (BR/SP)

(72) Paulo Celso Cardoso Bacchi

(74) TINOCO SOARES & FILHO LTDA



Referente RPI: 2667 - Cód. 65.1, Publicado: 15/02/2022, mantida a homologação da desistência referente à petição de Cópia reprográfica simples e homologada também a desistência da petição 870210060612 de 05/07/2021, referente a Outras Petições. Homologação das desistências com base no art. 51 da Lei 9.784/99, conforme solicitado através da petição protocolada sob o número 870220006777 de 26/01/2022.

(11) DI 6700494-6

Código 73 - Retificação

(22) 01/02/2007

(15) 14/08/2007

(45) 14/08/2007

(52) 06-01

(54) CONFIGURAÇÃO APLICADA EM MÓVEL

(71) EUROMOBILE INTERIORES LTDA (BR/SP)

(72) Paulo Celso Cardoso Bacchi

(74) TINOCO SOARES & FILHO LTDA

Referente RPI: 2667 - Cód. 65.1, Publicado: 15/02/2022, mantida a homologação da desistência referente à petição de Cópia reprográfica simples e homologada também a desistência da petição 870210060632 de 05/07/2021, referente a Outras Petições. Homologação das desistências com base no art. 51 da Lei 9.784/99, conforme solicitado através da petição protocolada sob o número 870220006775 de 26/01/2022.

(11) DI 6700516-0

Código 73 - Retificação

(22) 30/01/2007

(15) 17/07/2007

(45) 17/07/2007

(52) 06-01

(54) CONFIGURAÇÃO APLICADA EM MÓVEL

(71) EUROMOBILE INTERIORES LTDA (BR/SP)

(72) Paulo Celso Cardoso Bacchi

(74) TINOCO SOARES & FILHO LTDA

Referente RPI: 2667 - Cód. 65.1, Publicado: 15/02/2022, mantida a homologação da desistência referente à petição de Cópia reprográfica simples e homologada também a desistência da petição 870210060623 de 05/07/2021, referente a Outras Petições. Homologação das desistências com base no art. 51 da Lei 9.784/99, conforme solicitado através da petição protocolada sob o número 870220006773 de 26/01/2022.

(11) DI 6700521-7

Código 73 - Retificação

(22) 29/01/2007

(15) 17/07/2007

(45) 17/07/2007

(52) 06-01



(54) CONFIGURAÇÃO APLICADA EM MÓVEL

(71) EUROMOBILE INTERIORES LTDA (BR/SP)

(72) Paulo Celso Cardoso Bacchi

(74) TINOCO SOARES & FILHO LTDA

Referente RPI: 2667 - Cód. 65.1, Publicado: 15/02/2022, mantida a homologação da desistência referente à petição de Cópia reprográfica simples e homologada também a desistência da petição 870210060620 de 05/07/2021, referente a Outras Petições. Homologação das desistências com base no art. 51 da Lei 9.784/99, conforme solicitado através da petição protocolada sob o número 870220006771 de 26/01/2022.

(11) DI 6700816-0

Código 73 - Retificação

(22) 15/02/2007

(15) 21/08/2007

(45) 21/08/2007

(52) 06-01

(54) CONFIGURAÇÃO APLICADA EM CADEIRA

(71) EUROMOBILE INTERIORES LTDA (BR/SP)

(72) Paulo Celso Cardoso Bacchi

(74) TINOCO SOARES & FILHO LTDA

Referente RPI: 2667 - Cód. 65.1, Publicado: 15/02/2022, mantida a homologação da desistência referente à petição de Cópia reprográfica simples e homologada também a desistência da petição 870210060636 de 05/07/2021, referente a Outras Petições. Homologação das desistências com base no art. 51 da Lei 9.784/99, conforme solicitado através da petição protocolada sob o número 870220006769 de 26/01/2022.

(11) DI 6701730-4

Código 73 - Retificação

(22) 27/04/2007

(15) 04/12/2007

(45) 04/12/2007

(52) 06-03

(54) "CONFIGURAÇÃO APLICADA EM MESA"

(71) EUROMOBILE INTERIORES LTDA (BR/SP)

(72) PAULO CELSO CARDOSO BACCHI

(74) TINOCO SOARES & FILHO LTDA

Referente RPI: 2667 - Cód. 65.1, Publicado: 15/02/2022, mantida a homologação da desistência referente à petição de Cópia reprográfica simples e homologada também a desistência da petição 870210060641 de 05/07/2021, referente a Outras Petições. Homologação das desistências com base no art. 51 da Lei 9.784/99, conforme solicitado através da petição protocolada sob o número 870220006767 de 26/01/2022.

(11) DI 6704005-5

Código 73 - Retificação



(22) 26/07/2007

(15) 19/08/2008

(45) 19/08/2008

(52) 06-01

(54) CONFIGURAÇÃO APLICADA EM POLTRONA

(71) EUROMOBILE INTERIORES LTDA (BR/SP)

(72) Paulo Celso Cardoso Bacchi

(74) Tinoco Soares & Filho Ltda.

Referente RPI: 2667 - Cód. 65.1, Publicado: 15/02/2022, mantida a homologação da desistência referente à petição de Cópia reprográfica simples e homologada também a desistência da petição 870210060651 de 05/07/2021, referente a Outras Petições. Homologação das desistências com base no art. 51 da Lei 9.784/99, conforme solicitado através da petição protocolada sob o número 870220006759 de 26/01/2022.

(11) DI 6704021-7

Código 73 - Retificação

(22) 17/07/2007

(15) 08/07/2008

(45) 08/07/2008

(52) 06-03

(54) CONFIGURAÇÃO APLICADA EM MESA

(71) EUROMOBILE INTERIORES LTDA (BR/SP)

(72) Paulo Celso Cardoso Bacchi

(74) TINOCO SOARES & FILHO LTDA

Referente RPI: 2667 - Cód. 65.1, Publicado: 15/02/2022, mantida a homologação da desistência referente à petição de Cópia reprográfica simples e homologada também a desistência da petição 870210060645 de 05/07/2021, referente a Outras Petições. Homologação das desistências com base no art. 51 da Lei 9.784/99, conforme solicitado através da petição protocolada sob o número 870220006756 de 26/01/2022.



Código 75 - Emissão de Fotocópia

Emitida a fotocópia requerida, conforme complemento do despacho.

(21) BR 30 2012 001732-7

Código 75 - Emissão de Fotocópia

(71) CATERPILLAR INC. (US)

(74) ANTONIO MAURICIO PEDRAS ARNAUD

Disponibilizada em 11/05/2022 a fotocópia solicitada através da petição 870220032042.

(21) BR 30 2019 004080-8

Código 75 - Emissão de Fotocópia

(71) CATERPILLAR INC. (US)

(74) SOERENSEN GARCIA ADVOGADOS ASSOCIADOS

Disponibilizada em 11/05/2022 a fotocópia solicitada através da petição 870220032051.

(21) BR 30 2019 004081-6

Código 75 - Emissão de Fotocópia

(71) CATERPILLAR INC. (US)

(74) SOERENSEN GARCIA ADVOGADOS ASSOCIADOS

Disponibilizada em 11/05/2022 a fotocópia solicitada através da petição 870220032057.

(21) BR 30 2019 005020-0

Código 75 - Emissão de Fotocópia

(71) CATERPILLAR INC. (US)

(74) SOERENSEN GARCIA ADVOGADOS ASSOCIADOS

Disponibilizada em 11/05/2022 a fotocópia solicitada através da petição 870220032058.



Código 75.1 - Emissão de Cópia Oficial

Emitida a Cópia Oficial requerida, conforme complemento do despacho

(21) BR 30 2021 003622-3	<p>Código 75.1 - Emissão de Cópia Oficial (71) M3 HEALTH INDÚSTRIA E COMÉRCIO DE PRODUTOS MÉDICOS, ODONTOLÓGICOS E CORRELATOS S.A. (BR/SP) (74) ASTHERI PROPRIEDADE INTELECTUAL E INOVAÇÃO Conforme solicitação protocolada pela petição 870220011403 de 09/02/2022, foram disponibilizadas cópias oficiais pelo Delivery e pela plataforma WIPO-DAS. Para acessar o documento na plataforma da OMPI, verifique o e-mail enviado para o endereço cadastrado na referida petição.</p>
(21) BR 30 2021 005121-4	<p>Código 75.1 - Emissão de Cópia Oficial (71) PERKONS S/A (BR/PR) (74) LICKS ADVOGADOS Conforme solicitação protocolada pela petição 870220032288 de 14/04/2022, foram disponibilizadas cópias oficiais pelo Delivery e pela plataforma WIPO-DAS. Para acessar o documento na plataforma da OMPI, verifique o e-mail enviado para o endereço cadastrado na referida petição.</p>
(21) BR 30 2021 005365-9	<p>Código 75.1 - Emissão de Cópia Oficial (71) RODRIGO DANGELO (BR/PR) (74) RITTER E MORAES PROPRIEDADE INTELECTUAL S/S Conforme solicitação protocolada pela petição 870220011209 de 08/02/2022, foram disponibilizadas cópias oficiais pelo Delivery e pela plataforma WIPO-DAS. Para acessar o documento na plataforma da OMPI, verifique o e-mail enviado para o endereço cadastrado na referida petição.</p>
(21) BR 30 2022 000730-7	<p>Código 75.1 - Emissão de Cópia Oficial (71) TRAMONTINA S/A CUTELARIA (BR/RS) (74) CREAÇÃO MARCAS E PATENTES LTDA. Conforme solicitação protocolada pela petição 870220022447 de 16/03/2022, foram disponibilizadas cópias oficiais pelo Delivery e pela plataforma WIPO-DAS. Para acessar o documento na plataforma da OMPI, verifique o e-mail enviado para o endereço cadastrado na referida petição.</p>

