

Revista da
**Propriedade
Industrial**

Nº 2703
25 de Outubro de 2022

Desenho Industrial
Seção III





REPÚBLICA FEDERATIVA DO BRASIL

Presidente

Jair Bolsonaro

MINISTÉRIO DA ECONOMIA

Ministro da Economia

Paulo Roberto Nunes Guedes

INSTITUTO NACIONAL DA PROPRIEDADE INDUSTRIAL

Presidente

Claudio Vilar Furtado

De conformidade com a Lei nº 5.648 de 11 de dezembro de 1970, esta é a publicação oficial do Instituto Nacional da Propriedade Industrial, órgão vinculado ao Ministério da Economia, República Federativa do Brasil, que publica todos os seus atos, despachos e decisões relativos ao sistema de propriedade industrial no Brasil, compreendendo Marcas e Patentes, bem como os referentes a contratos de Transferência de Tecnologia e assuntos correlatos, além dos que dizem respeito ao registro de programas de computador como direito autoral.

As established by Law nº 5.648 of december 11, 1970, this is the official publication of the National Institute of Industrial Property, an office under the Ministry of Economy, Federative Republic of Brazil, which publishes all its official acts, orders and decisions regarding the industrial property system in Brazil, comprising Trademarks and Patents, as well as those referring to Technology Transfer agreements and related matters, besides those regarding software registering as copyright.

D'après la Loi nº 5.648 du 11 décembre 1970, celle-ci est la publication officielle de l'Institut National de la Propriété Industrielle, un office lié au Ministère de l'Économie, République Fédérative du Brésil, qui publie tous ses actes, ordres et décisions concernant le système de la propriété industrielle au Brésil, y compris marques et brevets, aussi que ceux référents aux contrats de transfert de technologie et des sujets afférents, en outre que ceux se rapportant à l'enregistrement des programmes d'ordinateur comme droit d'auteur.

Según establece la Ley nº 5.648 de 11 diciembre 1970, esta es la publicación oficial del Instituto Nacional de la Propiedad Industrial, oficina vinculada al Ministerio de la Economía, República Federativa del Brasil, que publica todos sus actos, ordenes y decisiones referentes al sistema de propiedad industrial en Brasil, comprendiendo marcas y patentes así que los referentes a contratos de transferencia de tecnología y asuntos corelacionados, además de los referentes al registro de programas de ordenador como derecho de autor.

Laut Gesetz Nr. 5.648 vom 11. Dezember 1970, ist dies das Amtsblatt des Nationalen Instituts für gewerbliches Eigentum, eines Organs des Bundesministeriums für Wirtschaft der Bundesrepublik Brasilien, welches Amtsblatt alle Amtshandlungen, Beschlüsse und Entscheidungen über gewerbliches Eigentum in Brasilien, einschliesslich Warenzeichen und Patente, ebenso wie auch Übertragungsverträge von Technologie und Computerprogrammen als Urheberrecht, veröffentlicht.



DIRETORIA DE MARCAS, DESENHO INDUSTRIAL E INDICAÇÕES GEOGRÁFICAS

DESENHO INDUSTRIAL

PEDIDO DE REGISTRO DE DESENHO INDUSTRIAL PEDIDO DIVIDIDO DE UM PEDIDO DE REGISTRO DE DESENHO INDUSTRIAL ANTERIORMENTE DEPOSITADO



Índice Geral:

| | |
|---|-----|
| Código 30 - Exigência – Art. 103 da LPI..... | 5 |
| Código 31 - Notificação de Depósito..... | 17 |
| Código 32 - Notificação do Depósito Com Requerimento de Sigilo..... | 37 |
| Código 34 - Exigência - Art. 106 § 3º da LPI..... | 38 |
| Código 34.2 - Exame formal de Cumprimento de Exigência Técnica..... | 40 |
| Código 38 - Outros Recursos..... | 57 |
| Código 39 - Concessão do Registro..... | 58 |
| Código 44 - Extinção - Art. 119 inciso III da LPI..... | 66 |
| Código 46 - Prorrogação..... | 73 |
| Código 47 - Petição Não Conhecida..... | 88 |
| Código 47.3 - Petição Deferida..... | 89 |
| Código 47.6 - Petição Atendida..... | 93 |
| Código 49 - Perda de Prioridade..... | 94 |
| Código 49.1 - Sobrestamento por Perda de Prioridade..... | 95 |
| Código 54 - Devolução de Prazo Concedida..... | 96 |
| Código 54.1 - Devolução de Prazo Negada..... | 97 |
| Código 71 - Despacho Anulado..... | 99 |
| Código 73 - Retificação..... | 100 |
| Código 75 - Emissão de Fotocópia..... | 101 |



Código 30 - Exigência – Art. 103 da LPI

O pedido não atende formalmente ao disposto no art. 103 da LPI e/ou às demais disposições quanto à sua forma, tendo sido recebido provisoriamente. A não manifestação do depositante no prazo de 5 (cinco) dias desta data, acarretará na inexistência do Pedido.

(21) BR 30 2022 004827-5

Código 30 - Exigência – Art. 103 da LPI

(22) 08/09/2022

(71) INSTITUTO FEDERAL DE EDUCAÇÃO, CIÊNCIA E TECNOLOGIA DE ALAGOAS - IFAL (BR/AL)

Tendo em vista o cumprimento insatisfatório apresentado em resposta à publicação da RPI 2701 formula-se nova exigência preliminar. Apresente novas páginas de relatório, reivindicação (se houver) e figuras, sem alteração da matéria, com numeração das páginas corrigida, conforme item 4.2.9 do Manual de DI. As folhas do relatório e da reivindicação deverão apresentar SOMENTE texto em espaço duplo, na cor preta, dentro de margens de no mínimo 3 cm, em folhas brancas no formato A4, numeradas sequencialmente no centro da margem superior indicando o número da folha e o número total de folhas, separados por uma barra oblíqua. Exemplo: 1/2, 2/2. NÃO DEVEM SER APRESENTADAS FIGURAS NAS FOLHAS DO RELATÓRIO. O modelo está disponível na seção "modelos" do referido manual. Os desenhos ou fotografias deverão ser apresentados conforme item 4.2.11 do Manual de DI, com margens de no mínimo 3 cm, em folhas brancas no formato A4, numeradas sequencialmente no centro da margem superior indicando o número da folha e o número total de folhas, separados por uma barra oblíqua. Exemplo: 1/3, 2/3 e 3/3. CADA VISTA DO DESENHO OU FOTOGRAFIA deverá ser apresentado em uma folha, individualmente. As folhas deverão ser NUMERADAS SEQUENCIALMENTE EM COM O PADRÃO DE DOIS ALGARISMOS: Fig. 1.1, Fig. 1.2, Fig. 1.3, Fig. 1.4. NÃO SERÃO ADMITIDAS outras formas de numeração, como (1, 2, 3), (1A, 1B, 1C) e (A, B, C). A NUMERAÇÃO DE PÁGINAS DE RELATÓRIO, REIVINDICAÇÃO (SE HOUVER) E FIGURAS NÃO SE CONFUNDE, DEVENDO SER INDEPENDENTE ENTRE SI. Ex: No caso de apresentação de pedido cujas páginas de relatório e figuras somarem 6 páginas, sendo 2 páginas de relatório que devem ser numeradas 1/2 e 2/2 e 4 páginas de figuras que devem ser numeradas 1/4, 2/4, 3/4, 4/4. As folhas das figuras NÃO DEVERÃO APRESENTAR TEXTO exceto a numeração de páginas e figuras. Para cumprir esta exigência utilize a GRU 104 (isenta). O prazo é de 5 dias, iniciados a partir do primeiro dia útil após esta publicação (art. 103 da LPI).

(21) BR 30 2022 004852-6

Código 30 - Exigência – Art. 103 da LPI

(22) 09/09/2022

(71) INSTITUTO FEDERAL DE EDUCAÇÃO, CIÊNCIA E TECNOLOGIA DE ALAGOAS - IFAL (BR/AL)

Tendo em vista o cumprimento insatisfatório apresentado em resposta à publicação da RPI 2701 formula-se nova exigência preliminar. Apresente novas páginas de relatório, reivindicação (se houver) e figuras, sem alteração da matéria, com numeração das páginas corrigida, conforme item 4.2.9 do Manual de DI. As folhas do relatório e da reivindicação deverão apresentar SOMENTE texto em espaço duplo, na cor preta, dentro de margens de no mínimo 3 cm, em folhas brancas no formato A4, numeradas sequencialmente no centro da margem superior indicando o número da folha e o número total de folhas, separados por uma barra oblíqua. Exemplo: 1/2, 2/2. NÃO DEVEM SER APRESENTADAS FIGURAS NAS FOLHAS DO RELATÓRIO. O modelo está disponível na seção "modelos" do referido manual. Os desenhos ou fotografias deverão ser apresentados conforme item 4.2.11 do Manual de DI, com margens de no mínimo 3 cm, em folhas brancas no formato A4, numeradas sequencialmente no centro da margem superior indicando o número da folha e o número total de folhas, separados por uma barra oblíqua. Exemplo: 1/3, 2/3 e 3/3. CADA VISTA DO DESENHO OU FOTOGRAFIA deverá ser apresentado em uma folha, individualmente. As folhas deverão ser NUMERADAS SEQUENCIALMENTE EM COM O PADRÃO DE DOIS ALGARISMOS: Fig. 1.1, Fig. 1.2, Fig. 1.3, Fig. 1.4. NÃO SERÃO ADMITIDAS outras formas de numeração, como (1, 2, 3), (1A, 1B, 1C) e (A, B, C). A NUMERAÇÃO DE PÁGINAS DE RELATÓRIO, REIVINDICAÇÃO (SE HOUVER) E FIGURAS NÃO SE CONFUNDE, DEVENDO SER INDEPENDENTE ENTRE SI. Ex: No caso de apresentação de pedido cujas páginas de relatório e figuras somarem 6 páginas, sendo 2 páginas de relatório que devem ser numeradas 1/2 e 2/2 e 4 páginas de figuras que devem ser numeradas 1/4, 2/4, 3/4, 4/4. As folhas das figuras NÃO DEVERÃO APRESENTAR TEXTO exceto a numeração de páginas e figuras. Para cumprir esta exigência utilize a GRU 104 (isenta). O prazo é de 5 dias, iniciados a partir do primeiro dia útil após esta publicação (art. 103 da LPI).

(21) BR 30 2022 005014-8

Código 30 - Exigência – Art. 103 da LPI

(22) 15/09/2022

(71) INSTITUTO FEDERAL DE EDUCAÇÃO, CIÊNCIA E TECNOLOGIA DE ALAGOAS - IFAL (BR/AL)

Tendo em vista o cumprimento insatisfatório apresentado em resposta à publicação da RPI 2701 formula-se nova exigência preliminar. Apresente novas páginas de relatório, reivindicação (se houver) e figuras, sem alteração da matéria, com numeração das páginas corrigida, conforme item 4.2.9 do Manual de DI. As folhas do relatório e da reivindicação deverão apresentar SOMENTE texto em espaço duplo, na cor preta, dentro de margens de no mínimo 3 cm, em folhas brancas no formato A4, numeradas sequencialmente no centro da margem superior indicando o número da folha e o número total de folhas, separados por uma barra oblíqua. Exemplo: 1/2, 2/2. NÃO DEVEM SER APRESENTADAS FIGURAS NAS FOLHAS DO RELATÓRIO. O modelo está disponível na seção "modelos" do referido manual. Os desenhos ou fotografias deverão ser



apresentados conforme item 4.2.11 do Manual de DI, com margens de no mínimo 3 cm, em folhas brancas no formato A4, numeradas sequencialmente no centro da margem superior indicando o número da folha e o número total de folhas, separados por uma barra oblíqua. Exemplo: 1/3, 2/3 e 3/3. CADA VISTA DO DESENHO OU FOTOGRAFIA deverá ser apresentado em uma folha, individualmente. As folhas deverão ser NUMERADAS SEQUENCIALMENTE EM COM O PADRÃO DE DOIS ALGARISMOS: Fig. 1.1, Fig. 1.2, Fig. 1.3, Fig. 1.4. NÃO SERÃO ADMITIDAS outras formas de numeração, como (1, 2, 3), (1A, 1B, 1C) e (A, B, C). A NUMERAÇÃO DE PÁGINAS DE RELATÓRIO, REIVINDICAÇÃO (SE HOUVER) E FIGURAS NÃO SE CONFUNDE, DEVENDO SER INDEPENDENTE ENTRE SI. Ex: No caso de apresentação de pedido cujas páginas de relatório e figuras somarem 6 páginas, sendo 2 páginas de relatório que devem ser numeradas 1/2 e 2/2 e 4 páginas de figuras que devem ser numeradas 1/4, 2/4, 3/4, 4/4. As folhas das figuras NÃO DEVERÃO APRESENTAR TEXTO exceto a numeração de páginas e figuras. Para cumprir esta exigência utilize a GRU 104 (isenta). O prazo é de 5 dias, iniciados a partir do primeiro dia útil após esta publicação (art. 103 da LPI).

(21) BR 30 2022 005015-6

Código 30 - Exigência – Art. 103 da LPI

(22) 15/09/2022

(71) INSTITUTO FEDERAL DE EDUCAÇÃO, CIÊNCIA E TECNOLOGIA DE ALAGOAS - IFAL (BR/AL)

Tendo em vista o cumprimento insatisfatório apresentado em resposta à publicação da RPI 2701 formula-se nova exigência preliminar. Apresente novas páginas de relatório, reivindicação (se houver) e figuras, sem alteração da matéria, com numeração das páginas corrigida, conforme item 4.2.9 do Manual de DI. As folhas do relatório e da reivindicação deverão apresentar SOMENTE texto em espaço duplo, na cor preta, dentro de margens de no mínimo 3 cm, em folhas brancas no formato A4, numeradas sequencialmente no centro da margem superior indicando o número da folha e o número total de folhas, separados por uma barra oblíqua. Exemplo: 1/2, 2/2. NÃO DEVEM SER APRESENTADAS FIGURAS NAS FOLHAS DO RELATÓRIO. O modelo está disponível na seção "modelos" do referido manual. Os desenhos ou fotografias deverão ser apresentados conforme item 4.2.11 do Manual de DI, com margens de no mínimo 3 cm, em folhas brancas no formato A4, numeradas sequencialmente no centro da margem superior indicando o número da folha e o número total de folhas, separados por uma barra oblíqua. Exemplo: 1/3, 2/3 e 3/3. CADA VISTA DO DESENHO OU FOTOGRAFIA deverá ser apresentado em uma folha, individualmente. As folhas deverão ser NUMERADAS SEQUENCIALMENTE EM COM O PADRÃO DE DOIS ALGARISMOS: Fig. 1.1, Fig. 1.2, Fig. 1.3, Fig. 1.4. NÃO SERÃO ADMITIDAS outras formas de numeração, como (1, 2, 3), (1A, 1B, 1C) e (A, B, C). A NUMERAÇÃO DE PÁGINAS DE RELATÓRIO, REIVINDICAÇÃO (SE HOUVER) E FIGURAS NÃO SE CONFUNDE, DEVENDO SER INDEPENDENTE ENTRE SI. Ex: No caso de apresentação de pedido cujas



páginas de relatório e figuras somarem 6 páginas, sendo 2 páginas de relatório que devem ser numeradas 1/2 e 2/2 e 4 páginas de figuras que devem ser numeradas 1/4, 2/4, 3/4, 4/4. As folhas das figuras NÃO DEVERÃO APRESENTAR TEXTO exceto a numeração de páginas e figuras. Para cumprir esta exigência utilize a GRU 104 (isenta). O prazo é de 5 dias, iniciados a partir do primeiro dia útil após esta publicação (art. 103 da LPI).

(21) BR 30 2022 005352-0

Código 30 - Exigência – Art. 103 da LPI

(22) 29/09/2022

(71) O FRANCÊS GRAVATARIA LTDA - ME (BR/SP)

Foram apresentados jogos de figuras diferentes. Reapresente no cumprimento desta exigência apenas o jogo que contém o real objeto de registro. Caso trate-se de variações do mesmo objeto apresente novo jogo de figuras sem alteração da matéria apresentada no depósito e com numeração das figuras corrigida, observando as especificações do item 4.2.11 do Manual de DI. Havendo mais de um desenho industrial no pedido, deve-se acrescentar uma unidade ao primeiro algarismo da numeração para cada variação configurativa. (Exemplo: 1ª variação configurativa: Fig. 1.1, Fig. 1.2, Fig. 1.3, Fig. 1.4; 2ª variação configurativa: Fig. 2.1, Fig. 2.2, Fig. 2.3, Fig. 2.4; 3ª variação configurativa: Fig. 3.1, Fig. 3.2, Fig. 3.3, Fig. 3.4). A NUMERAÇÃO DAS PÁGINAS DOS DESENHOS, EM CASO DE VARIAÇÃO CONFIGURATIVA, DEVE SER CONTÍNUA. Exemplo: 4 páginas da primeira variação (Fig. 1.1, Fig. 1.2, Fig. 1.3, Fig. 1.4) e 3 páginas da segunda variação (Fig. 2.1, Fig. 2.2, Fig. 2.3), totalizando 7 páginas de desenhos. A numeração das páginas de desenhos deverá ser de 1/7 a 7/7, sendo 1/7 a 4/7 (Fig. 1.1, Fig. 1.2, Fig. 1.3, Fig. 1.4) e 5/7 a 7/7 (Fig. 2.1, Fig. 2.2, Fig. 2.3). Para cumprir esta exigência utilize a GRU 104 (isenta). O prazo é de 5 dias, iniciados a partir do primeiro dia útil após esta publicação (art. 103 da LPI).

(21) BR 30 2022 005498-4

Código 30 - Exigência – Art. 103 da LPI

(22) 06/10/2022

(71) FF DESIGN (BR/MG)

(74) FERNANDO AUGUSTO COELHO PINHO

[1] O procurador nomeado é também autor do pedido. Apresente esclarecimento informando se o formulário foi preenchido corretamente, solicitando a retirada do cadastro de procurador ou solicitando a correção do nome do autor (neste caso devem constar no esclarecimento nome completo e qualificação autor, conforme informações requeridas no formulário de depósito, para fins de preenchimento de cadastro). A procuração deve ser apresentada em até 60 dias, a contar da data de depósito, sob pena de arquivamento do pedido

[2] Apresente novas páginas de relatório, reivindicação (se houver) e figuras, sem alteração da matéria, com numeração das páginas corrigida, conforme item 4.2.9 do Manual de DI. As folhas do relatório e da reivindicação deverão apresentar SOMENTE texto em espaço duplo, na cor preta, dentro de margens



de no mínimo 3 cm, em folhas brancas no formato A4, numeradas sequencialmente no centro da margem superior indicando o número da folha e o número total de folhas, separados por uma barra oblíqua. Exemplo: 1/2, 2/2. NÃO DEVEM SER APRESENTADAS FIGURAS NAS FOLHAS DO RELATÓRIO. O modelo está disponível na seção "modelos" do referido manual. Os desenhos ou fotografias deverão ser apresentados conforme item 4.2.11 do Manual de DI, com margens de no mínimo 3 cm, em folhas brancas no formato A4, numeradas sequencialmente no centro da margem superior indicando o número da folha e o número total de folhas, separados por uma barra oblíqua. Exemplo: 1/3, 2/3 e 3/3. CADA VISTA DO DESENHO OU FOTOGRAFIA deverá ser apresentado em uma folha, individualmente. As folhas deverão ser NUMERADAS SEQUENCIALMENTE EM COM O PADRÃO DE DOIS ALGARISMOS: Fig. 1.1, Fig. 1.2, Fig. 1.3, Fig. 1.4. NÃO SERÃO ADMITIDAS outras formas de numeração, como (1, 2, 3), (1A, 1B, 1C) e (A, B, C). A NUMERAÇÃO DE PÁGINAS DE RELATÓRIO, REIVINDICAÇÃO (SE HOUVER) E FIGURAS NÃO SE CONFUNDE, DEVENDO SER INDEPENDENTE ENTRE SI. Ex: No caso de apresentação de pedido cujas páginas de relatório e figuras somarem 6 páginas, sendo 2 páginas de relatório que devem ser numeradas 1/2 e 2/2 e 4 páginas de figuras que devem ser numeradas 1/4, 2/4, 3/4, 4/4. As folhas das figuras NÃO DEVERÃO APRESENTAR TEXTO exceto a numeração de páginas e figuras. Para cumprir esta exigência utilize a GRU 104 (isenta). O prazo é de 5 dias, iniciados a partir do primeiro dia útil após esta publicação (art. 103 da LPI).

(21) BR 30 2022 005516-6

Código 30 - Exigência – Art. 103 da LPI

(22) 07/10/2022

(71) INDUSTRIA BRASILEIRA DE CONCRETOS LTDA (BR/GO)

(74) LUCIANO ALMEIDA DE OLIVEIRA

A apresentação das figuras não está de acordo com as especificações do item 4.2.11 do Manual de DI. Apresente novo jogo de figuras completo, COM CADA VISTA DA FIGURA APRESENTADA EM UMA FOLHA, sem alteração da matéria apresentada no depósito. Cada desenho ou fotografia deverá ser apresentado em uma folha, INDIVIDUALMENTE, com dimensões adequadas e nitidez e resolução gráfica suficientes para a plena compreensão do desenho industrial requerido. As figuras deverão ser NUMERADAS SEQUENCIALMENTE EM CONFORMIDADE COM O PADRÃO DE DOIS ALGARISMOS: Fig. 1.1, Fig. 1.2, Fig. 1.3, Fig. 1.4. NÃO SERÃO ADMITIDAS outras formas de numeração, como o padrão de um algarismo (1, 2, 3), numeração alfanumérica (1A, 1B, 1C) e caracteres isolados (A, B, C). As folhas deverão ser numeradas sequencialmente no CENTRO DA MARGEM SUPERIOR indicando o número da folha e o número total de folhas, separados por uma barra oblíqua. Exemplo: 1/4, 2/4, 3/4 e 4/4. Caso tenha sido apresentado relatório, deverá ser reapresentado com a numeração das figuras corrigida seguindo as disposições do item 4.2.9 do Manual de DI. Para cumprir esta exigência utilize a GRU 104 (isenta). O prazo é de 5 dias, iniciados a partir do primeiro dia útil após esta publicação (art. 103 da



LPI).

(21) BR 30 2022 005537-9

Código 30 - Exigência – Art. 103 da LPI

(22) 07/10/2022

(71) LARS HAMMAR (SE)

(74) MMV AGENTES DA PROPRIEDADE INDUSTRIAL LTDA.

A apresentação das figuras não está de acordo com as especificações do item 4.2.11 do Manual de DI. Apresente novo jogo de figuras completo, COM CADA VISTA DA FIGURA APRESENTADA EM UMA FOLHA, sem alteração da matéria apresentada no depósito. Cada desenho ou fotografia deverá ser apresentado em uma folha, INDIVIDUALMENTE, com dimensões adequadas e nitidez e resolução gráfica suficientes para a plena compreensão do desenho industrial requerido. As figuras deverão ser NUMERADAS SEQUENCIALMENTE EM CONFORMIDADE COM O PADRÃO DE DOIS ALGARISMOS: Fig. 1.1, Fig. 1.2, Fig. 1.3, Fig. 1.4. NÃO SERÃO ADMITIDAS outras formas de numeração, como o padrão de um algarismo (1, 2, 3), numeração alfanumérica (1A, 1B, 1C) e caracteres isolados (A, B, C). As folhas deverão ser numeradas sequencialmente no CENTRO DA MARGEM SUPERIOR indicando o número da folha e o número total de folhas, separados por uma barra oblíqua. Exemplo: 1/4, 2/4, 3/4 e 4/4. Caso tenha sido apresentado relatório, deverá ser reapresentado com a numeração das figuras corrigida seguindo as disposições do item 4.2.9 do Manual de DI. Para cumprir esta exigência utilize a GRU 104 (isenta). O prazo é de 5 dias, iniciados a partir do primeiro dia útil após esta publicação (art. 103 da LPI).

(21) BR 30 2022 005541-7

Código 30 - Exigência – Art. 103 da LPI

(22) 10/10/2022

(71) RODOPLAST INDÚSTRIA E COMÉRCIO DE COMPONENTES PLÁSTICOS LTDA (BR/RS)

(74) THIELE MENEGOL NUNES

A apresentação das figuras não está de acordo com as especificações do item 4.2.11 do Manual de DI. Apresente novo jogo de figuras completo, sem alteração da matéria apresentada no depósito. Os desenhos ou fotografias deverão ser apresentados dentro de margens de no mínimo 3 cm, em folhas brancas no formato A4, NUMERADAS SEQUENCIALMENTE no centro da margem superior indicando o número da folha e o número total de folhas, separados por uma barra oblíqua. Exemplo: 1/4, 2/4, 3/4 e 4/4. Os desenhos ou fotografias deverão ser NUMERADOS SEQUENCIALMENTE em conformidade com o padrão de dois algarismos, a saber: Fig. 1.1, Fig. 1.2, Fig. 1.3, Fig. 1.4. NÃO SERÃO ADMITIDAS outras formas de numeração, como o padrão de um algarismo (1, 2, 3...), numeração alfanumérica (1A, 1B, 1C...) e caracteres isolados (A, B, C...). CADA VISTA DO DESENHO OU FOTOGRAFIA deverá ser apresentado em uma folha, individualmente, com dimensões adequadas e nitidez e resolução gráfica suficientes para a plena compreensão do desenho industrial requerido,



observado o mínimo de 300 dpi. NÃO SERÃO ADMITIDOS NAS FOLHAS DE DESENHOS OU FOTOGRAFIAS ELEMENTOS COMO MOLDURAS, linhas delimitadoras, marcas, logotipos, marcas d'água, timbres, rubricas, assinaturas e outras informações de mesma natureza. Para cumprir esta exigência utilize a GRU 104 (isenta). O prazo é de 5 dias, iniciados a partir do primeiro dia útil após esta publicação (art. 103 da LPI).

(21) BR 30 2022 005550-6

Código 30 - Exigência – Art. 103 da LPI

(22) 10/10/2022

(71) CRISTIANE REVERSO PEREIRA (BR/PR)

(74) MATHEUS PINCETA TEBALDI

As figuras apresentadas não estão numeradas, estando em desacordo com as especificações do item 4.2.11 do Manual de DI. Apresente novo jogo de figuras, sem alteração da matéria apresentada no depósito, com numeração de acordo com as seguintes especificações: OS DESENHOS OU FOTOGRAFIAS DEVERÃO SER NUMERADOS SEQUENCIALMENTE EM CONFORMIDADE COM O PADRÃO DE DOIS ALGARISMOS: fig. 1.1, fig. 1.2, fig. 1.3, fig. 1.4. NÃO SERÃO ADMITIDAS outras formas de numeração, como o padrão de um algarismo (1, 2, 3...), numeração alfanumérica (1a, 1b, 1c...) E caracteres isolados (a, b, c...). CADA VISTA DO DESENHO OU FOTOGRAFIA deverá apresentada em uma folha, individualmente, NUMERADA SEQUENCIALMENTE NO CENTRO DA MARGEM SUPERIOR INDICANDO O NÚMERO DA FOLHA E O NÚMERO TOTAL DE FOLHAS, SEPARADOS POR UMA BARRA OBLÍQUA. Exemplo: 1/4, 2/4, 3/4 e 4/4. Caso tenha sido apresentado relatório, deverá ser reapresentado com a numeração das figuras corrigida seguindo as disposições do item 4.2.9 do Manual de DI. Para cumprir esta exigência utilize a GRU 104 (isenta). O prazo é de 5 dias, iniciados a partir do primeiro dia útil após esta publicação (art. 103 da LPI).

(21) BR 30 2022 005552-2

Código 30 - Exigência – Art. 103 da LPI

(22) 10/10/2022

(71) TAGPLAST FERRAMENTARIA E INJEÇÃO LTDA-ME (BR/SP)

As figuras apresentadas não estão numeradas, estando em desacordo com as especificações do item 4.2.11 do Manual de DI. Apresente novo jogo de figuras, sem alteração da matéria apresentada no depósito, com numeração de acordo com as seguintes especificações: OS DESENHOS OU FOTOGRAFIAS DEVERÃO SER NUMERADOS SEQUENCIALMENTE EM CONFORMIDADE COM O PADRÃO DE DOIS ALGARISMOS: fig. 1.1, fig. 1.2, fig. 1.3, fig. 1.4. NÃO SERÃO ADMITIDAS outras formas de numeração, como o padrão de um algarismo (1, 2, 3...), numeração alfanumérica (1a, 1b, 1c...) E caracteres isolados (a, b, c...). CADA VISTA DO DESENHO OU FOTOGRAFIA deverá apresentada em uma folha, individualmente, NUMERADA SEQUENCIALMENTE NO CENTRO DA MARGEM SUPERIOR INDICANDO O NÚMERO DA FOLHA E O NÚMERO TOTAL DE FOLHAS, SEPARADOS POR UMA BARRA OBLÍQUA.



Exemplo: 1/4, 2/4, 3/4 e 4/4. Caso tenha sido apresentado relatório, deverá ser reapresentado com a numeração das figuras corrigida seguindo as disposições do item 4.2.9 do Manual de DI. Para cumprir esta exigência utilize a GRU 104 (isenta). O prazo é de 5 dias, iniciados a partir do primeiro dia útil após esta publicação (art. 103 da LPI).

(21) BR 30 2022 005557-3

Código 30 - Exigência – Art. 103 da LPI

(22) 11/10/2022

(71) RENAN BELTRATI COSER (BR/SP)

(74) MARCELO MASIERO KUSSUNOKI

Apresente novas páginas de relatório, reivindicação (se houver) e figuras, sem alteração da matéria, com numeração das páginas corrigida, conforme item 4.2.9 do Manual de DI. As folhas do relatório e da reivindicação deverão apresentar SOMENTE texto em espaço duplo, na cor preta, dentro de margens de no mínimo 3 cm, em folhas brancas no formato A4, numeradas sequencialmente no centro da margem superior indicando o número da folha e o número total de folhas, separados por uma barra oblíqua. Exemplo: 1/2, 2/2. NÃO DEVEM SER APRESENTADAS FIGURAS NAS FOLHAS DO RELATÓRIO. O modelo está disponível na seção "modelos" do referido manual. Os desenhos ou fotografias deverão ser apresentados conforme item 4.2.11 do Manual de DI, com margens de no mínimo 3 cm, em folhas brancas no formato A4, numeradas sequencialmente no centro da margem superior indicando o número da folha e o número total de folhas, separados por uma barra oblíqua. Exemplo: 1/3, 2/3 e 3/3. CADA VISTA DO DESENHO OU FOTOGRAFIA deverá ser apresentado em uma folha, individualmente. As folhas deverão ser NUMERADAS SEQUENCIALMENTE EM COM O PADRÃO DE DOIS ALGARISMOS: Fig. 1.1, Fig. 1.2, Fig. 1.3, Fig. 1.4. NÃO SERÃO ADMITIDAS outras formas de numeração, como (1, 2, 3), (1A, 1B, 1C) e (A, B, C). A NUMERAÇÃO DE PÁGINAS DE RELATÓRIO, REIVINDICAÇÃO (SE HOUVER) E FIGURAS NÃO SE CONFUNDE, DEVENDO SER INDEPENDENTE ENTRE SI. Ex: No caso de apresentação de pedido cujas páginas de relatório e figuras somarem 6 páginas, sendo 2 páginas de relatório que devem ser numeradas 1/2 e 2/2 e 4 páginas de figuras que devem ser numeradas 1/4, 2/4, 3/4, 4/4. As folhas das figuras NÃO DEVERÃO APRESENTAR TEXTO exceto a numeração de páginas e figuras. Para cumprir esta exigência utilize a GRU 104 (isenta). O prazo é de 5 dias, iniciados a partir do primeiro dia útil após esta publicação (art. 103 da LPI).

(21) BR 30 2022 005565-4

Código 30 - Exigência – Art. 103 da LPI

(22) 11/10/2022

(71) RENAN BELTRATI COSER (BR/SP)

(74) MARCELO MASIERO KUSSUNOKI

Apresente novas páginas de relatório, reivindicação (se houver) e figuras, sem alteração da matéria, com numeração das páginas corrigida, conforme item 4.2.9 do Manual de DI. As folhas do relatório e da reivindicação deverão apresentar



SOMENTE texto em espaço duplo, na cor preta, dentro de margens de no mínimo 3 cm, em folhas brancas no formato A4, numeradas sequencialmente no centro da margem superior indicando o número da folha e o número total de folhas, separados por uma barra oblíqua. Exemplo: 1/2, 2/2. NÃO DEVEM SER APRESENTADAS FIGURAS NAS FOLHAS DO RELATÓRIO. O modelo está disponível na seção "modelos" do referido manual. Os desenhos ou fotografias deverão ser apresentados conforme item 4.2.11 do Manual de DI, com margens de no mínimo 3 cm, em folhas brancas no formato A4, numeradas sequencialmente no centro da margem superior indicando o número da folha e o número total de folhas, separados por uma barra oblíqua. Exemplo: 1/3, 2/3 e 3/3. CADA VISTA DO DESENHO OU FOTOGRAFIA deverá ser apresentado em uma folha, individualmente. As folhas deverão ser NUMERADAS SEQUENCIALMENTE EM COM O PADRÃO DE DOIS ALGARISMOS: Fig. 1.1, Fig. 1.2, Fig. 1.3, Fig. 1.4. NÃO SERÃO ADMITIDAS outras formas de numeração, como (1, 2, 3), (1A, 1B, 1C) e (A, B, C). A NUMERAÇÃO DE PÁGINAS DE RELATÓRIO, REIVINDICAÇÃO (SE HOUVER) E FIGURAS NÃO SE CONFUNDE, DEVENDO SER INDEPENDENTE ENTRE SI. Ex: No caso de apresentação de pedido cujas páginas de relatório e figuras somarem 6 páginas, sendo 2 páginas de relatório que devem ser numeradas 1/2 e 2/2 e 4 páginas de figuras que devem ser numeradas 1/4, 2/4, 3/4, 4/4. As folhas das figuras NÃO DEVERÃO APRESENTAR TEXTO exceto a numeração de páginas e figuras. Para cumprir esta exigência utilize a GRU 104 (isenta). O prazo é de 5 dias, iniciados a partir do primeiro dia útil após esta publicação (art. 103 da LPI).

(21) BR 30 2022 005570-0

Código 30 - Exigência – Art. 103 da LPI

(22) 11/10/2022

(71) RENAN BELTRATI COSER (BR/SP)

(74) MARCELO MASIERO KUSSUNOKI

Apresente novas páginas de relatório, reivindicação (se houver) e figuras, sem alteração da matéria, com numeração das páginas corrigida, conforme item 4.2.9 do Manual de DI. As folhas do relatório e da reivindicação deverão apresentar SOMENTE texto em espaço duplo, na cor preta, dentro de margens de no mínimo 3 cm, em folhas brancas no formato A4, numeradas sequencialmente no centro da margem superior indicando o número da folha e o número total de folhas, separados por uma barra oblíqua. Exemplo: 1/2, 2/2. NÃO DEVEM SER APRESENTADAS FIGURAS NAS FOLHAS DO RELATÓRIO. O modelo está disponível na seção "modelos" do referido manual. Os desenhos ou fotografias deverão ser apresentados conforme item 4.2.11 do Manual de DI, com margens de no mínimo 3 cm, em folhas brancas no formato A4, numeradas sequencialmente no centro da margem superior indicando o número da folha e o número total de folhas, separados por uma barra oblíqua. Exemplo: 1/3, 2/3 e 3/3. CADA VISTA DO DESENHO OU FOTOGRAFIA deverá ser apresentado em uma folha, individualmente. As folhas deverão ser NUMERADAS SEQUENCIALMENTE EM COM O PADRÃO DE DOIS ALGARISMOS: Fig. 1.1,



Fig. 1.2, Fig. 1.3, Fig. 1.4. NÃO SERÃO ADMITIDAS outras formas de numeração, como (1, 2, 3), (1A, 1B, 1C) e (A, B, C). A NUMERAÇÃO DE PÁGINAS DE RELATÓRIO, REIVINDICAÇÃO (SE HOUVER) E FIGURAS NÃO SE CONFUNDE, DEVENDO SER INDEPENDENTE ENTRE SI. Ex: No caso de apresentação de pedido cujas páginas de relatório e figuras somarem 6 páginas, sendo 2 páginas de relatório que devem ser numeradas 1/2 e 2/2 e 4 páginas de figuras que devem ser numeradas 1/4, 2/4, 3/4, 4/4. As folhas das figuras NÃO DEVERÃO APRESENTAR TEXTO exceto a numeração de páginas e figuras. Para cumprir esta exigência utilize a GRU 104 (isenta). O prazo é de 5 dias, iniciados a partir do primeiro dia útil após esta publicação (art. 103 da LPI).

(21) BR 30 2022 005571-9

Código 30 - Exigência – Art. 103 da LPI

(22) 11/10/2022

(71) CLAUDIO MARCOS PREISNE (BR/PR)

Apresente novas páginas de relatório, reivindicação (se houver) e figuras, sem alteração da matéria, com numeração das páginas corrigida, conforme item 4.2.9 do Manual de DI. As folhas do relatório e da reivindicação deverão apresentar SOMENTE texto em espaço duplo, na cor preta, dentro de margens de no mínimo 3 cm, em folhas brancas no formato A4, numeradas sequencialmente no centro da margem superior indicando o número da folha e o número total de folhas, separados por uma barra oblíqua. Exemplo: 1/2, 2/2. NÃO DEVEM SER APRESENTADAS FIGURAS NAS FOLHAS DO RELATÓRIO. O modelo está disponível na seção "modelos" do referido manual. Os desenhos ou fotografias deverão ser apresentados conforme item 4.2.11 do Manual de DI, com margens de no mínimo 3 cm, em folhas brancas no formato A4, numeradas sequencialmente no centro da margem superior indicando o número da folha e o número total de folhas, separados por uma barra oblíqua. Exemplo: 1/3, 2/3 e 3/3. CADA VISTA DO DESENHO OU FOTOGRAFIA deverá ser apresentado em uma folha, individualmente. As folhas deverão ser NUMERADAS SEQUENCIALMENTE EM COM O PADRÃO DE DOIS ALGARISMOS: Fig. 1.1, Fig. 1.2, Fig. 1.3, Fig. 1.4. NÃO SERÃO ADMITIDAS outras formas de numeração, como (1, 2, 3), (1A, 1B, 1C) e (A, B, C). A NUMERAÇÃO DE PÁGINAS DE RELATÓRIO, REIVINDICAÇÃO (SE HOUVER) E FIGURAS NÃO SE CONFUNDE, DEVENDO SER INDEPENDENTE ENTRE SI. Ex: No caso de apresentação de pedido cujas páginas de relatório e figuras somarem 6 páginas, sendo 2 páginas de relatório que devem ser numeradas 1/2 e 2/2 e 4 páginas de figuras que devem ser numeradas 1/4, 2/4, 3/4, 4/4. As folhas das figuras NÃO DEVERÃO APRESENTAR TEXTO exceto a numeração de páginas e figuras. Para cumprir esta exigência utilize a GRU 104 (isenta). O prazo é de 5 dias, iniciados a partir do primeiro dia útil após esta publicação (art. 103 da LPI).

(21) BR 30 2022 005583-2

Código 30 - Exigência – Art. 103 da LPI

(22) 11/10/2022

(71) SHOALS TECHNOLOGIES GROUP, LLC (US)



(74) Veirano e Advogados Associados

A apresentação das figuras não está de acordo com as especificações do item 4.2.11 do Manual de DI. Apresente novo jogo de figuras completo, COM CADA VISTA DA FIGURA APRESENTADA EM UMA FOLHA, sem alteração da matéria apresentada no depósito. Cada desenho ou fotografia deverá ser apresentado em uma folha, INDIVIDUALMENTE, com dimensões adequadas e nitidez e resolução gráfica suficientes para a plena compreensão do desenho industrial requerido. As figuras deverão ser NUMERADAS SEQUENCIALMENTE EM CONFORMIDADE COM O PADRÃO DE DOIS ALGARISMOS: Fig. 1.1, Fig. 1.2, Fig. 1.3, Fig. 1.4. NÃO SERÃO ADMITIDAS outras formas de numeração, como o padrão de um algarismo (1, 2, 3), numeração alfanumérica (1A, 1B, 1C) e caracteres isolados (A, B, C). As folhas deverão ser numeradas sequencialmente no CENTRO DA MARGEM SUPERIOR indicando o número da folha e o número total de folhas, separados por uma barra oblíqua. Exemplo: 1/4, 2/4, 3/4 e 4/4. Caso tenha sido apresentado relatório, deverá ser reapresentado com a numeração das figuras corrigida seguindo as disposições do item 4.2.9 do Manual de DI. Para cumprir esta exigência utilize a GRU 104 (isenta). O prazo é de 5 dias, iniciados a partir do primeiro dia útil após esta publicação (art. 103 da LPI).

(21) BR 30 2022 005613-8

Código 30 - Exigência – Art. 103 da LPI

(22) 14/10/2022

(71) ECCO GESTÃO EMPRESARIAL EIRELI (BR/RJ)

(74) MATEUS SANTOS BERRIEL

A apresentação das figuras não está de acordo com as especificações do item 4.2.11 do Manual de DI. Apresente novo jogo de figuras completo, COM CADA VISTA DA FIGURA APRESENTADA EM UMA FOLHA, sem alteração da matéria apresentada no depósito. Cada desenho ou fotografia deverá ser apresentado em uma folha, INDIVIDUALMENTE, com dimensões adequadas e nitidez e resolução gráfica suficientes para a plena compreensão do desenho industrial requerido. As figuras deverão ser NUMERADAS SEQUENCIALMENTE EM CONFORMIDADE COM O PADRÃO DE DOIS ALGARISMOS: Fig. 1.1, Fig. 1.2, Fig. 1.3, Fig. 1.4. NÃO SERÃO ADMITIDAS outras formas de numeração, como o padrão de um algarismo (1, 2, 3), numeração alfanumérica (1A, 1B, 1C) e caracteres isolados (A, B, C). As folhas deverão ser numeradas sequencialmente no CENTRO DA MARGEM SUPERIOR indicando o número da folha e o número total de folhas, separados por uma barra oblíqua. Exemplo: 1/4, 2/4, 3/4 e 4/4. Caso tenha sido apresentado relatório, deverá ser reapresentado com a numeração das figuras corrigida seguindo as disposições do item 4.2.9 do Manual de DI. Para cumprir esta exigência utilize a GRU 104 (isenta). O prazo é de 5 dias, iniciados a partir do primeiro dia útil após esta publicação (art. 103 da LPI).





Código 31 - Notificação de Depósito

Notificação de depósito de pedido de registro de desenho industrial. O pedido segue para a etapa de exame técnico.

| | |
|---------------------------------|---|
| (21) BR 30 2022 003634-0 | Código 31 - Notificação de Depósito (22) 14/07/2022 (71) KONINKLIJKE PHILIPS N.V. (NL) (72) THOMAS SJOERD VAN DEN BERG; JOHANNES ANTONIUS JANSEN (74) HERRERO & ASSOCIADOS BRASIL PROPRIEDADE INTELECTUAL LTDA. Notificação de depósito (Protocolo: 870220062290 UF: WB Data: 14/07/2022 Hora: 18:18) |
| (21) BR 30 2022 005493-3 | Código 31 - Notificação de Depósito (22) 06/10/2022 (71) HANTOVER, INC. (US) (72) RONALD J. CURNETT; CRAIG E. FEELER (74) DANNEMANN, SIEMSEN, BIGLER & IPANEMA MOREIRA Notificação de depósito (Protocolo: 870220091811 UF: WB Data: 06/10/2022 Hora: 15:50) |
| (21) BR 30 2022 005494-1 | Código 31 - Notificação de Depósito (22) 06/10/2022 (71) CILAG GMBH INTERNATIONAL (CH) (72) MENGLI YANG; XIANGCHUN HONG (74) DANNEMANN, SIEMSEN, BIGLER & IPANEMA MOREIRA Notificação de depósito (Protocolo: 870220091817 UF: WB Data: 06/10/2022 Hora: 15:52) |
| (21) BR 30 2022 005495-0 | Código 31 - Notificação de Depósito (22) 06/10/2022 (71) ETHICON, INC. (US) (72) DAVID WADE; ALLEN ON; KEVIN MCHALE; MATTHEW CHILA (74) DANNEMANN, SIEMSEN, BIGLER & IPANEMA MOREIRA Notificação de depósito (Protocolo: 870220091849 UF: WB Data: 06/10/2022 Hora: 16:28) |
| (21) BR 30 2022 005496-8 | Código 31 - Notificação de Depósito (22) 06/10/2022 (71) SUMITOMO ELECTRIC HARDMETAL CORP. (JP) (72) SHOTA TSUJIMOTO; SACHIE GOTO; YASUHIKO OKITA (74) DANIEL ADVOGADOS (ALT.DE DANIEL & CIA) Notificação de depósito (Protocolo: 870220091958 UF: WB Data: 06/10/2022 |



Hora: 19:22)

(21) BR 30 2022 005497-6

Código 31 - Notificação de Depósito
(22) 06/10/2022
(71) SUMITOMO ELECTRIC HARDMETAL CORP. (JP)
(72) SHOTA TSUJIMOTO; SACHIE GOTO; YASUHIKO OKITA
(74) DANIEL ADVOGADOS (ALT.DE DANIEL & CIA)
Notificação de depósito (Protocolo: 870220091964 UF: WB Data: 06/10/2022
Hora: 19:38)

(21) BR 30 2022 005499-2

Código 31 - Notificação de Depósito
(22) 07/10/2022
(71) SIDNEY VOLNEY CÂNDIDO (BR/PR)
(72) SIDNEY VOLNEY CÂNDIDO
(74) EDUARDA COLLA
Notificação de depósito (Protocolo: 870220092040 UF: WB Data: 07/10/2022
Hora: 09:57)

(21) BR 30 2022 005500-0

Código 31 - Notificação de Depósito
(22) 07/10/2022
(71) ARISTEU DE OLIVEIRA PIRES JUNIOR. (BR/RS)
(72) ARISTEU DE OLIVEIRA PIRES JUNIOR
Notificação de depósito (Protocolo: 870220092078 UF: WB Data: 07/10/2022
Hora: 10:54)

(21) BR 30 2022 005501-8

Código 31 - Notificação de Depósito
(22) 07/10/2022
(71) WATPLAST INDUSTRIA E COMERCIO LTDA-ME (BR/SP)
(72) THIAGO TRABUCO DE BARROS
(74) JUSCELINA SOUZA DA SILVA
Notificação de depósito (Protocolo: 870220092092 UF: WB Data: 07/10/2022
Hora: 11:10)

(21) BR 30 2022 005502-6

Código 31 - Notificação de Depósito
(22) 07/10/2022
(71) HYUNDAI MOTOR COMPANY (KR) ; KIA CORPORATION (KR)
(72) DUCK HYUN HWANG
(74) DAVID DO NASCIMENTO ADVOGADOS ASSOCIADOS
Notificação de depósito (Protocolo: 870220092162 UF: WB Data: 07/10/2022
Hora: 12:34)

(21) BR 30 2022 005503-4

Código 31 - Notificação de Depósito
(22) 07/10/2022
(71) BEAUTY MOVEIS ONLINE LTDA (BR/SP)



(72) LEONARDO RICARDO BARNES

(74) EDUARDA COLLA

Notificação de depósito (Protocolo: 870220092210 UF: WB Data: 07/10/2022

Hora: 13:33)

(21) BR 30 2022 005504-2

Código 31 - Notificação de Depósito

(22) 07/10/2022

(71) JADERSON DE ALMEIDA (BR/SC)

(72) JADERSON DE ALMEIDA

Notificação de depósito (Protocolo: 870220092249 UF: WB Data: 07/10/2022

Hora: 14:10)

(21) BR 30 2022 005505-0

Código 31 - Notificação de Depósito

(22) 07/10/2022

(71) JADERSON DE ALMEIDA (BR/SC)

(72) JADERSON DE ALMEIDA

Notificação de depósito (Protocolo: 870220092254 UF: WB Data: 07/10/2022

Hora: 14:12)

(21) BR 30 2022 005506-9

Código 31 - Notificação de Depósito

(22) 07/10/2022

(71) JADERSON DE ALMEIDA (BR/SC)

(72) JADERSON DE ALMEIDA

Notificação de depósito (Protocolo: 870220092256 UF: WB Data: 07/10/2022

Hora: 14:14)

(21) BR 30 2022 005507-7

Código 31 - Notificação de Depósito

(22) 07/10/2022

(71) JADERSON DE ALMEIDA (BR/SC)

(72) JADERSON DE ALMEIDA

Notificação de depósito (Protocolo: 870220092264 UF: WB Data: 07/10/2022

Hora: 14:19)

(21) BR 30 2022 005508-5

Código 31 - Notificação de Depósito

(22) 07/10/2022

(71) JADERSON DE ALMEIDA (BR/SC)

(72) JADERSON DE ALMEIDA

Notificação de depósito (Protocolo: 870220092268 UF: WB Data: 07/10/2022

Hora: 14:21)

(21) BR 30 2022 005509-3

Código 31 - Notificação de Depósito

(22) 07/10/2022

(71) JADERSON DE ALMEIDA (BR/SC)

(72) JADERSON DE ALMEIDA



Notificação de depósito (Protocolo: 870220092283 UF: WB Data: 07/10/2022
Hora: 14:25)

(21) BR 30 2022 005510-7

Código 31 - Notificação de Depósito
(22) 07/10/2022
(71) JADERSON DE ALMEIDA (BR/SC)
(72) JADERSON DE ALMEIDA
Notificação de depósito (Protocolo: 870220092287 UF: WB Data: 07/10/2022
Hora: 14:28)

(21) BR 30 2022 005511-5

Código 31 - Notificação de Depósito
(22) 07/10/2022
(71) MODALLE INDÚSTRIA E COMÉRCIO DE MÓVEIS EIRELI (BR/SP)
(72) IBANEZ RECK RAZZERA
(74) VILAGE MARCAS E PATENTES LTDA
Notificação de depósito (Protocolo: 870220092309 UF: WB Data: 07/10/2022
Hora: 14:40)

(21) BR 30 2022 005512-3

Código 31 - Notificação de Depósito
(22) 07/10/2022
(71) BRENDA IND. E COM. DE MOVEIS LTDA (BR/SC)
(72) RODRIGO BUENO
(74) INACIO DAPPER JUNIOR
Notificação de depósito (Protocolo: 870220092317 UF: WB Data: 07/10/2022
Hora: 14:46)

(21) BR 30 2022 005513-1

Código 31 - Notificação de Depósito
(22) 07/10/2022
(71) JADERSON DE ALMEIDA (BR/SC)
(72) JADERSON DE ALMEIDA
Notificação de depósito (Protocolo: 870220092320 UF: WB Data: 07/10/2022
Hora: 14:47)

(21) BR 30 2022 005514-0

Código 31 - Notificação de Depósito
(22) 07/10/2022
(71) MODALLE INDÚSTRIA E COMÉRCIO DE MÓVEIS EIRELI (BR/SP)
(72) IBANEZ RECK RAZZERA
(74) VILAGE MARCAS E PATENTES LTDA
Notificação de depósito (Protocolo: 870220092322 UF: WB Data: 07/10/2022
Hora: 14:48)

(21) BR 30 2022 005515-8

Código 31 - Notificação de Depósito
(22) 07/10/2022
(71) JADERSON DE ALMEIDA (BR/SC)



(72) JADERSON DE ALMEIDA
Notificação de depósito (Protocolo: 870220092330 UF: WB Data: 07/10/2022
Hora: 14:52)

(21) BR 30 2022 005517-4 Código 31 - Notificação de Depósito
(22) 07/10/2022
(71) JADERSON DE ALMEIDA (BR/SC)
(72) JADERSON DE ALMEIDA
Notificação de depósito (Protocolo: 870220092334 UF: WB Data: 07/10/2022
Hora: 14:55)

(21) BR 30 2022 005518-2 Código 31 - Notificação de Depósito
(22) 07/10/2022
(71) JADERSON DE ALMEIDA (BR/SC)
(72) JADERSON DE ALMEIDA
Notificação de depósito (Protocolo: 870220092362 UF: WB Data: 07/10/2022
Hora: 15:10)

(21) BR 30 2022 005519-0 Código 31 - Notificação de Depósito
(22) 07/10/2022
(71) JADERSON DE ALMEIDA (BR/SC)
(72) JADERSON DE ALMEIDA
Notificação de depósito (Protocolo: 870220092368 UF: WB Data: 07/10/2022
Hora: 15:13)

(21) BR 30 2022 005520-4 Código 31 - Notificação de Depósito
(22) 07/10/2022
(71) 3TI ENERGY HUBS LTD (GB)
(72) MARK POTTER; TIM EVANS; RICHARD LEES
(74) MAGALHÃES, NOGUEIRA SOCIEDADE DE ADVOGADOS
Notificação de depósito (Protocolo: 870220092376 UF: WB Data: 07/10/2022
Hora: 15:17)

(21) BR 30 2022 005521-2 Código 31 - Notificação de Depósito
(22) 07/10/2022
(71) JADERSON DE ALMEIDA (BR/SC)
(72) JADERSON DE ALMEIDA
Notificação de depósito (Protocolo: 870220092383 UF: WB Data: 07/10/2022
Hora: 15:21)

(21) BR 30 2022 005522-0 Código 31 - Notificação de Depósito
(22) 07/10/2022
(71) JADERSON DE ALMEIDA (BR/SC)
(72) JADERSON DE ALMEIDA



Notificação de depósito (Protocolo: 870220092389 UF: WB Data: 07/10/2022
Hora: 15:28)

(21) BR 30 2022 005523-9

Código 31 - Notificação de Depósito
(22) 07/10/2022
(71) JADERSON DE ALMEIDA (BR/SC)
(72) JADERSON DE ALMEIDA
Notificação de depósito (Protocolo: 870220092392 UF: WB Data: 07/10/2022
Hora: 15:29)

(21) BR 30 2022 005524-7

Código 31 - Notificação de Depósito
(22) 07/10/2022
(71) JADERSON DE ALMEIDA (BR/SC)
(72) JADERSON DE ALMEIDA
Notificação de depósito (Protocolo: 870220092420 UF: WB Data: 07/10/2022
Hora: 15:46)

(21) BR 30 2022 005525-5

Código 31 - Notificação de Depósito
(22) 07/10/2022
(71) JADERSON DE ALMEIDA (BR/SC)
(72) JADERSON DE ALMEIDA
Notificação de depósito (Protocolo: 870220092422 UF: WB Data: 07/10/2022
Hora: 15:48)

(21) BR 30 2022 005526-3

Código 31 - Notificação de Depósito
(22) 07/10/2022
(71) JADERSON DE ALMEIDA (BR/SC)
(72) JADERSON DE ALMEIDA
Notificação de depósito (Protocolo: 870220092427 UF: WB Data: 07/10/2022
Hora: 15:51)

(21) BR 30 2022 005527-1

Código 31 - Notificação de Depósito
(22) 07/10/2022
(71) JADERSON DE ALMEIDA (BR/SC)
(72) JADERSON DE ALMEIDA
Notificação de depósito (Protocolo: 870220092431 UF: WB Data: 07/10/2022
Hora: 15:53)

(21) BR 30 2022 005528-0

Código 31 - Notificação de Depósito
(22) 07/10/2022
(71) JADERSON DE ALMEIDA (BR/SC)
(72) JADERSON DE ALMEIDA
Notificação de depósito (Protocolo: 870220092436 UF: WB Data: 07/10/2022
Hora: 15:56)



(21) BR 30 2022 005529-8 Código 31 - Notificação de Depósito
(22) 07/10/2022
(71) JADERSON DE ALMEIDA (BR/SC)
(72) JADERSON DE ALMEIDA
Notificação de depósito (Protocolo: 870220092440 UF: WB Data: 07/10/2022
Hora: 15:58)

(21) BR 30 2022 005530-1 Código 31 - Notificação de Depósito
(22) 07/10/2022
(71) JADERSON DE ALMEIDA (BR/SC)
(72) JADERSON DE ALMEIDA
Notificação de depósito (Protocolo: 870220092445 UF: WB Data: 07/10/2022
Hora: 16:00)

(21) BR 30 2022 005531-0 Código 31 - Notificação de Depósito
(22) 07/10/2022
(71) BRENDA IND. E COM. DE MOVEIS LTDA (BR/SC)
(72) RODRIGO BUENO
(74) INACIO DAPPER JUNIOR
Notificação de depósito (Protocolo: 870220092474 UF: WB Data: 07/10/2022
Hora: 16:24)

(21) BR 30 2022 005532-8 Código 31 - Notificação de Depósito
(22) 07/10/2022
(71) MSP COM LTDA (BR/SC)
(72) MARILIA SERPA PIHEIRO
(74) ROGÉRIO DE SOUZA
Notificação de depósito (Protocolo: 870220092525 UF: WB Data: 07/10/2022
Hora: 17:11)

(21) BR 30 2022 005533-6 Código 31 - Notificação de Depósito
(22) 07/10/2022
(71) MSP COM LTDA (BR/SC)
(72) MARILIA SERPA PIHEIRO
(74) ROGÉRIO DE SOUZA
Notificação de depósito (Protocolo: 870220092540 UF: WB Data: 07/10/2022
Hora: 17:19)

(21) BR 30 2022 005534-4 Código 31 - Notificação de Depósito
(22) 07/10/2022
(71) MSP COM LTDA (BR/SC)
(72) MARILIA SERPA PIHEIRO
(74) ROGÉRIO DE SOUZA



Notificação de depósito (Protocolo: 870220092545 UF: WB Data: 07/10/2022
Hora: 17:22)

(21) BR 30 2022 005535-2

Código 31 - Notificação de Depósito

(22) 07/10/2022

(71) MSP COM LTDA (BR/SC)

(72) MARILIA SERPA PIHEIRO

(74) ROGÉRIO DE SOUZA

Notificação de depósito (Protocolo: 870220092551 UF: WB Data: 07/10/2022

Hora: 17:25)

(21) BR 30 2022 005536-0

Código 31 - Notificação de Depósito

(22) 07/10/2022

(71) MSP COM LTDA (BR/SC)

(72) MARILIA SERPA PIHEIRO

(74) ROGÉRIO DE SOUZA

Notificação de depósito (Protocolo: 870220092557 UF: WB Data: 07/10/2022

Hora: 17:28)

(21) BR 30 2022 005538-7

Código 31 - Notificação de Depósito

(22) 07/10/2022

(71) CLEBER LUIS DA RÉ (BR/RS)

(72) CLEBER LUIS DA RÉ

(74) STOCK MARCAS E PATENTES LTDA - ME

Notificação de depósito (Protocolo: 870220092598 UF: WB Data: 07/10/2022

Hora: 17:59)

(21) BR 30 2022 005539-5

Código 31 - Notificação de Depósito

(22) 08/10/2022

(71) INDUSTRIA DE CALCADOS RIBEIRO BRITO EIRELI (BR/MG)

(72) Sigilo de Autor, conforme solicitado e com base no artigo 6º, § 4º da LPI

(74) RICARDO LUIS DE SOUZA

Notificação de depósito (Protocolo: 870220092688 UF: WB Data: 08/10/2022

Hora: 12:57)

(21) BR 30 2022 005540-9

Código 31 - Notificação de Depósito

(22) 10/10/2022

(71) CARLOS EDUARDO SOARES DA COSTA (BR/SP)

(72) CARLOS EDUARDO SOARES DA COSTA

Notificação de depósito (Protocolo: 870220092815 UF: WB Data: 10/10/2022

Hora: 10:31)

(21) BR 30 2022 005542-5

Código 31 - Notificação de Depósito

(22) 10/10/2022



(71) BRENDA IND. E COM. DE MOVEIS LTDA (BR/SC)

(72) RODRIGO BUENO

(74) INACIO DAPPER JUNIOR

Notificação de depósito (Protocolo: 870220093033 UF: WB Data: 10/10/2022

Hora: 13:58)

(21) BR 30 2022 005543-3

Código 31 - Notificação de Depósito

(22) 10/10/2022

(71) LUIS HENRIQUE DO PRADO (BR/SP)

(72) LUÍS HENRIQUE DO PRADO

(74) EDUARDA COLLA

Notificação de depósito (Protocolo: 870220093045 UF: WB Data: 10/10/2022

Hora: 14:05)

(21) BR 30 2022 005544-1

Código 31 - Notificação de Depósito

(22) 10/10/2022

(71) GUANGDONG LOONGON ANIMATION & CULTURE CO., LTD. (CN)

(72) CHEN, ZHENKAI

(74) LEÃO PROPRIEDADE INTELECTUAL

Notificação de depósito (Protocolo: 870220093048 UF: WB Data: 10/10/2022

Hora: 14:08)

(21) BR 30 2022 005545-0

Código 31 - Notificação de Depósito

(22) 10/10/2022

(71) LUIS HENRIQUE DO PRADO (BR/SP)

(72) LUIS HENRIQUE DO PRADO

(74) EDUARDA COLLA

Notificação de depósito (Protocolo: 870220093049 UF: WB Data: 10/10/2022

Hora: 14:09)

(21) BR 30 2022 005546-8

Código 31 - Notificação de Depósito

(22) 10/10/2022

(71) ATLAS COPCO INDUSTRIAL TECHNIQUE AB (SE)

(72) IAN O'BRIEN

(74) UNGRIA BRASIL PATENTES E MARCAS

Notificação de depósito (Protocolo: 870220093068 UF: WB Data: 10/10/2022

Hora: 14:18)

(21) BR 30 2022 005547-6

Código 31 - Notificação de Depósito

(22) 10/10/2022

(71) KIMBERLY-CLARK WORLDWIDE, INC. (US)

(72) VLADIMÍR DVORÁČEK; MARTA EMBID; ILONA HERZIGOVÁ; ALEXANDER

SCHMIDT-FOERST

(74) KASZNAR LEONARDOS PROPRIEDADE INTELECTUAL



Notificação de depósito (Protocolo: 870220093225 UF: WB Data: 10/10/2022
Hora: 15:41)

(21) BR 30 2022 005548-4

Código 31 - Notificação de Depósito
(22) 10/10/2022
(71) RÍCIA MARCOS DA SILVA GAIO (BR/SP)
(72) RÍCIA MARCOS DA SILVA GAIO
Notificação de depósito (Protocolo: 870220093292 UF: WB Data: 10/10/2022
Hora: 16:18)

(21) BR 30 2022 005549-2

Código 31 - Notificação de Depósito
(22) 10/10/2022
(71) MARCELO JOSÉ PÁDUA (BR/SP)
(72) MARCELO JOSÉ PADUA
(74) EDUARDO PEREIRA DA SILVA
Notificação de depósito (Protocolo: 870220093378 UF: WB Data: 10/10/2022
Hora: 17:03)

(21) BR 30 2022 005551-4

Código 31 - Notificação de Depósito
(22) 10/10/2022
(71) UNIVERSIDADE FEDERAL DE UBERLÂNDIA (BR/MG)
(72) ALINE TEIXEIRA SOUZA SILVA; LAURA MENEZES SANTOS; MARIANNE SANTOS VIEIRA; FÁBIO REIS DE SOUZA
Notificação de depósito (Protocolo: 870220093404 UF: WB Data: 10/10/2022
Hora: 17:13)

(21) BR 30 2022 005553-0

Código 31 - Notificação de Depósito
(22) 10/10/2022
(71) FUNDACION VALLE DEL LILI (CO) ; OSCAR IVÁN QUINTERO OSORIO (CO)
(72) NICOLÁS PINZÓN HERNÁNDEZ; OSCAR IVÁN QUINTERO OSORIO; CARLOS ANDRÉS VALDÉS GARRIDO
(74) Licks Advogados
Notificação de depósito (Protocolo: 870220093550 UF: WB Data: 10/10/2022
Hora: 19:05)

(21) BR 30 2022 005554-9

Código 31 - Notificação de Depósito
(22) 10/10/2022
(71) JOAO LUCAS SILVA DOS SANTOS (BR/SP)
(72) JOÃO LUCAS SILVA DOS SANTOS
Notificação de depósito (Protocolo: 870220093593 UF: WB Data: 10/10/2022
Hora: 22:20)

(21) BR 30 2022 005555-7

Código 31 - Notificação de Depósito



(22) 11/10/2022

(71) MODALLE INDÚSTRIA E COMÉRCIO DE MÓVEIS EIRELI (BR/SP)

(72) IBANEZ RECK RAZZERA

(74) VILAGE MARCAS E PATENTES LTDA

Notificação de depósito (Protocolo: 870220093635 UF: WB Data: 11/10/2022

Hora: 09:22)

(21) BR 30 2022 005556-5

Código 31 - Notificação de Depósito

(22) 11/10/2022

(71) GRENENE S.A. (BR/CE)

(72) SCHANA CENCI MARIN

(74) REMER VILLAÇA & NOGUEIRA ASSESSORIA E CONSULTORIA DE PROP. INTELECTUAL S/S LTDA.

Notificação de depósito (Protocolo: 870220093677 UF: WB Data: 11/10/2022

Hora: 10:27)

(21) BR 30 2022 005558-1

Código 31 - Notificação de Depósito

(22) 11/10/2022

(71) TUPI INDÚSTRIA E COMÉRCIO DE ARTEFATOS DE PLÁSTICO, MADEIRA E METAL LTDA. (BR/SP)

(72) LUIZ FELIPE LOUREIRO NOVAES

(74) LUIZ RICARDO DE ALMEIDA

Notificação de depósito (Protocolo: 870220093701 UF: WB Data: 11/10/2022

Hora: 11:05)

(21) BR 30 2022 005559-0

Código 31 - Notificação de Depósito

(22) 11/10/2022

(71) GRENENE S.A. (BR/CE)

(72) SCHANA CENCI MARIN

(74) REMER VILLAÇA & NOGUEIRA ASSESSORIA E CONSULTORIA DE PROP. INTELECTUAL S/S LTDA.

Notificação de depósito (Protocolo: 870220093702 UF: WB Data: 11/10/2022

Hora: 11:05)

(21) BR 30 2022 005560-3

Código 31 - Notificação de Depósito

(22) 11/10/2022

(71) SANDRA VALÉRIA SOUSA CORDEIRO NATALI (BR/SP)

(72) SANDRA VALÉRIA SOUSA CORDEIRO NATALI

Notificação de depósito (Protocolo: 870220093708 UF: WB Data: 11/10/2022

Hora: 11:11)

(21) BR 30 2022 005561-1

Código 31 - Notificação de Depósito

(22) 11/10/2022

(71) GRENENE S.A. (BR/CE)



(72) SCHANA CENCI MARIN
(74) REMER VILLAÇA & NOGUEIRA ASSESSORIA E CONSULTORIA DE PROP. INTELECTUAL S/S LTDA.
Notificação de depósito (Protocolo: 870220093715 UF: WB Data: 11/10/2022
Hora: 11:20)

(21) BR 30 2022 005562-0

Código 31 - Notificação de Depósito
(22) 11/10/2022
(71) GRENENE S.A. (BR/CE)
(72) SCHANA CENCI MARIN
(74) REMER VILLAÇA & NOGUEIRA ASSESSORIA E CONSULTORIA DE PROP. INTELECTUAL S/S LTDA.
Notificação de depósito (Protocolo: 870220093728 UF: WB Data: 11/10/2022
Hora: 11:30)

(21) BR 30 2022 005563-8

Código 31 - Notificação de Depósito
(22) 11/10/2022
(71) GRENENE S.A. (BR/CE)
(72) SCHANA CENCI MARIN
(74) REMER VILLAÇA & NOGUEIRA ASSESSORIA E CONSULTORIA DE PROP. INTELECTUAL S/S LTDA.
Notificação de depósito (Protocolo: 870220093742 UF: WB Data: 11/10/2022
Hora: 11:41)

(21) BR 30 2022 005564-6

Código 31 - Notificação de Depósito
(22) 11/10/2022
(71) ANTONIO CARLOS FALCO (BR/SP)
(72) ANTONIO CARLOS FALCO
(74) SILVIO LOPES & ASSOCIADOS LTDA - (nome anterior Fernando Marchetti)
Notificação de depósito (Protocolo: 870220093743 UF: WB Data: 11/10/2022
Hora: 11:41)

(21) BR 30 2022 005566-2

Código 31 - Notificação de Depósito
(22) 11/10/2022
(71) ANTONIO CARLOS FALCO (BR/SP)
(72) ANTONIO CARLOS FALCO
(74) SILVIO LOPES & ASSOCIADOS LTDA - (nome anterior Fernando Marchetti)
Notificação de depósito (Protocolo: 870220093760 UF: WB Data: 11/10/2022
Hora: 12:00)

(21) BR 30 2022 005567-0

Código 31 - Notificação de Depósito
(22) 11/10/2022
(71) ANTONIO CARLOS FALCO (BR/SP)
(72) ANTONIO CARLOS FALCO



(74) SILVIO LOPES & ASSOCIADOS LTDA - (nome anterior Fernando Marchetti)
Notificação de depósito (Protocolo: 870220093771 UF: WB Data: 11/10/2022
Hora: 12:23)

(21) BR 30 2022 005568-9

Código 31 - Notificação de Depósito
(22) 11/10/2022
(71) GRENENE S.A. (BR/CE)
(72) SCHANA CENCI MARIN
(74) REMER VILLAÇA & NOGUEIRA ASSESSORIA E CONSULTORIA DE
PROP. INTELECTUAL S/S LTDA.
Notificação de depósito (Protocolo: 870220093794 UF: WB Data: 11/10/2022
Hora: 13:37)

(21) BR 30 2022 005569-7

Código 31 - Notificação de Depósito
(22) 11/10/2022
(71) OSBLOCK INC. (CA)
(72) MARCO TREMBLAY
(74) CLARKE, MODET PROPRIEDADE INTELECTUAL LTDA.
Notificação de depósito (Protocolo: 870220093799 UF: WB Data: 11/10/2022
Hora: 13:49)

(21) BR 30 2022 005572-7

Código 31 - Notificação de Depósito
(22) 11/10/2022
(71) LAUDUZ TECNOLOGIAS LTDA (BR/RS)
(72) WILSON BALDIN ZATT
(74) THAIELLY DA SILVA JOSE
Notificação de depósito (Protocolo: 870220093839 UF: WB Data: 11/10/2022
Hora: 14:44)

(21) BR 30 2022 005573-5

Código 31 - Notificação de Depósito
(22) 11/10/2022
(71) TOWERKING TECH LIMITED (SC)
(72) Sigilo de Autor, conforme solicitado e com base no artigo 6º, § 4º da LPI
(74) MONTAURY PIMENTA, MACHADO & VIEIRA DE MELLO ADVOGADOS
Notificação de depósito (Protocolo: 870220093862 UF: WB Data: 11/10/2022
Hora: 15:13)

(21) BR 30 2022 005574-3

Código 31 - Notificação de Depósito
(22) 11/10/2022
(71) ALULEV ESCADA LTDA (BR/SP)
(72) DAVID REGIS ROUSSEAU
(74) Interação Marcas e Patentes Ltda
Notificação de depósito (Protocolo: 870220093868 UF: WB Data: 11/10/2022
Hora: 15:21)



| | |
|---------------------------------|--|
| (21) BR 30 2022 005575-1 | Código 31 - Notificação de Depósito (22) 11/10/2022 (71) LASHIFY, INC. (US) (72) SAHARA LOTTI (74) DANIEL ADVOGADOS (ALT.DE DANIEL & CIA) Notificação de depósito (Protocolo: 870220093876 UF: WB Data: 11/10/2022 Hora: 15:30) |
| (21) BR 30 2022 005576-0 | Código 31 - Notificação de Depósito (22) 11/10/2022 (71) ALPLA WERKE ALWIN LEHNER GMBH & CO. KG (AT) (72) CHRISTIAN SCHARINGER; FLORIAN HEIDER; KLEMENS BÖSCH; OLIVER UNTERLECHNER; THOMAS BOHLE (74) KASZNAR LEONARDOS PROPRIEDADE INTELECTUAL Notificação de depósito (Protocolo: 870220093880 UF: WB Data: 11/10/2022 Hora: 15:38) |
| (21) BR 30 2022 005577-8 | Código 31 - Notificação de Depósito (22) 11/10/2022 (71) LUJP DECORACOES LTDA (BR/SP) (72) LUCIANO JESUS PEREIRA (74) PEDRO HENRIQUE COSTA CARREIRO Notificação de depósito (Protocolo: 870220093900 UF: WB Data: 11/10/2022 Hora: 15:59) |
| (21) BR 30 2022 005578-6 | Código 31 - Notificação de Depósito (22) 11/10/2022 (71) POLAROID IP B.V. (NL) (72) IGNACIO GERMADE; NICHOLAS WOODLEY; AURÉLIEN BERTHOMIER; MARION LUTIGNEAUX (74) KASZNAR LEONARDOS PROPRIEDADE INTELECTUAL Notificação de depósito (Protocolo: 870220093912 UF: WB Data: 11/10/2022 Hora: 16:11) |
| (21) BR 30 2022 005579-4 | Código 31 - Notificação de Depósito (22) 11/10/2022 (71) FOT - FEET OF TOMORROW LTDA (BR/RJ) (72) FABIO AUGUSTO OLIVEIRA DE JESUS (74) FLAVIO HENRIQUE MONNERAT Notificação de depósito (Protocolo: 870220093945 UF: WB Data: 11/10/2022 Hora: 16:42) |
| (21) BR 30 2022 005580-8 | Código 31 - Notificação de Depósito |

(22) 11/10/2022
(71) POLAROID IP B.V. (NL)
(72) IGNACIO GERMADE; NICHOLAS WOODLEY; AURÉLIEN BERTHOMIER;
MARION LUTIGNEAUX
(74) KASZNAR LEONARDOS PROPRIEDADE INTELECTUAL
Notificação de depósito (Protocolo: 870220093948 UF: WB Data: 11/10/2022
Hora: 16:44)

(21) BR 30 2022 005581-6

Código 31 - Notificação de Depósito
(22) 11/10/2022
(71) ALUAR ALUMINIO ARGENTINO S.A.I. Y C. (AR)
(72) ANTONIO EDGARDO NACCARATO
(74) MONTAURY PIMENTA, MACHADO & VIEIRA DE MELLO ADVOGADOS
Notificação de depósito (Protocolo: 870220093998 UF: WB Data: 11/10/2022
Hora: 17:38)

(21) BR 30 2022 005582-4

Código 31 - Notificação de Depósito
(22) 11/10/2022
(71) ALUAR ALUMINIO ARGENTINO S.A.I. Y C. (AR)
(72) ANTONIO EDGARDO NACCARATO
(74) MONTAURY PIMENTA, MACHADO & VIEIRA DE MELLO ADVOGADOS
Notificação de depósito (Protocolo: 870220094000 UF: WB Data: 11/10/2022
Hora: 17:38)

(21) BR 30 2022 005584-0

Código 31 - Notificação de Depósito
(22) 11/10/2022
(71) ALUAR ALUMINIO ARGENTINO S.A.I. Y C. (AR)
(72) ANTONIO EDGARDO NACCARATO
(74) MONTAURY PIMENTA, MACHADO & VIEIRA DE MELLO ADVOGADOS
Notificação de depósito (Protocolo: 870220094013 UF: WB Data: 11/10/2022
Hora: 18:02)

(21) BR 30 2022 005585-9

Código 31 - Notificação de Depósito
(22) 11/10/2022
(71) ALUAR ALUMINIO ARGENTINO S.A.I. Y C. (AR)
(72) ANTONIO EDGARDO NACCARATO
(74) MONTAURY PIMENTA, MACHADO & VIEIRA DE MELLO ADVOGADOS
Notificação de depósito (Protocolo: 870220094019 UF: WB Data: 11/10/2022
Hora: 18:11)

(21) BR 30 2022 005586-7

Código 31 - Notificação de Depósito
(22) 11/10/2022
(71) ALUAR ALUMINIO ARGENTINO S.A.I. Y C. (AR)
(72) ANTONIO EDGARDO NACCARATO



(74) MONTAURY PIMENTA, MACHADO & VIEIRA DE MELLO ADVOGADOS
Notificação de depósito (Protocolo: 870220094028 UF: WB Data: 11/10/2022
Hora: 18:34)

(21) BR 30 2022 005587-5

Código 31 - Notificação de Depósito
(22) 11/10/2022
(71) ALUAR ALUMINIO ARGENTINO S.A.I. Y C. (AR)
(72) ANTONIO EDGARDO NACCARATO
(74) MONTAURY PIMENTA, MACHADO & VIEIRA DE MELLO ADVOGADOS
Notificação de depósito (Protocolo: 870220094031 UF: WB Data: 11/10/2022
Hora: 18:49)

(21) BR 30 2022 005588-3

Código 31 - Notificação de Depósito
(22) 11/10/2022
(71) GUALA PACK S.P.A. (IT)
(72) ALBERTO BUZZI; RICCARDO ZAMMORI
(74) Ariboni, Fabbri e Schmidt Sociedade de Advogados
Notificação de depósito (Protocolo: 870220094035 UF: WB Data: 11/10/2022
Hora: 19:00)

(21) BR 30 2022 005589-1

Código 31 - Notificação de Depósito
(22) 11/10/2022
(71) CHUBBY GORILLA, INC. (US)
(72) YINING WANG; FENG DUN ZHANG; XINGXIN HUANG; IBRAHIEM H. ABOABDO; EYAD ABOABDO
(74) HUGO SILVA & MALDONADO PROPRIEDADE INTELECTUAL SOCIEDADE CIVIL S/C LTDA.
Notificação de depósito (Protocolo: 870220094040 UF: WB Data: 11/10/2022
Hora: 19:28)

(21) BR 30 2022 005590-5

Código 31 - Notificação de Depósito
(22) 13/10/2022
(71) ALEX USZKURAT CARVALHO DE OLIVEIRA (BR/SP)
(72) ALEX USZKURAT CARVALHO DE OLIVEIRA
(74) AUDITA ASSESSORIA EMPRESARIAL LTDA.
Notificação de depósito (Protocolo: 870220094071 UF: WB Data: 13/10/2022
Hora: 10:30)

(21) BR 30 2022 005591-3

Código 31 - Notificação de Depósito
(22) 13/10/2022
(71) RENATO CIRICO (BR/SC)
(72) RENATO CIRICO
(74) SANDRO CONRADO DA SILVA
Notificação de depósito (Protocolo: 870220094082 UF: WB Data: 13/10/2022



Hora: 10:43)

(21) BR 30 2022 005593-0

Código 31 - Notificação de Depósito
(22) 13/10/2022
(71) FIBRACEM TELEINFORMÁTICA LTDA (BR/PR)
(72) LUIZ CARLOSS SILVEIRA BITENCOURT
(74) ALCION BUBNIAK
Notificação de depósito (Protocolo: 870220094123 UF: WB Data: 13/10/2022
Hora: 12:49)

(21) BR 30 2022 005594-8

Código 31 - Notificação de Depósito
(22) 13/10/2022
(71) FERRARI S.P.A. (IT)
(72) FLAVIO MANZONI
(74) Ariboni, Fabbri e Schmidt Sociedade de Advogados
Notificação de depósito (Protocolo: 870220094127 UF: WB Data: 13/10/2022
Hora: 12:58)

(21) BR 30 2022 005595-6

Código 31 - Notificação de Depósito
(22) 13/10/2022
(71) SIDNEI ROGÉRIO FELICIO (BR/SP)
(72) SIDNEI ROGÉRIO FELICIO
(74) VILAGE MARCAS E PATENTES LTDA
Notificação de depósito (Protocolo: 870220094265 UF: WB Data: 13/10/2022
Hora: 15:10)

(21) BR 30 2022 005596-4

Código 31 - Notificação de Depósito
(22) 13/10/2022
(71) EDSON NOSSA JUNIOR (BR/SP)
(72) EDSON NOSSA JUNIOR
(74) VILAGE MARCAS E PATENTES LTDA
Notificação de depósito (Protocolo: 870220094278 UF: WB Data: 13/10/2022
Hora: 15:20)

(21) BR 30 2022 005597-2

Código 31 - Notificação de Depósito
(22) 13/10/2022
(71) AIRTON ANTÔNIO STADTLOBER (BR/RS)
(72) BRUNO FREITAS DALMAGRO; ABNER VESZ
(74) GILSON ALMEIDA DA MOTTA
Notificação de depósito (Protocolo: 870220094348 UF: WB Data: 13/10/2022
Hora: 16:13)

(21) BR 30 2022 005598-0

Código 31 - Notificação de Depósito
(22) 13/10/2022



(71) L'OREAL (FR) ; CALOR (FR)
(72) L'OREAL; CALOR
(74) VAZ E DIAS ADVOGADOS & ASSOCIADOS
Notificação de depósito (Protocolo: 870220094393 UF: WB Data: 13/10/2022
Hora: 16:54)

(21) BR 30 2022 005606-5

Código 31 - Notificação de Depósito
(22) 14/10/2022
(71) EDMAR APARECIDO PAZINI BARBOSA (BR/SP)
(72) EDMAR APARECIDO PAZINI BARBOSA
(74) BEERRE ASSESSORIA EMPRESARIAL LTDA
Notificação de depósito (Protocolo: 870220094482 UF: WB Data: 14/10/2022
Hora: 09:56)

(21) BR 30 2022 005607-3

Código 31 - Notificação de Depósito
(22) 14/10/2022
(71) PLENITUDE DESIGN INDUSTRIA E COMERCIO DE ESTOFADOS LTDA
(BR/SP)
(72) ISABELA CRISTINA MONTEIRO TAMADA
(74) BEERRE ASSESSORIA EMPRESARIAL LTDA
Notificação de depósito (Protocolo: 870220094511 UF: WB Data: 14/10/2022
Hora: 10:10)

(21) BR 30 2022 005609-0

Código 31 - Notificação de Depósito
(22) 14/10/2022
(71) UNIVERSIDADE FEDERAL DE MINAS GERAIS (BR/MG)
(72) FERNANDO MARTINS DE CASTRO CHAIB
Notificação de depósito (Protocolo: 870220094596 UF: WB Data: 14/10/2022
Hora: 15:19)

(21) BR 30 2022 005610-3

Código 31 - Notificação de Depósito
(22) 14/10/2022
(71) HYUNDAI MOTOR COMPANY (KR) ; KIA CORPORATION (KR)
(72) SHIM, HYEON-JUNG; YUN, JI-WON
(74) ICAMP MARCAS E PATENTES LTDA
Notificação de depósito (Protocolo: 870220094643 UF: WB Data: 14/10/2022
Hora: 15:37)

(21) BR 30 2022 005611-1

Código 31 - Notificação de Depósito
(22) 14/10/2022
(71) HYUNDAI MOTOR COMPANY (KR) ; KIA CORPORATION (KR)
(72) KIM, TAE-WOON; SHIM, HYEON-JUNG
(74) ICAMP MARCAS E PATENTES LTDA
Notificação de depósito (Protocolo: 870220094657 UF: WB Data: 14/10/2022



Hora: 15:40)

(21) BR 30 2022 005612-0

Código 31 - Notificação de Depósito
(22) 14/10/2022
(71) AUTOMATIC BAR CONTROLS, INC. (US)
(72) SILAS VELOZ; RONAK GHANDRIZ; GABRIEL DIAL
(74) KASZNAR LEONARDOS PROPRIEDADE INTELECTUAL
Notificação de depósito (Protocolo: 870220094661 UF: WB Data: 14/10/2022
Hora: 15:43)

(21) BR 30 2022 005614-6

Código 31 - Notificação de Depósito
(22) 14/10/2022
(71) CHERY AUTOMOBILE CO., LTD. (CN)
(72) XINHUA GAO
(74) KASZNAR LEONARDOS PROPRIEDADE INTELECTUAL
Notificação de depósito (Protocolo: 870220094750 UF: WB Data: 14/10/2022
Hora: 16:13)

(21) BR 32 2022 005479-0

Código 31 - Notificação de Depósito
(22) 01/07/2022
(71) RODOLFO MASSAINI INDÚSTRIA, COMÉRCIO E SERVIÇOS DE ARQUITETURA E DESIGN LTDA. (BR/SP)
(72) RODOLFO FROES MASSAINI
(74) MAURÍCIO ARIBONI
Notificação de depósito (Protocolo: 870220091610 UF: WB Data: 06/10/2022
Hora: 11:38)

(21) BR 32 2022 005481-2

Código 31 - Notificação de Depósito
(22) 01/07/2022
(71) RODOLFO MASSAINI INDÚSTRIA, COMÉRCIO E SERVIÇOS DE ARQUITETURA E DESIGN LTDA. (BR/SP)
(72) RODOLFO FROES MASSAINI
(74) MAURÍCIO ARIBONI
Notificação de depósito (Protocolo: 870220091623 UF: WB Data: 06/10/2022
Hora: 12:00)

(21) BR 32 2022 005592-4

Código 31 - Notificação de Depósito
(22) 24/08/2022
(71) O FRANCÊS GRAVATARIA LTDA - ME (BR/SP)
(72) LEVY MOTA HOSOUME
Notificação de depósito (Protocolo: 870220094099 UF: WB Data: 13/10/2022
Hora: 11:01)





Código 32 - Notificação do Depósito Com Requerimento de Sigilo

Notificação de depósito de pedido de registro de desenho industrial com requerimento de sigilo. Tendo sido requerido o sigilo na forma do Art. 106 § 1º o processamento do pedido será suspenso pelo prazo de 180 (cento e oitenta) dias. Vencido este prazo, o pedido será encaminhado para exame técnico. O depositante poderá solicitar a retirada do pedido dentro do prazo de 90 (noventa) dias contados da data do depósito. A retirada do pedido sem que o mesmo tenha produzido qualquer efeito dará prioridade ao depósito imediatamente posterior.

(21) BR 30 2022 005608-1

Código 32 - Notificação do Depósito Com Requerimento de Sigilo

(22) 14/10/2022

(71) ROMA JENSEN COMÉRCIO E INDÚSTRIA LTDA. (BR/SP)

(72) GUSTAVO JENSEN

(74) TINOCO SOARES SOCIEDADE DE ADVOGADOS

Notificação de depósito de pedido em sigilo (Protocolo: 870220094543 UF: WB

Data: 14/10/2022 Hora: 14:34)



Código 34 - Exigência - Art. 106 § 3º da LPI

Suspensão do andamento do pedido de registro de desenho industrial que, para instrução regular, aguardará o atendimento ou contestação das exigências formuladas. A não manifestação do depositante no prazo de 60 (sessenta) dias desta data acarretará o arquivamento definitivo do pedido.

(21) BR 30 2022 000940-7

Código 34 - Exigência - Art. 106 § 3º da LPI

(22) 25/02/2022

(71) INDÚSTRIA DE PIAS GHELPLUS LTDA. (BR/PR)

Observamos que houve omissão da vista inferior. Em atenção ao item 5.6 do Manual, apresente novo conjunto de figuras formado pelas vistas ortogonais (frontal, posterior, laterais, superior e inferior), além de pelo menos uma perspectiva.

(21) BR 30 2022 005300-7

Código 34 - Exigência - Art. 106 § 3º da LPI

(22) 28/09/2022

(71) METALURGICA AVER METAIS LTDA (BR/RS)

(74) ULIANA DALLA COSTA

Com base no Manual de Desenhos Industriais estabelecido pela Portaria 07/2022, bem como no Comunicado publicado na RPI Nº 2523 de 14/05/2019, formula-se a seguinte exigência:[1] Em atenção ao item 5.6 do Manual, apresente novo conjunto de figuras com todas as vistas ortogonais (frontal, posterior, laterais, superior e inferior), além de pelo menos uma perspectiva, tendo em vista que o atual conjunto de figuras não apresentou todas as vistas do objeto. Adicionalmente apresente mais de uma vista em perspectiva, com a finalidade de obter a melhor compreensão do objeto. Cumpre ressaltar que, em caso de omissão intencional de uma das vistas do objeto, o relatório descritivo e a reivindicação precisam ser apresentados com a respectiva declaração sobre a omissão de vista, de acordo com modelos previstos no Manual de Desenho Industrial disponível no endereço eletrônico <http://manualdedi.inpi.gov.br/projects/manual-de-desenho-industrial/wiki/Modelos>.

(21) BR 30 2022 005306-6

Código 34 - Exigência - Art. 106 § 3º da LPI

(22) 28/09/2022

(71) JADERSON DE ALMEIDA (BR/SC)

Com base no Manual de Desenhos Industriais estabelecido pela Portaria 07/2022, bem como no Comunicado publicado na RPI Nº 2523 de 14/05/2019, formula-se a seguinte exigência:[1] Conforme item 5.6.1 do Manual, as figuras devem ter contraste, nitidez e resolução gráfica suficientes para a plena compreensão do desenho requerido. Observe que a figura 1.7 mostra um dos pés do objeto com uma área branca que não resta claro se tratar de uma abertura (embora nenhuma das outras vistas revele tal característica) ou de uma questão relacionada a iluminação incluída pela renderização da imagem.

Reapresente as figuras com qualidade adequada, utilizando traços precisos e resolução mínima de 300 DPI.

(21) BR 30 2022 005310-4

Código 34 - Exigência - Art. 106 § 3º da LPI

(22) 28/09/2022

(71) JADERSON DE ALMEIDA (BR/SC)

Com base no Manual de Desenhos Industriais estabelecido pela Portaria 07/2022, bem como no Comunicado publicado na RPI Nº 2523 de 14/05/2019, formula-se a seguinte exigência:[1] De acordo com o item 5.6 do Manual de Desenho Industrial, tendo em vista que o pedido de registro de desenho industrial necessita se referir a um único objeto, reapresente o conjunto de figuras suprimindo as almofadas do objeto principal (Sofá).

(21) BR 30 2022 005313-9

Código 34 - Exigência - Art. 106 § 3º da LPI

(22) 28/09/2022

(71) JADERSON DE ALMEIDA (BR/SC)

Com base no Manual de Desenhos Industriais estabelecido pela Portaria 07/2022, bem como no Comunicado publicado na RPI Nº 2523 de 14/05/2019, formula-se a seguinte exigência:[1] De acordo com o item 5.6 do Manual de Desenho Industrial e tendo em vista que o pedido de registro de desenho industrial necessita se referir a um único objeto, reapresente o conjunto de figuras suprimindo as almofadas do objeto principal (sofá).



Código 34.2 - Exame formal de Cumprimento de Exigência Técnica

Exame preliminar de petição de cumprimento de exigência técnica. Conferência relativa à apresentação, tempestividade e pagamento.

| | |
|---------------------------------|--|
| (21) BR 30 2014 004653-5 | Código 34.2 - Exame formal de Cumprimento de Exigência Técnica (71) BRIDGESTONE CORPORATION (JP) (74) MMV AGENTES DA PROPRIEDADE INDUSTRIAL |
| (21) BR 30 2015 005348-8 | Código 34.2 - Exame formal de Cumprimento de Exigência Técnica (71) MARCUS AUGUSTO RIGO (BR/RS) (74) LUIZ FERNANDO CAMPOS STOCK |
| (21) BR 30 2021 000446-1 | Código 34.2 - Exame formal de Cumprimento de Exigência Técnica (71) JOSÉ SENDESKI NETO (BR/PR) (74) A Provincia Marcas e Patentes Ltda. |
| (21) BR 30 2021 002387-3 | Código 34.2 - Exame formal de Cumprimento de Exigência Técnica (71) CLAUDEMIR SANTORO (BR/DF) (74) ANTONIO CARLOS LIMA DE MORAES |
| (21) BR 30 2021 002690-2 | Código 34.2 - Exame formal de Cumprimento de Exigência Técnica (71) MAURICIO BALBINOT (BR/RS) (74) SKO OYARZÁBAL MARCAS E PATENTES SOCIEDADE SIMPLES LTDA. |
| (21) BR 30 2021 004194-4 | Código 34.2 - Exame formal de Cumprimento de Exigência Técnica (71) DOUGLAS CARVALHO (BR/SP) |
| (21) BR 30 2021 004195-2 | Código 34.2 - Exame formal de Cumprimento de Exigência Técnica (71) DOUGLAS CARVALHO (BR/SP) |
| (21) BR 30 2021 005075-7 | Código 34.2 - Exame formal de Cumprimento de Exigência Técnica (71) LUCKY GIRL IMPORTACAO E EXPORTACAO DE BOLSAS EIRELI (BR/SP) (74) ANGELICA TATIANE REIS DO NASCIMENTO |
| (21) BR 30 2021 005847-2 | Código 34.2 - Exame formal de Cumprimento de Exigência Técnica (71) NATALIA APARECIDA DE PAULA BONIZZI (BR/SP) (74) RICIA MARCOS DA SILVA GAIO |
| (21) BR 30 2021 006118-0 | Código 34.2 - Exame formal de Cumprimento de Exigência Técnica (71) HANMING JIANG (BR/SP) (74) Portfolio Marcas e Patentes Ltda. |



| | |
|---------------------------------|--|
| (21) BR 30 2021 006120-1 | Código 34.2 - Exame formal de Cumprimento de Exigência Técnica (71) HANMING JIANG (BR/SP) (74) Portfolio Marcas e Patentes Ltda. |
| (21) BR 30 2021 006121-0 | Código 34.2 - Exame formal de Cumprimento de Exigência Técnica (71) HANMING JIANG (BR/SP) (74) Portfolio Marcas e Patentes Ltda. |
| (21) BR 30 2021 006122-8 | Código 34.2 - Exame formal de Cumprimento de Exigência Técnica (71) HANMING JIANG (BR/SP) (74) Portfolio Marcas e Patentes Ltda. |
| (21) BR 30 2021 006316-6 | Código 34.2 - Exame formal de Cumprimento de Exigência Técnica (71) OUTLET MUNDIAL COMERCIO E ASSESSORIA EIRELI (BR/SP) (74) Scorpions Marcas e Patentes Ltda.- ME |
| (21) BR 30 2021 006346-8 | Código 34.2 - Exame formal de Cumprimento de Exigência Técnica (71) ITENS COMERCIO DE ARTIGOS DE DECORACAO EIRELI (BR/SP) (74) JEFFERSON DE ARAUJO SERAFIM |
| (21) BR 30 2021 006570-3 | Código 34.2 - Exame formal de Cumprimento de Exigência Técnica (71) DIRCE AYACO HASSUNUMA (BR/PR) |
| (21) BR 30 2021 006594-0 | Código 34.2 - Exame formal de Cumprimento de Exigência Técnica (71) BÚFALO IND. E COM. DE PRODUTOS QUÍMICOS (BR/SP) (74) MIRIAM DE LUCCA |
| (21) BR 30 2022 000061-2 | Código 34.2 - Exame formal de Cumprimento de Exigência Técnica (71) DEMETRIUS ROCHA (BR/SP) |
| (21) BR 30 2022 000089-2 | Código 34.2 - Exame formal de Cumprimento de Exigência Técnica (71) LINKEDOOR SERVICOS DIGITAIS LTDA (BR/RJ) |
| (21) BR 30 2022 000156-2 | Código 34.2 - Exame formal de Cumprimento de Exigência Técnica (71) FISHER & PAYKEL HEALTHCARE LIMITED (NZ) (74) DANNEMANN, SIEMSEN, BIGLER & IPANEMA MOREIRA |
| (21) BR 30 2022 000160-0 | Código 34.2 - Exame formal de Cumprimento de Exigência Técnica (71) INNOVA INDÚSTRIA, SERVIÇOS E COMÉRCIO DE PRODUTOS DE METAIS LTDA (BR/RS) |
| (21) BR 30 2022 000192-9 | Código 34.2 - Exame formal de Cumprimento de Exigência Técnica (71) INNOVA INDÚSTRIA, SERVIÇOS E COMÉRCIO DE PRODUTOS DE |



| | |
|---------------------------------|---|
| | METAIS LTDA (BR/RS) |
| (21) BR 30 2022 000237-2 | Código 34.2 - Exame formal de Cumprimento de Exigência Técnica (71) AGAPLASTIC INDÚSTRIA E COMÉRCIO LTDA. (BR/RJ) (74) CARIOCA SERVIÇOS DE PROPRIEDADE INTELECTUAL EIRELI |
| (21) BR 30 2022 000239-9 | Código 34.2 - Exame formal de Cumprimento de Exigência Técnica (71) AGAPLASTIC INDÚSTRIA E COMÉRCIO LTDA. (BR/RJ) (74) CARIOCA SERVIÇOS DE PROPRIEDADE INTELECTUAL EIRELI |
| (21) BR 30 2022 000307-7 | Código 34.2 - Exame formal de Cumprimento de Exigência Técnica (71) MAURICIO BALBINOT (BR/RS) (74) SKO OYARZÁBAL MARCAS E PATENTES SOCIEDADE SIMPLES LTDA. |
| (21) BR 30 2022 000308-5 | Código 34.2 - Exame formal de Cumprimento de Exigência Técnica (71) MAURICIO BALBINOT (BR/RS) (74) SKO OYARZÁBAL MARCAS E PATENTES SOCIEDADE SIMPLES LTDA. |
| (21) BR 30 2022 000454-5 | Código 34.2 - Exame formal de Cumprimento de Exigência Técnica (71) HIGH VOLTAGE EQUIPMENT LTDA - ME (BR/MG) |
| (21) BR 30 2022 000876-1 | Código 34.2 - Exame formal de Cumprimento de Exigência Técnica (71) ESSENZA DESIGN INDUSTRIA DE MOVEIS LTDA (BR/RS) (74) ULIANA DALLA COSTA |
| (21) BR 30 2022 000877-0 | Código 34.2 - Exame formal de Cumprimento de Exigência Técnica (71) ESSENZA DESIGN INDUSTRIA DE MOVEIS LTDA (BR/RS) (74) ULIANA DALLA COSTA |
| (21) BR 30 2022 000878-8 | Código 34.2 - Exame formal de Cumprimento de Exigência Técnica (71) PRACTICAL DESENVOLVIMENTO E COMÉRCIO DE PRODUTOS DE SAÚDE EIRELI EPP (BR/SP) (74) DÉBORA ARAUJO LOPES |
| (21) BR 30 2022 000889-3 | Código 34.2 - Exame formal de Cumprimento de Exigência Técnica (71) PATIO BRASIL INDUSTRIA E COMERCIO DE MOVEIS EIRELI (BR/MG) (74) ABM ASSESSORIA BRASILEIRA DE MARCAS LTDA. |
| (21) BR 30 2022 000892-3 | Código 34.2 - Exame formal de Cumprimento de Exigência Técnica (71) REGIS LUIZ SABIÁ DE MOURA (BR/CE) (74) BRENO SILVA CORREA |
| (21) BR 30 2022 000896-6 | Código 34.2 - Exame formal de Cumprimento de Exigência Técnica (71) REGIS LUIZ SABIÁ DE MOURA (BR/CE) |

| | |
|--|-------------------------|
| | (74) BRENO SILVA CORREA |
|--|-------------------------|

| | |
|--------------------------|---|
| (21) BR 30 2022 001010-3 | Código 34.2 - Exame formal de Cumprimento de Exigência Técnica (71) ROTOBRINQ INDÚSTRIA E COMÉRCIO DE BRINQUEDOS LTDA (BR/SP) (74) MARCELO DOMINGOS |
|--------------------------|---|

| | |
|--------------------------|---|
| (21) BR 30 2022 001011-1 | Código 34.2 - Exame formal de Cumprimento de Exigência Técnica (71) ROTOBRINQ INDÚSTRIA E COMÉRCIO DE BRINQUEDOS LTDA (BR/SP) (74) MARCELO DOMINGOS |
|--------------------------|---|

| | |
|--------------------------|--|
| (21) BR 30 2022 001013-8 | Código 34.2 - Exame formal de Cumprimento de Exigência Técnica (71) ELISANGELA DE SOUSA RAMOS COSTA 93061269134 (BR/GO) |
|--------------------------|--|

| | |
|--------------------------|--|
| (21) BR 30 2022 001014-6 | Código 34.2 - Exame formal de Cumprimento de Exigência Técnica (71) FABIANO DA SILVA MORAES (BR/ES) (74) FERNANDA ROSA PICOSSE |
|--------------------------|--|

| | |
|--------------------------|---|
| (21) BR 30 2022 001078-2 | Código 34.2 - Exame formal de Cumprimento de Exigência Técnica (71) CARRERA REPRESENTAÇÕES LTDA - ME (BR/RS) (74) LUANA KLAUS |
|--------------------------|---|

| | |
|--------------------------|---|
| (21) BR 30 2022 001146-0 | Código 34.2 - Exame formal de Cumprimento de Exigência Técnica (71) CESAR ALENCAR LOPES DOS SANTOS - ME (BR/RS) (74) DIOGO MARTINS BOOS |
|--------------------------|---|

| | |
|--------------------------|---|
| (21) BR 30 2022 001175-4 | Código 34.2 - Exame formal de Cumprimento de Exigência Técnica (71) SUPER BUGGY BRASIL LTDA (BR/RJ) (74) DIREÇÃO MARCAS E PATENTES LTDA |
|--------------------------|---|

| | |
|--------------------------|---|
| (21) BR 30 2022 001176-2 | Código 34.2 - Exame formal de Cumprimento de Exigência Técnica (71) SUPER BUGGY BRASIL LTDA (BR/RJ) (74) DIREÇÃO MARCAS E PATENTES LTDA |
|--------------------------|---|

| | |
|--------------------------|---|
| (21) BR 30 2022 001179-7 | Código 34.2 - Exame formal de Cumprimento de Exigência Técnica (71) THE GOODYEAR TIRE & RUBBER COMPANY (US) (74) DANIEL ADVOGADOS (ALT.DE DANIEL & CIA) |
|--------------------------|---|

| | |
|--------------------------|--|
| (21) BR 30 2022 001180-0 | Código 34.2 - Exame formal de Cumprimento de Exigência Técnica (71) MASTERKRAFT SOLUCOES EM EMBALAGENS EIRELI (BR/PR) (74) KALASHI MARCAS E PATENTES |
|--------------------------|--|

| | |
|--------------------------|--|
| (21) BR 30 2022 001335-8 | Código 34.2 - Exame formal de Cumprimento de Exigência Técnica (71) GMAC NEGÓCIOS LTDA (BR/PR) (74) FELIPE FELIMAN CAMARGO |
|--------------------------|--|

| | |
|---------------------------------|--|
| (21) BR 30 2022 001336-6 | Código 34.2 - Exame formal de Cumprimento de Exigência Técnica (71) GMAC NEGÓCIOS LTDA (BR/PR) (74) FELIPE FELIMAN CAMARGO |
| (21) BR 30 2022 001338-2 | Código 34.2 - Exame formal de Cumprimento de Exigência Técnica (71) GMAC NEGÓCIOS LTDA (BR/PR) (74) FELIPE FELIMAN CAMARGO |
| (21) BR 30 2022 001339-0 | Código 34.2 - Exame formal de Cumprimento de Exigência Técnica (71) GMAC NEGÓCIOS LTDA (BR/PR) (74) FELIPE FELIMAN CAMARGO |
| (21) BR 30 2022 001340-4 | Código 34.2 - Exame formal de Cumprimento de Exigência Técnica (71) GMAC NEGÓCIOS LTDA (BR/PR) (74) FELIPE FELIMAN CAMARGO |
| (21) BR 30 2022 001548-2 | Código 34.2 - Exame formal de Cumprimento de Exigência Técnica (71) CHARLES BARROS COELHO (BR/PR) (74) DIREÇÃO MARCAS E PATENTES LTDA |
| (21) BR 30 2022 001549-0 | Código 34.2 - Exame formal de Cumprimento de Exigência Técnica (71) ROZIMEIRE CORTEZ DUQUE (BR/MG) (74) MARIO FERRARESI NETO |
| (21) BR 30 2022 001559-8 | Código 34.2 - Exame formal de Cumprimento de Exigência Técnica (71) EME FORROCRYL COMERCIO E INDÚSTRIA DE PLÁSTICOS LTDA (BR/SP) (74) MARCA 24 HORAS ASSESSORIA EM PROPR. INTELECTUAL-VICTOR F. DE PAULA |
| (21) BR 30 2022 001603-9 | Código 34.2 - Exame formal de Cumprimento de Exigência Técnica (71) ABROMOVICZ & ROPELATTO COMÉRCIO DE VIDROS LTDA - ME (BR/SC) (74) VINÍCIUS SILVA DE OLIVEIRA |
| (21) BR 30 2022 001727-2 | Código 34.2 - Exame formal de Cumprimento de Exigência Técnica (71) JOHNSON & JOHNSON CONSUMER INC. (US) (74) DANIEL ADVOGADOS (ALT.DE DANIEL & CIA) |
| (21) BR 30 2022 001729-9 | Código 34.2 - Exame formal de Cumprimento de Exigência Técnica (71) JOHNSON & JOHNSON CONSUMER INC. (US) (74) DANIEL ADVOGADOS (ALT.DE DANIEL & CIA) |

| | |
|---------------------------------|--|
| (21) BR 30 2022 001734-5 | Código 34.2 - Exame formal de Cumprimento de Exigência Técnica (71) JOHNSON & JOHNSON CONSUMER INC. (US) (74) DANIEL ADVOGADOS (ALT.DE DANIEL & CIA) |
| (21) BR 30 2022 001736-1 | Código 34.2 - Exame formal de Cumprimento de Exigência Técnica (71) JOHNSON & JOHNSON CONSUMER INC. (US) (74) DANIEL ADVOGADOS (ALT.DE DANIEL & CIA) |
| (21) BR 30 2022 001737-0 | Código 34.2 - Exame formal de Cumprimento de Exigência Técnica (71) JOHNSON & JOHNSON CONSUMER INC. (US) (74) DANIEL ADVOGADOS (ALT.DE DANIEL & CIA) |
| (21) BR 30 2022 001738-8 | Código 34.2 - Exame formal de Cumprimento de Exigência Técnica (71) JOHNSON & JOHNSON CONSUMER INC. (US) (74) DANIEL ADVOGADOS (ALT.DE DANIEL & CIA) |
| (21) BR 30 2022 001744-2 | Código 34.2 - Exame formal de Cumprimento de Exigência Técnica (71) JADERSON DE ALMEIDA (BR/SC) |
| (21) BR 30 2022 001758-2 | Código 34.2 - Exame formal de Cumprimento de Exigência Técnica (71) SPARTAN CHEMICAL COMPANY, INC. (US) (74) CLARKE, MODET PROPRIEDADE INTELECTUAL LTDA. |
| (21) BR 30 2022 001759-0 | Código 34.2 - Exame formal de Cumprimento de Exigência Técnica (71) GRUPO ROTOPLAS, S.A.B. DE C.V. (MX) (74) LEONOR MAGALHÃES PERES GALVÃO |
| (21) BR 30 2022 001760-4 | Código 34.2 - Exame formal de Cumprimento de Exigência Técnica (71) SPARTAN CHEMICAL COMPANY, INC. (US) (74) CLARKE, MODET PROPRIEDADE INTELECTUAL LTDA. |
| (21) BR 30 2022 001761-2 | Código 34.2 - Exame formal de Cumprimento de Exigência Técnica (71) AMBEV S.A (BR/SP) (74) DANNEMANN, SIEMSEN, BIGLER & IPANEMA MOREIRA |
| (21) BR 30 2022 001762-0 | Código 34.2 - Exame formal de Cumprimento de Exigência Técnica (71) SPARTAN CHEMICAL COMPANY, INC. (US) (74) CLARKE, MODET PROPRIEDADE INTELECTUAL LTDA. |
| (21) BR 30 2022 001795-7 | Código 34.2 - Exame formal de Cumprimento de Exigência Técnica (71) PARAGON PET PRODUCTS EUROPE B.V. (NL) (74) KASZNAR LEONARDOS PROPRIEDADE INTELECTUAL |
| (21) BR 30 2022 001825-2 | Código 34.2 - Exame formal de Cumprimento de Exigência Técnica |

| | |
|---------------------------------|---|
| | (71) WORLD CHAMPION FANTASY INC. (US) (74) KASZNAR LEONARDOS PROPRIEDADE INTELECTUAL |
| (21) BR 30 2022 001826-0 | Código 34.2 - Exame formal de Cumprimento de Exigência Técnica (71) WORLD CHAMPION FANTASY INC. (US) (74) KASZNAR LEONARDOS PROPRIEDADE INTELECTUAL |
| (21) BR 30 2022 001827-9 | Código 34.2 - Exame formal de Cumprimento de Exigência Técnica (71) WORLD CHAMPION FANTASY INC. (US) (74) KASZNAR LEONARDOS PROPRIEDADE INTELECTUAL |
| (21) BR 30 2022 001836-8 | Código 34.2 - Exame formal de Cumprimento de Exigência Técnica (71) HOKKAIDO PLASTICS INDÚSTRIA E COMÉRCIO LTDA. (BR/SP) (74) BRUNO VIEIRA PIRES |
| (21) BR 30 2022 001844-9 | Código 34.2 - Exame formal de Cumprimento de Exigência Técnica (71) FERPA INDÚSTRIA E COMÉRCIO DE MÓVEIS EIRELI (BR/SC) (74) JONAS MASSAIA DOS SANTOS |
| (21) BR 30 2022 001845-7 | Código 34.2 - Exame formal de Cumprimento de Exigência Técnica (71) FERPA INDÚSTRIA E COMÉRCIO DE MÓVEIS EIRELI (BR/SC) (74) JONAS MASSAIA DOS SANTOS |
| (21) BR 30 2022 001847-3 | Código 34.2 - Exame formal de Cumprimento de Exigência Técnica (71) FERPA INDÚSTRIA E COMÉRCIO DE MÓVEIS EIRELI (BR/SC) (74) JONAS MASSAIA DOS SANTOS |
| (21) BR 30 2022 001851-1 | Código 34.2 - Exame formal de Cumprimento de Exigência Técnica (71) NIKE INNOVATE C.V. (US) (74) ANTÔNIO MAURÍCIO PEDRAS ARNAUD |
| (21) BR 30 2022 001904-6 | Código 34.2 - Exame formal de Cumprimento de Exigência Técnica (71) AC7 COMÉRCIO DE ARTIGOS ESPORTIVOS E TELEVENDAS LTDA (BR/SC) (74) CRISTIANE RICARDO FRAGA |
| (21) BR 30 2022 001993-3 | Código 34.2 - Exame formal de Cumprimento de Exigência Técnica (71) FRANKLIN ALMEIDA DO NASCIMENTO (BR/RJ) (74) Protect Marcas e Patentes Ltda. |
| (21) BR 30 2022 001994-1 | Código 34.2 - Exame formal de Cumprimento de Exigência Técnica (71) FRANKLIN ALMEIDA DO NASCIMENTO (BR/RJ) (74) Protect Marcas e Patentes Ltda. |

| | |
|---------------------------------|--|
| (21) BR 30 2022 002002-8 | Código 34.2 - Exame formal de Cumprimento de Exigência Técnica (71) FRANKLIN ALMEIDA DO NASCIMENTO (BR/RJ) (74) Protect Marcas e Patentes Ltda. |
| (21) BR 30 2022 002003-6 | Código 34.2 - Exame formal de Cumprimento de Exigência Técnica (71) PORTO FORMAS LTDA (BR/SP) (74) ICAMP MARCAS E PATENTES LTDA |
| (21) BR 30 2022 002193-8 | Código 34.2 - Exame formal de Cumprimento de Exigência Técnica (71) JOHNSON & JOHNSON CONSUMER INC. (US) (74) DANIEL ADVOGADOS (ALT.DE DANIEL & CIA) |
| (21) BR 30 2022 002194-6 | Código 34.2 - Exame formal de Cumprimento de Exigência Técnica (71) JOHNSON & JOHNSON CONSUMER INC. (US) (74) DANIEL ADVOGADOS (ALT.DE DANIEL & CIA) |
| (21) BR 30 2022 002195-4 | Código 34.2 - Exame formal de Cumprimento de Exigência Técnica (71) JOHNSON & JOHNSON CONSUMER INC. (US) (74) DANIEL ADVOGADOS (ALT.DE DANIEL & CIA) |
| (21) BR 30 2022 002196-2 | Código 34.2 - Exame formal de Cumprimento de Exigência Técnica (71) JOHNSON & JOHNSON CONSUMER INC. (US) (74) DANIEL ADVOGADOS (ALT.DE DANIEL & CIA) |
| (21) BR 30 2022 002197-0 | Código 34.2 - Exame formal de Cumprimento de Exigência Técnica (71) JOHNSON & JOHNSON CONSUMER INC. (US) (74) DANIEL ADVOGADOS (ALT.DE DANIEL & CIA) |
| (21) BR 30 2022 002229-2 | Código 34.2 - Exame formal de Cumprimento de Exigência Técnica (71) AUSTRALIAN CONVEYOR COMPONENTS PTY LTD (AU) (74) DANNEMANN, SIEMSEN, BIGLER & IPANEMA MOREIRA |
| (21) BR 30 2022 002380-9 | Código 34.2 - Exame formal de Cumprimento de Exigência Técnica (71) MAR-MAR D.O.O. (HR) (74) KASZNAR LEONARDOS PROPRIEDADE INTELECTUAL |
| (21) BR 30 2022 002984-0 | Código 34.2 - Exame formal de Cumprimento de Exigência Técnica (71) JAU COMERCIAL INDUSTRIAL E SERVIÇOS EIRELI - ME (BR/SP) (74) LOYAL TRADE MARK ASSESSORIA PROPRIEDADE INDUSTRIAL S/C LTDA - ME |
| (21) BR 30 2022 002985-8 | Código 34.2 - Exame formal de Cumprimento de Exigência Técnica (71) PETERFRUT COMERCIAL LTDA (BR/ES) (74) CARLOS ALBERTO DE ALMEIDA RIZZO |

| | |
|---------------------------------|--|
| (21) BR 30 2022 002986-6 | Código 34.2 - Exame formal de Cumprimento de Exigência Técnica (71) PETERFRUT COMERCIAL LTDA (BR/ES) (74) CARLOS ALBERTO DE ALMEIDA RIZZO |
| (21) BR 30 2022 003051-1 | Código 34.2 - Exame formal de Cumprimento de Exigência Técnica (71) BRUNA SIMOES MALUCELLI (BR/PR) (74) VICTOR RENAN DE LIMA |
| (21) BR 30 2022 003190-9 | Código 34.2 - Exame formal de Cumprimento de Exigência Técnica (71) JANE VACCARI DE ABREU SANTIM (BR/SP) |
| (21) BR 30 2022 003267-0 | Código 34.2 - Exame formal de Cumprimento de Exigência Técnica (71) FRANCO MARGONARI LAZZURI (BR/SP) (74) DANNEMANN, SIEMSEN, BIGLER & IPANEMA MOREIRA |
| (21) BR 30 2022 003287-5 | Código 34.2 - Exame formal de Cumprimento de Exigência Técnica (71) ARISTEU DE OLIVEIRA PIRES JUNIOR. (BR/RS) |
| (21) BR 30 2022 003289-1 | Código 34.2 - Exame formal de Cumprimento de Exigência Técnica (71) EDGAR BEZERRA VALENTE NETO (BR/PR) (74) CLAUDEMIR ELIAS CALHEIROS |
| (21) BR 30 2022 003290-5 | Código 34.2 - Exame formal de Cumprimento de Exigência Técnica (71) SANSURE BIOTECH INC. (CN) (74) DAVID DO NASCIMENTO ADVOGADOS ASSOCIADOS |
| (21) BR 30 2022 003292-1 | Código 34.2 - Exame formal de Cumprimento de Exigência Técnica (71) FERRARI S.P.A. (IT) (74) ARIBONI, FABBRI E SCHMIDT SOCIEDADE DE ADVOGADOS |
| (21) BR 30 2022 003294-8 | Código 34.2 - Exame formal de Cumprimento de Exigência Técnica (71) SHENZHEN WEISHIQI TECHNOLOGY CO., LTD. (CN) (74) JULIO GUIDI LIMA DA ROCHA |
| (21) BR 30 2022 003319-7 | Código 34.2 - Exame formal de Cumprimento de Exigência Técnica (71) ELIANA CUTOLO SAMORANO (BR/PR) (74) ANDREZA RODRIGUES DA SILVA |
| (21) BR 30 2022 003334-0 | Código 34.2 - Exame formal de Cumprimento de Exigência Técnica (71) DIONE FRANCIS ANDRADE (BR/ES) (74) WAGNER JOSÉ FAFÁ BORGES |
| (21) BR 30 2022 003336-7 | Código 34.2 - Exame formal de Cumprimento de Exigência Técnica |

| | |
|---------------------------------|---|
| | (71) DIONE FRANCIS ANDRADE (BR/ES) (74) WAGNER JOSÉ FAFÁ BORGES |
| (21) BR 30 2022 003361-8 | Código 34.2 - Exame formal de Cumprimento de Exigência Técnica (71) TERMOTÉCNICA LTDA. (BR/SC) (74) MONTAURY PIMENTA, MACHADO & VIEIRA DE MELLO ADVOGADOS |
| (21) BR 30 2022 003362-6 | Código 34.2 - Exame formal de Cumprimento de Exigência Técnica (71) PPC BROADBAND, INC. (US) (74) VILELA COELHO SOCIEDADE DE ADVOGADOS |
| (21) BR 30 2022 003364-2 | Código 34.2 - Exame formal de Cumprimento de Exigência Técnica (71) TERMOTÉCNICA LTDA. (BR/SC) (74) MONTAURY PIMENTA, MACHADO & VIEIRA DE MELLO ADVOGADOS |
| (21) BR 30 2022 003366-9 | Código 34.2 - Exame formal de Cumprimento de Exigência Técnica (71) TERMOTÉCNICA LTDA. (BR/SC) (74) MONTAURY PIMENTA, MACHADO & VIEIRA DE MELLO ADVOGADOS |
| (21) BR 30 2022 003404-5 | Código 34.2 - Exame formal de Cumprimento de Exigência Técnica (71) RODOLFO MASSAINI INDÚSTRIA, COMÉRCIO E SERVIÇOS DE ARQUITETURA E DESIGN LTDA. (BR/SP) (74) ARIBONI, FABBRI E SCHMIDT SOCIEDADE DE ADVOGADOS |
| (21) BR 30 2022 003405-3 | Código 34.2 - Exame formal de Cumprimento de Exigência Técnica (71) ELTON LUIS GILDO & CIA LTDA (BR/SP) (74) IMPERATUS PROPRIEDADE INDUSTRIAL LTDA |
| (21) BR 30 2022 003418-5 | Código 34.2 - Exame formal de Cumprimento de Exigência Técnica (71) ADÉLIA NEVES (BR/MG) (74) REGISTRO SIMPLIFICADO MARCAS E PATENTES |
| (21) BR 30 2022 003447-9 | Código 34.2 - Exame formal de Cumprimento de Exigência Técnica (71) CONTOUR SLIM FABRICACAO E COMERCIO LTDA (BR/RJ) (74) MAURO RODRIGO VIEIRA |
| (21) BR 30 2022 003464-9 | Código 34.2 - Exame formal de Cumprimento de Exigência Técnica (71) TOWERKING TECH LIMITED (SC) (74) MONTAURY PIMENTA, MACHADO & VIEIRA DE MELLO ADVOGADOS |
| (21) BR 30 2022 003465-7 | Código 34.2 - Exame formal de Cumprimento de Exigência Técnica (71) TOWERKING TECH LIMITED (SC) (74) MONTAURY PIMENTA, MACHADO & VIEIRA DE MELLO ADVOGADOS |

| | |
|---------------------------------|--|
| (21) BR 30 2022 003466-5 | Código 34.2 - Exame formal de Cumprimento de Exigência Técnica (71) TOWERKING TECH LIMITED (SC) (74) MONTAURY PIMENTA, MACHADO & VIEIRA DE MELLO ADVOGADOS |
| (21) BR 30 2022 003467-3 | Código 34.2 - Exame formal de Cumprimento de Exigência Técnica (71) TOWERKING TECH LIMITED (SC) (74) MONTAURY PIMENTA, MACHADO & VIEIRA DE MELLO ADVOGADOS |
| (21) BR 30 2022 003468-1 | Código 34.2 - Exame formal de Cumprimento de Exigência Técnica (71) TOWERKING TECH LIMITED (SC) (74) MONTAURY PIMENTA, MACHADO & VIEIRA DE MELLO ADVOGADOS |
| (21) BR 30 2022 003469-0 | Código 34.2 - Exame formal de Cumprimento de Exigência Técnica (71) TOWERKING TECH LIMITED (SC) (74) MONTAURY PIMENTA, MACHADO & VIEIRA DE MELLO ADVOGADOS |
| (21) BR 30 2022 003471-1 | Código 34.2 - Exame formal de Cumprimento de Exigência Técnica (71) TOWERKING TECH LIMITED (SC) (74) MONTAURY PIMENTA, MACHADO & VIEIRA DE MELLO ADVOGADOS |
| (21) BR 30 2022 003472-0 | Código 34.2 - Exame formal de Cumprimento de Exigência Técnica (71) TOWERKING TECH LIMITED (SC) (74) MONTAURY PIMENTA, MACHADO & VIEIRA DE MELLO ADVOGADOS |
| (21) BR 30 2022 003473-8 | Código 34.2 - Exame formal de Cumprimento de Exigência Técnica (71) TOWERKING TECH LIMITED (SC) (74) MONTAURY PIMENTA, MACHADO & VIEIRA DE MELLO ADVOGADOS |
| (21) BR 30 2022 003474-6 | Código 34.2 - Exame formal de Cumprimento de Exigência Técnica (71) TOWERKING TECH LIMITED (SC) (74) MONTAURY PIMENTA, MACHADO & VIEIRA DE MELLO ADVOGADOS |
| (21) BR 30 2022 003475-4 | Código 34.2 - Exame formal de Cumprimento de Exigência Técnica (71) TOWERKING TECH LIMITED (SC) (74) MONTAURY PIMENTA, MACHADO & VIEIRA DE MELLO ADVOGADOS |
| (21) BR 30 2022 003477-0 | Código 34.2 - Exame formal de Cumprimento de Exigência Técnica (71) TOWERKING TECH LIMITED (SC) (74) MONTAURY PIMENTA, MACHADO & VIEIRA DE MELLO ADVOGADOS |
| (21) BR 30 2022 003478-9 | Código 34.2 - Exame formal de Cumprimento de Exigência Técnica (71) TOWERKING TECH LIMITED (SC) (74) MONTAURY PIMENTA, MACHADO & VIEIRA DE MELLO ADVOGADOS |

| | |
|---------------------------------|--|
| (21) BR 30 2022 003479-7 | Código 34.2 - Exame formal de Cumprimento de Exigência Técnica (71) TOWERKING TECH LIMITED (SC) (74) MONTAURY PIMENTA, MACHADO & VIEIRA DE MELLO ADVOGADOS |
| (21) BR 30 2022 003482-7 | Código 34.2 - Exame formal de Cumprimento de Exigência Técnica (71) TOWERKING TECH LIMITED (SC) (74) MONTAURY PIMENTA, MACHADO & VIEIRA DE MELLO ADVOGADOS |
| (21) BR 30 2022 003484-3 | Código 34.2 - Exame formal de Cumprimento de Exigência Técnica (71) TOWERKING TECH LIMITED (SC) (74) MONTAURY PIMENTA, MACHADO & VIEIRA DE MELLO ADVOGADOS |
| (21) BR 30 2022 003489-4 | Código 34.2 - Exame formal de Cumprimento de Exigência Técnica (71) TOWERKING TECH LIMITED (SC) (74) MONTAURY PIMENTA, MACHADO & VIEIRA DE MELLO ADVOGADOS |
| (21) BR 30 2022 003491-6 | Código 34.2 - Exame formal de Cumprimento de Exigência Técnica (71) TOWERKING TECH LIMITED (SC) (74) MONTAURY PIMENTA, MACHADO & VIEIRA DE MELLO ADVOGADOS |
| (21) BR 30 2022 003493-2 | Código 34.2 - Exame formal de Cumprimento de Exigência Técnica (71) TOWERKING TECH LIMITED (SC) (74) MONTAURY PIMENTA, MACHADO & VIEIRA DE MELLO ADVOGADOS |
| (21) BR 30 2022 003494-0 | Código 34.2 - Exame formal de Cumprimento de Exigência Técnica (71) TOWERKING TECH LIMITED (SC) (74) MONTAURY PIMENTA, MACHADO & VIEIRA DE MELLO ADVOGADOS |
| (21) BR 30 2022 003495-9 | Código 34.2 - Exame formal de Cumprimento de Exigência Técnica (71) TOWERKING TECH LIMITED (SC) (74) MONTAURY PIMENTA, MACHADO & VIEIRA DE MELLO ADVOGADOS |
| (21) BR 30 2022 003497-5 | Código 34.2 - Exame formal de Cumprimento de Exigência Técnica (71) TOWERKING TECH LIMITED (SC) (74) MONTAURY PIMENTA, MACHADO & VIEIRA DE MELLO ADVOGADOS |
| (21) BR 30 2022 003499-1 | Código 34.2 - Exame formal de Cumprimento de Exigência Técnica (71) TOWERKING TECH LIMITED (SC) (74) MONTAURY PIMENTA, MACHADO & VIEIRA DE MELLO ADVOGADOS |
| (21) BR 30 2022 003500-9 | Código 34.2 - Exame formal de Cumprimento de Exigência Técnica (71) TOWERKING TECH LIMITED (SC) (74) MONTAURY PIMENTA, MACHADO & VIEIRA DE MELLO ADVOGADOS |

| | |
|---------------------------------|--|
| (21) BR 30 2022 003502-5 | Código 34.2 - Exame formal de Cumprimento de Exigência Técnica (71) TOWERKING TECH LIMITED (SC) (74) MONTAURY PIMENTA, MACHADO & VIEIRA DE MELLO ADVOGADOS |
| (21) BR 30 2022 003504-1 | Código 34.2 - Exame formal de Cumprimento de Exigência Técnica (71) TOWERKING TECH LIMITED (SC) (74) MONTAURY PIMENTA, MACHADO & VIEIRA DE MELLO ADVOGADOS |
| (21) BR 30 2022 003505-0 | Código 34.2 - Exame formal de Cumprimento de Exigência Técnica (71) TOWERKING TECH LIMITED (SC) (74) MONTAURY PIMENTA, MACHADO & VIEIRA DE MELLO ADVOGADOS |
| (21) BR 30 2022 003506-8 | Código 34.2 - Exame formal de Cumprimento de Exigência Técnica (71) TOWERKING TECH LIMITED (SC) (74) MONTAURY PIMENTA, MACHADO & VIEIRA DE MELLO ADVOGADOS |
| (21) BR 30 2022 003507-6 | Código 34.2 - Exame formal de Cumprimento de Exigência Técnica (71) TOWERKING TECH LIMITED (SC) (74) MONTAURY PIMENTA, MACHADO & VIEIRA DE MELLO ADVOGADOS |
| (21) BR 30 2022 003509-2 | Código 34.2 - Exame formal de Cumprimento de Exigência Técnica (71) TOWERKING TECH LIMITED (SC) (74) MONTAURY PIMENTA, MACHADO & VIEIRA DE MELLO ADVOGADOS |
| (21) BR 30 2022 003510-6 | Código 34.2 - Exame formal de Cumprimento de Exigência Técnica (71) TOWERKING TECH LIMITED (SC) (74) MONTAURY PIMENTA, MACHADO & VIEIRA DE MELLO ADVOGADOS |
| (21) BR 30 2022 003512-2 | Código 34.2 - Exame formal de Cumprimento de Exigência Técnica (71) TOWERKING TECH LIMITED (SC) (74) MONTAURY PIMENTA, MACHADO & VIEIRA DE MELLO ADVOGADOS |
| (21) BR 30 2022 003517-3 | Código 34.2 - Exame formal de Cumprimento de Exigência Técnica (71) SODASTREAM INDUSTRIES LTD. (IL) (74) DAVID DO NASCIMENTO ADVOGADOS ASSOCIADOS |
| (21) BR 30 2022 003518-1 | Código 34.2 - Exame formal de Cumprimento de Exigência Técnica (71) SANDRO TESSARI (BR/SC) (74) Catiane Zini Borela |
| (21) BR 30 2022 003520-3 | Código 34.2 - Exame formal de Cumprimento de Exigência Técnica (71) MONTRES TUDOR SA (CH) (74) CUSTODIO DE ALMEIDA & CIA. |

| | |
|---------------------------------|---|
| (21) BR 30 2022 003526-2 | Código 34.2 - Exame formal de Cumprimento de Exigência Técnica (71) EDER ABREU HUTTNER (BR/RS) (74) EVERTON VICTÓRIO PIRES |
| (21) BR 30 2022 003530-0 | Código 34.2 - Exame formal de Cumprimento de Exigência Técnica (71) MONTRES TUDOR SA (CH) (74) CUSTODIO DE ALMEIDA & CIA. |
| (21) BR 30 2022 003532-7 | Código 34.2 - Exame formal de Cumprimento de Exigência Técnica (71) ANDRE DA SILVA SOARES (BR/PR) (74) DR.JAIRO GOMES SILVA HATO DE ALMEIDA- CLICKMARCAS |
| (21) BR 30 2022 003534-3 | Código 34.2 - Exame formal de Cumprimento de Exigência Técnica (71) TRYMAX INDUSTRIA E COMERCIO DE ARTEFATOS CIMENTICIOS EIRELI (BR/RS) |
| (21) BR 30 2022 003535-1 | Código 34.2 - Exame formal de Cumprimento de Exigência Técnica (71) TRYMAX INDUSTRIA E COMERCIO DE ARTEFATOS CIMENTICIOS EIRELI (BR/RS) |
| (21) BR 30 2022 003536-0 | Código 34.2 - Exame formal de Cumprimento de Exigência Técnica (71) SCALENO CALÇADOS EIRELI (BR/MG) (74) DAIMOND MARCAS E PATENTES LTDA |
| (21) BR 30 2022 003537-8 | Código 34.2 - Exame formal de Cumprimento de Exigência Técnica (71) FRANCCINO MOVEIS LTDA (BR/MG) (74) DAIMOND MARCAS E PATENTES LTDA |
| (21) BR 30 2022 003542-4 | Código 34.2 - Exame formal de Cumprimento de Exigência Técnica (71) UNIVERSIDADE ESTADUAL DE LONDRINA (BR/PR) |
| (21) BR 30 2022 003544-0 | Código 34.2 - Exame formal de Cumprimento de Exigência Técnica (71) AUTO ADESIVOS PARANA S.A (BR/PR) (74) VIVIANNE FRANCO ARAUJO |
| (21) BR 30 2022 003546-7 | Código 34.2 - Exame formal de Cumprimento de Exigência Técnica (71) HYUNDAI MOTOR COMPANY (KR) ; KIA CORPORATION (KR) (74) DANIEL ADVOGADOS (ALT.DE DANIEL & CIA) |
| (21) BR 30 2022 003564-5 | Código 34.2 - Exame formal de Cumprimento de Exigência Técnica (71) WILSON ROBERTO BERGAMO (BR/SP) ; MARCOS ERNICA (BR/SP) ; CLAUDIR POLETTTO (BR/SP) |
| (21) BR 30 2022 003568-8 | Código 34.2 - Exame formal de Cumprimento de Exigência Técnica |

| | |
|---------------------------------|---|
| | (71) WILSON ROBERTO BERGAMO (BR/SP) ; MARCOS ERNICA (BR/SP) ; CLAUDIR POLETTO (BR/SP) |
| (21) BR 30 2022 003585-8 | Código 34.2 - Exame formal de Cumprimento de Exigência Técnica (71) JULIANA TORRES WOLDT (BR/MG) ; KURT MARTIN WOLDT (BR/MG) (74) REGISTRO SIMPLIFICADO MARCAS E PATENTES |
| (21) BR 30 2022 003586-6 | Código 34.2 - Exame formal de Cumprimento de Exigência Técnica (71) AUTO ADESIVOS PARANA S.A (BR/PR) (74) VIVIANNE FRANCO ARAUJO |
| (21) BR 30 2022 003587-4 | Código 34.2 - Exame formal de Cumprimento de Exigência Técnica (71) AUTO ADESIVOS PARANA S.A (BR/PR) (74) VIVIANNE FRANCO ARAUJO |
| (21) BR 30 2022 003588-2 | Código 34.2 - Exame formal de Cumprimento de Exigência Técnica (71) AUTO ADESIVOS PARANA S.A (BR/PR) (74) VIVIANNE FRANCO ARAUJO |
| (21) BR 30 2022 003591-2 | Código 34.2 - Exame formal de Cumprimento de Exigência Técnica (71) AUTO ADESIVOS PARANA S.A (BR/PR) (74) VIVIANNE FRANCO ARAUJO |
| (21) BR 30 2022 003600-5 | Código 34.2 - Exame formal de Cumprimento de Exigência Técnica (71) MARILDO PARISE (BR/RS) (74) CREAÇÃO MARCAS E PATENTES LTDA. |
| (21) BR 30 2022 003617-0 | Código 34.2 - Exame formal de Cumprimento de Exigência Técnica (71) HITACHI ENERGY SWITZERLAND AG (CH) (74) DANNEMANN, SIEMSEN, BIGLER & IPANEMA MOREIRA |
| (21) BR 30 2022 003620-0 | Código 34.2 - Exame formal de Cumprimento de Exigência Técnica (71) STUDIOELA ECOMMERCE LTDA (BR/ES) (74) CIMPLER SERVICOS EM PROPRIEDADE INDUSTRIAL LTDA |
| (21) BR 30 2022 003621-8 | Código 34.2 - Exame formal de Cumprimento de Exigência Técnica (71) NATHÁLIA JORGE TOLENTINO (BR/GO) |
| (21) BR 30 2022 003628-5 | Código 34.2 - Exame formal de Cumprimento de Exigência Técnica (71) COMÉRCIO E IMPORTAÇÃO SERTIC LTDA. (BR/SP) (74) Francisco de Souza Ferreira Filho |
| (21) BR 30 2022 003631-5 | Código 34.2 - Exame formal de Cumprimento de Exigência Técnica (71) COMÉRCIO E IMPORTAÇÃO SERTIC LTDA. (BR/SP) |

| | |
|--|--|
| | (74) Francisco de Souza Ferreira Filho |
|--|--|

| | |
|---------------------------------|--|
| (21) BR 30 2022 003636-6 | Código 34.2 - Exame formal de Cumprimento de Exigência Técnica (71) MAURICIO BALBINOT (BR/RS) (74) SKO OYARZÁBAL MARCAS E PATENTES SOCIEDADE SIMPLES LTDA. |
|---------------------------------|--|

| | |
|---------------------------------|---|
| (21) BR 30 2022 003638-2 | Código 34.2 - Exame formal de Cumprimento de Exigência Técnica (71) GRENDENE S.A. (BR/CE) (74) REMER VILLAÇA & NOGUEIRA ASSESSORIA E CONSULTORIA DE PROP. INTELECTUAL S/S LTDA. |
|---------------------------------|---|

| | |
|---------------------------------|--|
| (21) BR 30 2022 003644-7 | Código 34.2 - Exame formal de Cumprimento de Exigência Técnica (71) TELEFONICA DIGITAL ESPAÑA, S.L.U. (ES) (74) DAVID DO NASCIMENTO ADVOGADOS ASSOCIADOS |
|---------------------------------|--|

| | |
|---------------------------------|--|
| (21) BR 30 2022 003645-5 | Código 34.2 - Exame formal de Cumprimento de Exigência Técnica (71) TELEFONICA DIGITAL ESPAÑA, S.L.U. (ES) (74) DAVID DO NASCIMENTO ADVOGADOS ASSOCIADOS |
|---------------------------------|--|

| | |
|---------------------------------|--|
| (21) BR 30 2022 003646-3 | Código 34.2 - Exame formal de Cumprimento de Exigência Técnica (71) PARTSFOX COMERCIO DE PECAS E ACESSORIOS DE EQUIPAMENTOS ELETRICOS LTDA (BR/SP) (74) ICAMP MARCAS E PATENTES LTDA |
|---------------------------------|--|

| | |
|---------------------------------|--|
| (21) BR 30 2022 003647-1 | Código 34.2 - Exame formal de Cumprimento de Exigência Técnica (71) PARTSFOX COMERCIO DE PECAS E ACESSORIOS DE EQUIPAMENTOS ELETRICOS LTDA (BR/SP) (74) ICAMP MARCAS E PATENTES LTDA |
|---------------------------------|--|

| | |
|---------------------------------|--|
| (21) BR 30 2022 003648-0 | Código 34.2 - Exame formal de Cumprimento de Exigência Técnica (71) ALUR MEDICAL LTDA. (BR/RS) (74) LEALVI MARCAS E PATENTES LTDA. |
|---------------------------------|--|

| | |
|---------------------------------|--|
| (21) BR 30 2022 003649-8 | Código 34.2 - Exame formal de Cumprimento de Exigência Técnica (71) ALUR MEDICAL LTDA. (BR/RS) (74) LEALVI MARCAS E PATENTES LTDA. |
|---------------------------------|--|

| | |
|---------------------------------|---|
| (21) BR 30 2022 003663-3 | Código 34.2 - Exame formal de Cumprimento de Exigência Técnica (71) GALVAN INDUSTRIA E COMERCIO DE PISCINAS EIRELI (BR/RS) (74) ROGINALDO FABIANO DA SILVEIRA |
|---------------------------------|---|

| | |
|---------------------------------|--|
| (21) BR 30 2022 003664-1 | Código 34.2 - Exame formal de Cumprimento de Exigência Técnica (71) FAVA - AGRO COMERCIAL LTDA. (BR/SP) (74) ABM ASSESSORIA BRASILEIRA DE MARCAS LTDA. |
|---------------------------------|--|

| | |
|---------------------------------|--|
| (21) BR 30 2022 003665-0 | Código 34.2 - Exame formal de Cumprimento de Exigência Técnica (71) ELZA TAVARES MALAVAZI (BR/SP) (74) Algo Alliance Assessoria em Propriedade Intelectual Ltda. |
| (21) BR 30 2022 003667-6 | Código 34.2 - Exame formal de Cumprimento de Exigência Técnica (71) CAROLINE SOARES DE OLIVEIRA PINELLI (BR/SP) (74) Algo Alliance Assessoria em Propriedade Intelectual Ltda. |
| (21) BR 30 2022 003668-4 | Código 34.2 - Exame formal de Cumprimento de Exigência Técnica (71) CAROLINE SOARES DE OLIVEIRA PINELLI (BR/SP) (74) Algo Alliance Assessoria em Propriedade Intelectual Ltda. |
| (21) BR 30 2022 003669-2 | Código 34.2 - Exame formal de Cumprimento de Exigência Técnica (71) ROBSON DOS SANTOS GONÇALVES (BR/CE) (74) PAULO CESAR DE OLIVEIRA |
| (21) BR 30 2022 003670-6 | Código 34.2 - Exame formal de Cumprimento de Exigência Técnica (71) MK ELETRODOMESTICOS MONDIAL S.A (BR/BA) (74) VANDRÉ CAVALCANTE BITTENCOURT TORRES |
| (21) BR 30 2022 003671-4 | Código 34.2 - Exame formal de Cumprimento de Exigência Técnica (71) MK ELETRODOMESTICOS MONDIAL S.A (BR/BA) (74) VANDRÉ CAVALCANTE BITTENCOURT TORRES |

Código 38 - Outros Recursos

Notificação de interposição de recurso ao Presidente do INPI contra a decisão proferida pela Diretoria, objetivando o reexame da matéria. Desta data corre o prazo de 60 (sessenta) dias para apresentação de contrarrazões por qualquer Interessado. Poderá ser requerida cópia do recurso com o peticionamento do serviço 824 - cópia reprográfica simples.

(11) BR 30 2018 002940-2

Código 38 - Outros Recursos

(22) 06/07/2018

(71) SHENZHEN SHOKZ CO., LTD. (CN)

(74) PERANDIN SOCIEDADE DE ADVOGADOS

Recurso contra a perda de prioridade: Pet. (WB) 870190001933, de 7/1/2019.



Código 39 - Concessão do Registro

Concessão do registro de desenho industrial. O certificado de registro está disponível no portal do INPI. Desta data corre o prazo de 5 (cinco) anos para interposição de nulidade administrativa por qualquer interessado (Art.113 § 1º da LPI). Os efeitos da concessão serão suspensos caso o pedido de nulidade seja interposto no prazo de 60 (sessenta) dias, contados da data da concessão.

(11) BR 30 2022 004960-3



Código 39 - Concessão do Registro

(22) 13/09/2022

(15) 25/10/2022

(45) 25/10/2022

(52) 06-06

(54) CONFIGURAÇÃO APLICADA A/EM CADEIRA

(73) TRINO COMERCIAL LTDA - EPP (BR/SP)

(72) TADEU ÉRICO DOS SANTOS PAISAN

(74) ICAMP MARCAS E PATENTES LTDA

10 (dez) anos contados a partir de 13/09/2022, mediante o recolhimento da taxa quinquenal de manutenção (Artigos 119 e 120 da LPI) e observadas as demais condições legais.

(11) BR 30 2022 004971-9



Código 39 - Concessão do Registro

(22) 14/09/2022

(15) 25/10/2022

(45) 25/10/2022

(52) 09-01

(54) CONFIGURAÇÃO APLICADA A/EM FRASCO.

(73) LM CASTRO LTDA (BR/SP)

(72) LUCAS MARTINS DE CASTRO

(74) VILAGE MARCAS E PATENTES LTDA

10 (dez) anos contados a partir de 14/09/2022, mediante o recolhimento da taxa quinquenal de manutenção (Artigos 119 e 120 da LPI) e observadas as demais condições legais.

(11) BR 30 2022 004973-5

Código 39 - Concessão do Registro

(22) 14/09/2022

(15) 25/10/2022

(45) 25/10/2022

(52) 09-09

(54) CONFIGURAÇÃO APLICADA A/EM LIXEIRA

(73) SOLUZ INDÚSTRIA E COMÉRCIO LTDA (BR/SC)

(72) NICOLLY LONGO



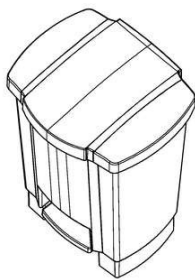

(74) Licks Advogados

10 (dez) anos contados a partir de 14/09/2022, mediante o recolhimento da taxa quinquenal de manutenção (Artigos 119 e 120 da LPI) e observadas as demais condições legais.

(11) BR 30 2022 004990-5

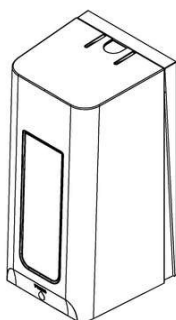

Código 39 - Concessão do Registro

(22) 14/09/2022

(15) 25/10/2022

(45) 25/10/2022

(52) 07-09

(54) CONFIGURAÇÃO APLICADA A/EM DISPENSADOR.

(73) GOEDERT LTDA. (BR/SC)

(72) EVERTON LUIS GOEDERT

(74) POLI ADVOGADOS ASSOCIADOS

10 (dez) anos contados a partir de 14/09/2022, mediante o recolhimento da taxa quinquenal de manutenção (Artigos 119 e 120 da LPI) e observadas as demais condições legais.

(11) BR 30 2022 004991-3

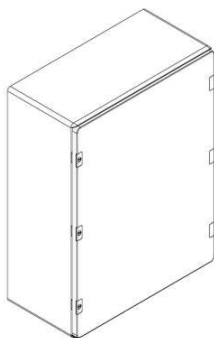

Código 39 - Concessão do Registro

(22) 14/09/2022

(15) 25/10/2022

(45) 25/10/2022

(52) 25-01

(54) CONFIGURAÇÃO APLICADA A/EM PAINEL PARA COMPONENTES ELÉTRICOS.

(73) ALEXANDRE BRUM (BR/SP)

(72) ALEXANDRE BRUM

(74) VILAGE MARCAS E PATENTES LTDA

10 (dez) anos contados a partir de 14/09/2022, mediante o recolhimento da taxa quinquenal de manutenção (Artigos 119 e 120 da LPI) e observadas as demais condições legais.

(11) BR 30 2022 004992-1

Código 39 - Concessão do Registro

(22) 14/09/2022

(15) 25/10/2022

(45) 25/10/2022

(52) 25-01

(54) CONFIGURAÇÃO APLICADA A/EM PAINEL PARA COMPONENTES



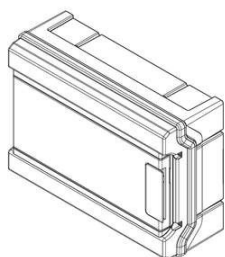

ELÉTRICOS.

(73) ALEXANDRE BRUM (BR/SP)

(72) ALEXANDRE BRUM

(74) VILAGE MARCAS E PATENTES LTDA

10 (dez) anos contados a partir de 14/09/2022, mediante o recolhimento da taxa quinquenal de manutenção (Artigos 119 e 120 da LPI) e observadas as demais condições legais.

(11) BR 30 2022 004994-8

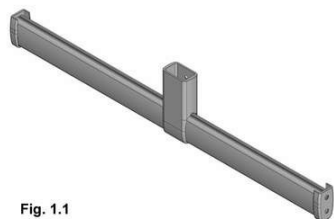

Fig. 1.1

Código 39 - Concessão do Registro

(22) 14/09/2022

(15) 25/10/2022

(45) 25/10/2022

(52) 06-06

(54) CONFIGURAÇÃO APLICADA A/EM CABIDEIRO

(73) FÁBRICA DE MÓVEIS FLORENSE LTDA (BR/RS)

(72) ROBERTA CASTELLAN

(74) SKO OYARZÁBAL MARCAS E PATENTES SOCIEDADE SIMPLES LTDA.

10 (dez) anos contados a partir de 14/09/2022, mediante o recolhimento da taxa quinquenal de manutenção (Artigos 119 e 120 da LPI) e observadas as demais condições legais.

(11) BR 30 2022 004995-6

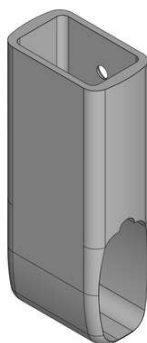

Código 39 - Concessão do Registro

(22) 14/09/2022

(15) 25/10/2022

(45) 25/10/2022

(52) 06-06

(54) CONFIGURAÇÃO APLICADA A/EM SUPORTE DE CABIDEIRO

(73) FÁBRICA DE MÓVEIS FLORENSE LTDA (BR/RS)

(72) ROBERTA CASTELLAN

(74) SKO OYARZÁBAL MARCAS E PATENTES SOCIEDADE SIMPLES LTDA.

10 (dez) anos contados a partir de 14/09/2022, mediante o recolhimento da taxa quinquenal de manutenção (Artigos 119 e 120 da LPI) e observadas as demais condições legais.

(11) BR 30 2022 005298-1

Código 39 - Concessão do Registro

(22) 28/09/2022

(15) 25/10/2022

(45) 25/10/2022

(52) 12-12

(54) CONFIGURAÇÃO APLICADA A/EM CADEIRA DE RODAS

(73) ORTOBRAS IND E COM DE ORTOPEDIA LTDA (BR/RS)



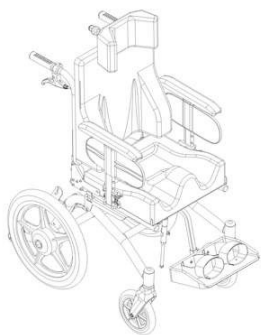

(72) RICARDO HUMMEL

(74) LEÃO PROPRIEDADE INTELECTUAL

10 (dez) anos contados a partir de 28/09/2022, mediante o recolhimento da taxa quinquenal de manutenção (Artigos 119 e 120 da LPI) e observadas as demais condições legais.

(11) BR 30 2022 005299-0

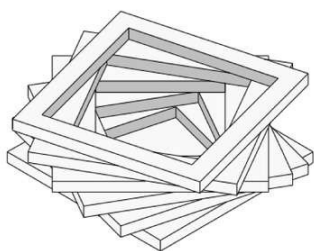

Código 39 - Concessão do Registro

(22) 28/09/2022

(15) 25/10/2022

(45) 25/10/2022

(52) 14-01

(54) CONFIGURAÇÃO APLICADA A/EM CAIXA ACÚSTICA

(73) UNIVERSIDADE FEDERAL DE UBERLÂNDIA (BR/MG)

(72) ALINE TEIXEIRA SOUZA SILVA; KAROLINE OLIVEIRA BODART; JULIE SISTEROLLI LUDOLF DE MELLO; FÁBIO REIS DE SOUZA

10 (dez) anos contados a partir de 28/09/2022, mediante o recolhimento da taxa quinquenal de manutenção (Artigos 119 e 120 da LPI) e observadas as demais condições legais.

(11) BR 30 2022 005301-5

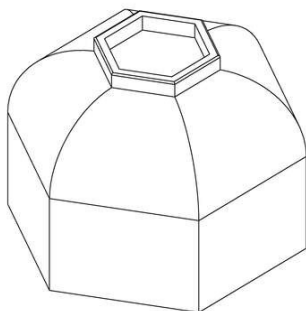

Código 39 - Concessão do Registro

(22) 28/09/2022

(15) 25/10/2022

(45) 25/10/2022

(52) 21-01

(54) CONFIGURAÇÃO APLICADA A/EM BRINQUEDO

(73) GMAC NEGÓCIOS LTDA (BR/PR)

(72) MAICON ROBERTO ALVES CORDEIRO

(74) FELIPE FELIMAN CAMARGO

10 (dez) anos contados a partir de 28/09/2022, mediante o recolhimento da taxa quinquenal de manutenção (Artigos 119 e 120 da LPI) e observadas as demais condições legais.

(11) BR 30 2022 005302-3

Código 39 - Concessão do Registro

(22) 28/09/2022

(15) 25/10/2022

(45) 25/10/2022

(52) 21-01

(54) CONFIGURAÇÃO APLICADA A/EM BRINQUEDO

(73) GMAC NEGÓCIOS LTDA (BR/PR)



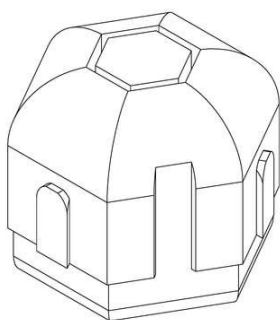

(72) MAICON ROBERTO ALVES CORDEIRO

(74) FELIPE FELIMAN CAMARGO

10 (dez) anos contados a partir de 28/09/2022, mediante o recolhimento da taxa quinquenal de manutenção (Artigos 119 e 120 da LPI) e observadas as demais condições legais.

(11) BR 30 2022 005304-0



Código 39 - Concessão do Registro

(22) 28/09/2022

(15) 25/10/2022

(45) 25/10/2022

(52) 06-01

(54) CONFIGURAÇÃO APLICADA A/EM POLTRONA

(73) JADERSON DE ALMEIDA (BR/SC)

(72) JADERSON DE ALMEIDA

10 (dez) anos contados a partir de 28/09/2022, mediante o recolhimento da taxa quinquenal de manutenção (Artigos 119 e 120 da LPI) e observadas as demais condições legais.

(11) BR 30 2022 005305-8

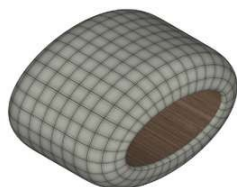

Código 39 - Concessão do Registro

(22) 28/09/2022

(15) 25/10/2022

(45) 25/10/2022

(52) 06-01

(54) CONFIGURAÇÃO APLICADA A/EM PUFF

(73) JADERSON DE ALMEIDA (BR/SC)

(72) JADERSON DE ALMEIDA

10 (dez) anos contados a partir de 28/09/2022, mediante o recolhimento da taxa quinquenal de manutenção (Artigos 119 e 120 da LPI) e observadas as demais condições legais.

(11) BR 30 2022 005307-4



Código 39 - Concessão do Registro

(22) 28/09/2022

(15) 25/10/2022

(45) 25/10/2022

(52) 06-04

(54) CONFIGURAÇÃO APLICADA A/EM RACK

(73) JADERSON DE ALMEIDA (BR/SC)

(72) JADERSON DE ALMEIDA

10 (dez) anos contados a partir de 28/09/2022, mediante o recolhimento da taxa



quinquenal de manutenção (Artigos 119 e 120 da LPI) e observadas as demais condições legais.

(11) BR 30 2022 005308-2



Código 39 - Concessão do Registro

(22) 28/09/2022

(15) 25/10/2022

(45) 25/10/2022

(52) 02-01

(54) CONFIGURAÇÃO APLICADA A/EM SUTIÃ MODELADOR
PÓS-CIRÚRGICO

(73) UBALDO RABELO SILVANO DO AMARAL (BR/GO)

(72) UBALDO RABELO SILVANO DO AMARAL

(74) ALLAN DIEGO SANTOS

10 (dez) anos contados a partir de 28/09/2022, mediante o recolhimento da taxa quinquenal de manutenção (Artigos 119 e 120 da LPI) e observadas as demais condições legais.

(11) BR 30 2022 005309-0



Código 39 - Concessão do Registro

(22) 28/09/2022

(15) 25/10/2022

(45) 25/10/2022

(52) 06-99

(54) CONFIGURAÇÃO APLICADA A/EM REVISTEIRO

(73) JADERSON DE ALMEIDA (BR/SC)

(72) JADERSON DE ALMEIDA

10 (dez) anos contados a partir de 28/09/2022, mediante o recolhimento da taxa quinquenal de manutenção (Artigos 119 e 120 da LPI) e observadas as demais condições legais.

(11) BR 30 2022 005311-2



Código 39 - Concessão do Registro

(22) 28/09/2022

(15) 25/10/2022

(45) 25/10/2022

(52) 02-01

(54) CONFIGURAÇÃO APLICADA A/EM MACACÃO MODELADOR
PÓS-CIRÚRGICO

(73) UBALDO RABELO SILVANO DO AMARAL (BR/GO)

(72) UBALDO RABELO SILVANO DO AMARAL

(74) ALLAN DIEGO SANTOS

10 (dez) anos contados a partir de 28/09/2022, mediante o recolhimento da taxa quinquenal de manutenção (Artigos 119 e 120 da LPI) e observadas as demais



condições legais.

(11) BR 30 2022 005312-0



Código 39 - Concessão do Registro

(22) 28/09/2022

(15) 25/10/2022

(45) 25/10/2022

(52) 02-01

(54) CONFIGURAÇÃO APLICADA A/EM CINTA MODELADORA
PÓS-CIRÚRGICA

(73) UBALDO RABELO SILVANO DO AMARAL (BR/GO)

(72) UBALDO RABELO SILVANO DO AMARAL

(74) ALLAN DIEGO SANTOS

10 (dez) anos contados a partir de 28/09/2022, mediante o recolhimento da taxa quinquenal de manutenção (Artigos 119 e 120 da LPI) e observadas as demais condições legais.

(11) BR 30 2022 005314-7



Código 39 - Concessão do Registro

(22) 28/09/2022

(15) 25/10/2022

(45) 25/10/2022

(52) 06-04

(54) CONFIGURAÇÃO APLICADA A/EM ESTANTE

(73) JADERSON DE ALMEIDA (BR/SC)

(72) JADERSON DE ALMEIDA

10 (dez) anos contados a partir de 28/09/2022, mediante o recolhimento da taxa quinquenal de manutenção (Artigos 119 e 120 da LPI) e observadas as demais condições legais.

(11) BR 30 2022 005315-5

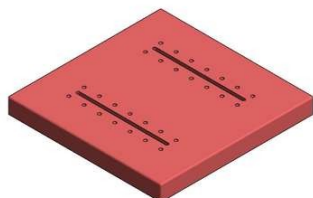

Código 39 - Concessão do Registro

(22) 28/09/2022

(15) 25/10/2022

(45) 25/10/2022

(52) 19-07

(54) CONFIGURAÇÃO APLICADA A/EM PLACA PARA SIMULAÇÃO DE
SUTURA

(73) REGIS LUIZ SABIÁ DE MOURA (BR/CE)

(72) REGIS LUIZ SABIÁ DE MOURA

(74) BRENO SILVA CORREA

10 (dez) anos contados a partir de 28/09/2022, mediante o recolhimento da taxa quinquenal de manutenção (Artigos 119 e 120 da LPI) e observadas as demais condições legais.



(11) BR 30 2022 005316-3

Código 39 - Concessão do Registro

(22) 28/09/2022

(15) 25/10/2022

(45) 25/10/2022

(52) 24-01

(54) CONFIGURAÇÃO APLICADA A/EM AMBULATÓRIO MÓVEL

(73) AUTOLABOR INDÚSTRIA E COMÉRCIO LTDA. (BR/SC)

(72) ADO TADEU VELHO VIEIRA

(74) LENICE DOS SANTOS MARINO

10 (dez) anos contados a partir de 28/09/2022, mediante o recolhimento da taxa quinquenal de manutenção (Artigos 119 e 120 da LPI) e observadas as demais condições legais.

(11) BR 30 2022 005317-1

Código 39 - Concessão do Registro

(22) 28/09/2022

(15) 25/10/2022

(45) 25/10/2022

(52) 15-03

(54) CONFIGURAÇÃO APLICADA A/EM DESCOMPACTADOR DE SOLO

(73) SILMO LOURENÇO DE AVILA (BR/RS)

(72) SILMO LOURENÇO DE AVILA

(74) SKO OYARZÁBAL MARCAS E PATENTES SOCIEDADE SIMPLES LTDA.

10 (dez) anos contados a partir de 28/09/2022, mediante o recolhimento da taxa quinquenal de manutenção (Artigos 119 e 120 da LPI) e observadas as demais condições legais.

Código 44 - Extinção - Art. 119 inciso III da LPI

Notificação da extinção do registro de desenho industrial pela falta de pagamento da retribuição prevista nos Arts. 108 e 120 da LPI.

(11) BR 30 2013 002810-0

Código 44 - Extinção - Art. 119 inciso III da LPI
(15) 12/01/2016
(73) GUILHERME CARLONI SIMOCELI (BR/SP)
(74) SPI MARCAS & PATENTES S/C LTDA.
Registro extinto a contar de 15/06/2018.

(11) BR 30 2016 005551-3

Código 44 - Extinção - Art. 119 inciso III da LPI
(15) 24/10/2017
(73) GUILHERME CARLONI SIMOCELI (BR/SP)
(74) SPI - Marcas e Patentes S/C Ltda.
Registro extinto a contar de 01/12/2021.

(11) DI 6200047-0

Código 44 - Extinção - Art. 119 inciso III da LPI
(15) 04/06/2002
(73) The Procter & Gamble (US)
(74) DANNEMANN, SIEMSEN, BIGLER & IPANEMA MOREIRA
Registro extinto a contar de 17/01/2022.

(11) DI 6200063-2

Código 44 - Extinção - Art. 119 inciso III da LPI
(15) 17/12/2002
(73) Urias Francisco Cintra (BR/SP)
(74) Beérre Assessoria Empresarial S/C Ltda.
Registro extinto a contar de 17/01/2022.

(11) DI 6200064-0

Código 44 - Extinção - Art. 119 inciso III da LPI
(15) 09/07/2002
(73) Urias Francisco Cintra (BR/SP)
(74) Beérre Assessoria Empresarial S/C Ltda
Registro extinto a contar de 17/01/2022.

(11) DI 6200065-9

Código 44 - Extinção - Art. 119 inciso III da LPI
(15) 02/07/2002
(73) Urias Francisco Cintra (BR/SP)
(74) Beérre Assessoria Empresarial S/C Ltda
Registro extinto a contar de 17/01/2022.

(11) DI 6200174-4

Código 44 - Extinção - Art. 119 inciso III da LPI
(15) 11/06/2002



(73) 3M do Brasil Ltda (BR/SP)
(74) Waldemar do Nascimento
Registro extinto a contar de 29/01/2022.

(11) DI 6700032-0 Código 44 - Extinção - Art. 119 inciso III da LPI
(15) 19/06/2007
(73) Robert Bosch Limitada (BR/SP)
(74) Dannemann, Siemsen, Bigbler & Ipanema Moreira
Registro extinto a contar de 20/01/2022.

(11) DI 6700037-1 Código 44 - Extinção - Art. 119 inciso III da LPI
(15) 10/07/2007
(73) Robert Bosch Limitada (BR/SP)
(74) Dannemann , Siemsen, Bigler & Ipanema Moreira
Registro extinto a contar de 20/01/2022.

(11) DI 6700040-1 Código 44 - Extinção - Art. 119 inciso III da LPI
(15) 06/11/2007
(73) REXNORD BRASIL SISTEMAS DE TRANSMISSÃO E MOVIMENTAÇÃO LTDA. (BR/RS)
(74) LEÃO PROPRIEDADE INTELECTUAL
Registro extinto a contar de 18/01/2022.

(11) DI 6700045-2 Código 44 - Extinção - Art. 119 inciso III da LPI
(15) 10/07/2007
(73) Zeit Comércio e Montagem de Equipamentos Eletrônicos Ltda (BR/PR) ; Zeit Comércio e Montagem de Equipamentos Eletrônicos Ltda (BR/PR)
(74) Senior's Marcas e Patentes Ltda
Registro extinto a contar de 18/01/2022.

(11) DI 6700103-3 Código 44 - Extinção - Art. 119 inciso III da LPI
(15) 15/01/2008
(73) RECKITT BENCKISER FINISH B.V. (NL)
(74) Di Blasi, Parente, S. G. & Associados
Registro extinto a contar de 27/01/2022.

(11) DI 6700104-1 Código 44 - Extinção - Art. 119 inciso III da LPI
(15) 15/12/2009
(73) RECKITT BENCKISER FINISH B.V. (NL)
(74) Di Blasi, Parente, S. G. & Associados
Registro extinto a contar de 27/01/2022.

(11) DI 6700105-0 Código 44 - Extinção - Art. 119 inciso III da LPI
(15) 06/11/2007



(73) RECKITT BENCKISER FINISH B.V. (NL)
(74) Di Blasi, Parente, S.G. & Associados
Registro extinto a contar de 27/01/2022.

(11) DI 6700106-8 Código 44 - Extinção - Art. 119 inciso III da LPI
(15) 09/10/2007
(73) Reckitt Benckiser (UK) Limited (GB)
(74) Di Blasi, Parente, S. Garcia & Associados
Registro extinto a contar de 27/01/2022.

(11) DI 6700107-6 Código 44 - Extinção - Art. 119 inciso III da LPI
(15) 09/10/2007
(73) Reckitt Benckiser (UK) Limited (GB)
(74) Di Blasi, Parente, S. Garcia & Associados
Registro extinto a contar de 27/01/2022.

(11) DI 6700125-4 Código 44 - Extinção - Art. 119 inciso III da LPI
(15) 10/07/2007
(73) RECKITT BENCKISER FINISH B.V. (NL)
(74) Di Blasi, Parente, S. G. & Associados
Registro extinto a contar de 27/01/2022.

(11) DI 6700138-6 Código 44 - Extinção - Art. 119 inciso III da LPI
(15) 26/06/2007
(73) ADC Gmbh (DE)
(74) Dannemann, Siemsen, Bigler & Ipanema Moreira
Registro extinto a contar de 25/01/2022.

(11) DI 6700154-8 Código 44 - Extinção - Art. 119 inciso III da LPI
(15) 06/11/2007
(73) Perfilline Componentes Metálicos Ltda (BR/RS)
(74) Marpa Cons. e Asses. Empresarial Ltda
Registro extinto a contar de 01/02/2022.

(11) DI 6700189-0 Código 44 - Extinção - Art. 119 inciso III da LPI
(15) 10/07/2007
(73) Unilever N.V (NL)
(74) Alexandre Fukuda Yamashita
Registro extinto a contar de 27/01/2022.

(11) DI 6700199-8 Código 44 - Extinção - Art. 119 inciso III da LPI
(15) 17/07/2007
(73) Leonardo Arcuri Neto (BR/SP)
(74) Excel Marcas e Patentes Ltda



Registro extinto a contar de 27/01/2022.

(11) DI 6700201-3

Código 44 - Extinção - Art. 119 inciso III da LPI
(15) 10/07/2007
(73) Orlando Rodriguez Martinez (BR/SP)
(74) Joel Ribeiro do Prado
Registro extinto a contar de 24/01/2022.

(11) DI 6700226-9

Código 44 - Extinção - Art. 119 inciso III da LPI
(15) 26/06/2007
(73) Nifco Inc. (JP)
(74) Di Blasi, Parente, S. G & Associados
Registro extinto a contar de 31/01/2022.

(11) DI 6700227-7

Código 44 - Extinção - Art. 119 inciso III da LPI
(15) 26/06/2007
(73) Honda Motor CO., LTD. (JP)
(74) Dannemann, Siemsen, Bigler & Ipanema Moreira
Registro extinto a contar de 01/02/2022.

(11) DI 6700235-8

Código 44 - Extinção - Art. 119 inciso III da LPI
(15) 08/01/2008
(73) Pierre Fabre Medicament (FR)
(74) Momsen, Leonardos & Cia
Registro extinto a contar de 31/01/2022.

(11) DI 6700263-3

Código 44 - Extinção - Art. 119 inciso III da LPI
(15) 26/06/2007
(73) Roca Sanitario, S.A (ES)
(74) Francisco Celso Nogueira Rodrigues
Registro extinto a contar de 20/01/2022.

(11) DI 6700264-1

Código 44 - Extinção - Art. 119 inciso III da LPI
(15) 26/06/2007
(73) Roca Sanitario, S.A (ES)
(74) Francisco Celso Nogueira Rodrigues
Registro extinto a contar de 20/01/2022.

(11) DI 6700266-8

Código 44 - Extinção - Art. 119 inciso III da LPI
(15) 26/06/2007
(73) Roca Sanitario, S.A (ES)
(74) Francisco Celso Nogueira Rodrigues
Registro extinto a contar de 20/01/2022.



| | |
|--------------------------|---|
| (11) DI 6700267-6 | Código 44 - Extinção - Art. 119 inciso III da LPI (15) 26/06/2007 (73) José Claudio de Almeida Barros (BR/MG) ; Efstratios Franz Frygoudakis (BR/MG) (74) José Antonio de Souza Cappellini Registro extinto a contar de 18/01/2022. |
| (11) DI 6700276-5 | Código 44 - Extinção - Art. 119 inciso III da LPI (15) 15/01/2008 (73) LG Electronics, INC (KR) (74) TINOCO SOARES & FILHO LTDA Registro extinto a contar de 17/01/2022. |
| (11) DI 6700347-8 | Código 44 - Extinção - Art. 119 inciso III da LPI (15) 20/11/2007 (73) MICROSOFT CORPORATION (US) (74) DANIEL ADVOGADOS Registro extinto a contar de 01/02/2022. |
| (11) DI 6700378-8 | Código 44 - Extinção - Art. 119 inciso III da LPI (15) 02/10/2007 (73) MICROSOFT MOBILE OY (FI) (74) DANIEL ADVOGADOS Registro extinto a contar de 24/01/2022. |
| (11) DI 6700499-7 | Código 44 - Extinção - Art. 119 inciso III da LPI (15) 20/11/2007 (73) Fiat Auto S.p.a (IT) Registro extinto a contar de 01/02/2022. |
| (11) DI 6700500-4 | Código 44 - Extinção - Art. 119 inciso III da LPI (15) 17/07/2007 (73) Pacri Indústria e Comércio Ltda (BR/SP) (74) FOCUS MARCAS E PATENTES LTDA. Registro extinto a contar de 01/02/2022. |
| (11) DI 6700501-2 | Código 44 - Extinção - Art. 119 inciso III da LPI (15) 17/07/2007 (73) Pacri Indústria e Comércio Ltda (BR/SP) (74) FOCUS MARCAS E PATENTES LTDA. Registro extinto a contar de 01/02/2022. |
| (11) DI 6700510-1 | Código 44 - Extinção - Art. 119 inciso III da LPI (15) 17/07/2007 |

| | |
|--------------------------|--|
| | (73) TIGRE S.A. PARTICIPAÇÕES (BR/SC) (74) ANA PAULA SANTOS CELIDONIO Registro extinto a contar de 31/01/2022. |
| (11) DI 6700520-9 | Código 44 - Extinção - Art. 119 inciso III da LPI (15) 15/07/2008 (73) Elettrotecnica B.C. SPA (IT) (74) Cruzeiro/Newmarc Patentes e Marcas Ltda Registro extinto a contar de 30/01/2022. |
| (11) DI 6701290-6 | Código 44 - Extinção - Art. 119 inciso III da LPI (15) 30/10/2007 (73) USUAL PLASTIC-INDÚSTRIA E COMÉRCIO DE ARTEFATOS PLÁSTICOS LTDA EPP (BR/SP) (74) BRAGA & BRAGA ASSOCIADOS - ADVOGADOS Registro extinto a contar de 19/01/2022. |
| (11) DI 6702668-0 | Código 44 - Extinção - Art. 119 inciso III da LPI (15) 04/03/2008 (73) MICROSOFT CORPORATION (US) (74) DANIEL ADVOGADOS Registro extinto a contar de 01/02/2022. |
| (11) DI 6702669-9 | Código 44 - Extinção - Art. 119 inciso III da LPI (15) 04/03/2008 (73) MICROSOFT MOBILE OY (FI) (74) DANIEL ADVOGADOS Registro extinto a contar de 01/02/2022. |
| (11) DI 6702674-5 | Código 44 - Extinção - Art. 119 inciso III da LPI (15) 04/03/2008 (73) MICROSOFT MOBILE OY (FI) (74) DANIEL ADVOGADOS Registro extinto a contar de 24/01/2022. |
| (11) DI 6705042-5 | Código 44 - Extinção - Art. 119 inciso III da LPI (15) 08/07/2008 (73) Guilherme Carloni Simoceli (BR/SP) (74) Spi Marcas & Patentes S/C LTDA Registro extinto a contar de 07/09/2017. |
| (11) DI 6901740-9 | Código 44 - Extinção - Art. 119 inciso III da LPI (15) 28/12/2010 (73) Guilherme Carloni Simoceli (BR/SP) |



(74) SPI MARCAS & PATENTES S/C LTDA
Registro extinto a contar de 07/05/2019.



Código 46 - Prorrogação

Prorrogada a vigência do registro de desenho industrial por solicitação do titular.

| | |
|---------------------------------|---|
| (11) BR 30 2012 000174-9 | Código 46 - Prorrogação (22) 17/01/2012 (15) 21/08/2012 (45) 21/08/2012 (52) 09-01 (54) CONFIGURAÇÃO APLICADA EM FRASCO (73) JAIME TEIXEIRA DRUMMOND (BR/SP) (72) Jaime Teixeira Drummond (74) Alberto Luis Camelier da Silva Prorrogado de 18/01/2022 a 17/01/2027 (3º Período). |
| (11) BR 30 2012 000186-2 | Código 46 - Prorrogação (22) 18/01/2012 (15) 20/05/2014 (45) 20/05/2014 (52) 21-01 (54) CONDIGURAÇÃO APLICADA EM MOTONIVELADORA DE BRINQUEDO (73) ROMA JENSEN COMÉRCIO E INDÚSTRIA LTDA (BR/SP) (72) GUSTAVO JENSEN (74) TINOCO SOARES & FILHO LTDA. Prorrogado de 19/01/2022 a 18/01/2027 (3º Período). |
| (11) BR 30 2012 000275-3 | Código 46 - Prorrogação (22) 24/01/2012 (15) 07/08/2012 (45) 07/08/2012 (52) 09-01 (54) CONFIGURAÇÃO APLICADA A GARRAFA COM TAMPA (73) RECKITT BENCKISER VANISH B.V. (NL) (72) Elwin Kersten (74) Di Blasi, Parente & Ass. Prop. Ind. Ltda Prorrogado de 25/01/2022 a 24/01/2027 (3º Período). |
| (11) BR 30 2012 000276-1 | Código 46 - Prorrogação (22) 24/01/2012 (15) 09/04/2013 (45) 09/04/2013 (52) 07-01 (54) CONFIGURAÇÃO APLICADA A GARRAFA COM TAMPA |



(73) RECKITT BENCKISER VANISH B.V. (NL)
(72) Elwin Kersten
(74) DI BLASI, PARENTE & ADVOGADOS ASSOCIADOS
Prorrogado de 25/01/2022 a 24/01/2027 (3º Período).

(11) BR 30 2012 000281-8 Código 46 - Prorrogação
(22) 24/01/2012
(15) 28/07/2015
(45) 28/07/2015
(52) 09-01
(54) CONFIGURAÇÃO APLICADA A GARRAFA
(73) RECKITT BENCKISER VANISH B.V. (NL)
(72) ELWIN KERSTEN
(74) Di Blasi, Parente & Ass. Prop. Ind. Ltda
Prorrogado de 25/01/2022 a 24/01/2027 (3º Período).

(11) BR 30 2012 000282-6 Código 46 - Prorrogação
(22) 24/01/2012
(15) 09/04/2013
(45) 09/04/2013
(52) 07-01
(54) CONFIGURAÇÃO APLICADA A TAMPA
(73) RECKITT BENCKISER VANISH B.V. (NL)
(72) Elwin Kersten
(74) Di Blasi, Parente & Ass. Prop. Ind. Ltda
Prorrogado de 25/01/2022 a 24/01/2027 (3º Período).

(11) BR 30 2012 000283-4 Código 46 - Prorrogação
(22) 24/01/2012
(15) 09/04/2013
(45) 09/04/2013
(52) 07-01
(54) CONFIGURAÇÃO APLICADA A GARRAFA COM TAMPA
(73) RECKITT BENCKISER VANISH B.V. (NL)
(72) Elwin Kersten
(74) Di Blasi, Parente & Ass. Prop. Ind. Ltda
Prorrogado de 25/01/2022 a 24/01/2027 (3º Período).

(11) BR 30 2012 000314-8 Código 46 - Prorrogação
(22) 26/01/2012
(15) 09/04/2013
(45) 09/04/2013
(52) 12-15
(54) CONFIGURAÇÃO APLICADA EM BANDA DE RODAGEM DE



PNEUMÁTICO.

(73) COMPAGNIE GENERALE DES ETABLISSEMENTS MICHELIN (FR)

(72) Paul Andrew Mayni; Michael Craig Andrews; WILLIAM ROBERT HUDEK

(74) GUERRA PROPRIEDADE INDUSTRIAL

Prorrogado de 27/01/2022 a 26/01/2027 (3º Período).

(11) BR 30 2012 000315-6

Código 46 - Prorrogação

(22) 26/01/2012

(15) 09/04/2013

(45) 09/04/2013

(52) 12-15

(54) CONFIGURAÇÃO APLICADA EM BANDA DE RODAGEM DE PNEUMÁTICO.

(73) COMPAGNIE GENERALE DES ETABLISSEMENTS MICHELIN (FR)

(72) Paul Andrew Mayni; Michael Craig Andrews; William Robert Hudek

(74) GUERRA PROPRIEDADE INDUSTRIAL

Prorrogado de 27/01/2022 a 26/01/2027 (3º Período).

(11) BR 30 2012 000316-4

Código 46 - Prorrogação

(22) 26/01/2012

(15) 09/04/2013

(45) 09/04/2013

(52) 12-15

(54) CONFIGURAÇÃO APLICADA EM BANDA DE RODAGEM DE PNEUMÁTICO.

(73) COMPAGNIE GENERALE DES ETABLISSEMENTS MICHELIN (FR)

(72) Paul Andrew Mayni; Michael Craig Andrews; William Robert Hudek

(74) GUERRA PROPRIEDADE INDUSTRIAL

Prorrogado de 27/01/2022 a 26/01/2027 (3º Período).

(11) BR 30 2012 000347-4

Código 46 - Prorrogação

(22) 27/01/2012

(15) 02/01/2013

(45) 02/01/2013

(52) 02-04

(54) CONFIGURAÇÃO APLICADA EM CALÇADO.

(73) ALPARGATAS S.A (BR/SP)

(72) Patrick Kampff

(74) Murta Goyanes Advogados

Prorrogado de 28/01/2022 a 27/01/2027 (3º Período).

(11) BR 30 2012 000379-2

Código 46 - Prorrogação

(22) 30/01/2012

(15) 21/08/2012



(45) 21/08/2012
(52) 02-04
(54) CONFIGURAÇÃO APLICADA EM PARTE SUPERIOR DE CALÇADO
(73) NIKE INNOVATE C.V. (US)
(72) MARK C. MINER
(74) PINHEIRO, NUNES, ARNAUD E SCATAMBURLO ADVOGADOS
Prorrogado de 31/01/2022 a 30/01/2027 (3º Período).

(11) BR 30 2012 000381-4

Código 46 - Prorrogação
(22) 30/01/2012
(15) 21/08/2012
(45) 21/08/2012
(52) 02-04
(54) CONFIGURAÇÃO APLICADA EM PARTE SUPERIOR DE CALÇADO
(73) NIKE INNOVATE C.V. (US)
(72) Andrew Caine
(74) PINHEIRO, NUNES, ARNAUD E SCATAMBURLO ADVOGADOS
Prorrogado de 31/01/2022 a 30/01/2027 (3º Período).

(11) BR 30 2012 000382-2

Código 46 - Prorrogação
(22) 30/01/2012
(15) 02/02/2016
(45) 02/02/2016
(52) 12-16
(54) CONFIGURAÇÃO APLICADA EM RACK
(73) FORD MOTOR COMPANY BRASIL LTDA (BR/SP)
(72) EHAB NAGUIB KAOUD; LUKAS CHUNG; DAMON G. DEPEYSTER;
ULISSES TRONOLONE
(74) ARTUR FRANCISCO SCHAAL
Prorrogado de 31/01/2022 a 30/01/2027 (3º Período).

(11) BR 30 2012 000383-0

Código 46 - Prorrogação
(22) 30/01/2012
(15) 21/08/2012
(45) 21/08/2012
(52) 02-04
(54) CONFIGURAÇÃO APLICADA EM PARTE SUPERIOR DE CALÇADO
(73) NIKE INNOVATE C.V. (US)
(72) MARK C. MINER
(74) PINHEIRO, NUNES, ARNAUD E SCATAMBURLO ADVOGADOS
Prorrogado de 31/01/2022 a 30/01/2027 (3º Período).

(11) BR 30 2012 000386-5

Código 46 - Prorrogação
(22) 30/01/2012



(15) 21/08/2012
(45) 21/08/2012
(52) 02-04
(54) CONFIGURAÇÃO APLICADA EM PARTE SUPERIOR DE CALÇADO
(73) NIKE INNOVATE C.V. (US)
(72) TONY HARDMAN
(74) PINHEIRO, NUNES, ARNAUD E SCATAMBURLO ADVOGADOS
Prorrogado de 31/01/2022 a 30/01/2027 (3º Período).

(11) BR 30 2012 000387-3

Código 46 - Prorrogação
(22) 30/01/2012
(15) 19/08/2014
(45) 19/08/2014
(52) 02-04
(54) CONFIGURAÇÃO APLICADA EM SOLADO DE CALÇADO
(73) NIKE INNOVATE C.V. (US)
(72) MARK C. MINER
(74) PINHEIRO, NUNES, ARNAUD E SCATAMBURLO ADVOGADOS
Prorrogado de 31/01/2022 a 30/01/2027 (3º Período).

(11) BR 30 2012 000388-1

Código 46 - Prorrogação
(22) 30/01/2012
(15) 19/08/2014
(45) 19/08/2014
(52) 02-04
(54) CONFIGURAÇÃO APLICADA EM SOLADO DE CALÇADO
(73) NIKE INNOVATE C.V. (US)
(72) TAEYONG LEE
(74) PINHEIRO, NUNES, ARNAUD E SCATAMBURLO ADVOGADOS
Prorrogado de 31/01/2022 a 30/01/2027 (3º Período).

(11) BR 30 2012 000389-0

Código 46 - Prorrogação
(22) 30/01/2012
(15) 21/08/2012
(45) 21/08/2012
(52) 02-04
(54) CONFIGURAÇÃO APLICADA EM PARTE SUPERIOR DE CALÇADO
(73) NIKE INNOVATE C.V. (US)
(72) MARK C. MINER
(74) PINHEIRO, NUNES, ARNAUD E SCATAMBURLO ADVOGADOS
Prorrogado de 31/01/2022 a 30/01/2027 (3º Período).

(11) BR 30 2012 000411-0

Código 46 - Prorrogação
(22) 31/01/2012



(15) 12/04/2016
(45) 12/04/2016
(52) 02-04
(54) CONFIGURAÇÃO APLICADA EM SOLA DE CALÇADO
(73) NIKE INNOVATE C.V. (US)
(72) Andrew Caine
(74) PINHEIRO, NUNES, ARNAUD E SCATAMBURLO ADVOGADOS
Prorrogado de 01/02/2022 a 31/01/2027 (3º Período).

(11) BR 30 2012 000412-8 Código 46 - Prorrogação
(22) 31/01/2012
(15) 19/08/2014
(45) 19/08/2014
(52) 02-04
(54) CONFIGURAÇÃO APLICADA EM SOLADO DE CALÇADO
(73) NIKE INNOVATE C.V. (US)
(72) Andrew Caine
(74) PINHEIRO, NUNES, ARNAUD E SCATAMBURLO ADVOGADOS
Prorrogado de 01/02/2022 a 31/01/2027 (3º Período).

(11) BR 30 2012 005096-0 Código 46 - Prorrogação
(22) 01/10/2012
(15) 30/01/2018
(45) 30/01/2018
(52) 08-07
(54) CONFIGURAÇÃO APLICADA EM FECHADURA
(73) DIONIR ROGÉRIO FLECK (BR/PR)
(72) DIONIR ROGÉRIO FLECK
(74) CARLOS EDUARDO GOMES DA SILVA
Prorrogado de 02/10/2022 a 01/10/2027 (3º Período).

(11) BR 30 2012 005106-1 Código 46 - Prorrogação
(22) 01/10/2012
(15) 27/05/2014
(45) 27/05/2014
(52) 02-04
(54) CONFIGURAÇÃO ORNAMENTAL APLICADO EM SOLADO
(73) CALÇADOS RAMARIM LTDA (BR/RS)
(72) ANDRÉ CESAR DE CASTRO
(74) CAPELLA & VELOSO ASSOCIADOS LTDA
Prorrogado de 02/10/2022 a 01/10/2027 (3º Período).

(11) BR 30 2012 005116-9 Código 46 - Prorrogação
(22) 01/10/2012



(15) 17/11/2015
(45) 17/11/2015
(52) 15-04
(54) CONFIGURAÇÃO APLICADA A MESA PARA MÁQUINA DE CONSTRUÇÃO DE ESTRADAS
(73) JOSEPH VÖGELE AG (DE)
(72) ULRICH EWRINGMANN
(74) ANA CRISTINA ALMEIDA MULLER WEGMANN
Prorrogado de 02/10/2022 a 01/10/2027 (3º Período).

(11) BR 30 2012 005163-0

Código 46 - Prorrogação
(22) 03/10/2012
(15) 01/10/2013
(45) 01/10/2013
(52) 07-01
(54) CONFIGURAÇÃO APLICADA EM TIGELA COM TAMPA
(73) NELY CRISTINA BRAIDOTTI (BR/SP)
(72) NELY CRISTINA BRAIDOTTI
(74) SÍMBOLO MARCAS E PATENTES LTDA
Prorrogado de 04/10/2022 a 03/10/2027 (3º Período).

(11) BR 30 2012 005165-7

Código 46 - Prorrogação
(22) 03/10/2012
(15) 01/10/2013
(45) 01/10/2013
(52) 07-01
(54) CONFIGURAÇÃO APLICADA EM CONJUNTO DE RECIPIENTES PARA SORVETE
(73) NELY CRISTINA BRAIDOTTI (BR/SP)
(72) NELY CRISTINA BRAIDOTTI
(74) SÍMBOLO MARCAS E PATENTES LTDA
Prorrogado de 04/10/2022 a 03/10/2027 (3º Período).

(11) BR 30 2012 005167-3

Código 46 - Prorrogação
(22) 03/10/2012
(15) 01/10/2013
(45) 01/10/2013
(52) 23-02
(54) CONFIGURAÇÃO APLICADA EM URINOL
(73) NELY CRISTINA BRAIDOTTI (BR/SP)
(72) NELY CRISTINA BRAIDOTTI
(74) SÍMBOLO MARCAS E PATENTES LTDA
Prorrogado de 04/10/2022 a 03/10/2027 (3º Período).



| | |
|---------------------------------|---|
| (11) BR 30 2012 005168-1 | Código 46 - Prorrogação (22) 03/10/2012 (15) 01/10/2013 (45) 01/10/2013 (52) 07-01 (54) CONFIGURAÇÃO APLICADA EM MANTEIGUEIRA (73) NELY CRISTINA BRAIDOTTI (BR/SP) (72) NELY CRISTINA BRAIDOTTI (74) SÍMBOLO MARCAS E PATENTES LTDA Prorrogado de 04/10/2022 a 03/10/2027 (3º Período). |
| (11) BR 30 2012 005169-0 | Código 46 - Prorrogação (22) 03/10/2012 (15) 01/10/2013 (45) 01/10/2013 (52) 07-01 (54) CONFIGURAÇÃO APLICADA EM BOLEIRA/QUEIJEIRA (73) NELY CRISTINA BRAIDOTTI (BR/SP) (72) NELY CRISTINA BRAIDOTTI (74) SÍMBOLO MARCAS E PATENTES LTDA Prorrogado de 04/10/2022 a 03/10/2027 (3º Período). |
| (11) BR 30 2012 005171-1 | Código 46 - Prorrogação (22) 03/10/2012 (15) 01/10/2013 (45) 01/10/2013 (52) 07-01 (54) CONFIGURAÇÃO APLICADA EM BALDE PARA GELO (73) NELY CRISTINA BRAIDOTTI (BR/SP) (72) NELY CRISTINA BRAIDOTTI (74) SÍMBOLO MARCAS E PATENTES LTDA Prorrogado de 04/10/2022 a 03/10/2027 (3º Período). |
| (11) BR 30 2012 005193-2 | Código 46 - Prorrogação (22) 04/10/2012 (15) 01/08/2017 (45) 01/08/2017 (52) 02-04 (54) CONFIGURAÇÃO APLICADA EM SAPATO (73) GRENDENE S.A (BR/CE) (72) ADEMIR CANEI (74) Custódio de Almeida & Cia Prorrogado de 05/10/2022 a 04/10/2027 (3º Período). |

| | |
|---------------------------------|---|
| (11) BR 30 2012 005214-9 | Código 46 - Prorrogação (22) 05/10/2012 (15) 27/05/2014 (45) 27/05/2014 (52) 09-05 (54) CONFIGURAÇÃO APLICADA EM EMBALAGEM BLISTER. (73) LUIZ GUILHERME FERRAZ PEREIRA (BR/PR) (72) LUIZ GUILHERME FERRAZ PEREIRA (74) BRASIL SUL MARCAS E PATENTES S/C LTDA Prorrogado de 06/10/2022 a 05/10/2027 (3º Período). |
| (11) BR 30 2012 005230-0 | Código 46 - Prorrogação (22) 08/10/2012 (15) 01/10/2013 (45) 01/10/2013 (52) 14-03 (54) CONFIGURAÇÃO APLICADA EM CONTROLE REMOTO (73) SCHNEIDER ELECTRIC INDUSTRIES SAS (FR) (72) PATRICK BOUYER; THIERRY FORT; BRICE RAFFIN; GUILLAUME REINER (74) DANNEMANN, SIEMSEN, BIGLER & IPANEMA MOREIRA Prorrogado de 09/10/2022 a 08/10/2027 (3º Período). |
| (11) BR 30 2012 005279-3 | Código 46 - Prorrogação (22) 10/10/2012 (15) 27/05/2014 (45) 27/05/2014 (52) 14-02 (54) CONFIGURAÇÃO APLICADA EM CARÇAÇA PARA DISPOSITIVO ELETRÔNICO. (73) PHOENIX CONTACT GMBH & CO. KG (DE) (72) Markus Becker (74) DANNEMANN, SIEMSEN, BIGLER & IPANEMA MOREIRA Prorrogado de 11/10/2022 a 10/10/2027 (3º Período). |
| (11) BR 30 2012 005451-6 | Código 46 - Prorrogação (22) 18/10/2012 (15) 27/05/2014 (45) 27/05/2014 (52) 09-03 (54) CONFIGURAÇÃO APLICADA EM RECIPIENTE DE ARMAZENAMENTO DE PRODUTOS. (73) DART INDUSTRIES INC (US) (72) Nathan E. Shirley; JAN-HENDRIK DE GROOTE |

(74) Kasznar Leonardos Propriedade Intelectual
Prorrogado de 19/10/2022 a 18/10/2027 (3º Período).

(11) BR 30 2012 005453-2

Código 46 - Prorrogação
(22) 18/10/2012
(15) 03/06/2014
(45) 03/06/2014
(52) 09-03
(54) CONFIGURAÇÃO APLICADA EM RECIPIENTE DE ARMAZENAMENTO DE PRODUTOS.
(73) DART INDUSTRIES INC. (US)
(72) NATHAN E. SHIRLEY; JAN-HENDRIK DE GROOTE
(74) Kasznar Leonardos Propriedade Intelectual
Prorrogado de 19/10/2022 a 18/10/2027 (3º Período).

(11) BR 30 2012 005454-0

Código 46 - Prorrogação
(22) 18/10/2012
(15) 24/12/2013
(45) 24/12/2013
(52) 09-07
(54) CONFIGURAÇÃO APLICADA EM TAMPA PARA RECIPIENTE DE ARMAZENAMENTO DE PRODUTOS
(73) DART INDUSTRIES INC. (US)
(72) NATHAN E. SHIRLEY; JAN-HENDRIK DE GROOTE
(74) KASZNAR LEONARDOS PROPRIEDADE INTELECTUAL
Prorrogado de 19/10/2022 a 18/10/2027 (3º Período).

(11) BR 30 2012 005468-0

Código 46 - Prorrogação
(22) 19/10/2012
(15) 27/05/2014
(45) 27/05/2014
(52) 23-01
(54) CONFIGURAÇÃO APLICADA A UM CONECTOR
(73) ATLAS COPCO AIRPOWER, NAAMLOZE VENNOOTSCHAP (BE)
(72) Tim Ulenaers; Elke Van Overbeke
(74) Orlando de Souza
Prorrogado de 20/10/2022 a 19/10/2027 (3º Período).

(11) BR 30 2012 005471-0

Código 46 - Prorrogação
(22) 19/10/2012
(15) 27/05/2014
(45) 27/05/2014
(52) 09-01
(54) CONFIGURAÇÃO APLICADA EM RECIPIENTE



(73) COLGATE-PALMOLIVE COMPANY (US)
(72) John Clifford Crawford
(74) Luiz Leonardos & Cia - Propriedade Intelectual
Prorrogado de 20/10/2022 a 19/10/2027 (3º Período).

(11) BR 30 2012 005472-9 Código 46 - Prorrogação
(22) 19/10/2012
(15) 29/10/2014
(45) 29/10/2014
(52) 09-01
(54) CONFIGURAÇÃO APLICADA EM RECIPIENTE
(73) Colgate-Palmolive Company (US)
(72) John Clifford Crawford; Christopher Hart; Stacy Castro
(74) Luiz Leonardos & Cia - Propriedade Intelectual
Prorrogado de 20/10/2022 a 19/10/2027 (3º Período).

(11) BR 30 2012 005473-7 Código 46 - Prorrogação
(22) 19/10/2012
(15) 27/05/2014
(45) 27/05/2014
(52) 09-03 , 09-01
(54) CONFIGURAÇÃO APLICADA EM RECIPIENTE
(73) COLGATE-PALMOLIVE COMPANY (US)
(72) John Clifford Crawford; Christopher Hart; Stacy Castro
(74) Luiz Leonardos & Cia - Propriedade Intelectual
Prorrogado de 20/10/2022 a 19/10/2027 (3º Período).

(11) BR 30 2012 005474-5 Código 46 - Prorrogação
(22) 19/10/2012
(15) 17/11/2015
(45) 17/11/2015
(52) 09-01
(54) CONFIGURAÇÃO APLICADA A UM RECIPIENTE
(73) COLGATE-PALMOLIVE COMPANY (US)
(72) JOHN CLIFFORD CRAWFORD
(74) Luiz Leonardos & Cia - Propriedade Intelectual
Prorrogado de 20/10/2022 a 19/10/2027 (3º Período).

(11) BR 30 2012 005526-1 Código 46 - Prorrogação
(22) 23/10/2012
(15) 27/05/2014
(45) 27/05/2014
(52) 99-00
(54) PADRÃO ORNAMENTAL APLICADO EM INTERFACE



(73) GT GETTAXI LIMITED (CY)
(72) SHAHAR SMIRIN; LIOR SION; STANISLAV UDOTOV
(74) DANNEMANN, SIEMSEN, BIGLER & IPANEMA MOREIRA
Prorrogado de 24/10/2022 a 23/10/2027 (3º Período).

(11) BR 30 2012 005591-1

Código 46 - Prorrogação
(22) 25/10/2012
(15) 02/02/2016
(45) 02/02/2016
(52) 13-03
(54) CONFIGURAÇÃO APLICADA EM BANCO DE FILTRO
(73) DEERE & COMPANY (US)
(72) RICK GINSTERBLUM; ZACHARY T. FLATLEY; AARON R. KENKEL; SCOTT W. ZIMMERMAN
(74) KASZNAR LEONARDOS PROPRIEDADE INTELECTUAL
Prorrogado de 26/10/2022 a 25/10/2027 (3º Período).

(11) BR 30 2012 005637-3

Código 46 - Prorrogação
(22) 29/10/2012
(15) 22/07/2014
(45) 22/07/2014
(52) 12-99
(54) CONFIGURAÇÃO APLICADA EM TAMPA DE ELEMENTO FILTRANTE
(73) PARKER HANNIFIN INDÚSTRIA E COMÉRCIO LTDA. (BR/SP)
(72) GENARO PASCALE NETO
(74) ANTONIO MAURICIO PEDRAS ARNAUD
Prorrogado de 30/10/2022 a 29/10/2027 (3º Período).

(11) BR 30 2012 005671-3

Código 46 - Prorrogação
(22) 30/10/2012
(15) 27/05/2014
(45) 27/05/2014
(52) 04-02
(54) CONFIGURAÇÃO APLICADA EM IMPLEMENTO DE HIGIENE ORAL
(73) COLGATE-PALMOLIVE COMPANY (US)
(72) WEN JIN XI; GUANG SHENG GUO; JIANG RONG ZHOU
(74) LUIZ LEONARDOS & CIA - PROPRIEDADE INTELECTUAL
Prorrogado de 31/10/2022 a 30/10/2027 (3º Período).

(11) BR 30 2012 006115-6

Código 46 - Prorrogação
(22) 29/11/2012
(15) 30/07/2013
(45) 30/07/2013
(52) 11-01



(54) CONFIGURAÇÃO APLICADA EM DIAMANTE
(73) LILI DIAMONDS (IL)
(72) JACOB SIMAN-TOV; AVRAHAM SIMAN-TOV; ITZHAK SIMAN-TOV
(74) CRUZEIRO/NEWMARC PATENTES E MARCAS LTDA
Prorrogado de 30/11/2022 a 29/11/2027 (3º Período).

(11) BR 30 2012 006119-9

Código 46 - Prorrogação
(22) 29/11/2012
(15) 30/07/2013
(45) 30/07/2013
(52) 11-01
(54) CONFIGURAÇÃO APLICADA EM DIAMANTE
(73) LILI DIAMONDS (IL)
(72) JACOB SIMAN-TOV; AVRAHAM SIMAN-TOV; ITZHAK SIMAN-TOV
(74) CRUZEIRO/NEWMARC PATENTES E MARCAS LTDA
Prorrogado de 30/11/2022 a 29/11/2027 (3º Período).

(11) BR 30 2013 003698-7

Código 46 - Prorrogação
(22) 30/07/2013
(15) 19/07/2016
(45) 19/07/2016
(52) 12-15
(54) CONFIGURAÇÃO APLICADA EM PNEUMÁTICO
(73) BRIDGESTONE CORPORATION (JP)
(72) TOMOO HASEGAWA
(74) MMV AGENTES DA PROPRIEDADE INDUSTRIAL
Prorrogado de 31/07/2023 a 30/07/2028 (3º Período).

(11) BR 30 2013 005030-0

Código 46 - Prorrogação
(22) 02/10/2013
(15) 06/12/2016
(45) 06/12/2016
(52) 24-04
(54) CONFIGURAÇÃO APLICADA EM ABSORVENTE
(73) MARIA BELEN POMBO DE MACEDO (BR/SP) ; CELSO LEAL DE MACEDO (BR/SP)
(72) MARIA BELEN POMBO DE MACEDO; CELSO LEAL DE MACEDO
(74) ANA PAULA MAZZEI DOS SANTOS LEITE
Prorrogado de 03/10/2023 a 02/10/2028 (3º Período).

(11) BR 32 2014 006512-5

Código 46 - Prorrogação
(22) 01/10/2012
(15) 07/06/2016
(45) 07/06/2016



(52) 15-04
(54) CONFIGURAÇÃO APLICADA A PAINEL DE CONTROLE
(62) BR 30 2012 005116-9 01/10/2012
(73) JOSEPH VÖGELE AG (DE)
(72) ULRICH EWRINGMANN
(74) ANA CRISTINA ALMEIDA MÜLLER WEGMANN
Prorrogado de 02/10/2022 a 01/10/2027 (3º Período).

(11) BR 32 2014 006513-3

Código 46 - Prorrogação
(22) 01/10/2012
(15) 26/12/2017
(45) 26/12/2017
(52) 15-04
(54) CONFIGURAÇÃO APLICADA À LATERAL PARA MESA DE MÁQUINA DE CONSTRUÇÃO DE ESTRADAS
(62) BR 30 2012 005116-9 01/10/2012
(73) JOSEPH VÖGELE AG (DE)
(72) ULRICH EWRINGMANN
(74) ANA ACRISTINA ALMEIDA MÜLLER WEGMANN
Prorrogado de 02/10/2022 a 01/10/2027 (3º Período).

(11) BR 32 2014 006514-1

Código 46 - Prorrogação
(22) 01/10/2012
(15) 11/10/2016
(45) 11/10/2016
(52) 15-04
(54) CONFIGURAÇÃO APLICADA À MESA PARA MÁQUINA DE CONSTRUÇÃO DE ESTRADAS
(62) BR 30 2012 005116-9 01/10/2012
(73) JOSEPH VÖGELE AG (DE)
(72) ULRICH EWRINGMANN
(74) ANA CRISTINA ALMEIDA MÜLLER WEGMANN
Prorrogado de 02/10/2022 a 01/10/2027 (3º Período).

(11) BR 32 2014 006515-0

Código 46 - Prorrogação
(22) 01/10/2012
(15) 26/12/2017
(45) 26/12/2017
(52) 15-04
(54) CONFIGURAÇÃO APLICADA À MESA PARA MÁQUINA DE CONSTRUÇÃO DE ESTRADAS
(62) BR 30 2012 005116-9 01/10/2012
(73) JOSEPH VÖGELE AG (DE)
(72) ULRICH EWRINGMANN



(74) ANA CRISTINA ALMEIDA MÜLLER WEGMANN
Prorrogado de 02/10/2022 a 01/10/2027 (3º Período).

(11) DI 6301615-0

Código 46 - Prorrogação
(22) 23/05/2003
(15) 22/07/2003
(45) 22/07/2003
(54) CONFIGURAÇÃO APLICADA EM COLETE SALVA-VIDAS
(73) ROBERTO PRADO SAMPAIO (BR/SP)
(72) ROBERTO PRADO SAMPAIO
(74) José Edis Rodrigues
Prorrogado de 24/05/2023 a 23/05/2028 (5º Período).

(11) DI 6702902-7

Código 46 - Prorrogação
(22) 02/10/2007
(15) 25/03/2008
(45) 25/03/2008
(52) 09-01
(54) CONFIGURAÇÃO APLICADA EM GARRAFA
(73) INDÚSTRIA E COMÉRCIO DE BEBIDAS FUNADA LTDA (BR/SP)
(72) ANTONIO YASUTAKA FUNADA
(74) VILAGE MARCAS & PATENTES S/S LTDA
Prorrogado de 03/10/2022 a 02/10/2027 (4º Período).

(11) DI 6805801-2

Código 46 - Prorrogação
(22) 30/09/2008
(15) 24/11/2009
(45) 24/11/2009
(52) 25-01
(54) CONFIGURAÇÃO APLICADA EM CONJUNTO DE FÔRMAS PARA ALVÉOLOS
(73) Sílvia Maria Vasconcelos Costa (BR/DF)
(72) Sílvia Maria Vasconcelos Costa
Prorrogado de 01/10/2023 a 30/09/2028 (4º Período).



Código 47 - Petição Não Conhecida

Não conhecimento da petição apresentada em virtude do disposto nos Arts. 218 ou 219 da LPI.

(21) BR 30 2022 005468-2

Código 47 - Petição Não Conhecida

(22) 05/10/2022

(71) LUIZ FERNANDO SCHWINGEL (BR/GO)

(74) MARAH RUBIA OLIVEIRA DA SILVA

Petição 870220093484, de 10/10/2022, não conhecida nos termos do inciso II do art. 219 da LPI, por falta de fundamentação legal. Conforme item 5.6 do Manual de Desenhos Industriais, após o depósito a configuração inicial do desenho industrial requerido não pode sofrer acréscimos ou alterações, ressalvadas as correções requeridas por meio de exigência direcionada aos desenhos ou fotografias do pedido e suas modificações requeridas pelo depositante antes do primeiro exame técnico, destinadas à correção de irregularidades nas figuras e/ou melhor visualização do objeto (por irregularidades nas figuras entende-se vistas incompatíveis, qualidade insatisfatória e vistas faltantes, por exemplo; correção de figuras não se confunde com substituição ou acréscimo de matéria requerida). Na referida petição o requerente apresentou objetos que não estavam contidos no depósito, contrariando o item do Manual mencionado acima. Ainda que o relatório descritivo mencionasse mais figuras do que foram apresentadas no depósito, o que deve ser levado em conta são as figuras, que são o que de fato se protege através de um registro de desenho industrial. Não se pode atribuir uma data de depósito para objetos que não foram apresentados na referida data.



Código 47.3 - Petição Deferida

Deferida a petição apresentada, conforme informações do complemento do despacho.

(11) BR 30 2022 003543-2

Código 47.3 - Petição Deferida

(71) BEIJING ZITIAO NETWORK TECHNOLOGY CO., LTD. (CN)

(74) Licks Advogados

Deferida a petição no que se refere à verificação dos aspectos formais do documento de prioridade unionista apresentado. Em referência ao protocolo 870220086423 de 21/09/2022

(21) BR 30 2022 003561-0

Código 47.3 - Petição Deferida

(71) KIMBERLY-CLARK WORLDWIDE, INC. (US)

(74) KASZNAR LEONARDOS PROPRIEDADE INTELECTUAL

Deferida a petição no que se refere à verificação dos aspectos formais do documento de prioridade unionista apresentado. Em referência ao protocolo 870220092703 de 08/10/2022

(21) BR 30 2022 003570-0

Código 47.3 - Petição Deferida

(71) THE PROCTER & GAMBLE COMPANY (US)

(74) TRENCH ROSSI E WATANABE ADVOGADOS (RJ)

Deferida a petição no que se refere à verificação dos aspectos formais do documento de prioridade unionista apresentado. Em referência ao protocolo 870220092797 de 10/10/2022

(21) BR 30 2022 003571-8

Código 47.3 - Petição Deferida

(71) THE PROCTER & GAMBLE COMPANY (US)

(74) TRENCH ROSSI E WATANABE ADVOGADOS (RJ)

Deferida a petição no que se refere à verificação dos aspectos formais do documento de prioridade unionista apresentado. Em referência ao protocolo 870220092799 de 10/10/2022

(21) BR 30 2022 003572-6

Código 47.3 - Petição Deferida

(71) THE PROCTER & GAMBLE COMPANY (US)

(74) TRENCH ROSSI E WATANABE ADVOGADOS (RJ)

Deferida a petição no que se refere à verificação dos aspectos formais do documento de prioridade unionista apresentado. Em referência ao protocolo 870220092807 de 10/10/2022

(11) BR 30 2022 003582-3

Código 47.3 - Petição Deferida

(71) BEIJING KUAIMAJIABIAN TECHNOLOGY CO., LTD. (CN)

(74) Licks Advogados



Deferida a petição no que se refere à verificação dos aspectos formais do documento de prioridade unionista apresentado. Em referência ao protocolo 870220086388 de 21/09/2022

(21) BR 30 2022 003624-2

Código 47.3 - Petição Deferida
(71) O.F. MOSSBERG & SONS, INC. (US)
(74) HERRERO & ASSOCIADOS BRASIL PROPRIEDADE INTELECTUAL LTDA.
Deferida a petição no que se refere à verificação dos aspectos formais do documento de prioridade unionista apresentado. Em referência ao protocolo 870220091254 de 05/10/2022

(21) BR 30 2022 003635-8

Código 47.3 - Petição Deferida
(71) KONINKLIJKE PHILIPS N.V. (NL)
(74) HERRERO & ASSOCIADOS BRASIL PROPRIEDADE INTELECTUAL LTDA.
Deferida a petição no que se refere à verificação dos aspectos formais do documento de prioridade unionista apresentado. Em referência ao protocolo 870220091294 de 05/10/2022

(21) BR 30 2022 003650-1

Código 47.3 - Petição Deferida
(71) IVECO S.P.A. (IT)
(74) VAZ E DIAS ADVOGADOS & ASSOCIADOS
Deferida a petição no que se refere à verificação dos aspectos formais do documento de prioridade unionista apresentado. Em referência ao protocolo 870220083480 de 13/09/2022

(21) BR 30 2022 003651-0

Código 47.3 - Petição Deferida
(71) IVECO S.P.A. (IT)
(74) VAZ E DIAS ADVOGADOS & ASSOCIADOS
Deferida a petição no que se refere à verificação dos aspectos formais do documento de prioridade unionista apresentado. Em referência ao protocolo 870220080647 de 05/09/2022

(21) BR 30 2022 003652-8

Código 47.3 - Petição Deferida
(71) IVECO S.P.A. (IT)
(74) VAZ E DIAS ADVOGADOS & ASSOCIADOS
Deferida a petição no que se refere à verificação dos aspectos formais do documento de prioridade unionista apresentado. Em referência ao protocolo 870220083490 de 13/09/2022

(21) BR 30 2022 003686-2

Código 47.3 - Petição Deferida
(71) OWENS-BROCKWAY GLASS CONTAINER INC. (US)
(74) CLARKE, MODET PROPRIEDADE INTELECTUAL LTDA.
Deferida a petição no que se refere à verificação dos aspectos formais do documento de prioridade unionista apresentado. Em referência ao protocolo



870220094915 de 14/10/2022

(11) BR 30 2022 003690-0

Código 47.3 - Petição Deferida

(71) THE GILLETTE COMPANY LLC (US)

(74) TRENCH ROSSI E WATANABE ADVOGADOS (RJ)

Deferida a petição no que se refere à verificação dos aspectos formais do documento de prioridade unionista apresentado. Em referência ao protocolo 870220095464 de 17/10/2022

(21) BR 30 2022 003705-2

Código 47.3 - Petição Deferida

(71) OWENS-BROCKWAY GLASS CONTAINER INC. (US)

(74) CLARKE, MODET PROPRIEDADE INTELECTUAL LTDA.

Deferida a petição no que se refere à verificação dos aspectos formais do documento de prioridade unionista apresentado. Em referência ao protocolo 870220094933 de 14/10/2022

(11) BR 30 2022 003716-8

Código 47.3 - Petição Deferida

(71) ELC MANAGEMENT LLC (US)

(74) DANNEMANN, SIEMSEN, BIGLER & IPANEMA MOREIRA

Deferida a petição no que se refere à verificação dos aspectos formais do documento de prioridade unionista apresentado. Em referência ao protocolo 870220085225 de 19/09/2022

(11) BR 30 2022 003721-4

Código 47.3 - Petição Deferida

(71) ELC MANAGEMENT LLC (US)

(74) DANNEMANN, SIEMSEN, BIGLER & IPANEMA MOREIRA

Deferida a petição no que se refere à verificação dos aspectos formais do documento de prioridade unionista apresentado. Em referência ao protocolo 870220086699 de 22/09/2022

(21) BR 30 2022 003726-5

Código 47.3 - Petição Deferida

(71) KONINKLIJKE PHILIPS N.V. (NL)

(74) HERRERO & ASSOCIADOS BRASIL PROPRIEDADE INTELECTUAL LTDA.

Deferida a petição no que se refere à verificação dos aspectos formais do documento de prioridade unionista apresentado. Em referência ao protocolo 870220091758 de 06/10/2022

(21) BR 30 2022 003743-5

Código 47.3 - Petição Deferida

(71) OWENS-BROCKWAY GLASS CONTAINER INC. (US)

(74) CLARKE, MODET PROPRIEDADE INTELECTUAL LTDA.

Deferida a petição no que se refere à verificação dos aspectos formais do documento de prioridade unionista apresentado. Em referência ao protocolo 870220095848 de 18/10/2022





Código 47.6 - Petição Atendida

Atendida a petição apresentada, conforme informações do complemento do despacho

(11) BR 30 2017 005455-2

Código 47.6 - Petição Atendida

(71) COOLSIDE LTD (GB)

(74) DANNEMANN, SIEMSEN, BIGLER & IPANEMA MOREIRA

Petição 870210120631 de 27/12/2021 atendida, por se tratar de pedido de inclusão dos dados da prioridade unionista no certificado.

(11) BR 30 2021 000841-6

Código 47.6 - Petição Atendida

(71) DART INDUSTRIES INC. (US)

(74) KASZNAR LEONARDOS PROPRIEDADE INTELECTUAL

Petição 870210120512 de 24/12/2021 atendida, por se tratar de pedido de inclusão da página de reivindicações no certificado.

(11) BR 30 2021 004827-2

Código 47.6 - Petição Atendida

(71) KORUI ALTERNATIVAS LTDA (BR/SC)

(74) LUIZ RICARDO MARINELLO

Petição 870210104395 de 11/11/2021 atendida, por se tratar de pedido de correção do título. Considerar os dados atuais: CONFIGURAÇÃO APLICADA A/EM DISCO MENSTRUAL.



Código 49 - Perda de Prioridade

Perda da prioridade reivindicada por não atender às disposições previstas no Art. 99 da LPI.

(21) BR 30 2022 001768-0

Código 49 - Perda de Prioridade

(22) 06/04/2022

(71) JOHNSON & JOHNSON CONSUMER INC. (US)

(74) DANNEMANN, SIEMSEN, BIGLER & IPANEMA MOREIRA

Referente à reivindicação da Prioridade Unionista nº US 29/810,662, de 07/10/2021, por não haver correspondência entre a matéria apresentada na prioridade e a apresentada no pedido nacional, com base no item 5.2 do Manual de Desenhos Industriais - 1ª revisão. O requerente foi instado através da exigência publicada na RPI 2692 a apresentar prioridade correspondente ao objeto requerido no pedido nacional. No cumprimento da exigência não foi apresentado tal documento e o requerente se manteve silente, sem contestar a exigência sobre esse ponto.

(21) BR 30 2022 003360-0

Código 49 - Perda de Prioridade

(22) 29/06/2022

(71) SHENZHEN XPECTVISION TECHNOLOGY CO., LTD. (CN)

(74) PERANDIN SOCIEDADE DE ADVOGADOS

O que o requerente fez foi alterar a matéria do depósito para adequá-la à prioridade, apesar de ter sido alertado por duas vezes de que isso não seria aceito por infringir o item 5.6 do Manual (antigo item 5.5), onde se lê: após o depósito, a configuração inicial do desenho industrial requerido não poderá sofrer acréscimos ou alterações, ressalvadas as correções requeridas por meio de exigência direcionada aos desenhos ou fotografias do pedido e as modificações requeridas pelo depositante, antes do primeiro exame técnico, destinadas à correção de irregularidades nas figuras e/ou melhor visualização do objeto. Pelas razões expostas, declaramos a perda da prioridade unionista.



Código 49.1 - Sobrestamento por Perda de Prioridade

O titular poderá apresentar recurso contra a perda de prioridade. Desta data corre o prazo de 60 (sessenta) dias para eventual recurso do interessado. Sobrestado o exame do pedido até o fim do exame do recurso ou, na ausência deste, até o fim do prazo de 60 (sessenta) dias.

(21) BR 30 2022 001768-0

Código 49.1 - Sobrestamento por Perda de Prioridade

(43) 25/10/2022

(71) JOHNSON & JOHNSON CONSUMER INC. (US)

(74) DANNEMANN, SIEMSEN, BIGLER & IPANEMA MOREIRA

(21) BR 30 2022 003360-0

Código 49.1 - Sobrestamento por Perda de Prioridade

(43) 25/10/2022

(71) SHENZHEN XPECTVISION TECHNOLOGY CO., LTD. (CN)

(74) PERANDIN SOCIEDADE DE ADVOGADOS



Código 54 - Devolução de Prazo Concedida

Notificação de devolução de prazo. Desta data corre o prazo adicional concedido no despacho.

(21) BR 30 2022 003470-3

Código 54 - Devolução de Prazo Concedida

(22) 06/07/2022

(71) TOWERKING TECH LIMITED (SC)

(74) MONTAURY PIMENTA, MACHADO & VIEIRA DE MELLO ADVOGADOS

Conforme o disposto nos art. 226 da Lei nº 9.279 e art. 9º da Portaria INPI/PR Nº 049/2021, notifica-se a devolução de prazo solicitada pela petição 870220093956. Esclarece-se que o cumprimento de exigência é uma petição de GRU paga e esta deve ser apresentada separadamente da solicitação de devolução de prazo, portanto se faz necessária a apresentação de GRU 105 paga e protocolada, onde conste o cumprimento da exigência. De acordo com o parágrafo único do artigo 9º, estabelece-se o prazo de quinze (15) dias para a prática do ato correspondente, contados da data da desta publicação.



Código 54.1 - Devolução de Prazo Negada

Negada a solicitação de devolução de prazo uma vez que não ficou comprovada a justa causa conforme definido no Art. 221 da LPI. Desta data corre o prazo de 60 (sessenta) dias para eventual recurso do interessado.

(21) BR 30 2016 002064-7

Código 54.1 - Devolução de Prazo Negada

(22) 16/05/2016

(71) RTI LOCAÇÕES EIRELI - EPP (BR/RS)

(74) D' Mark Registros de Marcas e Patentes S/S Ltda.

Conforme o disposto nos art. 226 da Lei nº 9.279 e art. 9º da Portaria INPI/PR Nº 049/2021, com relação a devolução de prazo solicitada na petição 870220041867 notifica-se: devolução de prazo negada tendo em vista que a solicitação de fotocópia não foi atendida por não ter o requerente apresentado a declaração de finalidade, conforme explicado dos despachos 47.7 publicados nas RPIs 2683 e 2699. Desta data corre o prazo de 60 (sessenta) dias para eventual recurso do interessado.

(11) BR 30 2019 005305-5

Código 54.1 - Devolução de Prazo Negada

(22) 30/10/2019

(15) 18/08/2020

(71) VICTOR GABRIELL SILVA GUIMARÃES (BR/MG)

(74) LEONARDO VINICIOS DE SOUZA - EDIFICAR

Referente à Pet.: 870220072150 de 12/08/2022.

(11) BR 32 2017 004830-0

Código 54.1 - Devolução de Prazo Negada

(22) 17/06/2016

(15) 13/03/2018

(62) BR 30 2016 002613-0 17/06/2016

(71) SCANIA CV AB (SE)

(74) Daniel Advogados (Alt.de Daniel & Cia)

Conforme o disposto nos art. 226 da Lei nº 9.279 e art. 9º da Portaria INPI/PR Nº 049/2021, com relação a devolução de prazo solicitada na petição 870220049601 notifica-se: devolução de prazo negada tendo em vista a intempestividade do ato e a insuficiência de informações prestadas. Desta data corre o prazo de 60 (sessenta) dias para eventual recurso do interessado.

(11) BR 32 2018 001326-6

Código 54.1 - Devolução de Prazo Negada

(22) 31/05/2016

(15) 24/07/2018

(62) BR 30 2016 002274-7 31/05/2016

(71) SCANIA CV AB (SE)

(74) Daniel Advogados (Alt.de Daniel & Cia)

Conforme o disposto nos art. 226 da Lei nº 9.279 e art. 9º da Portaria INPI/PR Nº

049/2021, com relação a devolução de prazo solicitada na petição 870220049590 notifica-se: devolução de prazo negada tendo em vista a intempestividade do ato e a insuficiência de informações prestadas. Desta data corre o prazo de 60 (sessenta) dias para eventual recurso do interessado.



Código 71 - Despacho Anulado

Anulado o despacho, por ter sido indevido, conforme indicado no complemento.

(11) BR 30 2016 001749-2

Código 71 - Despacho Anulado

(22) 27/04/2016

(15) 24/07/2018

(71) KONINKLIJKE PHILIPS N.V. (NL)

(74) Daniel Advogados (Alt.de Daniel & Cia)

Referente RPI: 2480 - Cód. 47, Publicado: 17/07/2018. Em atenção ao processo SEI 52402.013668/2019-14, procedo com a anulação do ato administrativo publicado nas RPI 2480, de 17/07/2018 (petição não conhecida), por caracterização de erro na vinculação da petição. A petição nº 870160036307, de 14/07/2016, será desentranhada dos autos do BR 30 2016 001749-2 e juntada aos autos do BR 30 2016 006030-4.

(11) BR 30 2022 004341-9

Código 71 - Despacho Anulado

(22) 17/08/2022

(15) 08/11/2022

(71) DOCOL INDÚSTRIA E COMÉRCIO LTDA (BR/SC)

(74) VILAGE MARCAS E PATENTES LTDA

Referente RPI: 2701 - Cód. 34, Publicado: 11/10/2022, por ter sido indevido. O pedido será reexaminado.



Código 73 - Retificação

Retificação da publicação informada conforme complemento do despacho, por conter incorreção. Tal publicação não implica na alteração da data da decisão ou despacho e nos prazos em andamento.

(21) BR 30 2021 004802-7

Código 73 - Retificação

(22) 29/09/2021

(44) 25/10/2022

(52) 09-01

(54) CONFIGURAÇÃO APLICADA A/EM RECIPIENTE

(71) JOÃO RICARDO VIEIRA RODRIGUES (BR/RJ)

(72) JOÃO RICARDO VIEIRA RODRIGUES

(74) ANA PAULA FERREIRA BEDRAN

Referente RPI: 2700 - Cód. 34, Publicado: 04/10/2022. Para retificação da exigência formulada:[1] No cumprimento de exigência protocolado sob a pet 870220065072 de 25/07/2022, observado que as figuras 1.2, 1.3, 1.4 e 1.5, declaradas respectivamente como vistas anterior, posterior, lateral esquerda e lateral direita, estão perspectivadas. [2] Conforme item 5.6.1. do Manual as figuras devem ter contraste, nitidez e resolução gráfica suficientes para a plena compreensão do desenho requerido, sem hachuras, sombras ou reflexos que comprometam a visualização da configuração. Desse modo, rerepresente o conjunto de imagens, com a correção da distorção das vistas ortogonais citadas, em qualidade adequada e resolução mínima de 300 DPI.



Código 75 - Emissão de Fotocópia

Emitida a fotocópia requerida, conforme complemento do despacho.

(21) DI 6304393-9

Código 75 - Emissão de Fotocópia

(71) GUERRA IMPLEMENTOS RODOVIÁRIOS LTDA. (BR/RS)

(74) LUIZ FERNANDO CAMPOS STOCK

Disponibilizada em 15/10/2022 a fotocópia solicitada através da petição 870220069217.

(21) DI 6805578-1

Código 75 - Emissão de Fotocópia

(71) Mauricio Balbinot (BR/RS)

(74) Abdulcarim Bakkar

Disponibilizada em 30/09/2022 a fotocópia solicitada através da petição 870200056947.

