

Revista da
**Propriedade
Industrial**

Nº 2738
27 de Junho de 2023

Desenho Industrial
Seção III





REPÚBLICA FEDERATIVA DO BRASIL

Presidente

Luiz Inácio Lula da Silva

MINISTÉRIO DO DESENVOLVIMENTO, INDÚSTRIA, COMÉRCIO E SERVIÇOS

Ministro do Desenvolvimento, Indústria, Comércio e Serviços

Geraldo José Rodrigues Alckmin Filho

INSTITUTO NACIONAL DA PROPRIEDADE INDUSTRIAL

De conformidade com a Lei nº 5.648 de 11 de dezembro de 1970, esta é a publicação oficial do Instituto Nacional da Propriedade Industrial, órgão vinculado ao Ministério da Economia, República Federativa do Brasil, que publica todos os seus atos, despachos e decisões relativos ao sistema de propriedade industrial no Brasil, compreendendo Marcas e Patentes, bem como os referentes a contratos de Transferência de Tecnologia e assuntos correlatos, além dos que dizem respeito ao registro de programas de computador como direito autoral.

As established by Law nº 5.648 of december 11, 1970, this is the official publication of the National Institute of Industrial Property, an office under the Ministry of Economy, Federative Republic of Brazil, which publishes all its official acts, orders and decisions regarding the industrial property system in Brazil, comprising Trademarks and Patents, as well as those referring to Technology Transfer agreements and related matters, besides those regarding software registering as copyright.

D'après la Loi nº 5.648 du 11 décembre 1970, celle-ci est la publication officielle de l'Institut National de la Propriété Industrielle, un office lié au Ministère de l'Économie, République Fédérative du Brésil, qui publie tous ses actes, ordres et décisions concernant le système de la propriété industrielle au Brésil, y compris marques et brevets, aussi que ceux référents aux contrats de transfert de technologie et des sujets afférents, en outre que ceux se rapportant à l'enregistrement des programmes d'ordinateur comme droit d'auteur.

Según establece la Ley nº 5.648 de 11 diciembre 1970, esta es la publicación oficial del Instituto Nacional de la Propiedad Industrial, oficina vinculada al Ministerio de la Economía, República Federativa del Brasil, que publica todos sus actos, ordenes y decisiones referentes al sistema de propiedad industrial en Brasil, comprendendo marcas y patentes así que los referentes a contratos de transferencia de tecnologia y asuntos corelacionados, además de los referentes al registro de programas de ordenador como derecho de autor.

Laut Gesetz Nr. 5.648 vom 11. Dezember 1970, ist dies das Amtsblatt des Nationalen Instituts für gewerbliches Eigentum, eines Organs des Bundesministeriums für Wirtschaft der Bundesrepublik Brasilien, welches Amtsblatt alle Amtshandlungen, Beschlüsse und Entscheidungen über gewerbliches Eigentum in Brasilien, einschliesslich Warenzeichen und Patente, ebenso wie auch Übertragungsverträge von Technologie und Computerprogrammen als Urheberrecht, veröffentlicht.



DIRETORIA DE MARCAS, DESENHO INDUSTRIAL E INDICAÇÕES GEOGRÁFICAS

DESENHO INDUSTRIAL

PEDIDO DE REGISTRO DE DESENHO INDUSTRIAL PEDIDO DIVIDIDO DE UM PEDIDO DE REGISTRO DE DESENHO INDUSTRIAL ANTERIORMENTE DEPOSITADO



Índice Geral:

Código 121 - Exigência.....	5
Código 200 - Nulidade conhecida e provida. Anulado o privilégio.....	8
Código 205 - Intimação para manifestação por parte do titular e do requerente.....	9
Código 30 - Exigência – Art. 103 da LPI.....	20
Código 31 - Notificação de Depósito.....	27
Código 32 - Notificação do Depósito Com Requerimento de Sigilo.....	50
Código 33.1 - Pedido Inexistente.....	52
Código 34 - Exigência - Art. 106 § 3º da LPI.....	54
Código 34.2 - Exame formal de Cumprimento de Exigência Técnica.....	97
Código 35 - Arquivamento do Pedido – Art. 216 § 2º e Art. 106 § 3º da LPI.....	102
Código 36 - Indeferimento - Art. 106 § 4º da LPI.....	105
Código 38 - Outros Recursos.....	106
Código 39 - Concessão do Registro.....	107
Código 41 - Nulidade Administrativa.....	151
Código 46 - Prorrogação.....	154
Código 47.3 - Petição Deferida.....	164
Código 53 - Notificação de Decisão Judicial.....	165
Código 53.1 - Pedido ou Registro Sub-Judice.....	166
Código 56 - Transferência Deferida.....	167
Código 59 - Alteração de Nome Deferida.....	168
Código 62 - Alteração de Sede Deferida.....	182
Código 65 - Desistência de Pedido Homologada.....	199
Código 71 - Despacho Anulado.....	200
Código 75.1 - Emissão de Cópia Oficial.....	201



Código 121 - Exigência

(21) BR 30 2021 000471-2

Código 121 - Exigência

(22) 06/02/2021

(71) AUTHEN COMÉRCIO DE ROUPAS E ARTIGOS ESPORTIVOS EIRELI - EPP (BR/RJ)

(74) CLAUDIA TRIEF ROITMAN

?Deve o interessado (requerente da nulidade administrativa do registro BR 30 2021 000471-2) apresentarguia com a complementação do pagamento para o serviço código 108, manifestação ao parecer técnico denulidade, para que se proceda ao exame da Manifestação apresentada.?Intimamos o titular para se manifestar no prazo de 60 dias de acordo com o art. 224 da LPI.

(21) BR 30 2021 004446-3

Código 121 - Exigência

(22) 14/09/2021

(71) RAIANY ALI ARMINIO BAGLI (BR/SP)

(74) VILAGE MARCAS E PATENTES LTDA

Pelo exposto, esta área técnica entende que deve ser o requerente da nulidade ser intimado a se manifestar, nos termos do texto abaixo: ?Reapresente uma ou mais figuras de caixas acústicas diretamente datadas para comprovar a ausência de novidade ou de originalidade alegada no processo administrativo de nulidade em exame.? Dessa forma, não havendo expressa estipulação na LPI, segundo o art. 224, o prazo para a prática do ato será de 60 dias.

(21) BR 30 2021 004493-5

Código 121 - Exigência

(22) 16/09/2021

(71) RAIANY ALI ARMINIO BAGLI (BR/SP)

(74) VILAGE MARCAS E PATENTES LTDA

?Reapresente uma ou mais figuras de caixas acústicas diretamente datadas para comprovar a ausência de novidade ou de originalidade alegada no processo administrativo de nulidade em exame.? Dessa forma, não havendo expressa estipulação na LPI, segundo o art. 224, o prazo para a prática do ato será de 60 dias.

(21) BR 30 2021 004497-8

Código 121 - Exigência

(22) 16/09/2021

(71) RAIANY ALI ARMINIO BAGLI (BR/SP)

(74) VILAGE MARCAS E PATENTES LTDA

Pelo exposto, esta área técnica entende que deve ser o requerente da nulidade ser intimado a se manifestar, nos termos do texto abaixo: ?Reapresente uma ou mais figuras de caixas acústicas diretamente datadas para comprovar a ausência

de novidade ou de originalidade alegada no processo administrativo de nulidade em exame.? Dessa forma, não havendo expressa estipulação na LPI, segundo o art. 224, o prazo para a prática do ato será de 60 dias.

(21) BR 30 2022 000440-5

Código 121 - Exigência

(22) 29/01/2022

(71) TRITON MAQUINAS AGRICOLAS LTDA (BR/SC)

(74) LUANA KLAUS

?Deve o titular do registro BR 30 2022 000440-5 apresentar guia com a complementação do pagamento para o serviço código 108, manifestação ao parecer técnico de nulidade, para que se proceda ao exame da Manifestação apresentada.? Intimamos o titular para se manifestar no prazo de 60 dias de acordo com o art. 224 da LPI.

(21) BR 30 2022 001003-0

Código 121 - Exigência

(22) 02/03/2022

(71) AROMASIL - INDÚSTRIA, COMÉRCIO E DISTRIBUIÇÃO LTDA (BR/SP)

(74) VILAGE MARCAS E PATENTES LTDA

?Deve o requerente da nulidade para o presente registro, BR 30 2022 001003-0, apresentar guia de pagamento para o serviço código 108, manifestação ao parecer técnico de nulidade, para que se proceda ao exame da Manifestação apresentada.? Intimamos o titular para se manifestar no prazo de 60 dias de acordo com o art. 224 da LPI.

(21) BR 30 2022 001115-0

Código 121 - Exigência

(22) 07/03/2022

(71) CESAR ALENCAR LOPES DOS SANTOS - ME (BR/RS)

(74) DIOGO MARTINS BOOS

?Deve o titular do registro BR 30 2022 001115-0 apresentar guia com a complementação do pagamento para o serviço código 108, manifestação ao parecer técnico de nulidade, para que se proceda ao exame da Manifestação apresentada.? Intimamos o titular para se manifestar no prazo de 60 dias de acordo com o art. 224 da LPI.

(21) BR 30 2022 001167-3

Código 121 - Exigência

(22) 08/03/2022

(71) CESAR ALENCAR LOPES DOS SANTOS - ME (BR/RS)

(74) DIOGO MARTINS BOOS

?Deve o titular do registro BR 30 2022 001167-3 apresentar guia com a complementação do pagamento para o serviço código 108, manifestação ao parecer técnico de nulidade, para que se proceda ao exame da Manifestação apresentada.? Intimamos o titular para se manifestar no prazo de 60 dias de acordo com o art. 224 da LPI.





Código 200 - Nulidade conhecida e provida. Anulado o privilégio

(11) BR 30 2021 000053-9

Código 200 - Nulidade conhecida e provida. Anulado o privilégio

(45) 27/04/2021

(73) AROMASIL - INDÚSTRIA, COMÉRCIO E DISTRIBUIÇÃO LTDA (BR/SP)

(74) Vilage Marcas e Patentes Ltda

Conheço do processo administrativo de nulidade instaurado. Dou provimento ao requerido. Declaro nulo o registro de desenho industrial por infringência ao artigo 95 da LPI.



Código 205 - Intimação para manifestação por parte do titular e do requerente

(11) BR 30 2013 000993-9	<p>Código 205 - Intimação para manifestação por parte do titular e do requerente (45) 17/06/2014 (73) Apple Inc. (US) (74) Kasznar Leonardos Propriedade Intelectual PAN de ofício: O Titular deverá tomar conhecimento do parecer técnico que concluiu pela nulidade do registro, para se manifestar no prazo de sessenta dias. O parecer encontra-se disponibilizado para o titular através do e-mail corporativo cgreg.desenho@inpi.gov.br</p>
(11) BR 30 2015 005551-0	<p>Código 205 - Intimação para manifestação por parte do titular e do requerente (45) 16/05/2017 (73) INDUSTRIA E COMERCIO DE MOLDURAS SANTA LUZIA LTDA (BR/SC) (74) D' Mark Registros de Marcas e Patentes S/S Ltda. PAN de ofício: O Titular deverá tomar conhecimento do parecer técnico que concluiu pela nulidade do registro, para se manifestar no prazo de sessenta dias. O parecer encontra-se disponibilizado para o titular através do e-mail corporativo cgreg.desenho@inpi.gov.br</p>
(11) BR 30 2016 000494-3	<p>Código 205 - Intimação para manifestação por parte do titular e do requerente (45) 02/05/2018 (73) CATERPILLAR INC. (US) (74) SOERENSEN GARCIA ADVOGADOS ASSOCIADOS PAN de ofício: O Titular deverá tomar conhecimento do parecer técnico que concluiu pela nulidade do registro, para se manifestar no prazo de sessenta dias. O parecer encontra-se disponibilizado para o titular através do e-mail corporativo cgreg.desenho@inpi.gov.br</p>
(11) BR 30 2017 002037-2	<p>Código 205 - Intimação para manifestação por parte do titular e do requerente (45) 26/12/2017 (73) LEONARDO BERTASSI BORTOLOTTI (BR/RS) (74) Custodio de Almeida & Cia. PAN de terceiros: O(s) Titular(es): LEONARDO BERTASSI BORTOLOTTI e Requerente(s): MAURICIO BALBINOT/ Procurador(es): João Cassiano Bairros Oyarzábal, deverão tomar conhecimento do parecer técnico que concluiu pela manutenção do registro, para se manifestarem no prazo de sessenta dias. O parecer encontra-se disponibilizado para o titular através do e-mail corporativo cgreg.desenho@inpi.gov.br</p>
(11) BR 30 2017 002038-0	<p>Código 205 - Intimação para manifestação por parte do titular e do requerente</p>



(45) 26/12/2017

(73) LEONARDO BERTASSI BORTOLOTTO (BR/RS)

(74) Custodio de Almeida & Cia.

PAN de terceiros: O(s) Titular(es): LEONARDO BERTASSI BORTOLOTTO e Requerente(s): MAURICIO BALBINOT/ Procurador(es): João Cassiano Bairros Oyarzábal, deverão tomar conhecimento do parecer técnico que concluiu pela manutenção do registro, para se manifestarem no prazo de sessenta dias. O parecer encontra-se disponibilizado para o titular através do e-mail corporativo cgreg.desenho@inpi.gov.br

(11) BR 30 2018 003143-1

Código 205 - Intimação para manifestação por parte do titular e do requerente

(45) 16/10/2018

(73) BRITÂNIA ELETRODOMÉSTICOS S.A. (BR/PR)

(74) RITTER E MORAES PROPRIEDADE INTELECTUAL S/S

PAN de terceiros: O(s) Titular(es): BRITÂNIA ELETRODOMÉSTICOS S.A. e Requerente(s): MK ELETRODOMESTICOS MONDIAL S.A / Procurador(es): Vandrê Cavalcante Bittencourt Torres, deverão tomar conhecimento do parecer técnico que concluiu pela nulidade do registro, para se manifestarem no prazo de sessenta dias. O parecer encontra-se disponibilizado para o titular através do e-mail corporativo cgreg.desenho@inpi.gov.br

(11) BR 30 2018 003247-0

Código 205 - Intimação para manifestação por parte do titular e do requerente

(45) 16/10/2018

(73) BRITÂNIA ELETRODOMÉSTICOS S.A. (BR/PR)

(74) RITTER E MORAES PROPRIEDADE INTELECTUAL S/S

PAN de terceiros: O(s) Titular(es): BRITÂNIA ELETRODOMÉSTICOS S.A. e Requerente(s): MK ELETRODOMESTICOS MONDIAL S.A./ Procurador(es): Vandrê Cavalcante Bittencourt Torres., deverão tomar conhecimento do parecer técnico que concluiu pela nulidade do registro, para se manifestarem no prazo de sessenta dias. O parecer encontra-se disponibilizado para o titular através do e-mail corporativo cgreg.desenho@inpi.gov.br

(11) BR 30 2019 003864-1

Código 205 - Intimação para manifestação por parte do titular e do requerente

(45) 10/09/2019

(73) ARMAZEM COMERCIO DE ESPUMAS LTDA ME (BR/SP)

(74) Mercosul Assessoria Consultoria Empresarial Para América do Sul S/C Ltda.

PAN de terceiros: O(s) Titular(es): ARMAZEM COMERCIO DE ESPUMAS LTDA ME e Requerente(s): MB PEÇAS TECNICAS INDUSTRIA E COMERCIO LTDA EPP/ Procurador(es): Edemilson Pereira Lima, deverão tomar conhecimento do parecer técnico que concluiu pela manutenção do registro, para se manifestarem no prazo de sessenta dias. O parecer encontra-se disponibilizado para o titular através do e-mail corporativo cgreg.desenho@inpi.gov.br

(11) BR 30 2019 006160-0

Código 205 - Intimação para manifestação por parte do titular e do requerente



(45) 07/04/2020

(73) ROMULO MIRANDA GUIMARÃES (BR/MG)

PAN de terceiros: O(s) Titular(es): ROMULO MIRANDA GUIMARÃES e
Requerente(s): GUSTAVO FABIANO GODINHO/ Procurador(es): GUSTAVO
FABIANO GODINHO, deverão tomar conhecimento do parecer técnico que
concluiu pela nulidade do registro, para se manifestarem no prazo de sessenta
dias. O parecer encontra-se disponibilizado para o titular através do e-mail
corporativo cgreg.desenho@inpi.gov.br

(11) BR 30 2020 000638-0

Código 205 - Intimação para manifestação por parte do titular e do requerente

(45) 23/06/2020

(73) LOJAS RPM MÓVEIS LTDA. (BR/SP)

PAN de terceiros: O(s) Titular(es): RÍCIA MARCOS DA SILVA GAIO e
Requerente(s): CASA MOVEIS - INDUSTRIA DE MOVEIS - EIRELI/
Procurador(es): Eduarda Colla, deverão tomar conhecimento do parecer técnico
que concluiu pela nulidade do registro, para se manifestarem no prazo de
sessenta dias. O parecer encontra-se disponibilizado para o titular através do
e-mail corporativo cgreg.desenho@inpi.gov.br

(11) BR 30 2020 003891-6

Código 205 - Intimação para manifestação por parte do titular e do requerente

(45) 29/12/2020

(73) PAULO HENRIQUE CAPARELLI DA SILVA (BR/SP)

(74) MARCO ANTÔNIO DE OLIVEIRA

PAN de terceiros: O(s) Titular(es): PAULO HENRIQUE CAPARELLI DA SILVA e
Requerente(s): CERAMFIX INDÚSTRIA COMÉRCIO DE ARGAMASSAS E
REJUNTES S.A./ Procurador(es): José Carlos Tinoco Soares Júnior, deverão
tomar conhecimento do parecer técnico que concluiu pela nulidade do registro,
para se manifestarem no prazo de sessenta dias. O parecer encontra-se
disponibilizado para o titular através do e-mail corporativo
cgreg.desenho@inpi.gov.br

(11) BR 30 2021 003112-4

Código 205 - Intimação para manifestação por parte do titular e do requerente

(45) 03/08/2021

(73) GALA - IBB INDÚSTRIA BRASILEIRA DE BRINQUEDOS E EMBALAGENS
LTDA (BR/MS)

(74) EDUARDO DE FREITAS ALVARENGA

PAN de terceiros: O(s) Titular(es): GALA - IBB INDÚSTRIA BRASILEIRA DE
BRINQUEDOS E EMBALAGENS LTDA e Requerente(s): XALINGO S.A
INDÚSTRIA E COMÉRCIO/ Procurador(es): Elizabete Pereira, deverão tomar
conhecimento do parecer técnico que concluiu pela manutenção do registro, para
se manifestarem no prazo de sessenta dias. O parecer encontra-se
disponibilizado para o titular através do e-mail corporativo
cgreg.desenho@inpi.gov.br



-
- (11) BR 30 2021 003970-2** Código 205 - Intimação para manifestação por parte do titular e do requerente
(45) 14/09/2021
(73) TATIANA CATTO FERNANDES SCANFERLA (BR/PR) ; EDUARDO RODRIGO PALMA SCANFERLA (BR/PR)
(74) ALEXANDRE PIETRÂNGELO LIMA
PAN de terceiros: O(s) Titular(es): TATIANA CATTO FERNANDES SCANFERLA e Requerente(s): Metac Indústria e Comércio de Artigos de Serralheria/
Procurador(es): AIRSON QUINTINO, deverão tomar conhecimento do parecer técnico que concluiu pela nulidade do registro, para se manifestarem no prazo de sessenta dias. O parecer encontra-se disponibilizado para o titular através do e-mail corporativo cgreg.desenho@inpi.gov.br
-
- (11) BR 30 2021 004337-8** Código 205 - Intimação para manifestação por parte do titular e do requerente
(45) 21/12/2021
(73) RAIANY ALI ARMINIO BAGLI (BR/SP)
(74) VILAGE MARCAS E PATENTES LTDA
PAN de terceiros: O(s) Titular(es): RAIANY ALI ARMINIO BAGLI e Requerente(s): PAULO HENRIQUE DE OLIVEIRA LIMA EIRELI/ Procurador(es): Andre Alvares de Lima Machado Franca, deverão tomar conhecimento do parecer técnico que concluiu pela nulidade do registro, para se manifestarem no prazo de sessenta dias. O parecer encontra-se disponibilizado para o titular através do e-mail corporativo cgreg.desenho@inpi.gov.br
-
- (11) BR 30 2021 004499-4** Código 205 - Intimação para manifestação por parte do titular e do requerente
(45) 28/12/2021
(73) RAIANY ALI ARMINIO BAGLI (BR/SP)
(74) VILAGE MARCAS E PATENTES LTDA
PAN de terceiros: O(s) Titular(es): RAIANY ALI ARMINIO BAGLI e Requerente(s): PAULO HENRIQUE DE OLIVEIRA LIMA EIRELI/ Procurador(es): Andre Alvares de Lima Machado Franca, deverão tomar conhecimento do parecer técnico que concluiu pela nulidade do registro, para se manifestarem no prazo de sessenta dias. O parecer encontra-se disponibilizado para o titular através do e-mail corporativo cgreg.desenho@inpi.gov.br
-
- (11) BR 30 2021 005051-0** Código 205 - Intimação para manifestação por parte do titular e do requerente
(45) 29/11/2022
(73) PRATIC SUPORTE INDÚSTRIA E COMÉRCIO LTDA ME (BR/SP)
(74) BEERRE ASSESSORIA EMPRESARIAL LTDA
PAN de terceiros: O(s) Titular(es): PRATIC SUPORTE INDÚSTRIA E COMÉRCIO LTDA ME e Requerente(s): PLASNEW UTILIDADES DOMÉSTICAS LTDA./ Procurador(es): MARCO ANTÔNIO DE OLIVEIRA, deverão tomar conhecimento do parecer técnico que concluiu pela manutenção do registro, para se manifestarem no prazo de sessenta dias. O parecer encontra-se disponibilizado para o titular através do e-mail corporativo

cgrec.desenho@inpi.gov.br

- (11) BR 30 2021 005149-4** Código 205 - Intimação para manifestação por parte do titular e do requerente
(45) 08/11/2022
(73) AURIANETE CAMBOIM DE MACENA (BR/SC) ; JACQUELINE MACENA (BR/SC)
PAN de terceiros: O(s) Titular(es): AURIANETE CAMBOIM DE MACENA e Requerente(s): VANNESSA MACENA/ Procurador(es): VANNESSA MACENA , deverão tomar conhecimento do parecer técnico que concluiu pela nulidade do registro, para se manifestarem no prazo de sessenta dias. O parecer encontra-se disponibilizado para o titular através do e-mail corporativo cgrec.desenho@inpi.gov.br
-
- (11) BR 30 2021 005418-3** Código 205 - Intimação para manifestação por parte do titular e do requerente
(45) 23/11/2021
(73) MANIR BOASSI JUNIOR (BR/SP)
(74) VILAGE MARCAS E PATENTES LTDA
PAN de terceiros: O(s) Titular(es): MANIR BOASSI JUNIOR e Requerente(s): OSVALDO ELIAS COELHO/ Procurador(es): Welinton Jarbas de Souza, deverão tomar conhecimento do parecer técnico que concluiu pela nulidade do registro, para se manifestarem no prazo de sessenta dias. O parecer encontra-se disponibilizado para o titular através do e-mail corporativo cgrec.desenho@inpi.gov.br
-
- (11) BR 30 2021 006253-4** Código 205 - Intimação para manifestação por parte do titular e do requerente
(45) 18/01/2022
(73) OESTE COMÉRCIO ELETRÔNICO LTDA (BR/SP)
(74) VILAGE MARCAS E PATENTES LTDA
PAN de terceiros: O(s) Titular(es): OESTE COMÉRCIO ELETRÔNICO LTDA e Requerente(s): PAULO HENRIQUE DE OLIVEIRA LIMA EIRELI/ Procurador(es): Andre Alvares de Lima Machado Franca, deverão tomar conhecimento do parecer técnico que concluiu pela nulidade do registro, para se manifestarem no prazo de sessenta dias. O parecer encontra-se disponibilizado para o titular através do e-mail corporativo cgrec.desenho@inpi.gov.br
-
- (11) BR 30 2021 006313-1** Código 205 - Intimação para manifestação por parte do titular e do requerente
(45) 10/05/2022
(73) OUTLET MUNDIAL COMERCIO E ASSESSORIA EIRELI (BR/SP)
(74) Scorpions Marcas e Patentes Ltda. - ME
PAN de terceiros: O(s) Titular(es): OUTLET MUNDIAL COMERCIO E ASSESSORIA EIRELI e Requerente(s): IMPERIO COMERCIO E IMPORTACAO EIRELI/ Procurador(es): Geisler Chbane Bosso, deverão tomar conhecimento do parecer técnico que concluiu pela nulidade do registro, para se manifestarem no prazo de sessenta dias. O parecer encontra-se disponibilizado para o titular

através do e-mail corporativo cgrec.desenho@inpi.gov.br

(11) BR 30 2021 006316-6

Código 205 - Intimação para manifestação por parte do titular e do requerente
(45) 08/11/2022
(73) OUTLET MUNDIAL COMERCIO E ASSESSORIA EIRELI (BR/SP)
(74) Scorpions Marcas e Patentes Ltda.- ME
PAN de terceiros: O(s) Titular(es): OUTLET MUNDIAL COMERCIO E ASSESSORIA EIRELI e Requerente(s): IMPERIO COMERCIO E IMPORTACAO EIRELI/ Procurador(es): Geisler Chbane Bosso, deverão tomar conhecimento do parecer técnico que concluiu pela nulidade do registro, para se manifestarem no prazo de sessenta dias. O parecer encontra-se disponibilizado para o titular através do e-mail corporativo cgrec.desenho@inpi.gov.br

(11) BR 30 2022 000511-8

Código 205 - Intimação para manifestação por parte do titular e do requerente
(45) 22/02/2022
(73) SPRINGER CARRIER LTDA (BR/RS) ; CLIMAZON INDUSTRIAL LTDA. (BR/AM) ; MIDEA DO BRASIL - AR CONDICIONADO LTDA (BR/SC)
(74) Licks Advogados
PAN de terceiros: O(s) Titular(es): SPRINGER CARRIER LTDA e Requerente(s): MK ELETRODOMESTICOS MONDIAL S.A / Procurador(es): Vandré Cavalcante Bittencourt Torres, deverão tomar conhecimento do parecer técnico que concluiu pela nulidade do registro, para se manifestarem no prazo de sessenta dias. O parecer encontra-se disponibilizado para o titular através do e-mail corporativo cgrec.desenho@inpi.gov.br

(11) BR 30 2022 000678-5

Código 205 - Intimação para manifestação por parte do titular e do requerente
(45) 08/03/2022
(73) GREEN INNOVATION INDÚSTRIA DE EQUIPAMENTOS MÉDICOS LTDA. (BR/SC)
(74) AGERPI - MARCAS E PATENTES LTDA
PAN de terceiros: O(s) Titular(es): GREEN INNOVATION INDÚSTRIA DE EQUIPAMENTOS MÉDICOS LTDA. e Requerente(s): Ortopras Ind. E Com. de Ortopedia Ltda/ Procurador(es): Milton Lucidio Leao Barcellos, deverão tomar conhecimento do parecer técnico que concluiu pela nulidade do registro, para se manifestarem no prazo de sessenta dias. O parecer encontra-se disponibilizado para o titular através do e-mail corporativo cgrec.desenho@inpi.gov.br

(11) BR 30 2022 000869-9

Código 205 - Intimação para manifestação por parte do titular e do requerente
(45) 08/11/2022
(73) LUCAS SINEFONTI MOLETI (BR/SP)
(74) LUCAS MALDONADO DIZ LATINI
PAN de terceiros: O(s) Titular(es): LUCAS SINEFONTI MOLETI e Requerente(s): Brew Beer Indústria e Comércio de Equipamentos Ltda/ Procurador(es): Amancio da Conceição Machado, deverão tomar conhecimento do parecer técnico que



concluiu pela nulidade do registro, para se manifestarem no prazo de sessenta dias. O parecer encontra-se disponibilizado para o titular através do e-mail corporativo cgrec.desenho@inpi.gov.br

(11) BR 30 2022 001057-0

Código 205 - Intimação para manifestação por parte do titular e do requerente
(45) 12/07/2022
(73) ELIANE CRISTINA MENSATO - EPP (BR/SP)
(74) SUL AMÉRICA MARCAS E PATENTES LTDA.
PAN de terceiros: O(s) Titular(es): ELIANE CRISTINA MENSATO - EPP e
Requerente(s): WESTROCK, CELULOSE, PAPEL E EMBALAGENS LTDA/
Procurador(es): João Cassiano Bairros Oyarzábal, deverão tomar conhecimento do parecer técnico que concluiu pela nulidade do registro, para se manifestarem no prazo de sessenta dias. O parecer encontra-se disponibilizado para o titular através do e-mail corporativo cgrec.desenho@inpi.gov.br

(11) BR 30 2022 001445-1

Código 205 - Intimação para manifestação por parte do titular e do requerente
(45) 26/04/2022
(73) PARATEC - PARA RAIOS E ACESSORIOS LTDA (BR/SP)
(74) Scorpions Marcas e Patentes Ltda.- ME
PAN de terceiros: O(s) Titular(es): PARATEC - PARA RAIOS E ACESSORIOS LTDA e Requerente(s): RAYCON DO BRASIL IND. E COM. DE FERRAGENS LTDA/ Procurador(es): Rubens dos Santos Filho, deverão tomar conhecimento do parecer técnico que concluiu pela nulidade do registro, para se manifestarem no prazo de sessenta dias. O parecer encontra-se disponibilizado para o titular através do e-mail corporativo cgrec.desenho@inpi.gov.br

(11) BR 30 2022 001811-2

Código 205 - Intimação para manifestação por parte do titular e do requerente
(45) 08/11/2022
(73) LEONARDO BERTASSI BORTOLOTTI (BR/RS)
(74) Custodio de Almeida & Cia.
PAN de terceiros: O(s) Titular(es): LEONARDO BERTASSI BORTOLOTTI e
Requerente(s): MAURICIO BALBINOT/ Procurador(es): João Cassiano Bairros Oyarzábal, deverão tomar conhecimento do parecer técnico que concluiu pela nulidade do registro, para se manifestarem no prazo de sessenta dias. O parecer encontra-se disponibilizado para o titular através do e-mail corporativo cgrec.desenho@inpi.gov.br

(11) BR 30 2022 001855-4

Código 205 - Intimação para manifestação por parte do titular e do requerente
(45) 03/05/2022
(73) NIVALDO MANTUAN JUNIOR (BR/SP)
(74) P A PRODUTORES ASSOCIADOS MARCAS E PATENTES LTDA.
PAN de terceiros: O(s) Titular(es): NIVALDO MANTUAN JUNIOR e
Requerente(s): HYDRO EXTRUSION BRASIL S.A. / Procurador(es): Carlos Cezar Cordeiro Pires, deverão tomar conhecimento do parecer técnico que



concluiu pela nulidade do registro, para se manifestarem no prazo de sessenta dias. O parecer encontra-se disponibilizado para o titular através do e-mail corporativo cgrec.desenho@inpi.gov.br

(11) BR 30 2022 005002-4

Código 205 - Intimação para manifestação por parte do titular e do requerente
(45) 08/11/2022
(73) OVO PRODUTOS E COMERCIO DE MOBILIÁRIO LTDA. (BR/SP)
(74) MURTA GOYANES ADVOGADOS
PAN de terceiros: O(s) Titular(es):OVO PRODUTOS E COMERCIO DE MOBILIÁRIO LTDA. e Requerente(s): Lojas RPM Móveis Ltda/ Procurador(es): Lojas RPM Móveis Ltda, deverão tomar conhecimento do parecer técnico que concluiu pela nulidade do registro, para se manifestarem no prazo de sessenta dias. O parecer encontra-se disponibilizado para o titular através do e-mail corporativo cgrec.desenho@inpi.gov.br

(11) BR 30 2022 005104-7

Código 205 - Intimação para manifestação por parte do titular e do requerente
(45) 08/11/2022
(73) JOSÉ RICARDO QUERINO DOS SANTOS (BR/SP)
(74) EDUARDA COLLA
PAN de terceiros: O(s) Titular(es): JOSÉ RICARDO QUERINO DOS SANTOS e Requerente(s): Lojas RPM Móveis Ltda/ Procurador(es): Lojas RPM Móveis Ltda, deverão tomar conhecimento do parecer técnico que concluiu pela manutenção do registro, para se manifestarem no prazo de sessenta dias. O parecer encontra-se disponibilizado para o titular através do e-mail corporativo cgrec.desenho@inpi.gov.br

(11) BR 30 2022 005109-8

Código 205 - Intimação para manifestação por parte do titular e do requerente
(45) 08/11/2022
(73) LUIS ANTONIO MARIA (BR/SP)
(74) EDUARDA COLLA
PAN de terceiros: O(s) Titular(es): LUIS ANTONIO MARIA e Requerente(s): Lojas RPM Móveis Ltda/ Procurador(es): Lojas RPM Móveis Ltda, deverão tomar conhecimento do parecer técnico que concluiu pela manutenção do registro, para se manifestarem no prazo de sessenta dias. O parecer encontra-se disponibilizado para o titular através do e-mail corporativo cgrec.desenho@inpi.gov.br

(11) BR 30 2022 005311-2

Código 205 - Intimação para manifestação por parte do titular e do requerente
(45) 25/10/2022
(73) UBALDO RABELO SILVANO DO AMARAL (BR/GO)
(74) ALLAN DIEGO SANTOS
PAN de terceiros: O(s) Titular(es): UBALDO RABELO SILVANO DO AMARAL e Requerente(s): YOGA CONFECÇÕES LTDA/ Procurador(es): Celino Bento de Souza, deverão tomar conhecimento do parecer técnico que concluiu pela



nulidade do registro, para se manifestarem no prazo de sessenta dias. O parecer encontra-se disponibilizado para o titular através do e-mail corporativo cgrec.desenho@inpi.gov.br

(11) BR 30 2022 005312-0

Código 205 - Intimação para manifestação por parte do titular e do requerente
(45) 25/10/2022
(73) UBALDO RABELO SILVANO DO AMARAL (BR/GO)
(74) ALLAN DIEGO SANTOS
PAN de terceiros: O(s) Titular(es): UBALDO RABELO SILVANO DO AMARAL e Requerente(s): YOGA CONFECÇÕES LTDA./ Procurador(es): Celino Bento de Souza, deverão tomar conhecimento do parecer técnico que concluiu pela nulidade do registro, para se manifestarem no prazo de sessenta dias. O parecer encontra-se disponibilizado para o titular através do e-mail corporativo cgrec.desenho@inpi.gov.br

(11) BR 30 2022 005397-0

Código 205 - Intimação para manifestação por parte do titular e do requerente
(45) 08/11/2022
(73) MARIA & MARIA INDUSTRIA E COMERCIO DE MOVEIS LTDA (BR/SP)
(74) EDUARDA COLLA
PAN de terceiros: O(s) Titular(es): MARIA & MARIA INDUSTRIA E COMERCIO DE MOVEIS LTDA e Requerente(s): Lojas RPM Móveis Ltda/ Procurador(es): Lojas RPM Móveis Ltda, deverão tomar conhecimento do parecer técnico que concluiu pela nulidade do registro, para se manifestarem no prazo de sessenta dias. O parecer encontra-se disponibilizado para o titular através do e-mail corporativo cgrec.desenho@inpi.gov.br

(11) BR 30 2022 005474-7

Código 205 - Intimação para manifestação por parte do titular e do requerente
(45) 08/11/2022
(73) CASA MOVEIS - INDUSTRIA DE MOVEIS - EIRELI (BR/SP)
(74) EDUARDA COLLA
PAN de terceiros: O(s) Titular(es): CASA MOVEIS - INDUSTRIA DE MOVEIS - EIRELI e Requerente(s): Lojas RPM Móveis Ltda/ Procurador(es): Lojas RPM Móveis Ltda, deverão tomar conhecimento do parecer técnico que concluiu pela nulidade do registro, para se manifestarem no prazo de sessenta dias. O parecer encontra-se disponibilizado para o titular através do e-mail corporativo cgrec.desenho@inpi.gov.br

(11) BR 30 2022 005475-5

Código 205 - Intimação para manifestação por parte do titular e do requerente
(45) 08/11/2022
(73) CASA MOVEIS - INDUSTRIA DE MOVEIS - EIRELI (BR/SP)
(74) EDUARDA COLLA
PAN de terceiros: O(s) Titular(es): CASA MOVEIS - INDUSTRIA DE MOVEIS - EIRELI e Requerente(s): Lojas RPM Móveis Ltda/ Procurador(es): Lojas RPM Móveis Ltda, deverão tomar conhecimento do parecer técnico que concluiu pela



nulidade do registro, para se manifestarem no prazo de sessenta dias. O parecer encontra-se disponibilizado para o titular através do e-mail corporativo cgrec.desenho@inpi.gov.br

(11) BR 30 2022 005858-0

Código 205 - Intimação para manifestação por parte do titular e do requerente
(45) 22/11/2022
(73) JOSÉ RODRIGO DA SILVA (BR/SP)
(74) EDUARDA COLLA
PAN de terceiros: O(s) Titular(es): JOSÉ RODRIGO DA SILVA e Requerente(s): Lojas RPM Móveis Ltda/ Procurador(es): Lojas RPM Móveis Ltda, deverão tomar conhecimento do parecer técnico que concluiu pela nulidade do registro, para se manifestarem no prazo de sessenta dias. O parecer encontra-se disponibilizado para o titular através do e-mail corporativo cgrec.desenho@inpi.gov.br

(11) BR 32 2021 004012-6

Código 205 - Intimação para manifestação por parte do titular e do requerente
(45) 04/01/2022
(62) BR 30 2021 000068-7 07/01/2021
(73) KONINKLIJKE PHILIPS N.V. (NL)
(74) DANIEL ADVOGADOS (ALT.DE DANIEL & CIA)
PAN de terceiros: O(s) Titular(es): KONINKLIJKE PHILIPS N.V. e Requerente(s): MK ELETRODOMESTICOS MONDIAL S.A / Procurador(es): Vandrê Cavalcante Bittencourt Torres, deverão tomar conhecimento do parecer técnico que concluiu pela nulidade do registro, para se manifestarem no prazo de sessenta dias. O parecer encontra-se disponibilizado para o titular através do e-mail corporativo cgrec.desenho@inpi.gov.br

(11) BR 32 2021 004128-9

Código 205 - Intimação para manifestação por parte do titular e do requerente
(45) 21/09/2021
(62) BR 30 2021 003500-6 26/07/2021
(73) ANDRÉ ERVINO PEZZINI (BR/SC)
(74) BIANCA GABRIELA GOMES
PAN de terceiros: O(s) Titular(es): ANDRÉ ERVINO PEZZINI e Requerente(s): RAUL FERNANDO MELLO PETERS/ Procurador(es): GILBERTO LUIS DA SILVEIRA, deverão tomar conhecimento do parecer técnico que concluiu pela nulidade do registro, para se manifestarem no prazo de sessenta dias. O parecer encontra-se disponibilizado para o titular através do e-mail corporativo cgrec.desenho@inpi.gov.br

(11) DI 6901332-2

Código 205 - Intimação para manifestação por parte do titular e do requerente
(45) 02/02/2010
(73) SANTHER - FÁBRICA DE PAPEL SANTA THEREZINHA S/A (BR/SP)
(74) ALBERTO LUIS CAMELIER DA SILVA
PAN de ofício: O Titular deverá tomar conhecimento do parecer técnico que concluiu pela nulidade do registro, para se manifestar no prazo de sessenta dias.



O parecer encontra-se disponibilizado para o titular através do e-mail corporativo
cgrec.desenho@inpi.gov.br



Código 30 - Exigência – Art. 103 da LPI

O pedido não atende formalmente ao disposto no art. 103 da LPI e/ou às demais disposições quanto à sua forma, tendo sido recebido provisoriamente. A não manifestação do depositante no prazo de 5 (cinco) dias desta data, acarretará na inexistência do Pedido.

(21) BR 30 2023 003031-0

Código 30 - Exigência – Art. 103 da LPI

(22) 12/06/2023

(71) PAULO CESAR NUNES DUARTE (BR/SP)

(74) FABIO VINICIUS LINS

[1/2]A apresentação das figuras não está de acordo com as especificações do item 4.2.11 do Manual de DI. Apresente novo jogo de figuras completo, sem alteração da matéria apresentada no depósito. Os desenhos ou fotografias deverão ser apresentados dentro de margens de no mínimo 3 cm, em folhas brancas no formato A4, NUMERADAS SEQUENCIALMENTE no centro da margem superior indicando o número da folha e o número total de folhas, separados por uma barra oblíqua. Exemplo: 1/4, 2/4, 3/4 e 4/4. Os desenhos ou fotografias deverão ser NUMERADOS SEQUENCIALMENTE em conformidade com o padrão de dois algarismos, a saber: Fig. 1.1, Fig. 1.2, Fig. 1.3, Fig. 1.4. NÃO SERÃO ADMITIDAS outras formas de numeração, como o padrão de um algarismo (1, 2, 3...), numeração alfanumérica (1A, 1B, 1C...) e caracteres isolados (A, B, C...). CADA VISTA DO DESENHO OU FOTOGRAFIA deverá ser apresentado em uma folha, individualmente, com dimensões adequadas e nitidez e resolução gráfica suficientes para a plena compreensão do desenho industrial requerido, observado o mínimo de 300 dpi. NÃO SERÃO ADMITIDOS NAS FOLHAS DE DESENHOS OU FOTOGRAFIAS ELEMENTOS COMO MOLDURAS, linhas delimitadoras, marcas, logotipos, marcas d'água, timbres, rubricas, assinaturas e outras informações de mesma natureza. [2/2] A apresentação do relatório e reivindicação deve seguir as disposições do item 4.2.9 e 4.2.10 do Manual de DI. O modelo está disponível na seção "modelos" do referido manual. A NUMERAÇÃO DE PÁGINAS DE RELATÓRIO, REIVINDICAÇÃO (SE HOUVER) E FIGURAS NÃO SE CONFUNDE, DEVENDO SER INDEPENDENTE ENTRE SI. Para cumprir esta exigência utilize a GRU 104 (isenta). O prazo é de 5 dias, iniciados a partir do primeiro dia útil após esta publicação (art. 103 da LPI).

(21) BR 30 2023 003093-0

Código 30 - Exigência – Art. 103 da LPI

(22) 15/06/2023

(71) WELLA GERMANY GMBH (DE)

(74) DENNEMEYER & ASSOCIATES PROPRIEDADE INTELECTUAL LTDA

A apresentação das figuras não está de acordo com as especificações do item 4.2.11 do Manual de DI. Apresente novo jogo de figuras completo, COM CADA VISTA DA FIGURA APRESENTADA EM UMA FOLHA, sem alteração da matéria

apresentada no depósito. Cada desenho ou fotografia deverá ser apresentado em uma folha, INDIVIDUALMENTE, com dimensões adequadas e nitidez e resolução gráfica suficientes para a plena compreensão do desenho industrial requerido. As figuras deverão ser NUMERADAS SEQUENCIALMENTE EM CONFORMIDADE COM O PADRÃO DE DOIS ALGARISMOS: Fig. 1.1, Fig. 1.2, Fig. 1.3, Fig. 1.4. NÃO SERÃO ADMITIDAS outras formas de numeração, como o padrão de um algarismo (1, 2, 3), numeração alfanumérica (1A, 1B, 1C) e caracteres isolados (A, B, C). As folhas deverão ser numeradas sequencialmente no CENTRO DA MARGEM SUPERIOR indicando o número da folha e o número total de folhas, separados por uma barra oblíqua. Exemplo: 1/4, 2/4, 3/4 e 4/4. Caso tenha sido apresentado relatório, deverá ser reapresentado com a numeração das figuras corrigida seguindo as disposições do item 4.2.9 do Manual de DI. Para cumprir esta exigência utilize a GRU 104 (isenta). O prazo é de 5 dias, iniciados a partir do primeiro dia útil após esta publicação (art. 103 da LPI).

(21) BR 30 2023 003094-8

Código 30 - Exigência – Art. 103 da LPI

(22) 15/06/2023

(71) WELLA GERMANY GMBH (DE)

(74) DENNEMEYER & ASSOCIATES PROPRIEDADE INTELECTUAL LTDA

A apresentação das figuras não está de acordo com as especificações do item 4.2.11 do Manual de DI. Apresente novo jogo de figuras completo, COM CADA VISTA DA FIGURA APRESENTADA EM UMA FOLHA, sem alteração da matéria apresentada no depósito. Cada desenho ou fotografia deverá ser apresentado em uma folha, INDIVIDUALMENTE, com dimensões adequadas e nitidez e resolução gráfica suficientes para a plena compreensão do desenho industrial requerido. As figuras deverão ser NUMERADAS SEQUENCIALMENTE EM CONFORMIDADE COM O PADRÃO DE DOIS ALGARISMOS: Fig. 1.1, Fig. 1.2, Fig. 1.3, Fig. 1.4. NÃO SERÃO ADMITIDAS outras formas de numeração, como o padrão de um algarismo (1, 2, 3), numeração alfanumérica (1A, 1B, 1C) e caracteres isolados (A, B, C). As folhas deverão ser numeradas sequencialmente no CENTRO DA MARGEM SUPERIOR indicando o número da folha e o número total de folhas, separados por uma barra oblíqua. Exemplo: 1/4, 2/4, 3/4 e 4/4. Caso tenha sido apresentado relatório, deverá ser reapresentado com a numeração das figuras corrigida seguindo as disposições do item 4.2.9 do Manual de DI. Para cumprir esta exigência utilize a GRU 104 (isenta). O prazo é de 5 dias, iniciados a partir do primeiro dia útil após esta publicação (art. 103 da LPI).

(21) BR 30 2023 003106-5

Código 30 - Exigência – Art. 103 da LPI

(22) 15/06/2023

(71) KINDER DESIGN MC MOVEIS LTDA (BR/SP)

(74) Mauro Braga Assessoria Empresarial Ltda.

A apresentação do relatório e reivindicação deve seguir as disposições do item



4.2.9 e 4.2.10 do Manual de DI. Suas folhas deverão apresentar o texto em espaço duplo, na cor preta, dentro de margens de no mínimo 3 cm, em folhas brancas no formato A4, NUMERADAS SEQUENCIALMENTE NO CENTRO DA MARGEM SUPERIOR indicando o número da folha e o número total de folhas, separados por uma barra oblíqua. Exemplo: 1/3, 2/3 e 3/3. As numerações das folhas do relatório descritivo e da reivindicação deverão ser independentes entre si. Os modelos estão disponíveis na seção "modelos" do referido manual. Para cumprir esta exigência utilize a GRU 104 (isenta). O prazo é de 5 dias, iniciados a partir do primeiro dia útil após esta publicação (art. 103 da LPI).

(21) BR 30 2023 003108-1

Código 30 - Exigência – Art. 103 da LPI

(22) 15/06/2023

(71) KINDER DESIGN MC MOVEIS LTDA (BR/SP)

(74) Mauro Braga Assessoria Empresarial Ltda.

A apresentação do relatório e reivindicação deve seguir as disposições do item 4.2.9 e 4.2.10 do Manual de DI. Suas folhas deverão apresentar o texto em espaço duplo, na cor preta, dentro de margens de no mínimo 3 cm, em folhas brancas no formato A4, NUMERADAS SEQUENCIALMENTE NO CENTRO DA MARGEM SUPERIOR indicando o número da folha e o número total de folhas, separados por uma barra oblíqua. Exemplo: 1/3, 2/3 e 3/3. As numerações das folhas do relatório descritivo e da reivindicação deverão ser independentes entre si. Os modelos estão disponíveis na seção "modelos" do referido manual. Para cumprir esta exigência utilize a GRU 104 (isenta). O prazo é de 5 dias, iniciados a partir do primeiro dia útil após esta publicação (art. 103 da LPI).

(21) BR 30 2023 003110-3

Código 30 - Exigência – Art. 103 da LPI

(22) 16/06/2023

(71) CCA INDUSTRIA E COMÉRCIO DE MATERIAIS ELÉTRICOS LTDA (BR/SC)

(74) BLINDAR REGISTRO DE MARCAS E PATENTES LTDA

As figuras apresentadas não estão numeradas, estando em desacordo com as especificações do item 4.2.11 do Manual de DI. Apresente novo jogo de figuras, sem alteração da matéria apresentada no depósito, com numeração de acordo com as seguintes especificações: OS DESENHOS OU FOTOGRAFIAS DEVERÃO SER NUMERADOS SEQUENCIALMENTE EM CONFORMIDADE COM O PADRÃO DE DOIS ALGARISMOS: fig. 1.1, fig. 1.2, fig. 1.3, fig. 1.4. NÃO SERÃO ADMITIDAS outras formas de numeração, como o padrão de um algarismo (1, 2, 3...), numeração alfanumérica (1a, 1b, 1c...) E caracteres isolados (a, b, c...). CADA VISTA DO DESENHO OU FOTOGRAFIA deverá apresentada em uma folha, individualmente, NUMERADA SEQUENCIALMENTE NO CENTRO DA MARGEM SUPERIOR INDICANDO O NÚMERO DA FOLHA E O NÚMERO TOTAL DE FOLHAS, SEPARADOS POR UMA BARRA OBLÍQUA. Exemplo: 1/4, 2/4, 3/4 e 4/4. Caso tenha sido apresentado relatório, deverá ser reapresentado com a numeração das figuras corrigida seguindo as disposições



do item 4.2.9 do Manual de DI. Para cumprir esta exigência utilize a GRU 104 (isenta). O prazo é de 5 dias, iniciados a partir do primeiro dia útil após esta publicação (art. 103 da LPI).

(21) BR 30 2023 003114-6

Código 30 - Exigência – Art. 103 da LPI

(22) 16/06/2023

(71) DEERE & COMPANY (US)

(74) KASZNAR LEONARDOS PROPRIEDADE INTELECTUAL

As páginas de relatório não estão numeradas. De acordo com as especificações constantes no item 4.2.9 do Manual de DI as folhas do relatório descritivo e da reivindicação deverão apresentar o texto em espaço duplo, na cor preta, dentro de margens de no mínimo 3 cm, em folhas brancas no formato A4, numeradas sequencialmente no centro da margem superior indicando o número da folha e o número total de folhas, separados por uma barra oblíqua. Exemplo: 1/3, 2/3 e 3/3. Para cumprir esta exigência utilize a GRU 104 (isenta). O prazo é de 5 dias, iniciados a partir do primeiro dia útil após esta publicação (art. 103 da LPI).

(21) BR 30 2023 003117-0

Código 30 - Exigência – Art. 103 da LPI

(22) 16/06/2023

(71) RESFRI AR CLIMATIZADORES E EQUIPAMENTOS LTDA (BR/RS)

(74) POLI ADVOGADOS ASSOCIADOS

A apresentação das figuras não está de acordo com as especificações do item 4.2.11 do Manual de DI. Apresente novo jogo de figuras completo, COM CADA VISTA DA FIGURA APRESENTADA EM UMA FOLHA, sem alteração da matéria apresentada no depósito. Cada desenho ou fotografia deverá ser apresentado em uma folha, INDIVIDUALMENTE, com dimensões adequadas e nitidez e resolução gráfica suficientes para a plena compreensão do desenho industrial requerido. As figuras deverão ser NUMERADAS SEQUENCIALMENTE EM CONFORMIDADE COM O PADRÃO DE DOIS ALGARISMOS: Fig. 1.1, Fig. 1.2, Fig. 1.3, Fig. 1.4. NÃO SERÃO ADMITIDAS outras formas de numeração, como o padrão de um algarismo (1, 2, 3), numeração alfanumérica (1A, 1B, 1C) e caracteres isolados (A, B, C). As folhas deverão ser numeradas sequencialmente no CENTRO DA MARGEM SUPERIOR indicando o número da folha e o número total de folhas, separados por uma barra oblíqua. Exemplo: 1/4, 2/4, 3/4 e 4/4. Caso tenha sido apresentado relatório, deverá ser reapresentado com a numeração das figuras corrigida seguindo as disposições do item 4.2.9 do Manual de DI. Para cumprir esta exigência utilize a GRU 104 (isenta). O prazo é de 5 dias, iniciados a partir do primeiro dia útil após esta publicação (art. 103 da LPI).

(21) BR 30 2023 003118-9

Código 30 - Exigência – Art. 103 da LPI

(22) 16/06/2023

(71) RESFRI AR CLIMATIZADORES E EQUIPAMENTOS LTDA (BR/RS)

(74) POLI ADVOGADOS ASSOCIADOS



A apresentação das figuras não está de acordo com as especificações do item 4.2.11 do Manual de DI. Apresente novo jogo de figuras completo, COM CADA VISTA DA FIGURA APRESENTADA EM UMA FOLHA, sem alteração da matéria apresentada no depósito. Cada desenho ou fotografia deverá ser apresentado em uma folha, INDIVIDUALMENTE, com dimensões adequadas e nitidez e resolução gráfica suficientes para a plena compreensão do desenho industrial requerido. As figuras deverão ser NUMERADAS SEQUENCIALMENTE EM CONFORMIDADE COM O PADRÃO DE DOIS ALGARISMOS: Fig. 1.1, Fig. 1.2, Fig. 1.3, Fig. 1.4. NÃO SERÃO ADMITIDAS outras formas de numeração, como o padrão de um algarismo (1, 2, 3), numeração alfanumérica (1A, 1B, 1C) e caracteres isolados (A, B, C). As folhas deverão ser numeradas sequencialmente no CENTRO DA MARGEM SUPERIOR indicando o número da folha e o número total de folhas, separados por uma barra oblíqua. Exemplo: 1/4, 2/4, 3/4 e 4/4. Caso tenha sido apresentado relatório, deverá ser reapresentado com a numeração das figuras corrigida seguindo as disposições do item 4.2.9 do Manual de DI. Para cumprir esta exigência utilize a GRU 104 (isenta). O prazo é de 5 dias, iniciados a partir do primeiro dia útil após esta publicação (art. 103 da LPI).

(21) BR 30 2023 003122-7

Código 30 - Exigência – Art. 103 da LPI

(22) 16/06/2023

(71) INDÚSTRIA E COMÉRCIO DE MÓVEIS EUROPA LTDA. (BR/MG)

(74) MARIANA CEREZA DA SILVEIRA

As figuras apresentadas não estão numeradas, estando em desacordo com as especificações do item 4.2.11 do Manual de DI. Apresente novo jogo de figuras, sem alteração da matéria apresentada no depósito, com numeração de acordo com as seguintes especificações: OS DESENHOS OU FOTOGRAFIAS DEVERÃO SER NUMERADOS SEQUENCIALMENTE EM CONFORMIDADE COM O PADRÃO DE DOIS ALGARISMOS: fig. 1.1, fig. 1.2, fig. 1.3, fig. 1.4. NÃO SERÃO ADMITIDAS outras formas de numeração, como o padrão de um algarismo (1, 2, 3...), numeração alfanumérica (1a, 1b, 1c...) E caracteres isolados (a, b, c...). CADA VISTA DO DESENHO OU FOTOGRAFIA deverá ser apresentada em uma folha, individualmente, NUMERADA SEQUENCIALMENTE NO CENTRO DA MARGEM SUPERIOR INDICANDO O NÚMERO DA FOLHA E O NÚMERO TOTAL DE FOLHAS, SEPARADOS POR UMA BARRA OBLÍQUA. Exemplo: 1/4, 2/4, 3/4 e 4/4. Caso tenha sido apresentado relatório, deverá ser reapresentado com a numeração das figuras corrigida seguindo as disposições do item 4.2.9 do Manual de DI. Para cumprir esta exigência utilize a GRU 104 (isenta). O prazo é de 5 dias, iniciados a partir do primeiro dia útil após esta publicação (art. 103 da LPI).

(21) BR 30 2023 003143-0

Código 30 - Exigência – Art. 103 da LPI

(22) 16/06/2023

(71) FAMILY HIVE LLC (US)



(74) HERRERO & ASSOCIADOS BRASIL PROPRIEDADE INTELECTUAL LTDA. O título informado no formulário não está de acordo com o item 4.2.3 do Manual de DI. Apresente esclarecimento alterando o título, para que conste apenas umas das expressões abaixo. Pedidos de registro de desenhos industriais tridimensionais, deverão ter o título iniciado pela expressão CONFIGURAÇÃO APLICADA A/EM... e deverá indicar o objeto representado nos desenhos ou fotografias. Ex.: Configuração aplicada a/em mesa. Pedidos de registro de desenhos industriais bidimensionais, deverão ter o título iniciado pela expressão PADRÃO ORNAMENTAL APLICADO A/EM... e deverá indicar o produto a que será aplicado o padrão representado nos desenhos ou fotografias. Ex.: Padrão ornamental aplicado a/em embalagem. Caso tenham sido apresentados relatório descritivo e reivindicação observe que o título nestes documentos deverá ser idêntico ao da petição de depósito. Para cumprir esta exigência utilize a GRU 104 (isenta). O prazo é de 5 dias, iniciados a partir do primeiro dia útil após esta publicação (art. 103 da LPI).

(21) BR 30 2023 003147-2

Código 30 - Exigência – Art. 103 da LPI

(22) 17/06/2023

(71) ANDREA LOURENÇO GARCIA (BR/RJ)

As figuras apresentadas não estão numeradas, estando em desacordo com as especificações do item 4.2.11 do Manual de DI. Apresente novo jogo de figuras, sem alteração da matéria apresentada no depósito, com numeração de acordo com as seguintes especificações: OS DESENHOS OU FOTOGRAFIAS DEVERÃO SER NUMERADOS SEQUENCIALMENTE EM CONFORMIDADE COM O PADRÃO DE DOIS ALGARISMOS: fig. 1.1, fig. 1.2, fig. 1.3, fig. 1.4. NÃO SERÃO ADMITIDAS outras formas de numeração, como o padrão de um algarismo (1, 2, 3...), numeração alfanumérica (1a, 1b, 1c...) E caracteres isolados (a, b, c...). CADA VISTA DO DESENHO OU FOTOGRAFIA deverá apresentada em uma folha, individualmente, NUMERADA SEQUENCIALMENTE NO CENTRO DA MARGEM SUPERIOR INDICANDO O NÚMERO DA FOLHA E O NÚMERO TOTAL DE FOLHAS, SEPARADOS POR UMA BARRA OBLÍQUA. Exemplo: 1/4, 2/4, 3/4 e 4/4. Caso tenha sido apresentado relatório, deverá ser reapresentado com a numeração das figuras corrigida seguindo as disposições do item 4.2.9 do Manual de DI. Para cumprir esta exigência utilize a GRU 104 (isenta). O prazo é de 5 dias, iniciados a partir do primeiro dia útil após esta publicação (art. 103 da LPI).

(21) BR 30 2023 003148-0

Código 30 - Exigência – Art. 103 da LPI

(22) 17/06/2023

(71) ANDREA LOURENÇO GARCIA (BR/RJ)

As figuras apresentadas não estão numeradas, estando em desacordo com as especificações do item 4.2.11 do Manual de DI. Apresente novo jogo de figuras, sem alteração da matéria apresentada no depósito, com numeração de acordo com as seguintes especificações: OS DESENHOS OU FOTOGRAFIAS



DEVERÃO SER NUMERADOS SEQUENCIALMENTE EM CONFORMIDADE COM O PADRÃO DE DOIS ALGARISMOS: fig. 1.1, fig. 1.2, fig. 1.3, fig. 1.4. NÃO SERÃO ADMITIDAS outras formas de numeração, como o padrão de um algarismo (1, 2, 3...), numeração alfanumérica (1a, 1b, 1c...) E caracteres isolados (a, b, c...). CADA VISTA DO DESENHO OU FOTOGRAFIA deverá apresentada em uma folha, individualmente, NUMERADA SEQUENCIALMENTE NO CENTRO DA MARGEM SUPERIOR INDICANDO O NÚMERO DA FOLHA E O NÚMERO TOTAL DE FOLHAS, SEPARADOS POR UMA BARRA OBLÍQUA. Exemplo: 1/4, 2/4, 3/4 e 4/4. Caso tenha sido apresentado relatório, deverá ser reapresentado com a numeração das figuras corrigida seguindo as disposições do item 4.2.9 do Manual de DI. Para cumprir esta exigência utilize a GRU 104 (isenta). O prazo é de 5 dias, iniciados a partir do primeiro dia útil após esta publicação (art. 103 da LPI).

(21) BR 32 2023 003007-0

Código 30 - Exigência – Art. 103 da LPI

(22) 16/03/2023

(71) LONG LIFE DO BRASIL - INDÚSTRIA E COMÉRCIO DE CALÇADOS LTDA (BR/PR)

(74) EDMILA ADRIANA DENIG

A página de relatório não está numerada. De acordo com as especificações constantes no item 4.2.9 do Manual de DI as folhas do relatório descritivo e da reivindicação deverão apresentar o texto em espaço duplo, na cor preta, dentro de margens de no mínimo 3 cm, em folhas brancas no formato A4, numeradas sequencialmente no centro da margem superior indicando o número da folha e o número total de folhas, separados por uma barra oblíqua. Exemplo: 1/3, 2/3 e 3/3. Para cumprir esta exigência utilize a GRU 104 (isenta). O prazo é de 5 dias, iniciados a partir do primeiro dia útil após esta publicação (art. 103 da LPI).



Código 31 - Notificação de Depósito

Notificação de depósito de pedido de registro de desenho industrial. O pedido segue para a etapa de exame técnico.

(21) BR 30 2023 002625-8 Código 31 - Notificação de Depósito
(22) 26/05/2023
(71) A. P. MATTOS MIRANDA MARKETING LTDA (BR/SP)
(72) ANA PAULA DE MATTOS MIRANDA
(74) VIVIAN BARBOSA VIANA FEITOSA
Notificação de depósito (Protocolo: 870230044507 UF: WB Data: 26/05/2023
Hora: 15:39)

(21) BR 30 2023 002719-0 Código 31 - Notificação de Depósito
(22) 30/05/2023
(71) MIGUEL LUCIO SILVA DOS SANTOS (BR/AM)
(72) MIGUEL LUCIO SILVA DOS SANTOS
(74) STÊNIO REGIS ANDRADE DA SILVA
Notificação de depósito (Protocolo: 870230046001 UF: WB Data: 30/05/2023
Hora: 19:47)

(21) BR 30 2023 003008-5 Código 31 - Notificação de Depósito
(22) 12/06/2023
(71) SAMI EL BADAQUI (LB)
(72) SAMI EL BADAQUI
(74) COLONIAL REGISTROS DE MARCAS E PATENTES LTDA
Notificação de depósito (Protocolo: 870230049859 UF: WB Data: 12/06/2023
Hora: 12:27)

(21) BR 30 2023 003009-3 Código 31 - Notificação de Depósito
(22) 12/06/2023
(71) CHRISTIAN DIOR COUTURE (FR)
(72) MARIA GRAZIA CHIURI
(74) LUIZ LEONARDOS & ADVOGADOS
Notificação de depósito (Protocolo: 870230049860 UF: WB Data: 12/06/2023
Hora: 12:30)

(21) BR 30 2023 003011-5 Código 31 - Notificação de Depósito
(22) 12/06/2023
(71) UNIVERSIDADE FEDERAL DE SANTA CATARINA (BR/SC)
(72) NICOLAS BRANDÃO CARVALHO; ANA LUIZA DOS SANTOS MATOS;
MARÍLIA MATOS GONÇALVES; CRISTIANO ALVES DA SILVA
Notificação de depósito (Protocolo: 870230049875 UF: WB Data: 12/06/2023



Hora: 12:47)

(21) BR 30 2023 003013-1 Código 31 - Notificação de Depósito
(22) 12/06/2023
(71) ELISON GONCALVES SILVA (BR/MG)
(72) ELISON GONCALVES DA SILVA
Notificação de depósito (Protocolo: 870230049881 UF: WB Data: 12/06/2023
Hora: 12:55)

(21) BR 30 2023 003015-8 Código 31 - Notificação de Depósito
(22) 12/06/2023
(71) VITOR DE LUCA ZANATTA (BR/SP) ; BERTHA HOME LTDA (BR/SP)
(72) VITOR DE LUCA ZANATTA
Notificação de depósito (Protocolo: 870230049940 UF: WB Data: 12/06/2023
Hora: 14:27)

(21) BR 30 2023 003016-6 Código 31 - Notificação de Depósito
(22) 12/06/2023
(71) VITOR DE LUCA ZANATTA (BR/SP) ; BERTHA HOME LTDA. (BR/SP)
(72) VITOR DE LUCA ZANATTA
Notificação de depósito (Protocolo: 870230049949 UF: WB Data: 12/06/2023
Hora: 14:34)

(21) BR 30 2023 003017-4 Código 31 - Notificação de Depósito
(22) 12/06/2023
(71) BRITÂNIA ELETRODOMÉSTICOS S.A. (BR/PR)
(72) CESAR EDUARDO ISAACSON BUFFARA
(74) Licks Advogados
Notificação de depósito (Protocolo: 870230049950 UF: WB Data: 12/06/2023
Hora: 14:37)

(21) BR 30 2023 003018-2 Código 31 - Notificação de Depósito
(22) 12/06/2023
(71) MARCELO RODRIGUES TEIXEIRA (BR/PR)
(72) MARCELO RODRIGUES TEIXEIRA
(74) London Marcas e Patentes S/S Ltda.
Notificação de depósito (Protocolo: 870230049957 UF: WB Data: 12/06/2023
Hora: 14:43)

(21) BR 30 2023 003019-0 Código 31 - Notificação de Depósito
(22) 12/06/2023
(71) CALÇADOS PEGADA NORDESTE LTDA (BR/BA)
(72) JONAS LOURENÇO ENGELMANN
(74) CAPELLA & VELOSO ADVOGADOS ASSOCIADOS



Notificação de depósito (Protocolo: 870230049959 UF: WB Data: 12/06/2023
Hora: 14:43)

(21) BR 30 2023 003020-4

Código 31 - Notificação de Depósito
(22) 12/06/2023
(71) MARCELO RODRIGUES TEIXEIRA (BR/PR)
(72) MARCELO RODRIGUES TEIXEIRA
(74) London Marcas e Patentes S/S Ltda.
Notificação de depósito (Protocolo: 870230049968 UF: WB Data: 12/06/2023
Hora: 14:49)

(21) BR 30 2023 003021-2

Código 31 - Notificação de Depósito
(22) 12/06/2023
(71) CALÇADOS PEGADA NORDESTE LTDA (BR/BA)
(72) JONAS LOURENÇO ENGELMANN
(74) CAPELLA & VELOSO ADVOGADOS ASSOCIADOS
Notificação de depósito (Protocolo: 870230049970 UF: WB Data: 12/06/2023
Hora: 14:50)

(21) BR 30 2023 003022-0

Código 31 - Notificação de Depósito
(22) 12/06/2023
(71) MARCELO RODRIGUES TEIXEIRA (BR/PR)
(72) MARCELO RODRIGUES TEIXEIRA
(74) London Marcas e Patentes S/S Ltda.
Notificação de depósito (Protocolo: 870230049973 UF: WB Data: 12/06/2023
Hora: 14:54)

(21) BR 30 2023 003023-9

Código 31 - Notificação de Depósito
(22) 12/06/2023
(71) CALÇADOS PEGADA NORDESTE LTDA (BR/BA)
(72) JONAS LOURENÇO ENGELMANN
(74) CAPELLA & VELOSO ADVOGADOS ASSOCIADOS
Notificação de depósito (Protocolo: 870230049979 UF: WB Data: 12/06/2023
Hora: 14:58)

(21) BR 30 2023 003024-7

Código 31 - Notificação de Depósito
(22) 12/06/2023
(71) MARCELO RODRIGUES TEIXEIRA (BR/PR)
(72) MARCELO RODRIGUES TEIXEIRA
(74) London Marcas e Patentes S/S Ltda.
Notificação de depósito (Protocolo: 870230049980 UF: WB Data: 12/06/2023
Hora: 15:00)

(21) BR 30 2023 003025-5

Código 31 - Notificação de Depósito



(22) 12/06/2023
(71) CALÇADOS PEGADA NORDESTE LTDA (BR/BA)
(72) JONAS LOURENÇO ENGELMANN
(74) CAPELLA & VELOSO ADVOGADOS ASSOCIADOS
Notificação de depósito (Protocolo: 870230049998 UF: WB Data: 12/06/2023
Hora: 15:16)

(21) BR 30 2023 003026-3 Código 31 - Notificação de Depósito
(22) 12/06/2023
(71) BRITÂNIA ELETRODOMÉSTICOS S.A. (BR/PR)
(72) CESAR EDUARDO ISAACSON BUFFARA
(74) Licks Advogados
Notificação de depósito (Protocolo: 870230050007 UF: WB Data: 12/06/2023
Hora: 15:22)

(21) BR 30 2023 003027-1 Código 31 - Notificação de Depósito
(22) 12/06/2023
(71) CALÇADOS PEGADA NORDESTE LTDA (BR/BA)
(72) JONAS LOURENÇO ENGELMANN
(74) CAPELLA & VELOSO ADVOGADOS ASSOCIADOS
Notificação de depósito (Protocolo: 870230050014 UF: WB Data: 12/06/2023
Hora: 15:28)

(21) BR 30 2023 003028-0 Código 31 - Notificação de Depósito
(22) 12/06/2023
(71) UNIVERSIDADE FEDERAL DE SANTA CATARINA (BR/SC)
(72) MATEUS ELLER BEHR; MARÍLIA MATOS GONÇALVES; CRISTIANO ALVES DA SILVA
Notificação de depósito (Protocolo: 870230050028 UF: WB Data: 12/06/2023
Hora: 15:34)

(21) BR 30 2023 003029-8 Código 31 - Notificação de Depósito
(22) 12/06/2023
(71) CELSO FREDERICO SACHETO JUNIOR (BR/SP)
(72) CELSO FREDERICO SACHETO JUNIOR
(74) COLONIAL REGISTROS DE MARCAS E PATENTES LTDA
Notificação de depósito (Protocolo: 870230050095 UF: WB Data: 12/06/2023
Hora: 16:30)

(21) BR 30 2023 003030-1 Código 31 - Notificação de Depósito
(22) 12/06/2023
(71) INDUSTRIA E COMERCIO DE EQUIPAMENTOS NAUTICOS VERSATEIS LTDA (BR/SP)
(72) PAULO RICARDO APARECIDO DOS SANTOS



(74) MARCELO GOZELOTO

Notificação de depósito (Protocolo: 870230050119 UF: WB Data: 12/06/2023

Hora: 16:47)

(21) BR 30 2023 003032-8

Código 31 - Notificação de Depósito

(22) 12/06/2023

(71) CLEBER LUIS DA RÉ (BR/RS)

(72) CLEBER LUIS DA RÉ

(74) STOCK MARCAS E PATENTES LTDA - ME

Notificação de depósito (Protocolo: 870230050174 UF: WB Data: 12/06/2023

Hora: 17:31)

(21) BR 30 2023 003033-6

Código 31 - Notificação de Depósito

(22) 12/06/2023

(71) ANDREA ALMEIDA MARTINS (BR/MG)

(72) ANDREA ALMEIDA MARTINS

(74) CLÁUDIO MENDES ROCHA

Notificação de depósito (Protocolo: 870230050178 UF: WB Data: 12/06/2023

Hora: 17:34)

(21) BR 30 2023 003035-2

Código 31 - Notificação de Depósito

(22) 13/06/2023

(71) BRUNO DINIZ RASCOVITI (BR/SP) ; FELIPE ROTA CARAVIDA (BR/SP)

(72) BRUNO DINIZ RASCOVITI

(74) EDUARDA COLLA

Notificação de depósito (Protocolo: 870230050267 UF: WB Data: 13/06/2023

Hora: 08:08)

(21) BR 30 2023 003036-0

Código 31 - Notificação de Depósito

(22) 13/06/2023

(71) ALBERTO DE JESUS BERNARDO DA SILVA (BR/SP) ; FERGONTOP

SOLUÇÕES PARA SÓTÃOS LTDA (BR/SP)

(72) ALBERTO DE JESUS BERNARDO DA SILVA

Notificação de depósito (Protocolo: 870230050269 UF: WB Data: 13/06/2023

Hora: 08:28)

(21) BR 30 2023 003037-9

Código 31 - Notificação de Depósito

(22) 13/06/2023

(71) GREGORY GLADSTON ESTEVAM MORATO SOARES (BR/SP) ; MARIA DE LOURDES FERREIRA (BR/SP)

(72) GREGORY GLADSTON ESTEVAM MORATO SOARES; MARIA DE LOURDES FERREIRA

(74) ABM ASSESSORIA BRASILEIRA DE MARCAS LTDA.

Notificação de depósito (Protocolo: 870230050302 UF: WB Data: 13/06/2023



Hora: 10:41)

(21) BR 30 2023 003038-7

Código 31 - Notificação de Depósito
(22) 13/06/2023
(71) TIAGO LOPES (BR/SP) ; AGUINALDO LOPES (BR/SP) ; SILVANO LOPES (BR/SP)
(72) TIAGO LOPES
(74) FG PROPRIEDADE INTELECTUAL LTDA
Notificação de depósito (Protocolo: 870230050314 UF: WB Data: 13/06/2023
Hora: 11:15)

(21) BR 30 2023 003039-5

Código 31 - Notificação de Depósito
(22) 13/06/2023
(71) ANTONIO CARLOS FALCO (BR/SP)
(72) ANTONIO CARLOS FALCO
(74) SILVIO LOPES & ASSOCIADOS LTDA - (nome anterior Fernando Marchetti)
Notificação de depósito (Protocolo: 870230050325 UF: WB Data: 13/06/2023
Hora: 11:30)

(21) BR 30 2023 003040-9

Código 31 - Notificação de Depósito
(22) 13/06/2023
(71) GREAT WALL MOTOR COMPANY LIMITED (CN)
(72) YUMING JI; WEIYE WANG; WEILONG LU; LILI TANG; YANKAI LI; HAO WANG; ZELIN YANG; BAOWANG LI; HUOXIAN LI; BAOQIANG MO
(74) PAULO DE TARSO CASTRO BRANDÃO
Notificação de depósito (Protocolo: 870230050328 UF: WB Data: 13/06/2023
Hora: 11:31)

(21) BR 30 2023 003041-7

Código 31 - Notificação de Depósito
(22) 13/06/2023
(71) JS DE JESUS COMÉRCIO DE MÓVEIS (BR/SP)
(72) JHONNY SANTANA DE JESUS
(74) EDUARDA COLLA
Notificação de depósito (Protocolo: 870230050332 UF: WB Data: 13/06/2023
Hora: 11:36)

(21) BR 30 2023 003042-5

Código 31 - Notificação de Depósito
(22) 13/06/2023
(71) ANDRE FERREIRA JANUSZ (BR/SP)
(72) ANDRE FERREIRA JANUSZ
(74) MAGALHÃES, NOGUEIRA SOCIEDADE DE ADVOGADOS
Notificação de depósito (Protocolo: 870230050343 UF: WB Data: 13/06/2023
Hora: 11:52)



(21) BR 30 2023 003043-3	Código 31 - Notificação de Depósito (22) 13/06/2023 (71) LARISSA PACK IND. E COM. DE EMBALAGENS PLASTICAS EIRELI - ME (BR/SP) (72) SIDINEI AMADOR (74) MODAL MARCAS E PATENTES LTDA. Notificação de depósito (Protocolo: 870230050346 UF: WB Data: 13/06/2023 Hora: 11:59)
(21) BR 30 2023 003044-1	Código 31 - Notificação de Depósito (22) 13/06/2023 (71) ROLEX SA (CH) (72) GIOVANNI SICILIANO (74) CUSTODIO DE ALMEIDA & CIA. Notificação de depósito (Protocolo: 870230050402 UF: WB Data: 13/06/2023 Hora: 14:00)
(21) BR 30 2023 003045-0	Código 31 - Notificação de Depósito (22) 13/06/2023 (71) UNITHER PHARMACEUTICALS (FR) (72) MICHEL LE CADRE (74) ANTÔNIO MAURÍCIO PEDRAS ARNAUD Notificação de depósito (Protocolo: 870230050417 UF: WB Data: 13/06/2023 Hora: 14:16)
(21) BR 30 2023 003046-8	Código 31 - Notificação de Depósito (22) 13/06/2023 (71) BRØDRENE HARTMANN A/S (DK) (72) HENRIK GOTLIEB HUSTED JENSEN (74) DANNEMANN, SIEMSEN, BIGLER & IPANEMA MOREIRA Notificação de depósito (Protocolo: 870230050429 UF: WB Data: 13/06/2023 Hora: 14:39)
(21) BR 30 2023 003047-6	Código 31 - Notificação de Depósito (22) 13/06/2023 (71) SHENZHEN MICROHIGGS TECHNOLOGIES PTE. LTD. (CN) (72) GUOPING SONG; YANXIA XU (74) GRUENBAUM, POSSINHAS & TEIXEIRA LTDA. Notificação de depósito (Protocolo: 870230050430 UF: WB Data: 13/06/2023 Hora: 14:40)
(21) BR 30 2023 003048-4	Código 31 - Notificação de Depósito (22) 13/06/2023 (71) DAMIAN LOMONACO 01087876990 (BR/SC)

(72) DAMIAN LOMONACO

(74) SANDRO WUNDERLICH

Notificação de depósito (Protocolo: 870230050452 UF: WB Data: 13/06/2023

Hora: 15:12)

(21) BR 30 2023 003049-2

Código 31 - Notificação de Depósito

(22) 13/06/2023

(71) ANAHIDES SANTOS BUCAR (BR/DF)

(72) ANAHIDES SANTOS BUCAR

(74) DÉBORA ARAUJO LOPES

Notificação de depósito (Protocolo: 870230050470 UF: WB Data: 13/06/2023

Hora: 15:29)

(21) BR 30 2023 003050-6

Código 31 - Notificação de Depósito

(22) 13/06/2023

(71) EMPRESA DE TECNOLOGIA DE PROJETOS ESTRATEGICOS LTDA
(BR/RJ)

(72) MARCELO MERELES DE OLIVEIRA

(74) JULIO GUIDI LIMA DA ROCHA

Notificação de depósito (Protocolo: 870230050473 UF: WB Data: 13/06/2023

Hora: 15:29)

(21) BR 30 2023 003051-4

Código 31 - Notificação de Depósito

(22) 13/06/2023

(71) COTIPLÁS INDÚSTRIA E COMÉRCIO DE ARTEFATOS PLÁSTICOS LTDA
(BR/SP)

(72) CARLOS ALBERTO BAZZO; PAULO ROBERTO BAZZO; LUIZ ANTÔNIO
BAZZO JUNIOR

(74) MARÍLIA CROZATTI

Notificação de depósito (Protocolo: 870230050491 UF: WB Data: 13/06/2023

Hora: 15:52)

(21) BR 30 2023 003052-2

Código 31 - Notificação de Depósito

(22) 13/06/2023

(71) COTIPLÁS INDÚSTRIA E COMÉRCIO DE ARTEFATOS PLÁSTICOS LTDA
(BR/SP)

(72) CARLOS ALBERTO BAZZO; PAULO ROBERTO BAZZO; LUIZ ANTÔNIO
BAZZO JUNIOR

(74) MARÍLIA CROZATTI

Notificação de depósito (Protocolo: 870230050495 UF: WB Data: 13/06/2023

Hora: 15:55)

(21) BR 30 2023 003053-0

Código 31 - Notificação de Depósito

(22) 13/06/2023



(71) COTIPLÁS INDÚSTRIA E COMÉRCIO DE ARTEFATOS PLÁSTICOS LTDA
(BR/SP)

(72) CARLOS ALBERTO BAZZO; PAULO ROBERTO BAZZO; LUIZ ANTÔNIO
BAZZO JUNIOR

(74) MARÍLIA CROZATTI

Notificação de depósito (Protocolo: 870230050501 UF: WB Data: 13/06/2023
Hora: 16:03)

(21) BR 30 2023 003054-9

Código 31 - Notificação de Depósito

(22) 13/06/2023

(71) GRENDENE S.A. (BR/CE)

(72) SCHANA CENCI MARIN

(74) REMER VILLAÇA & NOGUEIRA ASSESSORIA E CONSULTORIA DE
PROP. INTELECTUAL S/S LTDA.

Notificação de depósito (Protocolo: 870230050543 UF: WB Data: 13/06/2023
Hora: 16:42)

(21) BR 30 2023 003055-7

Código 31 - Notificação de Depósito

(22) 13/06/2023

(71) LOVEVERY, INC. (US)

(72) JOHN PATRICK HEALY; AMANDA MCKOWN O'GRADY

(74) CLARKE, MODET PROPRIEDADE INTELECTUAL LTDA.

Notificação de depósito (Protocolo: 870230050549 UF: WB Data: 13/06/2023
Hora: 16:48)

(21) BR 30 2023 003056-5

Código 31 - Notificação de Depósito

(22) 13/06/2023

(71) GRENDENE S.A. (BR/CE)

(72) SCHANA CENCI MARIN

(74) REMER VILLAÇA & NOGUEIRA ASSESSORIA E CONSULTORIA DE
PROP. INTELECTUAL S/S LTDA.

Notificação de depósito (Protocolo: 870230050553 UF: WB Data: 13/06/2023
Hora: 16:53)

(21) BR 30 2023 003057-3

Código 31 - Notificação de Depósito

(22) 13/06/2023

(71) GRENDENE S.A. (BR/CE)

(72) SCHANA CENCI MARIN

(74) REMER VILLAÇA & NOGUEIRA ASSESSORIA E CONSULTORIA DE
PROP. INTELECTUAL S/S LTDA.

Notificação de depósito (Protocolo: 870230050563 UF: WB Data: 13/06/2023
Hora: 17:07)

(21) BR 30 2023 003058-1

Código 31 - Notificação de Depósito



(22) 13/06/2023
(71) LOVEVERY, INC. (US)
(72) PHILIP JACOB FOUTS; JOHN PATRICK HEALY
(74) CLARKE, MODET PROPRIEDADE INTELECTUAL LTDA.
Notificação de depósito (Protocolo: 870230050567 UF: WB Data: 13/06/2023
Hora: 17:14)

(21) BR 30 2023 003059-0 Código 31 - Notificação de Depósito
(22) 13/06/2023
(71) LOVEVERY, INC. (US)
(72) STEPHEN BLAISE LAWLESS
(74) CLARKE, MODET PROPRIEDADE INTELECTUAL LTDA.
Notificação de depósito (Protocolo: 870230050571 UF: WB Data: 13/06/2023
Hora: 17:21)

(21) BR 30 2023 003060-3 Código 31 - Notificação de Depósito
(22) 13/06/2023
(71) VOYAGER LOCAÇÃO DE BENS LTDA (BR/SP)
(72) JORGE HENRIQUE FRANCHI JORDÃO DA MOTA
(74) VILELA COELHO SOCIEDADE DE ADVOGADOS
Notificação de depósito (Protocolo: 870230050572 UF: WB Data: 13/06/2023
Hora: 17:21)

(21) BR 30 2023 003061-1 Código 31 - Notificação de Depósito
(22) 13/06/2023
(71) GRENDENE S.A. (BR/CE)
(72) SCHANA CENCI MARIN
(74) REMER VILLAÇA & NOGUEIRA ASSESSORIA E CONSULTORIA DE
PROP. INTELECTUAL S/S LTDA.
Notificação de depósito (Protocolo: 870230050573 UF: WB Data: 13/06/2023
Hora: 17:21)

(21) BR 30 2023 003062-0 Código 31 - Notificação de Depósito
(22) 13/06/2023
(71) NUTRIPLAST INDUSTRIA E COMERCIO LTDA (BR/PR)
(72) RONALDO ROBERTO SCHERER
(74) VASCO DA GAMA COELHO PEREIRA
Notificação de depósito (Protocolo: 870230050574 UF: WB Data: 13/06/2023
Hora: 17:23)

(21) BR 30 2023 003063-8 Código 31 - Notificação de Depósito
(22) 13/06/2023
(71) VOYAGER LOCAÇÃO DE BENS LTDA (BR/SP)
(72) JORGE HENRIQUE FRANCHI JORDÃO DA MOTA



(74) VILELA COELHO SOCIEDADE DE ADVOGADOS
Notificação de depósito (Protocolo: 870230050578 UF: WB Data: 13/06/2023
Hora: 17:26)

(21) BR 30 2023 003064-6 Código 31 - Notificação de Depósito
(22) 13/06/2023
(71) NUTRIPLAST INDUSTRIA E COMERCIO LTDA (BR/PR)
(72) RONALDO ROBERTO SCHERER
(74) VASCO DA GAMA COELHO PEREIRA
Notificação de depósito (Protocolo: 870230050582 UF: WB Data: 13/06/2023
Hora: 17:29)

(21) BR 30 2023 003065-4 Código 31 - Notificação de Depósito
(22) 13/06/2023
(71) GRENDENE S.A. (BR/CE)
(72) SCHANA CENCI MARIN
(74) REMER VILLAÇA & NOGUEIRA ASSESSORIA E CONSULTORIA DE
PROP. INTELECTUAL S/S LTDA.
Notificação de depósito (Protocolo: 870230050584 UF: WB Data: 13/06/2023
Hora: 17:32)

(21) BR 30 2023 003066-2 Código 31 - Notificação de Depósito
(22) 13/06/2023
(71) IGOR RAMON ALVES DO NASCIMENTO (BR/DF)
(72) IGOR RAMON ALVES DO NASCIMENTO
(74) CRISTIANE SOARES SILVA
Notificação de depósito (Protocolo: 870230050621 UF: WB Data: 13/06/2023
Hora: 18:57)

(21) BR 30 2023 003067-0 Código 31 - Notificação de Depósito
(22) 13/06/2023
(71) CLINICA MEDICA E DENTARIA SANTA CATARINA LDA. (PT)
(72) HELENA MARGARIDA CANELAS DA SILVA RIO SIMÕES GONÇALVES
(74) GRUENBAUM, POSSINHAS & TEIXEIRA LTDA.
Notificação de depósito (Protocolo: 870230050623 UF: WB Data: 13/06/2023
Hora: 19:01)

(21) BR 30 2023 003068-9 Código 31 - Notificação de Depósito
(22) 14/06/2023
(71) HUDSON AGUIAR SERIQUE (BR/PA)
(72) HUDSON AGUIAR SERIQUE; MARCELO MEIRELES SILVA
Notificação de depósito (Protocolo: 870230050666 UF: WB Data: 14/06/2023
Hora: 09:37)



(21) BR 30 2023 003069-7	Código 31 - Notificação de Depósito (22) 14/06/2023 (71) DEXCO S.A. (BR/SP) (72) CAUÃ COBUCI MELILA (74) DANIEL ADVOGADOS (ALT.DE DANIEL & CIA) Notificação de depósito (Protocolo: 870230050678 UF: WB Data: 14/06/2023 Hora: 10:17)
(21) BR 30 2023 003072-7	Código 31 - Notificação de Depósito (22) 14/06/2023 (71) INDÚSTRIA METALÚRGICA MCA LTDA (BR/SP) (72) JOSÉ EDUARDO MELRO (74) ICAMP MARCAS E PATENTES LTDA Notificação de depósito (Protocolo: 870230050705 UF: WB Data: 14/06/2023 Hora: 11:02)
(21) BR 30 2023 003074-3	Código 31 - Notificação de Depósito (22) 14/06/2023 (71) MAPED (FR) (72) DANIEL RACAMIER; MARION DUCASTAING (74) DANNEMANN, SIEMSEN, BIGLER & IPANEMA MOREIRA Notificação de depósito (Protocolo: 870230050735 UF: WB Data: 14/06/2023 Hora: 11:35)
(21) BR 30 2023 003075-1	Código 31 - Notificação de Depósito (22) 14/06/2023 (71) JR INDUSTRIA E COMERCIO DE UNIFORMES E EPIS LTDA-ME (BR/PR) (72) JAMILSON DESPLANCHES (74) AFK MARCAS E PATENTES Notificação de depósito (Protocolo: 870230050742 UF: WB Data: 14/06/2023 Hora: 11:50)
(21) BR 30 2023 003076-0	Código 31 - Notificação de Depósito (22) 14/06/2023 (71) SODASTREAM INDUSTRIES LTD. (IL) (72) AMIT AVIGDOR; ODED GOV; INBAR MAY RAYBI (74) DAVID DO NASCIMENTO ADVOGADOS ASSOCIADOS Notificação de depósito (Protocolo: 870230050769 UF: WB Data: 14/06/2023 Hora: 12:59)
(21) BR 30 2023 003077-8	Código 31 - Notificação de Depósito (22) 14/06/2023 (71) RICCA MOBILI LTDA (BR/PR) (72) Sigilo de Autor, conforme solicitado e com base no artigo 6º, § 4º da LPI;

Sigilo de Autor, conforme solicitado e com base no artigo 6º, § 4º da LPI
Notificação de depósito (Protocolo: 870230050793 UF: WB Data: 14/06/2023
Hora: 13:56)

(21) BR 30 2023 003078-6

Código 31 - Notificação de Depósito
(22) 14/06/2023
(71) LUCIANO APARECIDO FRANCISCO (BR/SP)
(72) LUCIANO APARECIDO FRANCISCO
(74) EDUARDA COLLA
Notificação de depósito (Protocolo: 870230050808 UF: WB Data: 14/06/2023
Hora: 14:33)

(21) BR 30 2023 003079-4

Código 31 - Notificação de Depósito
(22) 14/06/2023
(71) RICCA MOBILI LTDA (BR/PR)
(72) Sigilo de Autor, conforme solicitado e com base no artigo 6º, § 4º da LPI;
Sigilo de Autor, conforme solicitado e com base no artigo 6º, § 4º da LPI
Notificação de depósito (Protocolo: 870230050812 UF: WB Data: 14/06/2023
Hora: 14:42)

(21) BR 30 2023 003080-8

Código 31 - Notificação de Depósito
(22) 14/06/2023
(71) CID PRODUTOS LTDA (BR/SC)
(72) LUIZ ALBERTO SAAD
(74) SANDRO WUNDERLICH
Notificação de depósito (Protocolo: 870230050849 UF: WB Data: 14/06/2023
Hora: 15:36)

(21) BR 30 2023 003081-6

Código 31 - Notificação de Depósito
(22) 14/06/2023
(71) RIO BONITO EMBALAGENS LTDA. (BR/PR)
(72) EVANDRO CHRISTOPHER COSTA
(74) EDUARDO PEREIRA DA SILVA
Notificação de depósito (Protocolo: 870230050856 UF: WB Data: 14/06/2023
Hora: 15:41)

(21) BR 30 2023 003082-4

Código 31 - Notificação de Depósito
(22) 14/06/2023
(71) LASHIFY, INC. (US)
(72) SAHARA LOTTI
(74) SOERENSEN GARCIA ADVOGADOS ASSOCIADOS
Notificação de depósito (Protocolo: 870230050907 UF: WB Data: 14/06/2023
Hora: 16:50)



(21) BR 30 2023 003083-2 Código 31 - Notificação de Depósito
(22) 14/06/2023
(71) CLAIRFORT ZEIST B.V. (NL)
(72) EILEEN KRUMM
(74) CAROLINA NAKATA
Notificação de depósito (Protocolo: 870230050915 UF: WB Data: 14/06/2023
Hora: 16:56)

(21) BR 30 2023 003084-0 Código 31 - Notificação de Depósito
(22) 14/06/2023
(71) D & A CC SERVIÇOS E COMÉRCIO EIRELI (BR/SP)
(72) CARLOS DRÄNGER
(74) Proind Marcas e Patentes Ltda
Notificação de depósito (Protocolo: 870230050917 UF: WB Data: 14/06/2023
Hora: 17:00)

(21) BR 30 2023 003085-9 Código 31 - Notificação de Depósito
(22) 14/06/2023
(71) RAIMUNDO SALGUEIRO DA SILVA (BR/PR)
(72) RAIMUNDO SALGUEIRO DA SILVA
(74) ABM ASSESSORIA BRASILEIRA DE MARCAS LTDA.
Notificação de depósito (Protocolo: 870230050935 UF: WB Data: 14/06/2023
Hora: 17:21)

(21) BR 30 2023 003086-7 Código 31 - Notificação de Depósito
(22) 14/06/2023
(71) JOÃO CARLOS GONÇALVES BARACHO (BR/PR)
(72) JOÃO CARLOS GONÇALVES BARACHO
(74) ABM ASSESSORIA BRASILEIRA DE MARCAS LTDA.
Notificação de depósito (Protocolo: 870230050936 UF: WB Data: 14/06/2023
Hora: 17:22)

(21) BR 30 2023 003087-5 Código 31 - Notificação de Depósito
(22) 14/06/2023
(71) NICE BRASIL INDÚSTRIA E COMÉRCIO DE ELETRÔNICOS E AUTOMAÇÃO LTDA. (BR/SP)
(72) TIAGO EDUARDO IZALTINO
(74) Ariboni, Fabbri e Schmidt Sociedade de Advogados
Notificação de depósito (Protocolo: 870230050947 UF: WB Data: 14/06/2023
Hora: 17:40)

(21) BR 30 2023 003088-3 Código 31 - Notificação de Depósito
(22) 14/06/2023
(71) FRANCCINO MOVEIS LTDA (BR/MG)



(72) RAÚL DURÁ ALCÁZAR; PEDRO RIVERA POLO; OMMAR D. URIBE JUÁREZ

(74) DAIMOND MARCAS E PATENTES LTDA

Notificação de depósito (Protocolo: 870230050956 UF: WB Data: 14/06/2023

Hora: 18:02)

(21) BR 30 2023 003089-1

Código 31 - Notificação de Depósito

(22) 14/06/2023

(71) FRANCCINO MOVEIS LTDA (BR/MG)

(72) RAÚL DURÁ ALCÁZAR; PEDRO RIVERA POLO; OMMAR D. URIBE JUÁREZ

(74) DAIMOND MARCAS E PATENTES LTDA

Notificação de depósito (Protocolo: 870230050961 UF: WB Data: 14/06/2023

Hora: 18:05)

(21) BR 30 2023 003090-5

Código 31 - Notificação de Depósito

(22) 14/06/2023

(71) FRANCCINO MOVEIS LTDA (BR/MG)

(72) RAÚL DURÁ ALCÁZAR; PEDRO RIVERA POLO; OMMAR D. URIBE JUÁREZ

(74) DAIMOND MARCAS E PATENTES LTDA

Notificação de depósito (Protocolo: 870230050962 UF: WB Data: 14/06/2023

Hora: 18:07)

(21) BR 30 2023 003091-3

Código 31 - Notificação de Depósito

(22) 14/06/2023

(71) FRANCCINO MOVEIS LTDA (BR/MG)

(72) RAÚL DURÁ ALCÁZAR; PEDRO RIVERA POLO; OMMAR D. URIBE JUÁREZ

(74) DAIMOND MARCAS E PATENTES LTDA

Notificação de depósito (Protocolo: 870230050963 UF: WB Data: 14/06/2023

Hora: 18:09)

(21) BR 30 2023 003092-1

Código 31 - Notificação de Depósito

(22) 15/06/2023

(71) MAURICIO BALBINOT (BR/RS)

(72) MAURICIO BALBINOT

(74) Sko Oyarzáball Marcas e Patentes Sociedade Simples Ltda.

Notificação de depósito (Protocolo: 870230051123 UF: WB Data: 15/06/2023

Hora: 11:20)

(21) BR 30 2023 003095-6

Código 31 - Notificação de Depósito

(22) 15/06/2023

(71) VERISURE SÀRL (CH)



(72) DEAN BUTCHER; PER OLSSON; RINALDO FILINESI
(74) PAULO DE TARSO CASTRO BRANDÃO
Notificação de depósito (Protocolo: 870230051181 UF: WB Data: 15/06/2023
Hora: 13:27)

(21) BR 30 2023 003096-4 Código 31 - Notificação de Depósito
(22) 15/06/2023
(71) GRENDENE S.A. (BR/CE)
(72) SCHANA CENCI MARIN
(74) REMER VILLAÇA & NOGUEIRA ASSESSORIA E CONSULTORIA DE
PROP. INTELECTUAL S/S LTDA.
Notificação de depósito (Protocolo: 870230051202 UF: WB Data: 15/06/2023
Hora: 14:02)

(21) BR 30 2023 003097-2 Código 31 - Notificação de Depósito
(22) 15/06/2023
(71) CLAUDIO ANTONIO DE MACEDO (BR/SP)
(72) CLAUDIO ANTÔNIO DE MACEDO
(74) AGP - Assessoria Empresarial Ltda
Notificação de depósito (Protocolo: 870230051212 UF: WB Data: 15/06/2023
Hora: 14:18)

(21) BR 30 2023 003098-0 Código 31 - Notificação de Depósito
(22) 15/06/2023
(71) JUCINEI ALVES (BR/RS)
(72) JUCINEI ALVES
(74) ANDRÉ JOÃO LACERDA DA SILVA
Notificação de depósito (Protocolo: 870230051227 UF: WB Data: 15/06/2023
Hora: 14:32)

(21) BR 30 2023 003099-9 Código 31 - Notificação de Depósito
(22) 15/06/2023
(71) UNIVERSIDADE FEDERAL DE SANTA CATARINA (BR/SC)
(72) DJENIFER CRISTINY SCHVAMBACH; ÍRIS MALTA DA SILVA; MARÍLIA
MATOS GONÇALVES; CRISTIANO ALVES DA SILVA
Notificação de depósito (Protocolo: 870230051247 UF: WB Data: 15/06/2023
Hora: 14:54)

(21) BR 30 2023 003100-6 Código 31 - Notificação de Depósito
(22) 15/06/2023
(71) ECOTRAP ARMADILHAS ECOLOGICAS LTDA. (BR/RS)
(72) VALDIR PREDIGER
(74) EVERTON VICTÓRIO PIRES
Notificação de depósito (Protocolo: 870230051260 UF: WB Data: 15/06/2023



Hora: 15:09)

(21) BR 30 2023 003101-4

Código 31 - Notificação de Depósito
(22) 15/06/2023
(71) LUMINARIAS NOSSA SENHORA DA GUIA LTDA - EPP (BR/MG)
(72) CELSO RROZÁRIO DO CARMO; CHRISTIAN ALVES LOPES; GERALDO ROSÁRIO DO CARMO
(74) VIVIANE ROCHA CARREGAL RAMOS DE ASSIS
Notificação de depósito (Protocolo: 870230051314 UF: WB Data: 15/06/2023
Hora: 16:11)

(21) BR 30 2023 003102-2

Código 31 - Notificação de Depósito
(22) 15/06/2023
(71) LUMINARIAS NOSSA SENHORA DA GUIA LTDA - EPP (BR/MG)
(72) CELSO ROZÁRIO DO CARMO; CHRISTIAN ALVES LOPES; GERALDO ROSÁRIO DO CARMO
(74) VIVIANE ROCHA CARREGAL RAMOS DE ASSIS
Notificação de depósito (Protocolo: 870230051356 UF: WB Data: 15/06/2023
Hora: 16:55)

(21) BR 30 2023 003103-0

Código 31 - Notificação de Depósito
(22) 15/06/2023
(71) RICCA MOBILI LTDA (BR/PR)
(72) Sigilo de Autor, conforme solicitado e com base no artigo 6º, § 4º da LPI;
Sigilo de Autor, conforme solicitado e com base no artigo 6º, § 4º da LPI
Notificação de depósito (Protocolo: 870230051357 UF: WB Data: 15/06/2023
Hora: 16:56)

(21) BR 30 2023 003104-9

Código 31 - Notificação de Depósito
(22) 15/06/2023
(71) LUMINARIAS NOSSA SENHORA DA GUIA LTDA - EPP (BR/MG)
(72) CELSO ROZÁRIO DO CARMO; CHRISTIAN ALVES LOPES; GERALDO ROSÁRIO DO CARMO
(74) VIVIANE ROCHA CARREGAL RAMOS DE ASSIS
Notificação de depósito (Protocolo: 870230051377 UF: WB Data: 15/06/2023
Hora: 17:23)

(21) BR 30 2023 003107-3

Código 31 - Notificação de Depósito
(22) 15/06/2023
(71) VEJA FAIR TRADE SARL (FR)
(72) SEBASTIEN KOPP
(74) RONER GUERRA FABRIS
Notificação de depósito (Protocolo: 870230051430 UF: WB Data: 15/06/2023
Hora: 20:50)



(21) BR 30 2023 003109-0 Código 31 - Notificação de Depósito
(22) 16/06/2023
(71) CEFAZ INDÚSTRIA METALURGICA LTDA (BR/SP)
(72) MARCELO VINICIUS FRANCHI
(74) VILAGE MARCAS E PATENTES LTDA
Notificação de depósito (Protocolo: 870230051452 UF: WB Data: 16/06/2023
Hora: 08:41)

(21) BR 30 2023 003111-1 Código 31 - Notificação de Depósito
(22) 16/06/2023
(71) WASHINGTON RAMOS DE LUCCAS (BR/SC)
(72) WASHINGTON RAMOS DE LUCCAS
(74) SANDRO CONRADO DA SILVA
Notificação de depósito (Protocolo: 870230051466 UF: WB Data: 16/06/2023
Hora: 09:38)

(21) BR 30 2023 003115-4 Código 31 - Notificação de Depósito
(22) 16/06/2023
(71) PARALELO L CONSULTORIA LTDA - ME (BR/SC)
(72) LARISSA DIEGOLI
Notificação de depósito (Protocolo: 870230051510 UF: WB Data: 16/06/2023
Hora: 10:56)

(21) BR 30 2023 003116-2 Código 31 - Notificação de Depósito
(22) 16/06/2023
(71) PARALELO L CONSULTORIA LTDA - ME (BR/SC)
(72) LARISSA DIEGOLI
Notificação de depósito (Protocolo: 870230051515 UF: WB Data: 16/06/2023
Hora: 11:04)

(21) BR 30 2023 003119-7 Código 31 - Notificação de Depósito
(22) 16/06/2023
(71) MULTILASER INDUSTRIAL S.A. (BR/SP)
(72) ISAAC PEREIRA CARNEIRO
(74) KASZNAR LEONARDOS PROPRIEDADE INTELECTUAL
Notificação de depósito (Protocolo: 870230051588 UF: WB Data: 16/06/2023
Hora: 12:39)

(21) BR 30 2023 003121-9 Código 31 - Notificação de Depósito
(22) 16/06/2023
(71) RIO PISCINAS MARCAS E PATENTES LTDA ME (BR/RJ)
(72) JUCELÉIA NUNES FARIA DA SILVA
(74) Portfolio Marcas e Patentes Ltda.



Notificação de depósito (Protocolo: 870230051704 UF: WB Data: 16/06/2023
Hora: 14:51)

(21) BR 30 2023 003123-5

Código 31 - Notificação de Depósito
(22) 16/06/2023
(71) 49.417.172 MARCUS LISITA ROTOLI FILHO (BR/GO)
(72) MARCUS LISITA ROTOLI FILHO
(74) VILAGE MARCAS E PATENTES LTDA
Notificação de depósito (Protocolo: 870230051750 UF: WB Data: 16/06/2023
Hora: 15:31)

(21) BR 30 2023 003124-3

Código 31 - Notificação de Depósito
(22) 16/06/2023
(71) 49.417.172 MARCUS LISITA ROTOLI FILHO (BR/GO)
(72) MARCUS LISITA ROTOLI FILHO
(74) VILAGE MARCAS E PATENTES LTDA
Notificação de depósito (Protocolo: 870230051756 UF: WB Data: 16/06/2023
Hora: 15:35)

(21) BR 30 2023 003125-1

Código 31 - Notificação de Depósito
(22) 16/06/2023
(71) PLESTIN PLASTICOS ESTAMPADOS INDUSTRIAIS LTDA (BR/SP)
(72) EDILSON NOGUEIRA PEDROSO
(74) RUBENS DOS SANTOS FILHO
Notificação de depósito (Protocolo: 870230051768 UF: WB Data: 16/06/2023
Hora: 15:40)

(21) BR 30 2023 003126-0

Código 31 - Notificação de Depósito
(22) 16/06/2023
(71) LARISSA SAMARA FREIRE LUNA (BR/MS) ; JOSEVALDO DA MOTTA (BR/MS)
(72) LARISSA SAMARA FREIRE LUNA; JOSEVALDO DA MOTTA
(74) EMMANUEL OLEGÁRIO MACEDO
Notificação de depósito (Protocolo: 870230051770 UF: WB Data: 16/06/2023
Hora: 15:41)

(21) BR 30 2023 003127-8

Código 31 - Notificação de Depósito
(22) 16/06/2023
(71) PLESTIN PLASTICOS ESTAMPADOS INDUSTRIAIS LTDA (BR/SP)
(72) EDILSON NOGUEIRA PEDROSO
(74) RUBENS DOS SANTOS FILHO
Notificação de depósito (Protocolo: 870230051785 UF: WB Data: 16/06/2023
Hora: 15:49)



(21) BR 30 2023 003128-6 Código 31 - Notificação de Depósito
(22) 16/06/2023
(71) PLESTIN PLASTICOS ESTAMPADOS INDUSTRIAIS LTDA (BR/SP)
(72) EDILSON NOGUEIRA PEDROSO
(74) RUBENS DOS SANTOS FILHO
Notificação de depósito (Protocolo: 870230051804 UF: WB Data: 16/06/2023
Hora: 15:59)

(21) BR 30 2023 003129-4 Código 31 - Notificação de Depósito
(22) 16/06/2023
(71) PLESTIN PLASTICOS ESTAMPADOS INDUSTRIAIS LTDA (BR/SP)
(72) EDILSON NOGUEIRA PEDROSO
(74) RUBENS DOS SANTOS FILHO
Notificação de depósito (Protocolo: 870230051814 UF: WB Data: 16/06/2023
Hora: 16:07)

(21) BR 30 2023 003130-8 Código 31 - Notificação de Depósito
(22) 16/06/2023
(71) JONATHAS FELIPHE CALUX (BR/SC)
(72) JONATHAS FELIPHE CALUX
(74) NILVAN PAULO MINGURANSE
Notificação de depósito (Protocolo: 870230051850 UF: WB Data: 16/06/2023
Hora: 16:29)

(21) BR 30 2023 003131-6 Código 31 - Notificação de Depósito
(22) 16/06/2023
(71) BEPACK INDÚSTRIA DE EMBALAGENS PLÁSTICAS LTDA (BR/SP)
(72) ANDRÉS URDANGARIN DORRONSORO
(74) LEANDRO DE SOUZA FRIGO
Notificação de depósito (Protocolo: 870230051851 UF: WB Data: 16/06/2023
Hora: 16:29)

(21) BR 30 2023 003132-4 Código 31 - Notificação de Depósito
(22) 16/06/2023
(71) SETTINET PROVEDOR DE INTERNET LTDA - ME (BR/SP)
(72) DORIVAL DA SILVA
(74) MODAL MARCAS E PATENTES LTDA.
Notificação de depósito (Protocolo: 870230051852 UF: WB Data: 16/06/2023
Hora: 16:30)

(21) BR 30 2023 003133-2 Código 31 - Notificação de Depósito
(22) 16/06/2023
(71) DELLAMED S.A. (BR/RS)
(72) FELIPE DELLA GIUSTINA



(74) ANDREOLA, TOMÁS E OSS ADVOGADOS ASSOCIADOS
Notificação de depósito (Protocolo: 870230051859 UF: WB Data: 16/06/2023
Hora: 16:32)

(21) BR 30 2023 003134-0

Código 31 - Notificação de Depósito
(22) 16/06/2023
(71) BEPACK INDÚSTRIA DE EMBALAGENS PLÁSTICAS LTDA (BR/SP)
(72) ANDRÉS URDANGARIN DORRONSORO
(74) LEANDRO DE SOUZA FRIGO
Notificação de depósito (Protocolo: 870230051868 UF: WB Data: 16/06/2023
Hora: 16:40)

(21) BR 30 2023 003135-9

Código 31 - Notificação de Depósito
(22) 16/06/2023
(71) BEPACK INDÚSTRIA DE EMBALAGENS PLÁSTICAS LTDA (BR/SP)
(72) ANDRÉS URDANGARIN DORRONSORO
(74) LEANDRO DE SOUZA FRIGO
Notificação de depósito (Protocolo: 870230051885 UF: WB Data: 16/06/2023
Hora: 16:48)

(21) BR 30 2023 003136-7

Código 31 - Notificação de Depósito
(22) 16/06/2023
(71) BEPACK INDÚSTRIA DE EMBALAGENS PLÁSTICAS LTDA (BR/SP)
(72) ANDRÉS URDANGARIN DORRONSORO
(74) LEANDRO DE SOUZA FRIGO
Notificação de depósito (Protocolo: 870230051893 UF: WB Data: 16/06/2023
Hora: 16:56)

(21) BR 30 2023 003137-5

Código 31 - Notificação de Depósito
(22) 16/06/2023
(71) MEDSOURCE INTERNATIONAL LLC (US)
(72) RACHEL ANN SENDER; NEERAJ GUPTA; CALVIN TODD FAGLEY
(74) DANIEL ADVOGADOS (ALT.DE DANIEL & CIA)
Notificação de depósito (Protocolo: 870230051929 UF: WB Data: 16/06/2023
Hora: 17:18)

(21) BR 30 2023 003138-3

Código 31 - Notificação de Depósito
(22) 16/06/2023
(71) BEPACK INDÚSTRIA DE EMBALAGENS PLÁSTICAS LTDA (BR/SP)
(72) ANDRÉS URDANGARIN DORRONSORO
(74) LEANDRO DE SOUZA FRIGO
Notificação de depósito (Protocolo: 870230051937 UF: WB Data: 16/06/2023
Hora: 17:23)



(21) BR 30 2023 003139-1	Código 31 - Notificação de Depósito (22) 16/06/2023 (71) MEDSOURCE INTERNATIONAL LLC (US) (72) RACHEL ANN SENDER; NEERAJ GUPTA; CALVIN TODD FAGLEY (74) DANIEL ADVOGADOS (ALT.DE DANIEL & CIA) Notificação de depósito (Protocolo: 870230051939 UF: WB Data: 16/06/2023 Hora: 17:24)
(21) BR 30 2023 003140-5	Código 31 - Notificação de Depósito (22) 16/06/2023 (71) BEPACK INDÚSTRIA DE EMBALAGENS PLÁSTICAS LTDA (BR/SP) (72) ANDRÉS URDANGARIN DORRONSORO (74) LEANDRO DE SOUZA FRIGO Notificação de depósito (Protocolo: 870230051952 UF: WB Data: 16/06/2023 Hora: 17:36)
(21) BR 30 2023 003141-3	Código 31 - Notificação de Depósito (22) 16/06/2023 (71) BEPACK INDÚSTRIA DE EMBALAGENS PLÁSTICAS LTDA (BR/SP) (72) ANDRÉS URDANGARIN DORRONSORO (74) LEANDRO DE SOUZA FRIGO Notificação de depósito (Protocolo: 870230051966 UF: WB Data: 16/06/2023 Hora: 17:44)
(21) BR 30 2023 003142-1	Código 31 - Notificação de Depósito (22) 16/06/2023 (71) CHANEL SARL (CH) (72) MARIANNA NITSCH (74) SOERENSEN GARCIA ADVOGADOS ASSOCIADOS Notificação de depósito (Protocolo: 870230051985 UF: WB Data: 16/06/2023 Hora: 17:56)
(21) BR 30 2023 003145-6	Código 31 - Notificação de Depósito (22) 16/06/2023 (71) FALCON INNOVATIONS TECHNOLOGY (SHENZHEN) CO., LTD (CN) (72) YIQIAO LIU; BIN ZHENG (74) HERRERO & ASSOCIADOS BRASIL PROPRIEDADE INTELECTUAL LTDA. Notificação de depósito (Protocolo: 870230052021 UF: WB Data: 16/06/2023 Hora: 18:57)
(21) BR 30 2023 003146-4	Código 31 - Notificação de Depósito (22) 16/06/2023 (71) FRANKLIN ALMEIDA DO NASCIMENTO (BR/RJ) (72) FRANKLIN ALMEIDA DO NASCIMENTO



(74) Protect Marcas e Patentes Ltda.

Notificação de depósito (Protocolo: 870230052022 UF: WB Data: 16/06/2023

Hora: 18:59)

(21) BR 32 2023 003034-7

Código 31 - Notificação de Depósito

(22) 01/12/2022

(71) GALDERMA HOLDING SA (CH)

(72) OSCAR ULLSTEN; SOFIE STRÄHLE

(74) KASZNAR LEONARDOS PROPRIEDADE INTELECTUAL

Notificação de depósito (Protocolo: 870230050191 UF: WB Data: 12/06/2023

Hora: 17:50)

(21) BR 32 2023 003144-0

Código 31 - Notificação de Depósito

(22) 24/03/2023

(71) PATEK PHILIPPE SA GENEVE (CH)

(72) THIERRY STERN

(74) Ariboni, Fabbri e Schmidt Sociedade de Advogados

Notificação de depósito (Protocolo: 870230052001 UF: WB Data: 16/06/2023

Hora: 18:15)



Código 32 - Notificação do Depósito Com Requerimento de Sigilo

Notificação de depósito de pedido de registro de desenho industrial com requerimento de sigilo. Tendo sido requerido o sigilo na forma do Art. 106 § 1º o processamento do pedido será suspenso pelo prazo de 180 (cento e oitenta) dias. Vencido este prazo, o pedido será encaminhado para exame técnico. O depositante poderá solicitar a retirada do pedido dentro do prazo de 90 (noventa) dias contados da data do depósito. A retirada do pedido sem que o mesmo tenha produzido qualquer efeito dará prioridade ao depósito imediatamente posterior.

(21) BR 30 2023 001878-6

Código 32 - Notificação do Depósito Com Requerimento de Sigilo

(22) 14/04/2023

(71) DR. ING. H.C. F. PORSCHE AKTIENGESELLSCHAFT (DE)

(72) SHUICHI YAMASHITA

(74) Licks Advogados

Notificação de depósito de pedido em sigilo (Protocolo: 870230031605 UF: WB

Data: 14/04/2023 Hora: 17:53)

(21) BR 30 2023 003070-0

Código 32 - Notificação do Depósito Com Requerimento de Sigilo

(22) 14/06/2023

(71) HONDA MOTOR CO., LTD. (JP)

(72) RAFAEL C. DE ARAUJO; NAOKI KANAZAWA

(74) DANNEMANN, SIEMSEN, BIGLER & IPANEMA MOREIRA

Notificação de depósito de pedido em sigilo (Protocolo: 870230050688 UF: WB

Data: 14/06/2023 Hora: 10:37)

(21) BR 30 2023 003071-9

Código 32 - Notificação do Depósito Com Requerimento de Sigilo

(22) 14/06/2023

(71) HONDA MOTOR CO., LTD. (JP)

(72) RAFAEL C. DE ARAUJO; NAOKI KANAZAWA

(74) DANNEMANN, SIEMSEN, BIGLER & IPANEMA MOREIRA

Notificação de depósito de pedido em sigilo (Protocolo: 870230050703 UF: WB

Data: 14/06/2023 Hora: 11:00)

(21) BR 30 2023 003073-5

Código 32 - Notificação do Depósito Com Requerimento de Sigilo

(22) 14/06/2023

(71) HONDA MOTOR CO., LTD. (JP)

(72) NAOKI KANAZAWA; RAFAEL C. DE ARAUJO

(74) DANNEMANN, SIEMSEN, BIGLER & IPANEMA MOREIRA

Notificação de depósito de pedido em sigilo (Protocolo: 870230050733 UF: WB

Data: 14/06/2023 Hora: 11:33)

(21) BR 30 2023 003105-7

Código 32 - Notificação do Depósito Com Requerimento de Sigilo

(22) 15/06/2023

(71) PANASONIC INTELLECTUAL PROPERTY MANAGEMENT CO., LTD. (JP)

(72) KENSUKE HIRAYAMA

(74) DANIEL ADVOGADOS (ALT.DE DANIEL & CIA)

Notificação de depósito de pedido em sigilo (Protocolo: 870230051383 UF: WB

Data: 15/06/2023 Hora: 17:28)

(21) BR 30 2023 003112-0

Código 32 - Notificação do Depósito Com Requerimento de Sigilo

(22) 16/06/2023

(71) DEERE & COMPANY (US)

(72) BRIAN L. ANDERSEN; YOGESH K

(74) KASZNAR LEONARDOS PROPRIEDADE INTELECTUAL

Notificação de depósito de pedido em sigilo (Protocolo: 870230051490 UF: WB

Data: 16/06/2023 Hora: 10:18)

(21) BR 30 2023 003113-8

Código 32 - Notificação do Depósito Com Requerimento de Sigilo

(22) 16/06/2023

(71) DEERE & COMPANY (US)

(72) BRIAN L. ANDERSEN; YOGESH K; LEE BOT; CHARLES N. WARREN

(74) KASZNAR LEONARDOS PROPRIEDADE INTELECTUAL

Notificação de depósito de pedido em sigilo (Protocolo: 870230051495 UF: WB

Data: 16/06/2023 Hora: 10:31)

(21) BR 30 2023 003120-0

Código 32 - Notificação do Depósito Com Requerimento de Sigilo

(22) 16/06/2023

(71) TENTE GMBH & CO. KG (DE)

(72) HANS THYGE RAUNKJAER; SØREN STELLFELD

(74) DANNEMANN, SIEMSEN, BIGLER & IPANEMA MOREIRA

Notificação de depósito de pedido em sigilo (Protocolo: 870230051689 UF: WB

Data: 16/06/2023 Hora: 14:40)



Código 33.1 - Pedido Inexistente

Pedido considerado inexistente, conforme o art. 103 da Lei 9279/96, por não atender formalmente ao disposto no art. 101.

(21) BR 30 2023 002615-0	Código 33.1 - Pedido Inexistente (22) 25/05/2023 (71) FILIPE TINOCO NOVAES PEREIRA (BR/RJ) Pedido de registro de desenho industrial considerado inexistente nos termos do artigo 103 da LPI, tendo em vista não ter sido apresentado cumprimento de exigência preliminar.
(21) BR 30 2023 002646-0	Código 33.1 - Pedido Inexistente (22) 29/05/2023 (71) CARLOS GUALTER GONÇALVES DE LUCENA (BR/CE) Pedido de registro de desenho industrial considerado inexistente nos termos do artigo 103 da LPI, tendo em vista não ter sido apresentado cumprimento de exigência preliminar.
(21) BR 30 2023 002680-0	Código 33.1 - Pedido Inexistente (22) 30/05/2023 (71) STEFANNO LACERDA DIAS (BR/MG) (74) VERO MARCAS E PATENTES Pedido de registro de desenho industrial considerado inexistente nos termos do artigo 103 da LPI, tendo em vista não ter sido apresentado cumprimento de exigência preliminar.
(21) BR 30 2023 002689-4	Código 33.1 - Pedido Inexistente (22) 30/05/2023 (71) HELDER WELSON FAGUNDES DRUMMOND (BR/MG) (74) CARLOS GERALDO FERREIRA Pedido de registro de desenho industrial considerado inexistente nos termos do artigo 103 da LPI, tendo em vista não ter sido apresentado cumprimento de exigência preliminar.
(21) BR 30 2023 002721-1	Código 33.1 - Pedido Inexistente (22) 30/05/2023 (71) NDECS-NUCLEO DESENVOLVIMENTO EMPRESARIAL COMUNITÁRIO E SOCIAL (BR/MG) Pedido de registro de desenho industrial considerado inexistente nos termos do artigo 103 da LPI, tendo em vista não ter sido apresentado cumprimento de exigência preliminar.





Código 34 - Exigência - Art. 106 § 3º da LPI

Suspensão do andamento do pedido de registro de desenho industrial que, para instrução regular, aguardará o atendimento ou contestação das exigências formuladas. A não manifestação do depositante no prazo de 60 (sessenta) dias desta data acarretará o arquivamento definitivo do pedido.

(21) BR 30 2015 004587-6

Código 34 - Exigência - Art. 106 § 3º da LPI

(22) 07/10/2015

(71) MAINETTI DO BRASIL COMERCIO LTDA (BR/SP)

(74) ADRIANA FERNANDES ROLLO

Com base no Comunicado publicado na RPI nº 2523, de 14/05/2019, e no Comunicado publicado na RPI 2560, de 28/01/2020, formula-se a seguinte exigência com fulcro no Manual de Desenhos Industriais - 1ª revisão (doravante Manual), acessível em

<http://manualdedi.inpi.gov.br/projects/manual-de-desenho-industrial/wiki/>. [1] As figuras não foram reapresentadas. Como dito na exigência anterior, de acordo com o item 4.2.11 do Manual, cada figura deve ser apresentada em uma folha individualmente. Reapresente as figuras corrigindo a numeração das folhas conforme item 4.2.11 do Manual. [2] Com base no item 5.1 do Manual solicitamos que sejam corrigidas as seguintes irregularidades no documento de procuração apresentado: .[2.1] O nome do requerente informado na petição desde o depósito (MAINETTI DO BRASIL COMÉRCIO LTDA.) difere do que conta na procuração (MAINETTI DO BRASIL COMÉRCIO E INDÚSTRIA LTDA.). O endereço da empresa também diverge. Caso o erro seja de preenchimento dos dados no sistema, é necessário corrigi-los antes da emissão da GRU. Caso o erro esteja na procuração, o documento deve ser corrigido. .[2.2] A empresa está representada, supostamente, por um procurador (GERD PUDELL), como informado no documento, não por um sócio / administrador, mas não foi apresentado documento outorgando poderes a ele para apresentar a procuração anexada aos autos. Caso o nome mencionado seja de um sócio / administrador, corrija a informação no documento. Caso seja, de fato, um procurador, deve estar devidamente habilitado para que possa subestabelecer os poderes contidos no documento apresentado.[2.3] A procuração deve ser apresentada por pessoa com poderes para tal e deve estar com data de assinatura igual ou anterior ao depósito do pedido de registro ou, se datada posteriormente ao depósito, deve ratificar os atos anteriormente executados. .O cumprimento desta exigência deve ser feito através da GRU de código de serviço 105. O prazo para apresentação desta petição é de 60 dias contados da publicação, excetuando-se o dia da publicação.

(21) BR 30 2020 006036-9

Código 34 - Exigência - Art. 106 § 3º da LPI

(22) 16/12/2020

(71) METALURGICA METALMAQ LTDA. (BR/RS)



(74) AGERPI - MARCAS E PATENTES LTDA

Exigência formulada com fulcro no Manual de Desenhos Industriais - 1ª revisão (doravante Manual), acessível em <http://manualdedi.inpi.gov.br/projects/manual-de-desenho-industrial/wiki/>. [1] O pedido contém dois objetos diferentes. Por força do art. 104 da LPI, com apoio no item 5.4 do Manual, o pedido deverá ser dividido. Cada pedido dividido trata-se de um novo depósito: veja os itens 2.2 e 5.5 do Manual.[2] Mantenha no pedido original o objeto das figuras 1.1 a 1.8. Altere o título para configuração aplicada em cabeça de parafuso, em atenção ao item 5.7 do Manual. Adeque a numeração das folhas de figuras de acordo com item 4.2.11 do Manual (1/8, 2/8, etc.). Com fulcro no item 5.8 do Manual a classificação foi alterada de ofício para 08-08, a fim de se adequar ao objeto requerido. [3] Apresente em um 1º pedido dividido o objeto das figuras 2.1 a 2.8. Altere o título para configuração aplicada em parafuso, em atenção ao item 5.7 do Manual. Adeque a numeração das folhas de figuras de acordo com item 4.2.11 do Manual (1/8, 2/8, etc.). Adeque a numeração das figuras conforme item 5.9 do Manual (1.1, 1.2, etc.). Em atenção ao item 5.8 do Manual informe a classe 08-08. [4] Não é possível verificar a correspondência das figuras 1.3, 1.4, 1.5 e 1.6 com as figuras 1.1, 1.2, 1.7 e 1.8: não é possível identificar a referência. O degradê de cinza não é suficiente para visualizar os relevos do objeto. Esclareça. Sugerimos que as vistas laterais sejam colocadas na posição vertical, tomando como referência a figura 1.7. O mesmo ocorre com as figuras 2.3, 2.4, 2.5 e 2.6 em relação às figuras 2.1, 2.2, 2.7 e 2.8. Reapresente as figuras corrigidas em atenção ao item 5.6 do Manual. [5] De acordo com o item 5.6 c/c itens 3.7.2 e 3.7.3 do Manual, por terem sido apresentadas todas as vistas necessárias, o relatório descritivo e a reivindicação não são obrigatórios para este pedido. Com base no art. 107 da LPI, por terem sido apresentados, estes documentos deverão constar do certificado. Para tal, devem atender às condições estabelecidas pelo INPI, como previsto no art. 101 da mesma lei. Reapresente o relatório descritivo e a reivindicação corrigidos: informe o novo título e as figuras de cada pedido. Na reivindicação retire a menção à variação (E SUA VARIAÇÃO). Caso não tenha interesse em reapresentar os documentos corrigidos, o requerente deverá apresentar no cumprimento desta exigência uma declaração dizendo que abdica da inclusão deles no certificado. Nesta situação é necessário que o requerente declare, pois não é possível excluir os documentos de ofício, por força do art. 107 da LPI, como explicado acima. [6] Para o pedido dividido utilize uma GRU com código de serviço 100 - depósito de pedido de registro de desenho industrial, pagando a taxa correspondente; informe a natureza de pedido dividido e o número do pedido original do qual será dividido (BR302020006036) para que o sistema possa reconhecer como dividido e mantenham a mesma data de depósito. O prazo para apresentação do pedido dividido é o mesmo do cumprimento da exigência. [7] Para cumprir os itens referentes ao pedido original utilize a GRU com código de serviço 105 - cumprimento de exigência técnica, pagando a taxa correspondente.



(21) BR 30 2020 006037-7

Código 34 - Exigência - Art. 106 § 3º da LPI

(22) 16/12/2020

(71) METALURGICA METALMAQ LTDA. (BR/RS)

(74) AGERPI - MARCAS E PATENTES LTDA

Exigência formulada com fulcro no Manual de Desenhos Industriais - 1ª revisão (doravante Manual), acessível em

<http://manualdedi.inpi.gov.br/projects/manual-de-desenho-industrial/wiki/>. [1] O pedido contém dois objetos diferentes. Por força do art. 104 da LPI, com apoio no item 5.4 do Manual, o pedido deverá ser dividido. Cada pedido dividido trata-se de um novo depósito: veja os itens 2.2 e 5.5 do Manual.[2] Mantenha no pedido original os objetos das figuras 1.1 a 1.8 e 3.1 a 3.8 Altere o título para configuração aplicada em cabeça de parafuso, em atenção ao item 5.7 do Manual. Adeque a numeração das folhas de figuras de acordo com item 4.2.11 do Manual (1/16, 2/16, etc.). Adeque a numeração das figuras conforme item 5.9 do Manual. Com fulcro no item 5.8 do Manual a classificação foi alterada de ofício para 08-08, a fim de se adequar ao objeto requerido. [3] Apresente em um 1º pedido dividido os objetos das figuras 2.1 a 2.8 e 4.1 a 4.8. Altere o título para configuração aplicada em parafuso, em atenção ao item 5.7 do Manual. Adeque a numeração das folhas de figuras de acordo com item 4.2.11 do Manual (1/16, 2/16, etc.). Adeque a numeração das figuras conforme item 5.9 do Manual. Em atenção ao item 5.8 do Manual informe a classe 08-08. [4] De acordo com o item 5.6 c/c itens 3.7.2 e 3.7.3 do Manual, por terem sido apresentadas todas as vistas necessárias, o relatório descritivo e a reivindicação não são obrigatórios para este pedido. Com base no art. 107 da LPI, por terem sido apresentados, estes documentos deverão constar do certificado. Para tal, devem atender às condições estabelecidas pelo INPI, como previsto no art. 101 da mesma lei. Reapresente o relatório descritivo e a reivindicação corrigidos: informe o novo título e as figuras de cada pedido. Caso não tenha interesse em reapresentar os documentos corrigidos, o requerente deverá apresentar no cumprimento desta exigência uma declaração dizendo que abdica da inclusão deles no certificado. Nesta situação é necessário que o requerente declare, pois não é possível excluir os documentos de ofício, por força do art. 107 da LPI, como explicado acima. [5] Para o pedido dividido utilize uma GRU com código de serviço 100 - depósito de pedido de registro de desenho industrial, pagando a taxa correspondente; informe a natureza de pedido dividido e o número do pedido original do qual será dividido (BR302020006037) para que o sistema possa reconhecer como dividido e mantenham a mesma data de depósito. O prazo para apresentação do pedido dividido é o mesmo do cumprimento da exigência. [6] Para cumprir os itens referentes ao pedido original utilize a GRU com código de serviço 105 - cumprimento de exigência técnica, pagando a taxa correspondente.

(21) BR 30 2021 006556-8

Código 34 - Exigência - Art. 106 § 3º da LPI

(22) 20/12/2021

(71) MADSON ELETROMETALÚRGICA LTDA (BR/MG)

(74) MAGALHÃES & ASSOCIADOS LTDA.

Exigência formulada com fulcro no Manual de Desenhos Industriais - 1ª revisão (doravante Manual), acessível em <http://manualdedi.inpi.gov.br/projects/manual-de-desenho-industrial/wiki/>. [1] A figura 3.6 foi alterada, de modo que as atuais figuras 3.1 a 3.7 correspondem ao objeto das figuras 3.1 a 3.5 do depósito. As figuras 4.1 a 4.7 foram alteradas, de modo que agora correspondem ao objeto das figuras 4.1 a 4.5 do depósito. As figuras 5.1 a 5.5 foram alteradas, de modo que agora correspondem ao objeto das figuras 5.1 a 5.5 do depósito. As figuras 1.1 a 1.7 e 2.1 a 2.7 estão exatamente como na petição anterior (870230012342, de 10/02/2023), ou seja, não correspondem ao que foi mostrado nas figuras 1.1 a 1.5 e 2.1 a 2.5 do depósito, respectivamente. Sendo assim, repetimos a exigência anterior relacionada a elas. Com relação às figuras 1.1 a 1.7: o botão de acendimento não tinha a estrela que tem agora e seu formato foi alterado; as hastes acima das trempes, onde se apoiam as painéis, eram horizontais, agora são inclinadas; a pequena chapa que sustenta o tampo na parte traseira (visível na perspectiva e nas vistas laterais) agora é retangular, mas antes era trapezoidal; a vista posterior apresenta diferentes elementos visíveis nas áreas vazadas; os bicos de acendimento não estavam atrás das bocas, etc. Nas figuras 2.1 a 2.7: o botão de acendimento não tinha a estrela que tem agora e seu formato foi alterado; a pequena chapa que sustenta o tampo na parte traseira agora é retangular, mas antes era trapezoidal; a vista posterior apresenta diferentes elementos visíveis nas áreas vazadas; etc. Em atenção ao item 5.6 do Manual, apresente novo conjunto de figuras formado pelas vistas ortogonais (frontal, posterior, laterais, superior e inferior), além de pelo menos uma perspectiva de cada uma das cinco variações CONFORME MOSTRADAS NO DEPÓSITO, SEM ALTERAÇÕES: o requerente deve corrigir as figuras para que sejam coerentes, mas não pode alterar os objetos do depósito. / Pedidos que não cumprirem satisfatoriamente exigência técnica para adequação ou complementação de figuras estão sujeitos a indeferimento, como previsto no item 5.11.2 do Manual.

(21) BR 30 2022 000551-7

Código 34 - Exigência - Art. 106 § 3º da LPI

(22) 04/02/2022

(71) HT CABOS E TECNOLOGIA LTDA (BR/MG)

(74) LANDUALDO DE SOUSA

Com base no Manual de Desenhos Industriais, formulam-se as seguintes exigências: (1) De acordo com o item 5.6 do Manual, as figuras devem representar o objeto na sua forma completa, revelando a configuração externa da forma ornamental do objeto, não sendo registráveis objetos que não estejam completamente revelados. A figura 1.4 não revela a forma integral do objeto, pois no canto inferior direito há linha interrompida. Assim sendo, apresentar novo conjunto de figuras com correção.



-
- (21) BR 30 2022 000927-0** Código 34 - Exigência - Art. 106 § 3º da LPI
(22) 24/02/2022
(71) THERMOS L.L.C. (US)
(74) PAULO DE TARSO CASTRO BRANDÃO
Exigência formulada com fulcro no Manual de Desenhos Industriais - 1ª revisão (doravante Manual), acessível em <http://manualdedi.inpi.gov.br/projects/manual-de-desenho-industrial/wiki/> [1] Apenas o relatório descritivo e a reivindicação foram apresentados. É necessário apresentar as figuras conforme exigência que demandou a divisão. Apresente as figuras 1 a 7 do depósito substituindo as linhas tracejadas por linhas contínuas de modo que a forma subsista como objeto, em atenção ao item 5.2.1 do Manual. Adeque a numeração das folhas de figuras e das figuras conforme itens 4.2.11 e 5.9 do Manual, respectivamente.
-
- (21) BR 30 2022 001619-5** Código 34 - Exigência - Art. 106 § 3º da LPI
(22) 30/03/2022
(71) SARSTEDT AG & CO. KG (DE)
(74) PAULO DE TARSO CASTRO BRANDÃO
Exigência formulada com fulcro no Manual de Desenhos Industriais - 1ª revisão (doravante Manual), acessível em <http://manualdedi.inpi.gov.br/projects/manual-de-desenho-industrial/wiki/>. [1] Mais uma vez houve alteração de matéria, contrariando o item 5.6 do Manual. Na figura 2.5, na área interna do retângulo esquerdo inferior, foi alterado o contorno do trapézio da placa frontal e foi acrescentado um elemento reticulado retangular onde antes havia um retângulo liso, o que faz com que o objeto fique, inclusive diferente do que conta na prioridade. Revise todo o conjunto de figuras, fazendo as correções indicadas e **QUAISQUER OUTRAS QUE SEJAM NECESSÁRIAS** para que as imagens apresentem coerência entre si, e mostrem o mesmo objeto do depósito, em atenção ao item 5.6 do Manual.
-
- (21) BR 30 2022 001852-0** Código 34 - Exigência - Art. 106 § 3º da LPI
(22) 12/04/2022
(71) NELSON RODRIGUES DA SILVA (BR/PR)
Exigência formulada com fulcro no Manual de Desenhos Industriais - 1ª revisão (doravante Manual), acessível em <http://manualdedi.inpi.gov.br/projects/manual-de-desenho-industrial/wiki/> [1] Ao apresentar a petição de cumprimento da exigência o requerente, mais uma vez, apresentou objeto que não corresponde ao que foi apresentado no depósito, configurando alteração de matéria, o que contraria o item 5.6 do Manual: o mostrador era circular e tinha elementos internos (linhas indicadoras em cada triângulo colorido); a tampa transparente era circular, agora está oval e sem a borda ressaltada que havia antes; de maneira geral as proporções foram alteradas; a borboleta que serve de manípulo também foi modificada; na parte inferior havia uma porca; as áreas rosqueadas estão diferentes. As figuras 1.5 e

1.6 estão muito distorcidas, não podendo ser consideradas como vista superior e inferior. Revise todo o conjunto de figuras, fazendo as correções indicadas e **QUAISQUER OUTRAS QUE SEJAM NECESSÁRIAS** para que as imagens apresentem coerência entre si, e mostrem o **MESMO OBJETO DO DEPÓSITO**, em atenção ao item 5.6 do Manual. Apresente novo conjunto de figuras formado pelas vistas ortogonais (frontal, posterior, laterais, superior e inferior), além de pelo menos uma perspectiva do objeto. [2] Esta exigência deve ser cumprida com petição de GRU de código de serviço 105, com o pagamento da taxa correspondente. / Pedidos que não cumprirem satisfatoriamente exigência técnica para adequação ou complementação de figuras estão sujeitos a indeferimento, como previsto no item 5.12.2 do Manual.

(21) BR 30 2022 002186-5

Código 34 - Exigência - Art. 106 § 3º da LPI

(22) 28/04/2022

(71) SPACE INDUSTRIA E COMERCIO DE EQUIPAMENTOS

ELETROELETRONICOS LTDA (BR/SP)

(74) THIAGO ANDRÉ BALBINO

Com base no Manual de Desenhos Industriais, formulam-se as seguintes exigências: (1) Em atenção aos itens 3.7.2, 3.7.3 e 5.6 do Manual, caso haja omissão de vistas simétricas/espelhadas, a apresentação de relatório descritivo e reivindicação se torna obrigatória para este pedido e estes documentos devem seguir os modelos contidos na seção Modelos no Manual. Nesse caso, após a reivindicação e após o relatório descritivo, é necessário colocar a declaração referente à omissão de vistas contida no item 3.7.2.2a do Manual, por exemplo: A vista lateral esquerda foi omitida por ser simétrica à figura 1.3 - vista lateral direita. A vista superior foi omitida por ser simétrica à figura 1.5 - vista inferior.(2) Além disso, a descrição da Fig. 1.5 está incorreta, pois se trata da vista superior (ou inferior). Corrigir legenda.

(21) BR 30 2022 002656-5

Código 34 - Exigência - Art. 106 § 3º da LPI

(22) 25/05/2022

(71) DPR TELECOMUNICACOES LTDA (BR/SP) ; FABRI INDÚSTRIA E COMÉRCIO LTDA. (BR/SP)

(74) VERONICA MEYER GAIARSA

[1]- De acordo com os itens 1.5 e 5.1 do Manual de Desenhos Industriais, para que o documento de procuração seja válido, é necessário que contenha os dados do outorgante, do outorgado, os poderes que estão sendo concedidos, além de data, local e assinatura do outorgante. Nas procurações apresentadas, o outorgado não possui poderes para representar os outorgantes no que respeita a pedidos de registro de desenhos industriais. Reapresente as procurações com os devidos poderes de representação concedidos pelos outorgantes ao outorgado. Estes documentos devem estar datados e ratificando atos anteriormente executados ou com datas de assinatura igual ou anterior à do depósito do pedido de registro.



(21) BR 30 2022 004326-5

Código 34 - Exigência - Art. 106 § 3º da LPI

(22) 16/08/2022

(71) GEOVANILSON TELES DOS SANTOS (BR/BA)

(74) MATHEUS RAINERY DOS SANTOS

Exigência formulada com fulcro no Manual de Desenhos Industriais - 1ª revisão (doravante Manual), acessível em

<http://manualdedi.inpi.gov.br/projects/manual-de-desenho-industrial/wiki/>. [1] As figuras não estão correspondentes entre si: na figura 1.7 os cantos da borda estão arredondados, diferentemente do mostrado nas figuras 1.1 e 1.6; nas figuras 1.2 e 1.4 há linhas verticais indicando estas curvas, que não existem. Em atenção ao item 5.6 do Manual corrija as figuras 1.2, 1.4 e 1.7, representando as quinas retas (90°), para que fiquem coerentes entre si e revelem o objeto como estava no depósito. As figuras devem estar na mesma escala e com margens mínimas de 3 cm.

(21) BR 30 2022 006248-0

Código 34 - Exigência - Art. 106 § 3º da LPI

(22) 11/11/2022

(71) THE PROCTER & GAMBLE COMPANY (US)

(74) TRENCH ROSSI E WATANABE ADVOGADOS (RJ)

A figura em perspectiva não revelou a espessura do objeto verificada nas vistas laterais, bem como a disposição da tampa na posição em perspectiva, visto que está idêntica à figura 1.3, vista posterior. Conforme item 5.6 do Manual de Desenhos Industriais, reapresentar o jogo de figuras incluindo a vista em perspectiva, necessária para a suficiência descritiva do objeto do depósito. Conforme item 5.6 do Manual de Desenhos Industriais, os desenhos ou fotografias deverão revelar a configuração do objeto de maneira coerente e consistente em todas as vistas. Para tanto, proceda com as seguintes correções. A forma cônica na parte inferior da tampa, figuras 1.4 a 1.5, não está representada nas vistas frontal, posterior e, agora, na perspectiva. Revisar desenhos.

(21) BR 30 2022 006470-0

Código 34 - Exigência - Art. 106 § 3º da LPI

(22) 24/11/2022

(71) KITGLASS COMÉRCIO DE PRODUTOS METALÚRGICOS E
APERFEIÇOAMENTO PROFISSIONAL LTDA EPP (BR/SP)

(74) BEERRE ASSESSORIA EMPRESARIAL LTDA

Exigência formulada com fulcro no Manual de Desenhos Industriais - 1ª revisão (doravante Manual), acessível em

<http://manualdedi.inpi.gov.br/projects/manual-de-desenho-industrial/wiki/>[1] As figuras não estão correspondentes entre si. A representação das curvaturas não está uniforme: algumas são representadas, outras não. Além disso, a figura 1.8 está incompleta: faltou a linha do gancho em forma de L na extremidade inferior esquerda. As figuras continuam com escalas diferentes e proporções erradas. A

figura 1.4 deveria representar a face que está à direita da figura 1.1 e da figura 1.7, e a figura 1.3 deveria representar sua vista oposta, então todas deveriam ter a mesma altura, mas não têm; as figuras 1.5 e 1.6 deveriam ter a medida vertical igual à medida horizontal das figuras 1.1 e 1.2, mas estão bem mais estreitas. As perspectivas também não correspondem às demais vistas. Revise as figuras, fazendo as correções indicadas e **QUAISQUER OUTRAS QUE SEJAM NECESSÁRIAS** para que as imagens representem o mesmo objeto apresentado no depósito e sejam coerentes entre si, em atenção ao item 5.6 do Manual.

(21) BR 30 2022 006471-8

Código 34 - Exigência - Art. 106 § 3º da LPI

(22) 24/11/2022

(71) KITGLASS COMÉRCIO DE PRODUTOS METALÚRGICOS E
APERFEIÇOAMENTO PROFISSIONAL LTDA EPP (BR/SP)

(74) BEERRE ASSESSORIA EMPRESARIAL LTDA

Exigência formulada com fulcro no Manual de Desenhos Industriais - 1ª revisão (doravante Manual), acessível em

[http://manualdedi.inpi.gov.br/projects/manual-de-desenho-industrial/wiki/\[1\]](http://manualdedi.inpi.gov.br/projects/manual-de-desenho-industrial/wiki/[1]) As figuras não estão correspondentes entre si. A representação das curvaturas não está uniforme: algumas são representadas, outras não. Além disso, a figura 1.8 está incompleta: os sulcos não foram representados. Revise as figuras, fazendo as correções indicadas e quaisquer outras que sejam necessárias para que as imagens representem o mesmo objeto apresentado no depósito e sejam coerentes entre si, em atenção ao item 5.6 do Manual.

(21) BR 30 2022 006472-6

Código 34 - Exigência - Art. 106 § 3º da LPI

(22) 24/11/2022

(71) KITGLASS COMÉRCIO DE PRODUTOS METALÚRGICOS E
APERFEIÇOAMENTO PROFISSIONAL LTDA EPP (BR/SP)

(74) BEERRE ASSESSORIA EMPRESARIAL LTDA

Exigência formulada com fulcro no Manual de Desenhos Industriais - 1ª revisão (doravante Manual), acessível em

[http://manualdedi.inpi.gov.br/projects/manual-de-desenho-industrial/wiki/\[1\]](http://manualdedi.inpi.gov.br/projects/manual-de-desenho-industrial/wiki/[1]) As figuras não estão correspondentes entre si. A representação das curvaturas das bordas não está uniforme: algumas são representadas, outras não. As figuras continuam com escalas diferentes e proporções erradas. A figura 1.4 deveria representar a face que está à direita da figura 1.1 e da figura 1.7, e a figura 1.3 deveria representar sua vista oposta, então todas deveriam ter a mesma altura, mas não têm; as figuras 1.5 e 1.6 deveriam ter a medida vertical igual à medida horizontal das figuras 1.1 e 1.2, mas estão bem mais estreitas. As perspectivas também não correspondem entre si nem às demais vistas. Revise as figuras, fazendo as correções indicadas e **QUAISQUER OUTRAS QUE SEJAM NECESSÁRIAS** para que as imagens representem o mesmo objeto apresentado no depósito e sejam coerentes entre si, em atenção ao item 5.6 do Manual.



(21) BR 30 2022 006473-4

Código 34 - Exigência - Art. 106 § 3º da LPI

(22) 24/11/2022

(71) KITGLASS COMÉRCIO DE PRODUTOS METALÚRGICOS E
APERFEIÇOAMENTO PROFISSIONAL LTDA EPP (BR/SP)

(74) BEERRE ASSESSORIA EMPRESARIAL LTDA

Exigência formulada com fulcro no Manual de Desenhos Industriais - 1ª revisão (doravante Manual), acessível em

[http://manualdedi.inpi.gov.br/projects/manual-de-desenho-industrial/wiki/\[1\]](http://manualdedi.inpi.gov.br/projects/manual-de-desenho-industrial/wiki/[1]) As figuras não estão correspondentes entre si. As figuras continuam com escalas diferentes e proporções erradas. A altura das figuras 1.1, 1.2, 1.3 e 1.4 está igual, como deve ser. Já a medida horizontal das figuras 1.5 e 1.6 deveria ser a mesma das figuras 1.3 e 1.4, enquanto a medida vertical deveria equivaler à medida horizontal das figuras 1.1 e 1.2, mas não foram escaladas na mesma proporção; a perspectiva também não parece corresponder às demais vistas. Revise as figuras, fazendo as correções indicadas e quaisquer outras que sejam necessárias para que as imagens representem o mesmo objeto apresentado no depósito e sejam coerentes entre si, em atenção ao item 5.6 do Manual.

(21) BR 30 2022 006474-2

Código 34 - Exigência - Art. 106 § 3º da LPI

(22) 24/11/2022

(71) KITGLASS COMÉRCIO DE PRODUTOS METALÚRGICOS E
APERFEIÇOAMENTO PROFISSIONAL LTDA EPP (BR/SP)

(74) BEERRE ASSESSORIA EMPRESARIAL LTDA

Exigência formulada com fulcro no Manual de Desenhos Industriais - 1ª revisão (doravante Manual), acessível em

[http://manualdedi.inpi.gov.br/projects/manual-de-desenho-industrial/wiki/\[1\]](http://manualdedi.inpi.gov.br/projects/manual-de-desenho-industrial/wiki/[1]) Conforme consta no item 5.6 do Manual, após o depósito a configuração inicial do desenho industrial requerido não pode sofrer acréscimos ou alterações, ressalvadas as correções requeridas por meio de exigência direcionada aos desenhos ou fotografias do pedido e as modificações requeridas pelo depositante antes do primeiro exame técnico, destinadas à correção de irregularidades nas figuras e/ou melhor visualização do objeto. Por irregularidades nas figuras entende-se vistas incompatíveis, qualidade insatisfatória e vistas faltantes, por exemplo; correção de figuras não se confunde com substituição de matéria requerida. Ao cumprir a exigência foi apresentado objeto diferente do mostrado no depósito: nas figuras 1.1, 1.2, 1.6 e 1.8 foram acrescentadas ranhuras na parte inferior que não existiam nas figuras originais. Repetimos a exigência com base nas FIGURAS DO DEPÓSITO.. [2] As figuras não estão correspondentes entre si. As proporções de altura e comprimento variam de uma vista para outra. As figuras estão em escala diferente, o que não permite aferir se estão correspondentes. Revise as figuras, fazendo as correções indicadas e quaisquer outras que sejam necessárias para que as imagens representem o mesmo objeto apresentado no depósito e sejam coerentes entre si, em atenção ao item 5.6 do Manual. Não distorça as vistas. As figuras devem estar na mesma escala para



permitir a comparação se suas proporções de uma vista para a outra. Evite girar as figuras também, para facilitar a comparação (coloque as figuras 1.5 e 1.6 na horizontal, por exemplo). As figuras devem revelar o mesmo objeto do depósito.

(21) BR 30 2022 006475-0

Código 34 - Exigência - Art. 106 § 3º da LPI

(22) 24/11/2022

(71) KITGLASS COMÉRCIO DE PRODUTOS METALÚRGICOS E
APERFEIÇOAMENTO PROFISSIONAL LTDA EPP (BR/SP)

(74) BEERRE ASSESSORIA EMPRESARIAL LTDA

Exigência formulada com fulcro no Manual de Desenhos Industriais - 1ª revisão (doravante Manual), acessível em

[http://manualdedi.inpi.gov.br/projects/manual-de-desenho-industrial/wiki/\[1\]](http://manualdedi.inpi.gov.br/projects/manual-de-desenho-industrial/wiki/[1])

Conforme consta no item 5.6 do Manual, após o depósito a configuração inicial do desenho industrial requerido não pode sofrer acréscimos ou alterações, ressalvadas as correções requeridas por meio de exigência direcionada aos desenhos ou fotografias do pedido e as modificações requeridas pelo depositante antes do primeiro exame técnico, destinadas à correção de irregularidades nas figuras e/ou melhor visualização do objeto. Por irregularidades nas figuras entende-se vistas incompatíveis, qualidade insatisfatória e vistas faltantes, por exemplo; correção de figuras não se confunde com substituição de matéria requerida. Ao cumprir a exigência foi apresentado objeto diferente do mostrado no depósito: nas figuras 1.1, 1.2, 1.5 e 1.7 foram acrescentadas ranhuras na parte interna superior que não existiam nas figuras originais. Repetimos a exigência com base nas FIGURAS DO DEPÓSITO.. [2] As figuras não estão correspondentes entre si: as vistas que deveriam ser ortogonais (figuras 1.1, 1.2, 1.4, 1.5 e 1.6) estão distorcidas, perspectivadas; as proporções do objeto variam de uma vista para a outra. Apresente novo conjunto de figuras formado pelas vistas ortogonais (frontal, posterior, laterais, superior e inferior), além de pelo menos uma perspectiva, fazendo as correções indicadas e quaisquer outras que sejam necessárias para que as imagens representem o mesmo objeto apresentado no depósito e sejam coerentes entre si, em atenção ao item 5.6 do Manual. Não distorça as vistas. As figuras devem estar na mesma escala para permitir a comparação se suas proporções de uma vista para a outra. Evite girar as figuras também, para facilitar a comparação (coloque as figuras 1.5 e 1.6 na horizontal, por exemplo).

(21) BR 30 2022 006517-0

Código 34 - Exigência - Art. 106 § 3º da LPI

(22) 25/11/2022

(71) KITGLASS COMÉRCIO DE PRODUTOS METALÚRGICOS E
APERFEIÇOAMENTO PROFISSIONAL LTDA EPP (BR/SP)

(74) BEERRE ASSESSORIA EMPRESARIAL LTDA

Exigência formulada com fulcro no Manual de Desenhos Industriais - 1ª revisão (doravante Manual), acessível em

[http://manualdedi.inpi.gov.br/projects/manual-de-desenho-industrial/wiki/\[1\]](http://manualdedi.inpi.gov.br/projects/manual-de-desenho-industrial/wiki/[1]) As



figuras não estão correspondentes entre si. A representação das curvaturas não está uniforme: algumas são representadas, outras não. As figuras continuam com escalas diferentes e proporções erradas. A figura 1.4 deveria representar a face que está à direita da figura 1.1 e da figura 1.7, e a figura 1.3 deveria representar sua vista oposta, então todas deveriam ter a mesma altura, mas não têm; as figuras 1.5 e 1.6 deveriam ter a medida vertical igual à medida horizontal das figuras 1.1 e 1.2, mas estão bem mais estreitas. As perspectivas também não correspondem às demais vistas. Revise as figuras, fazendo as correções indicadas e **QUAISQUER OUTRAS QUE SEJAM NECESSÁRIAS** para que as imagens representem o mesmo objeto apresentado no depósito e sejam coerentes entre si, em atenção ao item 5.6 do Manual.

(21) BR 30 2022 006550-1

Código 34 - Exigência - Art. 106 § 3º da LPI

(22) 28/11/2022

(71) LG ELECTRONICS INC. (KR)

(74) DANNEMANN, SIEMSEN, BIGLER & IPANEMA MOREIRA

Exigência formulada com fulcro no Manual de Desenhos Industriais - 1ª revisão (doravante Manual), acessível em

<http://manualdedi.inpi.gov.br/projects/manual-de-desenho-industrial/wiki/> [1]

Corrija as legendas das figuras no relatório descritivo: a figura 1.3 é a vista frontal, como consta na figura.

(21) BR 30 2022 006642-7

Código 34 - Exigência - Art. 106 § 3º da LPI

(22) 02/12/2022

(71) ALESSANDRO CRISTIAN PEDREIRO SANCHES (BR/SP)

(74) IMPERATUS ASSESSORIA EMPRESARIAL LTDA

Exigência formulada com fulcro no Manual de Desenhos Industriais - 1ª revisão (doravante Manual), acessível em

<http://manualdedi.inpi.gov.br/projects/manual-de-desenho-industrial/wiki/>[1] A

qualidade das figuras não está satisfatória. A resolução está baixa e as linhas estão imprecisas / borradas; há uma área sombreada na figura 1.3 que confunde a análise. Além disso, não estão correspondentes entre si: tendo como referência a vista superior e a inferior o objeto e traçando um eixo vertical, as duas metades do objeto são simétricas; sendo assim, as vistas laterais (figuras 1.4 e 1.5) deveriam ser espelhadas entre si, mas na figura 1.5 não há o ressaltado na parte superior, acima da abertura. Em atenção aos itens 5.6 e 5.6.1 do Manual revise todo o conjunto de figuras, fazendo as correções indicadas e quaisquer outras que sejam necessárias para que as imagens apresentem coerência entre si e apresente as figuras com qualidade adequada, utilizando traços precisos que revelem claramente os contornos do objeto, e resolução mínima de 300 DPI. Apresente as figuras na mesma escala para que se possa comparar as proporções de uma para outra. [2] Tendo sido apresentadas as vistas necessárias (frontal, posterior, laterais, superior e inferior, além de pelo menos uma perspectiva) não é obrigatório apresentar relatório e reivindicação no



pedido, de acordo com os itens 5.6, 3.7.2 e 3.7.3 do Manual. Com base no art. 107 da LPI, por terem sido apresentados, devem constar do certificado. Para tal, devem atender às condições estabelecidas pelo INPI, como previsto no art. 101 da mesma lei. Reapresente a reivindicação corrigida, pois a frase abaixo do título deve ser: Reivindica-se o registro do desenho industrial conforme representado no conjunto de figuras e apresentado no relatório descritivo, ambos em anexo. Não são admitidos textos que não estejam previstos nos modelos. Caso não tenha interesse em reapresentar o documento corrigido, apresente esclarecimentos no cumprimento da exigência informando que abdica da inclusão dele no certificado. Nesta situação é necessário que o requerente declare, pois não é possível excluir o documento de ofício, por força do art. 107 da LPI, como explicado acima.

(21) BR 30 2023 000311-8

Código 34 - Exigência - Art. 106 § 3º da LPI

(22) 20/01/2023

(71) CRISTIANE REVERSO PEREIRA (BR/PR)

(74) MATHEUS PINCETA TEBALDI

Exigência formulada com fulcro no Manual de Desenhos Industriais - 1ª revisão (doravante Manual), acessível em

<http://manualdedi.inpi.gov.br/projects/manual-de-desenho-industrial/wiki/>. [1]

Como explicado na exigência anterior, em pedidos de padrões ornamentais é obrigatório apresentar relatório descritivo e reivindicação conforme itens 5.6, 3.7.2 e 3.7.3 do Manual. Apresente os documentos conforme modelos do Manual. No relatório coloque, na parte superior, a numeração de folha (1/1); abaixo coloque a indicação do documento (Relatório descritivo), seguida do título (padrão ornamental aplicado em boné) e da frase padrão (O presente relatório descritivo faz referência aos desenhos anexos, assim indicados); na sequência, coloque a legenda das figuras conforme mostrada no modelo (figura 1.1 - vista planificada); NÃO SÃO ADMITIDOS TEXTOS QUE NÃO ESTEJAM PREVISTOS NO MODELO. Na reivindicação coloque, na parte superior, a numeração de folha (1/1); abaixo coloque a indicação do documento (Reivindicação), seguida do título (padrão ornamental aplicado em boné) e, por último, da frase padrão (Reivindica-se o registro de desenho industrial conforme representado no conjunto de figuras e apresentado no relatório descritivo, ambos em anexo). Como somente foi apresentada a vista planificada, coloque no final DOS DOIS DOCUMENTOS a declaração contida no item 3.7.2.2b do Manual: As vistas do padrão ornamental aplicado ao objeto foram omitidas. [2] Adeque a numeração da folha de figura (1/1) conforme item 4.2.11 do Manual, no centro da parte superior da folha. [3] Adeque a legenda da figura, abaixo dela, conforme item 5.9 do Manual: escreva Fig. 1.1 OU Figura 1.1.

(21) BR 30 2023 000332-0

Código 34 - Exigência - Art. 106 § 3º da LPI

(22) 23/01/2023

(71) 2K PARTICIPAÇÕES E FRANQUIAS EIRELI (BR/SP)



(74) BARROS WALLACE ADVOGADOS

Conforme item 5.6 do Manual de Desenhos Industriais, os desenhos ou fotografias deverão revelar a configuração do objeto de maneira coerente e consistente em todas as vistas. Para tanto, proceda com as seguintes correções. O suporte na parte superior em formato de "T" na figura 1.2 está alinhado com a face frontal do objeto enquanto nas demais vistas está posicionado alinhado com a parte posterior. A representação deste suporte está distinta nas figuras 1.2 e 1.1 quando comparadas com as figuras 1.3 e 1.4 (que parecem estar perspectivadas). A figura 1.3 não revelou o quadrado concêntrico entre a borda do objeto e o padrão com orifícios. O pequeno retângulo na parte inferior oblonga da fig. 1.4 está distinto daquele da fig. 1.2. Corrigir e revisar essas e quaisquer outras inconsistências nas figuras de forma que todas as vistas estejam harmônicas entre si.

(21) BR 30 2023 000461-0

Código 34 - Exigência - Art. 106 § 3º da LPI

(22) 27/01/2023

(71) CHARLES RODERIC VOLPE BARUFI (BR/SP)

Exigência formulada com fulcro no Manual de Desenhos Industriais - 1ª revisão (doravante Manual), acessível em

<http://manualdedi.inpi.gov.br/projects/manual-de-desenho-industrial/wiki/>. [1]

Como explicado na exigência anterior, não há vistas simétricas ou espelhadas que possam ser omitidas. Em atenção ao item 5.6 do Manual apresente novo conjunto de figuras formado pelas vistas ORTOGONAIS (frontal, posterior, laterais, superior e inferior), além de pelo menos uma perspectiva do objeto. Atenção: a figura 1.2 foi apresentada incompleta. [2] Na exigência anterior foi apontado que as figuras não estão correspondentes entre si, mas as figuras não foram corrigidas: na figura 1.2 aparecem pequenos elementos circulares, como rebites, que não existem na figura 1.1. Em atenção ao item 5.6 do Manual revise todo o conjunto de figuras, fazendo as correções indicadas e quaisquer outras que sejam necessárias para que as imagens apresentem coerência entre si: retire os rebites da figura 1.2 ou represente os rebites na figura 1.1. [3] Adeque a numeração das figuras conforme item 5.9 do Manual (1.1 a 1.7) e a numeração das folhas de figuras conforme item 4.2.11 do Manual (1/7, 2/7, etc.). [4] Ao apresentar todas as figuras necessárias solicitadas no item [1] desta exigência, a apresentação de relatório descritivo e de reivindicação não é obrigatória para este pedido, conforme itens 3.7.2, 3.7.3 e 5.6 do Manual. Por terem sido apresentados, deverão fazer parte do certificado, como determina o art. 107 da LPI. Reapresente os documentos corrigidos. No relatório coloque, na parte superior, a numeração de folha (1/1); abaixo coloque a indicação do documento (Relatório descritivo), seguida do título (sem o complemento: do qual compreende... de energia) e da frase padrão (O presente relatório descritivo faz referência aos desenhos anexos, assim indicados); na sequência, coloque a legenda das novas figuras. NÃO SÃO ADMITIDOS TEXTOS QUE NÃO ESTEJAM PREVISTOS NO MODELO. Na reivindicação coloque, na parte



superior, a numeração de folha (1/1); abaixo coloque a indicação do documento (Reivindicação), seguida do título e, por último, da frase padrão (Reivindica-se o registro de desenho industrial conforme representado no conjunto de figuras e apresentado no relatório descritivo, ambos em anexo); retire a legenda das figuras da reivindicação. NÃO SÃO ADMITIDOS TEXTOS QUE NÃO ESTEJAM PREVISTOS NO MODELO. Caso não tenha interesse em reapresentar os documentos corrigidos, o requerente deverá apresentar no cumprimento desta exigência uma declaração dizendo que abdica da inclusão deles no certificado. Nesta situação é necessário que o requerente declare, pois não é possível excluir o documento de ofício, por força do art. 107 da LPI, como explicado acima. . O cumprimento desta exigência deve ser feito através da GRU de código de serviço 105. O prazo para apresentação desta petição é de 60 dias contados da publicação, excetuando-se o dia da publicação.

(21) BR 30 2023 000587-0

Código 34 - Exigência - Art. 106 § 3º da LPI

(22) 02/02/2023

(71) PRISCILA ZIMMER CORSO (BR/RS)

(74) RENATO ANDRÉ CORSO BRAND

A declaração " O escopo de proteção deste registro de desenho industrial não inclui a forma plástica do objeto em que o padrão ornamental será aplicado." não cabe no atual pedido e deve ser removida da reivindicação. Conforme item 5.6 do Manual de Desenhos Industriais, os desenhos ou fotografias deverão revelar a configuração do objeto de maneira coerente e consistente em todas as vistas. Para tanto, proceda com as seguintes correções. As vistas laterais não revelaram o capuz completo da figura 1.1, ne os zíperes do peitoral e posteriores. Além disso, o fim do zíper frontal está localizado muito mais acima nas figuras 1.1 e 1.2, enquanto nas laterais está muito abaixo. Revisar desenhos.

(21) BR 30 2023 000651-6

Código 34 - Exigência - Art. 106 § 3º da LPI

(22) 07/02/2023

(71) LUCAS ALVES DOS REIS (BR/GO) ; DANIEL RICARTE DA SILVA (BR/DF)

Exigência formulada com fulcro no Manual de Desenhos Industriais - 1ª revisão (doravante Manual), acessível em

<http://manualdedi.inpi.gov.br/projects/manual-de-desenho-industrial/wiki/> [1] As figuras ainda não estão correspondentes entre si. Nas figuras 1.2 e 2.2 a aba traseira está inclinada, ultrapassando a face frontal em um dos lados, mas na face frontal (figuras 1.1 e 2.1) não se vê a aba; as figuras 1.3, 1.4, 2.3 e 2.4 estão distorcidas, perspectivadas; a aba tem dimensões diferentes se comparamos a figura 1.5 com a 1.6 e a 2.5 com a 2.6. Em atenção ao item 5.6 do Manual apresente novo conjunto de figuras formado pelas vistas ORTOGONAIS (frontal, posterior, laterais, superior e inferior), além de pelo menos uma perspectiva de cada variação. Evite distorções. . O cumprimento desta exigência deve ser feito através da GRU de código de serviço 105. O prazo para apresentação desta petição é de 60 dias contados da publicação, excetuando-se o dia da publicação.



(21) BR 30 2023 000775-0

Código 34 - Exigência - Art. 106 § 3º da LPI

(22) 14/02/2023

(71) GOLDBACK DISTRIBUIDORA LTDA (BR/SP)

(74) LANDUALDO DE SOUSA

Exigência formulada com fulcro no Manual de Desenhos Industriais - 1ª revisão (doravante Manual), acessível em

<http://manualdedi.inpi.gov.br/projects/manual-de-desenho-industrial/wiki/>. [1] As figuras não estão correspondentes entre si: tanto a figura 1.2 quanto a 1.3 mostram a face inferior do objeto (note que os sulcos estão para dentro, rebaixados, ao contrário da face interna superior); nas figuras 1.4, 1.5, 1.6 e 1.7 a quantidade de sulcos ao redor da lateral é diferente do que se vê nas figuras 1.1, 1.2, e 1.3. Em atenção ao item 5.6 do Manual revise todo o conjunto de figuras, fazendo as correções indicadas e quaisquer outras que sejam necessárias para que as imagens apresentem coerência entre si. As figuras devem estar, preferencialmente, na mesma escala. [2] As imagens parecem ser fotografias, não desenhos. Se for este o caso, corrija o relatório descritivo substituído AOS DESENHOS ANEXOS por ÀS FOTOGRAFIAS ANEXAS. [3] A classe informada não parece adequada ao objeto. Acreditamos que seja mais apropriada a classe 07-01 ou a 09-03. Em atenção ao item 5.8 do Manual, esclareça. Se necessário, adeque o título, corrigindo-o também no relatório e na reivindicação.

(21) BR 30 2023 000803-9

Código 34 - Exigência - Art. 106 § 3º da LPI

(22) 15/02/2023

(71) SUPERGASBRAS ENERGIA LTDA. (BR/MG)

(74) MONTAURY PIMENTA, MACHADO & VIEIRA DE MELLO ADVOGADOS

Exigência formulada com fulcro no Manual de Desenhos Industriais - 1ª revisão (doravante Manual), acessível em

<http://manualdedi.inpi.gov.br/projects/manual-de-desenho-industrial/wiki/>. [1] Conforme consta no item 5.6 do Manual, após o depósito a configuração inicial do desenho industrial requerido não pode sofrer acréscimos ou alterações, ressalvadas as correções requeridas por meio de exigência direcionada aos desenhos ou fotografias do pedido e as modificações requeridas pelo depositante antes do primeiro exame técnico, destinadas à correção de irregularidades nas figuras e/ou melhor visualização do objeto. Por irregularidades nas figuras entende-se vistas incompatíveis, qualidade insatisfatória e vistas faltantes, por exemplo; correção de figuras não se confunde com substituição de matéria requerida. Ao apresentar a petição de cumprimento da exigência o requerente apresentou objeto que não corresponde ao que foi apresentado no depósito, configurando alteração de matéria: nas figuras 1.1, 1.2, 1.7, 2.1, 2.2 e 2.7 existiam aberturas acompanhando a curvatura do objeto, sendo possível, inclusive, ver claramente a espessura da parede externa do objeto com uma área rebaixada; no cumprimento da exigência estas aberturas foram representadas como se fossem tampas cegas. Em atenção ao item 5.6 do Manual reapresente

as figuras corrigidas, de modo que representem o objeto tal como no depósito.

(21) BR 30 2023 000807-1

Código 34 - Exigência - Art. 106 § 3º da LPI

(22) 15/02/2023

(71) SUPERGASBRAS ENERGIA LTDA. (BR/MG)

(74) MONTAURY PIMENTA, MACHADO & VIEIRA DE MELLO ADVOGADOS

Exigência formulada com fulcro no Manual de Desenhos Industriais - 1ª revisão (doravante Manual), acessível em

<http://manualdedi.inpi.gov.br/projects/manual-de-desenho-industrial/wiki/>. [1]

Conforme consta no item 5.6 do Manual, após o depósito a configuração inicial do desenho industrial requerido não pode sofrer acréscimos ou alterações, ressalvadas as correções requeridas por meio de exigência direcionada aos desenhos ou fotografias do pedido e as modificações requeridas pelo depositante antes do primeiro exame técnico, destinadas à correção de irregularidades nas figuras e/ou melhor visualização do objeto. Por irregularidades nas figuras entende-se vistas incompatíveis, qualidade insatisfatória e vistas faltantes, por exemplo; correção de figuras não se confunde com substituição de matéria requerida. Ao apresentar a petição de cumprimento da exigência o requerente apresentou objeto que não corresponde ao que foi apresentado no depósito, configurando alteração de matéria: nas figuras 1.1, 1.2, 1.5, 2.1, 2.2 e 2.4 existiam aberturas de formato, sendo possível, inclusive, ver claramente a espessura da parede externa do objeto com uma área rebaixada; nas figuras 1.1 e 1.2 é possível ver, inclusive, elementos internos (representados na cor cinza) e na figura 2.1 se vê um plano interno (cor um pouco mais escura que a externa); no cumprimento da exigência estas aberturas foram representadas como se fossem tampas cegas. Em atenção ao item 5.6 do Manual reapresente as figuras corrigidas, de modo que representem o objeto tal como no depósito. Corrija as irregularidades em todas as figuras em que apareçam.

(21) BR 30 2023 000810-1

Código 34 - Exigência - Art. 106 § 3º da LPI

(22) 15/02/2023

(71) SUPERGASBRAS ENERGIA LTDA. (BR/MG)

(74) MONTAURY PIMENTA, MACHADO & VIEIRA DE MELLO ADVOGADOS

Exigência formulada com fulcro no Manual de Desenhos Industriais - 1ª revisão (doravante Manual), acessível em

<http://manualdedi.inpi.gov.br/projects/manual-de-desenho-industrial/wiki/> [1] As

figuras ainda não estão correspondentes entre si: conforme reforçado na segunda figura dos esclarecimentos uma parte do objeto (visível nas figuras 1.6 e 1.7) é plana, depois vem a área com o ângulo indicado em vermelho; esta diferença de planos deveria ter sido representada na figura 1.5; nas figuras 1.1 e 1.3 parece que toda a superfície tem a mesma inclinação, não sendo possível ver a mudança de plano. Em atenção ao item 5.6 do Manual revise todo o conjunto de figuras, fazendo as correções indicadas e quaisquer outras que sejam necessárias para que as imagens apresentem coerência entre si. [2] Conforme



consta no item 5.6 do Manual, após o depósito a configuração inicial do desenho industrial requerido não pode sofrer acréscimos ou alterações, ressalvadas as correções requeridas por meio de exigência direcionada aos desenhos ou fotografias do pedido e as modificações requeridas pelo depositante antes do primeiro exame técnico, destinadas à correção de irregularidades nas figuras e/ou melhor visualização do objeto. Por irregularidades nas figuras entende-se vistas incompatíveis, qualidade insatisfatória e vistas faltantes, por exemplo; correção de figuras não se confunde com substituição de matéria requerida. Ao apresentar a petição de cumprimento da exigência o requerente apresentou objeto que não corresponde ao que foi apresentado no depósito, configurando alteração de matéria: nas figuras 1.1, 1.2 e 1.4 existia abertura acompanhando o contorno do objeto, sendo possível, inclusive, ver claramente a espessura da parede externa do objeto com uma área rebaixada; nas figuras 1.1 e 1.2 é possível ver, inclusive, um plano interno (cor um pouco mais escura que a externa); no cumprimento da exigência estas aberturas foram representadas como se fossem tampas cegas. Em atenção ao item 5.6 do Manual reapresente as figuras corrigidas, de modo que representem o objeto tal como no depósito. Corrija as irregularidades em todas as figuras em que apareçam.

(21) BR 30 2023 000812-8

Código 34 - Exigência - Art. 106 § 3º da LPI

(22) 15/02/2023

(71) SUPERGASBRAS ENERGIA LTDA. (BR/MG)

(74) MONTAURY PIMENTA, MACHADO & VIEIRA DE MELLO ADVOGADOS

Exigência formulada com fulcro no Manual de Desenhos Industriais - 1ª revisão (doravante Manual), acessível em

<http://manualdedi.inpi.gov.br/projects/manual-de-desenho-industrial/wiki/>. [1]

Conforme consta no item 5.6 do Manual, após o depósito a configuração inicial do desenho industrial requerido não pode sofrer acréscimos ou alterações, ressalvadas as correções requeridas por meio de exigência direcionada aos desenhos ou fotografias do pedido e as modificações requeridas pelo depositante antes do primeiro exame técnico, destinadas à correção de irregularidades nas figuras e/ou melhor visualização do objeto. Por irregularidades nas figuras entende-se vistas incompatíveis, qualidade insatisfatória e vistas faltantes, por exemplo; correção de figuras não se confunde com substituição de matéria requerida. Ao apresentar a petição de cumprimento da exigência o requerente apresentou objeto que não corresponde ao que foi apresentado no depósito, configurando alteração de matéria: nas figuras 1.1, 1.2 e 1.4 existia uma abertura acompanhando o contorno do objeto, sendo possível, inclusive, ver claramente a espessura da parede externa do objeto com uma área rebaixada; no cumprimento da exigência esta abertura foi representada como se fosse tampa cega. Em atenção ao item 5.6 do Manual reapresente as figuras corrigidas, de modo que representem o objeto tal como no depósito. Corrija as irregularidades em todas as figuras em que apareçam.



(21) BR 30 2023 000814-4

Código 34 - Exigência - Art. 106 § 3º da LPI

(22) 15/02/2023

(71) SUPERGASBRAS ENERGIA LTDA. (BR/MG)

(74) MONTAURY PIMENTA, MACHADO & VIEIRA DE MELLO ADVOGADOS

Exigência formulada com fulcro no Manual de Desenhos Industriais - 1ª revisão (doravante Manual), acessível em

<http://manualdedi.inpi.gov.br/projects/manual-de-desenho-industrial/wiki/>. [1]

Conforme consta no item 5.6 do Manual, após o depósito a configuração inicial do desenho industrial requerido não pode sofrer acréscimos ou alterações, ressalvadas as correções requeridas por meio de exigência direcionada aos desenhos ou fotografias do pedido e as modificações requeridas pelo depositante antes do primeiro exame técnico, destinadas à correção de irregularidades nas figuras e/ou melhor visualização do objeto. Por irregularidades nas figuras entende-se vistas incompatíveis, qualidade insatisfatória e vistas faltantes, por exemplo; correção de figuras não se confunde com substituição de matéria requerida. Ao apresentar a petição de cumprimento da exigência o requerente apresentou objeto que não corresponde ao que foi apresentado no depósito, configurando alteração de matéria: na figura 1.5 foi acrescentado um retângulo na parte central, abaixo do volume retangular. Em atenção ao item 5.6 do Manual rerepresente as figuras corrigidas, de modo que representem o objeto tal como no depósito.

(21) BR 30 2023 000825-0

Código 34 - Exigência - Art. 106 § 3º da LPI

(22) 15/02/2023

(71) SUPERGASBRAS ENERGIA LTDA. (BR/MG)

(74) MONTAURY PIMENTA, MACHADO & VIEIRA DE MELLO ADVOGADOS

Exigência formulada com fulcro no Manual de Desenhos Industriais - 1ª revisão (doravante Manual), acessível em

<http://manualdedi.inpi.gov.br/projects/manual-de-desenho-industrial/wiki/>. [1]

Conforme consta no item 5.6 do Manual, após o depósito a configuração inicial do desenho industrial requerido não pode sofrer acréscimos ou alterações, ressalvadas as correções requeridas por meio de exigência direcionada aos desenhos ou fotografias do pedido e as modificações requeridas pelo depositante antes do primeiro exame técnico, destinadas à correção de irregularidades nas figuras e/ou melhor visualização do objeto. Por irregularidades nas figuras entende-se vistas incompatíveis, qualidade insatisfatória e vistas faltantes, por exemplo; correção de figuras não se confunde com substituição de matéria requerida. Ao apresentar a petição de cumprimento da exigência o requerente apresentou objeto que não corresponde ao que foi apresentado no depósito, configurando alteração de matéria: nas figuras 2.1 e 2.2 existia uma abertura acompanhando o contorno do objeto, sendo possível, inclusive, ver claramente a espessura da parede externa do objeto com uma área rebaixada; no cumprimento da exigência esta abertura foi representada como se fosse tampa cega. Em atenção ao item 5.6 do Manual rerepresente as figuras corrigidas, de

modo que representem o objeto tal como no depósito. Corrija as irregularidades em todas as figuras em que apareçam.

(21) BR 30 2023 000882-9

Código 34 - Exigência - Art. 106 § 3º da LPI

(22) 16/02/2023

(71) RODRIGO GIANNICO (BR/SP) ; RÉGIS MARCELO GARÇON (BR/SP)

(74) LEONARDO REGIS ORLANDINI

Exigência formulada com fulcro no Manual de Desenhos Industriais - 1ª revisão (doravante Manual), acessível em

<http://manualdedi.inpi.gov.br/projects/manual-de-desenho-industrial/wiki/> [1] As figuras não estão correspondentes entre si. Tomando como referência a figura 1.8: A vista superior e a inferior devem mostrar apenas um pino (o outro se sobrepõe) e duas faces do hexágono (, enquanto as vistas laterais devem revelar 2 pinos, um acima e outro abaixo, e 3 faces do hexágono. Sendo assim, nas figuras 1.2 e 1.3 o hexágono precisa ser corrigido, mostrando os 3 segmentos; nas figuras 1.6 e 1.7 deve haver apenas um pino no meio. Em atenção ao item 5.6 do Manual revise todo o conjunto de figuras, fazendo as correções indicadas e quaisquer outras que sejam necessárias para que as imagens apresentem coerência entre si.

(21) BR 30 2023 000897-7

Código 34 - Exigência - Art. 106 § 3º da LPI

(22) 17/02/2023

(71) ERANY LUIZ PEREIRA (BR/RJ)

(74) DIREÇÃO MARCAS E PATENTES LTDA

Exigência formulada com fulcro no Manual de Desenhos Industriais - 1ª revisão (doravante Manual), acessível em

<http://manualdedi.inpi.gov.br/projects/manual-de-desenho-industrial/wiki/> [1] As figuras não estão correspondentes entre si. A perspectiva não corresponde a nenhuma outra figura do pedido: a haste é mais fina, sem a diferença de espessura na extremidade (nas figuras 1.3 a extremidade inferior é mais larga que a haste); a curvatura da parte superior onde há o furo passante também não equivale. Em atenção ao item 5.6 do Manual revise todo o conjunto de figuras, fazendo as correções indicadas e quaisquer outras que sejam necessárias para que as imagens apresentem coerência entre si.

(21) BR 30 2023 000918-3

Código 34 - Exigência - Art. 106 § 3º da LPI

(22) 17/02/2023

(71) 28.948.245 NILTON DE SANTANA ELIAS (BR/MG)

Exigência formulada com fulcro no Manual de Desenhos Industriais - 1ª revisão (doravante Manual), acessível em

<http://manualdedi.inpi.gov.br/projects/manual-de-desenho-industrial/wiki/> [1] Em atenção ao item 5.6.3 do manual reapresente as figuras sem as linhas de construção, pois estão excessivas, confundindo a visualização da forma, e são desnecessárias neste caso. . [2] Corrija o relatório descritivo: a frase abaixo do



título deve ser: o presente relatório descritivo faz referência aos desenhos anexos, assim indicados. A reivindicação está correta, não precisa ser reapresentada.

(21) BR 30 2023 000929-9

Código 34 - Exigência - Art. 106 § 3º da LPI

(22) 22/02/2023

(71) D. MENDONÇA TORRES DODO MOTO SCAP (BR/GO)

(74) MARCUS VINICIUS FREIRE BANDEIRA DE ALMEIDA

Exigência formulada com fulcro no Manual de Desenhos Industriais - 1ª revisão (doravante Manual), acessível em

<http://manualdedi.inpi.gov.br/projects/manual-de-desenho-industrial/wiki/>. [1] As

figuras não estão correspondentes entre si. Não é possível fazer a correta correspondência entre as vistas porque parece que foram usados pontos de referência diferentes. Eleja uma única referência para gerar todas as vistas.

Vistas opostas (frontal x posterior; superior x inferior; lateral direita x lateral esquerda) devem ter o mesmo contorno, só que espelhado, mas não é o que ocorre nas figuras deste pedido. Por exemplo: se na figura 1.5 a extremidade direita está inclinada para baixo e a esquerda está inclinada para cima, na figura 1.6 deveria ser o oposto, ou seja, a extremidade direita deveria estar inclinada para cima e a esquerda para baixo. Atenção: as vistas não são espelhadas, porque há detalhes nos anéis que envolvem o objeto e o detalhe sinuoso, que são diferentes, mas o contorno deve ser espelhado. O mesmo raciocínio vale para as demais vistas opostas. Em atenção ao item 5.6 do Manual revise todo o conjunto de figuras, fazendo as correções indicadas e quaisquer outras que sejam necessárias para que as imagens apresentem coerência entre si.

(21) BR 30 2023 000944-2

Código 34 - Exigência - Art. 106 § 3º da LPI

(22) 22/02/2023

(71) EMERSON CORDEIRO DE OLIVEIRA (BR/MS)

(74) STOCK MARCAS E PATENTES LTDA. - ME

Exigência formulada com fulcro no Manual de Desenhos Industriais - 1ª revisão (doravante Manual), acessível em

<http://manualdedi.inpi.gov.br/projects/manual-de-desenho-industrial/wiki/>. [1]

Conforme consta no item 5.6 do Manual, após o depósito a configuração inicial do desenho industrial requerido não pode sofrer acréscimos ou alterações, ressalvadas as correções requeridas por meio de exigência direcionada aos desenhos ou fotografias do pedido e as modificações requeridas pelo depositante antes do primeiro exame técnico, destinadas à correção de irregularidades nas figuras e/ou melhor visualização do objeto. Por irregularidades nas figuras entende-se vistas incompatíveis, qualidade insatisfatória e vistas faltantes, por exemplo; correção de figuras não se confunde com substituição de matéria requerida. Ao apresentar a petição de cumprimento da exigência o requerente apresentou objeto que não corresponde ao que foi apresentado no depósito, configurando alteração de matéria: havia partes transparentes que permitiam



visualizar elementos internos, mas agora estão opacas; não havia a linha vertical dividindo o volume inferior transparente ao meio. Em atenção ao item 5.6 do Manual rerepresente as figuras corrigidas, de modo que representem o objeto tal como no depósito. Corrija as irregularidades em todas as figuras em que apareçam.

(21) BR 30 2023 000945-0

Código 34 - Exigência - Art. 106 § 3º da LPI

(22) 22/02/2023

(71) EMERSON CORDEIRO DE OLIVEIRA (BR/MS)

(74) STOCK MARCAS E PATENTES LTDA - ME

Exigência formulada com fulcro no Manual de Desenhos Industriais - 1ª revisão (doravante Manual), acessível em

<http://manualdedi.inpi.gov.br/projects/manual-de-desenho-industrial/wiki/>. [1]

Conforme consta no item 5.6 do Manual, após o depósito a configuração inicial do desenho industrial requerido não pode sofrer acréscimos ou alterações, ressalvadas as correções requeridas por meio de exigência direcionada aos desenhos ou fotografias do pedido e as modificações requeridas pelo depositante antes do primeiro exame técnico, destinadas à correção de irregularidades nas figuras e/ou melhor visualização do objeto. Por irregularidades nas figuras entende-se vistas incompatíveis, qualidade insatisfatória e vistas faltantes, por exemplo; correção de figuras não se confunde com substituição de matéria requerida. Ao apresentar a petição de cumprimento da exigência o requerente apresentou objeto que não corresponde ao que foi apresentado no depósito, configurando alteração de matéria: havia partes transparentes que permitiam visualizar elementos internos, mas agora estão opacas; nas figuras 1.5, 1.6 e 1.7 foram suprimidos elementos: havia dois cabos vermelhos e um elemento retangular entre eles, mas foram suprimidos (nas figuras 1.6 e 1.7 estes elementos parecem ter sido deslocados para junto da peça central). Em atenção ao item 5.6 do Manual rerepresente as figuras corrigidas, de modo que representem o objeto tal como no depósito. Corrija as irregularidades em todas as figuras em que apareçam. [2] Conforme item 5.6.1 do Manual, as figuras devem ter fundo absolutamente neutro, sem revelar qualquer padrão ou textura e devem ter contraste, nitidez e resolução gráfica suficientes para a plena compreensão do desenho requerido, sem hachuras, sombras ou reflexos que comprometam a visualização da configuração. As figuras estão com qualidade insatisfatória, com linhas tremidas, especialmente na perspectiva. Rerepresente as figuras com qualidade adequada, utilizando traços precisos.

(21) BR 30 2023 000946-9

Código 34 - Exigência - Art. 106 § 3º da LPI

(22) 22/02/2023

(71) CROMOTRANSFER INDÚSTRIA DE ESTAMPAS EM TRANSFER LTDA (BR/SC)

(74) ARTUR TASSINARI CAMINHA

Exigência formulada com fulcro no Manual de Desenhos Industriais - 1ª revisão



(doravante Manual), acessível em <http://manualdedi.inpi.gov.br/projects/manual-de-desenho-industrial/wiki/>. [1] Conforme consta no item 5.6 do Manual, após o depósito a configuração inicial do desenho industrial requerido não pode sofrer acréscimos ou alterações, ressalvadas as correções requeridas por meio de exigência direcionada aos desenhos ou fotografias do pedido e as modificações requeridas pelo depositante antes do primeiro exame técnico, destinadas à correção de irregularidades nas figuras e/ou melhor visualização do objeto. Por irregularidades nas figuras entende-se vistas incompatíveis, qualidade insatisfatória e vistas faltantes, por exemplo; correção de figuras não se confunde com substituição de matéria requerida. Ao apresentar a petição de cumprimento da exigência o requerente apresentou objeto que não corresponde ao que foi apresentado no depósito, configurando alteração de matéria: foi solicitado que fossem retirados apenas os textos explicativos de onde serão incluídos brasão, logomarca e frase, mas foram retirados também os retângulos onde estavam os asteriscos; a figura 2.1 não tem nenhuma relação com a figura inicial. Em atenção ao item 5.6 do Manual reapresente as figuras corrigidas, de modo que representem os padrões tal como no depósito. .Atenção: apenas a procuração apresentada na petição 870230023014, de 17/03/23 está com assinatura e é válida. Nas demais petições está sendo anexada procuração sem assinatura. Caso não haja nenhuma alteração, não reapresente a procuração, especialmente se não estiver assinada.

(21) BR 30 2023 000959-0

Código 34 - Exigência - Art. 106 § 3º da LPI

(22) 23/02/2023

(71) PLASK INDUSTRIA E COMERCIO DE PLASTICOS E TRANSPORTES EIRELI (BR/SP)

(74) VINICIUS TRAVASSOS ARAUJO

Exigência formulada com fulcro no Manual de Desenhos Industriais - 1ª revisão (doravante Manual), acessível em

<http://manualdedi.inpi.gov.br/projects/manual-de-desenho-industrial/wiki/>. [1]

Como dito na exigência anterior, de acordo com os itens 4.2.11 do Manual, as folhas de figuras não podem conter molduras, linhas delimitadoras, marcas, logotipos, marcas d'água, timbres, rubricas, assinaturas e outras informações desta natureza. Apresente a figura sem textos (economia, confiança, etc.). . [2]

Como solicitado anteriormente, corrija o relatório conforme modelo do Manual. A legenda da figura deve ser figura 1.1 - vista planificada. A observação para escrever figura 1.1 - vista planificada OU somente figura 1.1, conforme item 5.9 do Manual, era para a legenda da figura na folha de figura, não para o relatório.

(21) BR 30 2023 000965-5

Código 34 - Exigência - Art. 106 § 3º da LPI

(22) 24/02/2023

(71) LUIZ CARLOS BUDNY (BR/SC)

(74) ANEL MARCAS E PATENTES LTDA

Exigência formulada com fulcro no Manual de Desenhos Industriais - 1ª revisão



(doravante Manual), acessível em <http://manualdedi.inpi.gov.br/projects/manual-de-desenho-industrial/wiki/>. [1] Conforme consta no item 5.6 do Manual, após o depósito a configuração inicial do desenho industrial requerido não pode sofrer acréscimos ou alterações, ressalvadas as correções requeridas por meio de exigência direcionada aos desenhos ou fotografias do pedido e as modificações requeridas pelo depositante antes do primeiro exame técnico, destinadas à correção de irregularidades nas figuras e/ou melhor visualização do objeto. Por irregularidades nas figuras entende-se vistas incompatíveis, qualidade insatisfatória e vistas faltantes, por exemplo; correção de figuras não se confunde com substituição de matéria requerida. Ao apresentar a petição de cumprimento da exigência o requerente apresentou objeto que não corresponde ao que foi apresentado no depósito, configurando alteração de matéria: alguns elementos tinha o padrão de superfície como marmorizado ou metalizado, agora estão lisos (não se trata de retirar a cor cinza e usar a cor branca, mas de retirar o padrão da superfície); nas figuras 1.1, 1.2, 1.5 e 1.6 observa-se que há uma janela alta que não existia no depósito. Em atenção ao item 5.6 do Manual revise todo o conjunto de figuras, fazendo as correções indicadas e quaisquer outras que sejam necessárias para que as imagens apresentem coerência entre si e representem o objeto tal como no depósito. Corrija as irregularidades em todas as figuras em que apareçam. [2] A qualidade das figuras continua insatisfatória: as linhas estão muito grossas e às vezes se confundem. Reapresente as figuras com qualidade adequada, utilizando traços precisos e mais finos, em atenção ao item 5.6.1 do Manual.

(21) BR 30 2023 000978-7

Código 34 - Exigência - Art. 106 § 3º da LPI

(22) 24/02/2023

(71) JULIANA ZAMPOLA DA CONCEICAO GUIMARAES 33379341886 (BR/PR)

(74) EDMILA ADRIANA DENIG

Exigência formulada com fulcro no Manual de Desenhos Industriais - 1ª revisão (doravante Manual), acessível em

<http://manualdedi.inpi.gov.br/projects/manual-de-desenho-industrial/wiki/>. [1]

Conforme consta no item 5.6 do Manual, após o depósito a configuração inicial do desenho industrial requerido não pode sofrer acréscimos ou alterações, ressalvadas as correções requeridas por meio de exigência direcionada aos desenhos ou fotografias do pedido e as modificações requeridas pelo depositante antes do primeiro exame técnico, destinadas à correção de irregularidades nas figuras e/ou melhor visualização do objeto. Por irregularidades nas figuras entende-se vistas incompatíveis, qualidade insatisfatória e vistas faltantes, por exemplo; correção de figuras não se confunde com substituição de matéria requerida. Ao apresentar a petição de cumprimento da exigência o requerente apresentou objeto que não corresponde ao que foi apresentado no depósito, configurando alteração de matéria: os tampos tinham o padrão de superfície de madeira, agora estão lisos (não se trata de alterar cor ou usar desenhos em linhas ao invés de figuras renderizadas, mas de retirar o padrão da superfície,



que é uma característica do objeto); os pés (estruturas na cor preta do depósito) eram inteiriços, em formato de U, e ficavam ligeiramente mais altos que os tampos, agora estão no mesmo nível dos tampos e foram representados como se houvesse divisão entre as peças verticais e as horizontais. Em atenção ao item 5.6 do Manual revise todo o conjunto de figuras, fazendo as correções indicadas e quaisquer outras que sejam necessárias para que as imagens apresentem coerência entre si e representem o objeto tal como no depósito.. [2] As figuras devem ser apresentadas dentro das margens de, no mínimo, 3 cm, em atenção aos itens 3.7.1 e 4.2.11 do Manual.

(21) BR 30 2023 001038-6

Código 34 - Exigência - Art. 106 § 3º da LPI

(22) 28/02/2023

(71) TELEFONICA, S.A. (ES)

(74) DAVID DO NASCIMENTO ADVOGADOS ASSOCIADOS

[1]- De acordo com o item 5.6.1 do Manual de Desenhos Industriais, os desenhos ou fotografias deverão apresentar resolução gráfica suficiente para a plena compreensão do desenho industrial requerido. Reapresentar as figuras com melhor definição, objetivando uma perfeita visualização de todos os detalhes do objeto, respeitando a resolução mínima de 300dpi.

(21) BR 30 2023 001046-7

Código 34 - Exigência - Art. 106 § 3º da LPI

(22) 01/03/2023

(71) APPLE INC. (US)

(74) DANNEMANN, SIEMSEN, BIGLER & IPANEMA MOREIRA

[1]- De acordo com o item 5.6 do Manual de Desenhos Industriais, nos pedidos de registro de configuração aplicada a objeto tridimensional, os desenhos ou fotografias deverão representar o desenho industrial de maneira clara e suficiente, em conformidade com o parágrafo único do art. 104 da LPI, por meio de uma perspectiva e das vistas ortogonais que se fizerem necessárias à caracterização do objeto requerido (anterior, posterior, laterais, superior e inferior). Apresentar pelo menos uma perspectiva e todas as vistas ortogonais do objeto.

(21) BR 30 2023 001048-3

Código 34 - Exigência - Art. 106 § 3º da LPI

(22) 01/03/2023

(71) APPLE INC. (US)

(74) DANNEMANN, SIEMSEN, BIGLER & IPANEMA MOREIRA

[1]- Cada folha de figuras apresenta dois objetos: o mostrado na parte superior e o mostrado na parte inferior. De acordo com o item 5.5 do Manual de Desenhos Industriais, o pedido de registro deverá estar limitado ao máximo de 20 variações configurativas, desde que todos os objetos tenham a mesma finalidade (ou seja, pertençam às mesmas classe e subclasse da Classificação Internacional de Locarno) e compartilhem das mesmas características distintivas preponderantes. Desta forma, o pedido em tela deverá ser dividido: manter no presente pedido



a(s) fig(s). referentes ao objeto mostrado na parte superior das folhas de figuras; o primeiro pedido dividido deverá conter a(s) fig(s). referentes ao objeto mostrado na parte inferior das folhas de figuras. Cada pedido dividido dará origem a um novo depósito; para maiores informações e procedimentos a respeito de como proceder, veja os itens 2.2 e 5.5 do Manual de Desenhos Industriais. [2]- De acordo com o item 5.6 do Manual de Desenhos Industriais, nos pedidos de registro de configuração aplicada a objeto tridimensional, os desenhos ou fotografias deverão representar o desenho industrial de maneira clara e suficiente, em conformidade com o parágrafo único do art. 104 da LPI, por meio de uma perspectiva e das vistas ortogonais que se fizerem necessárias à caracterização do objeto requerido (anterior, posterior, laterais, superior e inferior). Para cada pedido, apresentar pelo menos uma perspectiva e todas as vistas ortogonais do respectivo objeto.

(21) BR 30 2023 001231-1

Código 34 - Exigência - Art. 106 § 3º da LPI

(22) 10/03/2023

(71) FORD GLOBAL TECHNOLOGIES, LLC (US)

(74) EDUARDO LOURENÇO GUEDES SERRÃO DE OTERO

[1]- De acordo com o disposto no art. 99 c/c art. 16, § 1º e 2º da LPI, a reivindicação de prioridade deverá ser efetuada no ato do depósito e comprovada por documento hábil da origem, contendo número, data, título e desenhos. Para tal comprovação, não serão aceitos recibos de depósito, uma vez que não informam a efetiva data de depósito, impossibilitando aferir a data de início de vigência do direito reivindicado, bem como apenas as traduções dos respectivos documentos de prioridade. Queira apresentar documento oficial de depósito do pedido em jurisdição internacional, com a informação exigida pelos citados dispositivos legais, a fim de comprovar o direito à prioridade reivindicada no ato do depósito. A falta de comprovação ensejará a publicação da perda da prioridade unionista reivindicada. [2]- De acordo com o item 5.2.1 do Manual de Desenhos Industriais, o pedido de registro de objeto tridimensional deverá reivindicar a configuração completa do objeto da prioridade unionista. A forma plástica reivindicada deve subsistir como objeto. No caso de fotografias, o objeto deverá estar completamente revelado nas imagens. No caso de desenhos, o objeto deverá estar completamente revelado em linhas contínuas. Caso um objeto possua elementos não reivindicados (ex.: linhas tracejadas) na prioridade unionista, estes deverão ser incorporados à reivindicação do objeto no pedido nacional (ex.: linhas contínuas), configurando objeto que subsista por si. Reapresentar os desenhos, preenchendo todas as linhas tracejadas das figuras, com exceção das mostradas nas figuras meramente ilustrativas. [3]- De acordo com o item 5.6.4 do Manual de Desenhos Industriais, o pedido poderá incluir figuras que revelem elementos meramente ilustrativos que não compoñham o escopo da proteção reivindicada. Tais elementos deverão ser representados por meio de linhas tracejadas, desde que necessários para a compreensão do objeto ou do padrão ornamental e devem mostrar o desenho industrial reivindicado



aplicado, montado, acoplado, encaixado, vestido ou fixado (ou em situações análogas) em elementos que não façam parte da reivindicação do pedido de registro. A legenda das figuras complementares deverá citar expressamente sua natureza meramente ilustrativa, em observância ao item 5.9 do Manual de Desenhos Industriais. Reapresentar as figuras, identificando adequadamente as figuras meramente ilustrativas. [4]- De acordo com o item 3.5.2 do Manual de Desenhos Industriais, o título do pedido deverá indicar claramente o objeto representado nos desenhos ou fotografias, de maneira breve, clara e concisa, sem usar palavras ou expressões irrelevantes, desnecessárias ou que denotem vantagens práticas, especificações técnicas ou termos meramente qualificativos. Alterar o título para "CONFIGURAÇÃO APLICADA A/EM SUPORTE PARA ASA TRASEIRA".

(21) BR 30 2023 001461-6

Código 34 - Exigência - Art. 106 § 3º da LPI

(22) 23/03/2023

(71) FISHER & PAYKEL HEALTHCARE LIMITED (NZ)

(74) DANNEMANN, SIEMSEN, BIGLER & IPANEMA MOREIRA

[1]- De acordo com o item 5.6.6 do Manual de Desenhos Industriais, nos pedidos de configuração aplicada a objeto tridimensional, os desenhos ou fotografias deverão representar o objeto em sua forma completa e montada, revelando a configuração externa da forma plástica ornamental, conforme estabelece o art. 95 da LPI. As representações de vista explodida, bem como fazendo uso de linhas de interrupção, não deverão ser incluídas no pedido de registro, à medida que não constituem a forma montada do objeto nem revelam sua configuração externa. Reapresentar as figuras sem as linhas de interrupção, mostrando o objeto em sua forma completa, na mesma proporção em que inicialmente apresentado. [2]- De acordo com o item 3.5.2 do Manual de Desenhos Industriais, o título do pedido deverá indicar claramente o objeto representado nos desenhos ou fotografias, de maneira breve, clara e concisa, sem usar palavras ou expressões irrelevantes, desnecessárias ou que denotem vantagens práticas, especificações técnicas ou termos meramente qualificativos. Alterar o título para "CONFIGURAÇÃO APLICADA A/EM TUBO RESPIRATÓRIO".

(21) BR 30 2023 001463-2

Código 34 - Exigência - Art. 106 § 3º da LPI

(22) 23/03/2023

(71) FISHER & PAYKEL HEALTHCARE LIMITED (NZ)

(74) DANNEMANN, SIEMSEN, BIGLER & IPANEMA MOREIRA

[1]- De acordo com o item 5.6.6 do Manual de Desenhos Industriais, nos pedidos de configuração aplicada a objeto tridimensional, os desenhos ou fotografias deverão representar o objeto em sua forma completa e montada, revelando a configuração externa da forma plástica ornamental, conforme estabelece o art. 95 da LPI. As representações de vista explodida, bem como fazendo uso de linhas de interrupção, não deverão ser incluídas no pedido de registro, à medida que não constituem a forma montada do objeto nem revelam sua configuração



externa. Reapresentar as figuras sem as linhas de interrupção, mostrando o objeto em sua forma completa, na mesma proporção em que inicialmente apresentado. [2]- De acordo com o item 3.5.2 do Manual de Desenhos Industriais, o título do pedido deverá indicar claramente o objeto representado nos desenhos ou fotografias, de maneira breve, clara e concisa, sem usar palavras ou expressões irrelevantes, desnecessárias ou que denotem vantagens práticas, especificações técnicas ou termos meramente qualificativos. Alterar o título para "CONFIGURAÇÃO APLICADA A/EM TUBO RESPIRATÓRIO".

(21) BR 30 2023 001520-5

Código 34 - Exigência - Art. 106 § 3º da LPI

(22) 28/03/2023

(71) COMPAGNIE GENERALE DES ETABLISSEMENTS MICHELIN (FR)

(74) GUERRA ADVOGADOS ASSOCIADOS

Exigência formulada com fulcro no Manual de Desenhos Industriais - 1ª revisão (doravante Manual), acessível em

<http://manualdedi.inpi.gov.br/projects/manual-de-desenho-industrial/wiki/> [1] Caso os elementos representados por linhas tracejadas sejam meramente ilustrativos e, ao suprimi-los, a forma plástica restante subsista como objeto (ou seja, caso representem uma parte dissociável e o que sobra pode ser produzido isoladamente), deve ser apresentado novo conjunto de figuras formado pelas vistas ortogonais (frontal, posterior, laterais, superior e inferior), além de pelo menos uma perspectiva, mostrando somente o objeto reivindicado, em traços contínuos, suprimindo as linhas tracejadas, em atenção ao item 5.2.1 do Manual. As áreas não reveladas de objetos cuja representação incluía elementos meramente ilustrativos, no documento de prioridade, deverão ser devidamente complementadas / representadas a fim de que a forma isolada do objeto reivindique a forma completa de um objeto no depósito nacional. Esse complemento não ensejará perda de prioridade unionista. . [2] Caso os elementos representados por linhas tracejadas sejam necessários para que a forma subsista como objeto, tais elementos devem ser representados por linhas contínuas, conforme item 5.2.1 do Manual. Em atenção ao item 5.6 do Manual apresente novo conjunto de figuras formado pelas vistas ortogonais (frontal, posterior, laterais, superior e inferior), além de pelo menos uma perspectiva, mostrando somente o objeto reivindicado, usando somente linhas contínuas. Altere o título para : configuração aplicada em pneumático. . [3] Admite-se que se omitam vistas simétricas ou espelhadas. A vista posterior pode ser espelhada da anterior; a vista lateral direita pode ser espelhada da lateral esquerda; a superior pode ser espelhada da inferior. Portanto, ainda que o requerente decida omitir vistas (desde que sejam, de fato, espelhadas), é necessário apresentar ao menos uma das laterais, a superior ou a inferior e a anterior ou a posterior, para que possa indicar que uma delas foi omitida por ser espelhada da que foi apresentada. . [4] Adeque o relatório descritivo e a reivindicação às novas figuras apresentadas, revisando inclusive a declaração de omissão de vistas (caso ocorra), e adequando o título, se for o caso.



-
- (21) BR 30 2023 002131-0** Código 34 - Exigência - Art. 106 § 3º da LPI
(22) 27/04/2023
(71) ANRAN SUPPLY CHAIN MANAGEMENT LIMITED - ANRAN (HK)
(74) TAMIRES CALDAS ALVES
[1]- De acordo com os itens 3.7.2 e 3.7.3 do Manual de Desenhos Industriais, o relatório e a reivindicação apresentados neste pedido não são obrigatórios. Com base no art. 107 da LPI, por terem sido apresentados, estes documentos deverão constar do Certificado de Registro de Desenho Industrial e, para tal, deverão atender às condições estabelecidas pelo INPI, como previsto no art. 101 da mesma Lei. Reapresente o relatório e a reivindicação com o mesmo título do formulário de depósito (CONFIGURAÇÃO APLICADA A/EM ABRIDOR DE GARRAFA). Caso não tenha interesse em reapresentar os documentos corrigidos conforme solicitado, o requerente deverá declarar, no cumprimento desta exigência, que abdica da inclusão dos mesmos no Certificado.
-
- (21) BR 30 2023 002636-3** Código 34 - Exigência - Art. 106 § 3º da LPI
(22) 26/05/2023
(71) NEVÁGUA INDÚSTRIA E COMÉRCIO LTDA - EPP (BR/CE)
(74) JEAN WELLINGTON MONTEIRO TINEL
[1]- De acordo com o item 5.6.1 do Manual de Desenhos Industriais, os desenhos ou fotografias deverão apresentar resolução gráfica suficiente para a plena compreensão do desenho industrial requerido. Reapresentar as figuras com melhor definição, objetivando uma perfeita visualização de todos os detalhes do objeto, respeitando a resolução mínima de 300dpi.
-
- (21) BR 30 2023 002637-1** Código 34 - Exigência - Art. 106 § 3º da LPI
(22) 28/05/2023
(71) COLISEU PRESENTES LTDA (BR/SP)
(74) Algo Alliance Assessoria em Propriedade Intelectual Ltda.
[1]- De acordo com os itens 1.5 e 5.1 do Manual de Desenhos Industriais, formula-se a seguinte exigência: Existe divergência entre o nome e o endereço do depositante do pedido e o do outorgante informado no documento de procuração. Esclareça a divergência apresentando novo documento de procuração, datado e ratificando atos anteriormente executados ou com data de assinatura igual ou anterior à do depósito do pedido de registro, onde conste o nome e endereço corretos do depositante como outorgante, conforme informado no formulário de depósito, ou corrija os dados do depositante no sistema de cadastro do INPI, conforme os apresentados na procuração, antes da emissão da GRU para cumprimento desta exigência.
-
- (21) BR 30 2023 002638-0** Código 34 - Exigência - Art. 106 § 3º da LPI
(22) 28/05/2023
(71) COLISEU PRESENTES LTDA (BR/SP)

(74) Algo Alliance Assessoria em Propriedade Intelectual Ltda.

[1]- De acordo com os itens 1.5 e 5.1 do Manual de Desenhos Industriais, formula-se a seguinte exigência: Existe divergência entre o nome e o endereço do depositante do pedido e o do outorgante informado no documento de procuração. Esclareça a divergência apresentando novo documento de procuração, datado e ratificando atos anteriormente executados ou com data de assinatura igual ou anterior à do depósito do pedido de registro, onde conste o nome e endereço corretos do depositante como outorgante, conforme informado no formulário de depósito, ou corrija os dados do depositante no sistema de cadastro do INPI, conforme os apresentados na procuração, antes da emissão da GRU para cumprimento desta exigência.

(21) BR 30 2023 002639-8

Código 34 - Exigência - Art. 106 § 3º da LPI

(22) 28/05/2023

(71) COLISEU PRESENTES LTDA (BR/SP)

(74) Algo Alliance Assessoria em Propriedade Intelectual Ltda.

[1]- De acordo com os itens 1.5 e 5.1 do Manual de Desenhos Industriais, formula-se a seguinte exigência: Existe divergência entre o nome e o endereço do depositante do pedido e o do outorgante informado no documento de procuração. Esclareça a divergência apresentando novo documento de procuração, datado e ratificando atos anteriormente executados ou com data de assinatura igual ou anterior à do depósito do pedido de registro, onde conste o nome e endereço corretos do depositante como outorgante, conforme informado no formulário de depósito, ou corrija os dados do depositante no sistema de cadastro do INPI, conforme os apresentados na procuração, antes da emissão da GRU para cumprimento desta exigência.

(21) BR 30 2023 002640-1

Código 34 - Exigência - Art. 106 § 3º da LPI

(22) 28/05/2023

(71) COLISEU PRESENTES LTDA (BR/SP)

(74) Algo Alliance Assessoria em Propriedade Intelectual Ltda.

[1]- De acordo com os itens 1.5 e 5.1 do Manual de Desenhos Industriais, formula-se a seguinte exigência: Existe divergência entre o nome e o endereço do depositante do pedido e o do outorgante informado no documento de procuração. Esclareça a divergência apresentando novo documento de procuração, datado e ratificando atos anteriormente executados ou com data de assinatura igual ou anterior à do depósito do pedido de registro, onde conste o nome e endereço corretos do depositante como outorgante, conforme informado no formulário de depósito, ou corrija os dados do depositante no sistema de cadastro do INPI, conforme os apresentados na procuração, antes da emissão da GRU para cumprimento desta exigência.

(21) BR 30 2023 002641-0

Código 34 - Exigência - Art. 106 § 3º da LPI

(22) 28/05/2023



(71) COLISEU PRESENTES LTDA (BR/SP)

(74) Algo Alliance Assessoria em Propriedade Intelectual Ltda.

[1]- De acordo com os itens 1.5 e 5.1 do Manual de Desenhos Industriais, formula-se a seguinte exigência: Existe divergência entre o nome e o endereço do depositante do pedido e o do outorgante informado no documento de procuração. Esclareça a divergência apresentando novo documento de procuração, datado e ratificando atos anteriormente executados ou com data de assinatura igual ou anterior à do depósito do pedido de registro, onde conste o nome e endereço corretos do depositante como outorgante, conforme informado no formulário de depósito, ou corrija os dados do depositante no sistema de cadastro do INPI, conforme os apresentados na procuração, antes da emissão da GRU para cumprimento desta exigência.

(21) BR 30 2023 002642-8

Código 34 - Exigência - Art. 106 § 3º da LPI

(22) 28/05/2023

(71) COLISEU PRESENTES LTDA (BR/SP)

(74) Algo Alliance Assessoria em Propriedade Intelectual Ltda.

[1]- De acordo com os itens 1.5 e 5.1 do Manual de Desenhos Industriais, formula-se a seguinte exigência: Existe divergência entre o nome e o endereço do depositante do pedido e o do outorgante informado no documento de procuração. Esclareça a divergência apresentando novo documento de procuração, datado e ratificando atos anteriormente executados ou com data de assinatura igual ou anterior à do depósito do pedido de registro, onde conste o nome e endereço corretos do depositante como outorgante, conforme informado no formulário de depósito, ou corrija os dados do depositante no sistema de cadastro do INPI, conforme os apresentados na procuração, antes da emissão da GRU para cumprimento desta exigência.

(21) BR 30 2023 002643-6

Código 34 - Exigência - Art. 106 § 3º da LPI

(22) 29/05/2023

(71) AMANDA SILVA BERBERT (BR/SP)

(74) VILAGE MARCAS E PATENTES LTDA

[1]- De acordo com o item 5.5 do Manual de Desenhos Industriais, o pedido de registro deverá estar limitado ao máximo de 20 variações configurativas, desde que todos os objetos tenham a mesma finalidade (ou seja, pertençam às mesmas classe e subclasse da Classificação Internacional de Locarno) e compartilhem das mesmas características distintivas preponderantes. Desta forma, o pedido em tela deverá ser dividido: manter no presente pedido a(s) fig(s). 1.1 a 2.7; o primeiro pedido dividido deverá conter a(s) fig(s). 3.1 a 4.7. Cada pedido dividido dará origem a um novo depósito; para maiores informações e procedimentos a respeito de como proceder, veja os itens 2.2 e 5.5 do Manual de Desenhos Industriais.

(21) BR 30 2023 002647-9

Código 34 - Exigência - Art. 106 § 3º da LPI



(22) 29/05/2023

(71) WUXI LITTLE SWAN ELECTRIC CO., LTD. (CN)

(74) DANNEMANN, SIEMSEN, BIGLER & IPANEMA MOREIRA

[1]- De acordo com o item 5.2.1 do Manual de Desenhos Industriais, o pedido de registro de objeto tridimensional deverá reivindicar a configuração completa do objeto da prioridade unionista. A forma plástica reivindicada deve subsistir como objeto. No caso de fotografias, o objeto deverá estar completamente revelado nas imagens. No caso de desenhos, o objeto deverá estar completamente revelado em linhas contínuas. Caso um objeto possua elementos não reivindicados (ex.: linhas tracejadas) na prioridade unionista, estes deverão ser incorporados à reivindicação do objeto no pedido nacional (ex.: linhas contínuas), configurando objeto que subsista por si. Reapresentar os desenhos, preenchendo todas as linhas tracejadas das figuras. Atentar para o fato de que, após o preenchimento das linhas tracejadas, poderá haver variações configurativas idênticas, que, neste caso, deverão ser suprimidas. [2]- De acordo com os itens 5.6.7 e 5.6.8 do Manual de Desenhos Industriais, cortes e detalhes ampliados poderão ser aceitos, desde que revelem características ornamentais da forma plástica do objeto e não demonstrem meramente aspectos técnicos ou funcionais do objeto. Uma vez que a(s) vista(s) ampliada(s) não mostra(m) aspectos ornamentais, a(s) mesma(s) deverá(ão) ser excluída(s). [3]- De acordo com o item 3.5.2 do Manual de Desenhos Industriais, o título do pedido deverá indicar claramente o objeto representado nos desenhos ou fotografias, de maneira breve, clara e concisa, sem usar palavras ou expressões irrelevantes, desnecessárias ou que denotem vantagens práticas, especificações técnicas ou termos meramente qualificativos. Alterar o título para "CONFIGURAÇÃO APLICADA A/EM AGITADOR DE MÁQUINA DE LAVAR".

(21) BR 30 2023 002648-7

Código 34 - Exigência - Art. 106 § 3º da LPI

(22) 29/05/2023

(71) AMANDA SILVA BERBERT (BR/SP)

(74) VILAGE MARCAS E PATENTES LTDA

[1]-De acordo com o item 5.9 do Manual de Desenhos Industriais, os desenhos ou fotografias deverão ser numerados sequencialmente usando-se um padrão de dois algarismos; havendo mais de um desenho industrial no pedido, deve-se acrescentar uma unidade ao primeiro algarismo da numeração para cada variação configurativa. Exemplo: 1ª variação configurativa - Fig. 1.1, Fig. 1.2, Fig. 1.3, Fig. 1.4, Fig. 1.5, Fig. 1.6, Fig. 1.7; 2ª variação configurativa - Fig. 2.1, Fig. 2.2, Fig. 2.3, Fig. 2.4, Fig. 2.5, Fig. 2.6, Fig. 2.7; 3ª variação configurativa - Fig. 3.1, Fig. 3.2, Fig. 3.3, Fig. 3.4, Fig. 3.5, Fig. 3.6, Fig. 3.7, e assim por diante. Reapresentar as figuras com a numeração correta.

(21) BR 30 2023 002651-7

Código 34 - Exigência - Art. 106 § 3º da LPI

(22) 29/05/2023

(71) STETSOM INDUSTRIA ELETRÔNICA LTDA. (BR/SP)



(74) KASZNAR LEONARDOS PROPRIEDADE INTELECTUAL

[1]- De acordo com o item 5.5 do Manual de Desenhos Industriais, o pedido de registro deverá estar limitado ao máximo de 20 variações configurativas, desde que todos os objetos tenham a mesma finalidade (ou seja, pertençam às mesmas classe e subclasse da Classificação Internacional de Locarno) e compartilhem das mesmas características distintivas preponderantes. Desta forma, o pedido em tela deverá ser dividido: manter no presente pedido a(s) fig(s). 1.1 a 1.8; o primeiro pedido dividido deverá conter a(s) fig(s). 2.1 a 2.8; o segundo pedido dividido deverá conter a(s) fig(s). 3.1 a 5.8. Cada pedido dividido dará origem a um novo depósito; para maiores informações e procedimentos a respeito de como proceder, veja os itens 2.2 e 5.5 do Manual de Desenhos Industriais.

(21) BR 30 2023 002654-1

Código 34 - Exigência - Art. 106 § 3º da LPI

(22) 29/05/2023

(71) ELECTROLUX DO BRASIL S.A. (BR/PR)

(74) MAGALHÃES, NOGUEIRA SOCIEDADE DE ADVOGADOS

[1]- De acordo com os itens 4.2.11 e 5.6.2 do Manual de Desenhos Industriais, não serão admitidos nas folhas de desenhos ou fotografias elementos como molduras, linhas delimitadoras, marcas e logotipos (ainda que a reprodução do sinal marcário tenha sido parcial), marcas d'água, timbres, rubricas, assinaturas e outras informações de mesma natureza. Os desenhos ou fotografias não deverão apresentar textos, exceção feita às legendas das figuras. Reapresentar a figura, retirando da mesma todos os textos mostrados. [2]- De acordo com o item 5.9 do Manual de Desenhos Industriais, os desenhos ou fotografias deverão ser numerados sequencialmente usando-se um padrão de dois algarismos: Fig. 1.1, Fig. 1.2, Fig. 1.3, Fig. 1.4, Fig. 1.5, Fig. 1.6, Fig. 1.7. Reapresentar a figura com a numeração correta. [3]- De acordo com o item 5.6 do Manual de Desenhos Industriais, nos pedidos de registro de padrão ornamental, opcionalmente, poderão ser apresentados desenhos ou fotografias do padrão ornamental planejado. Nesse caso, basta a apresentação de uma só figura e não é necessária a apresentação do padrão ornamental aplicado ao produto. O relatório descritivo e a reivindicação são obrigatórios neste caso, e deverão informar a omissão das vistas do padrão ornamental aplicado ao produto, conforme disposto no item 3.7.2.2 b) do Manual de Desenhos Industriais. Apresente o relatório e a reivindicação exatamente conforme modelos constantes na seção "Modelos" do Manual, excluindo dos mesmos o parágrafo "O escopo de proteção deste registro de desenho industrial não inclui a forma plástica do objeto em que o padrão ornamental será aplicado".

(21) BR 30 2023 002655-0

Código 34 - Exigência - Art. 106 § 3º da LPI

(22) 29/05/2023

(71) SAMBI INDUSTRIA E COMERCIO DE MOVEIS LTDA (BR/PR)

(74) Roberto Hudson Diniz



[1]- De acordo com os itens 1.5 e 5.1 do Manual de Desenhos Industriais, para que o documento de procuração seja válido, é necessário que contenha os dados do outorgante, do outorgado, os poderes que estão sendo concedidos, além de data, local e assinatura do outorgante. Na procuração apresentada, o outorgado não possui poderes para representar o outorgante no que respeita a pedidos de registro de desenhos industriais. Reapresente a procuração com os devidos poderes de representação concedidos pelo outorgante ao outorgado. Este documento deve estar datado e ratificando atos anteriormente executados ou com data de assinatura igual ou anterior à do depósito do pedido de registro.

(21) BR 30 2023 002657-6

Código 34 - Exigência - Art. 106 § 3º da LPI

(22) 29/05/2023

(71) SAMBI INDUSTRIA E COMERCIO DE MOVEIS LTDA (BR/PR)

(74) Roberto Hudson Diniz

[1]- De acordo com os itens 1.5 e 5.1 do Manual de Desenhos Industriais, para que o documento de procuração seja válido, é necessário que contenha os dados do outorgante, do outorgado, os poderes que estão sendo concedidos, além de data, local e assinatura do outorgante. Na procuração apresentada, o outorgado não possui poderes para representar o outorgante no que respeita a pedidos de registro de desenhos industriais. Reapresente a procuração com os devidos poderes de representação concedidos pelo outorgante ao outorgado. Este documento deve estar datado e ratificando atos anteriormente executados ou com data de assinatura igual ou anterior à do depósito do pedido de registro.

(21) BR 30 2023 002658-4

Código 34 - Exigência - Art. 106 § 3º da LPI

(22) 29/05/2023

(71) SIX4 COMÉRCIO VAREJISTA E ATACADISTA DE PEÇAS E ACESSÓRIOS LTDA (BR/SP)

(74) ORG. MÉRITO MARCAS E PATENTES LTDA.

[1]- De acordo com o item 3.5.2 do Manual de Desenhos Industriais, o título do pedido deverá indicar claramente o objeto representado nos desenhos ou fotografias, de maneira breve, clara e concisa, sem usar palavras ou expressões irrelevantes, desnecessárias ou que denotem vantagens práticas, especificações técnicas ou termos meramente qualificativos. Alterar o título para "CONFIGURAÇÃO APLICADA A/EM LÂMPADA PARA VEÍCULO".

(21) BR 30 2023 002660-6

Código 34 - Exigência - Art. 106 § 3º da LPI

(22) 29/05/2023

(71) SIX4 COMÉRCIO VAREJISTA E ATACADISTA DE PEÇAS E ACESSÓRIOS LTDA (BR/SP)

(74) ORG. MÉRITO MARCAS E PATENTES LTDA.

[1]- De acordo com o item 3.5.2 do Manual de Desenhos Industriais, o título do pedido deverá indicar claramente o objeto representado nos desenhos ou fotografias, de maneira breve, clara e concisa, sem usar palavras ou expressões



irrelevantes, desnecessárias ou que denotem vantagens práticas, especificações técnicas ou termos meramente qualificativos. Alterar o título para "CONFIGURAÇÃO APLICADA A/EM LÂMPADA PARA VEÍCULO".

(21) BR 30 2023 002665-7

Código 34 - Exigência - Art. 106 § 3º da LPI

(22) 29/05/2023

(71) ELIZABETH BARBEIRO MENEZES (BR/SP)

(74) IPLATAM SERVIÇOS EM PROPRIEDADE INTELECTUAL E FRANCHISING LTDA

[1]- De acordo com o item 3.5.2 do Manual de Desenhos Industriais, o título do pedido deverá indicar claramente o objeto representado nos desenhos ou fotografias, de maneira breve, clara e concisa, sem usar palavras ou expressões irrelevantes, desnecessárias ou que denotem vantagens práticas, especificações técnicas ou termos meramente qualificativos. Alterar o título para "CONFIGURAÇÃO APLICADA A/EM SOFÁ", ou similar.

(21) BR 30 2023 002667-3

Código 34 - Exigência - Art. 106 § 3º da LPI

(22) 29/05/2023

(71) MAURO APARECIDO MESSIAS (BR/SP)

(74) DR.DENILSON FORATO - (FORATO CONSULTORIA MARCAS E PATENTES)

[1]- De acordo com os itens 1.5 e 5.1 do Manual de Desenhos Industriais, formula-se a seguinte exigência: Existe divergência entre os dados do depositante do pedido (pessoa física) e os do outorgante informado no documento de procuração (pessoa jurídica). Apresente novo documento de procuração, datado e ratificando atos anteriormente executados ou com data de assinatura igual ou anterior à do depósito do pedido de registro, onde conste o depositante como outorgante, conforme informado no formulário de depósito. [2]- Sugere-se corrigir o cadastro do procurador junto ao sistema de cadastro do INPI, antes da geração da GRU de cumprimento desta exigência, informando os dados do escritório no campo específico destinado para tal, com as demais informações, e mantendo o nome do procurador apenas com os dados relativos à pessoa física.

(21) BR 30 2023 002668-1

Código 34 - Exigência - Art. 106 § 3º da LPI

(22) 30/05/2023

(71) HUHTAMAKI MOLDED FIBER TECHNOLOGY B.V. (NL)

(74) DI BLASI, PARENTE & ADVOGADOS ASSOCIADOS

[1]- De acordo com os itens 1.5 e 5.1 do Manual de Desenhos Industriais, para que o documento de procuração seja válido, é necessário que contenha os dados do outorgante, do outorgado, os poderes que estão sendo concedidos, além de data, local e assinatura do outorgante. Essa procuração deve ser redigida em português e, caso o original esteja em outro idioma, o usuário deve apresentar a sua tradução simples, não havendo necessidade da apresentação



de legalização consular e reconhecimento de firma. Reapresentar a procuração, informando os dados completos do outorgante: nome ou razão social, CPF ou CNPJ (quando aplicável) e endereço completo. Este documento deve estar datado e ratificando atos anteriormente executados ou com data de assinatura igual ou anterior à do depósito do pedido de registro.

(21) BR 30 2023 002669-0

Código 34 - Exigência - Art. 106 § 3º da LPI

(22) 30/05/2023

(71) HUHTAMAKI MOLDED FIBER TECHNOLOGY B.V. (NL)

(74) DI BLASI, PARENTE & ADVOGADOS ASSOCIADOS

[1]- De acordo com os itens 1.5 e 5.1 do Manual de Desenhos Industriais, para que o documento de procuração seja válido, é necessário que contenha os dados do outorgante, do outorgado, os poderes que estão sendo concedidos, além de data, local e assinatura do outorgante. Essa procuração deve ser redigida em português e, caso o original esteja em outro idioma, o usuário deve apresentar a sua tradução simples, não havendo necessidade da apresentação de legalização consular e reconhecimento de firma. Reapresentar a procuração, informando os dados completos do outorgante: nome ou razão social, CPF ou CNPJ (quando aplicável) e endereço completo. Este documento deve estar datado e ratificando atos anteriormente executados ou com data de assinatura igual ou anterior à do depósito do pedido de registro.

(21) BR 30 2023 002677-0

Código 34 - Exigência - Art. 106 § 3º da LPI

(22) 30/05/2023

(71) SONY INTERACTIVE ENTERTAINMENT INC. (JP)

(74) KASZNAR LEONARDOS PROPRIEDADE INTELECTUAL

[1]- O pedido apresenta dois objetos: o mostrado nas figs. 1.1 a 1.7 e o mostrado na fig. 1.8. De acordo com o item 5.6 do Manual de Desenhos Industriais, nos pedidos de registro de configuração aplicada a objeto tridimensional, os desenhos ou fotografias deverão representar o desenho industrial de maneira clara e suficiente, em conformidade com o parágrafo único do art. 104 da LPI, por meio de uma perspectiva e das vistas ortogonais que se fizerem necessárias à caracterização do objeto requerido (anterior, posterior, laterais, superior e inferior). Caso queira requerer proteção para o objeto mostrado na fig. 1.8, apresentar pelo menos uma perspectiva e todas as respectivas vistas ortogonais, agrupadas e numeradas como uma variação do objeto. Opcionalmente, pode-se optar por apresentar apenas uma das variações mostradas.

(21) BR 30 2023 002678-9

Código 34 - Exigência - Art. 106 § 3º da LPI

(22) 30/05/2023

(71) SONY INTERACTIVE ENTERTAINMENT INC. (JP)

(74) KASZNAR LEONARDOS PROPRIEDADE INTELECTUAL

[1]- De acordo com o item 5.6 do Manual de Desenhos Industriais, os desenhos ou fotografias deverão revelar a configuração do objeto de maneira coerente e



consistente em todas as vistas. As figuras apresentadas trazem incoerências entre o mostrado na(s) perspectiva(s) e nas demais vistas: a fig. 1.5 foi mostrada de forma incompleta, se comparada com as demais vistas. Harmonizar as vistas ortogonais com a(s) perspectiva(s) apresentada(s), ou vice-versa, corrigindo todas as inconsistências entre as figuras, fazendo as correções indicadas e quaisquer outras que sejam necessárias para que as imagens apresentem coerência entre si.

(21) BR 30 2023 002679-7

Código 34 - Exigência - Art. 106 § 3º da LPI

(22) 30/05/2023

(71) DART INDUSTRIES INC. (US)

(74) KASZNAR LEONARDOS PROPRIEDADE INTELECTUAL

[1]- De acordo com o item 5.5 do Manual de Desenhos Industriais, o pedido de registro deverá estar limitado ao máximo de 20 variações configurativas, desde que todos os objetos tenham a mesma finalidade (ou seja, pertençam às mesmas classe e subclasse da Classificação Internacional de Locarno) e compartilhem das mesmas características distintivas preponderantes. Desta forma, o pedido em tela deverá ser dividido: manter no presente pedido a(s) fig(s). 1.1 a 3.8; o primeiro pedido dividido deverá conter a(s) fig(s). 4.1 a 4.9; o segundo pedido dividido deverá conter a(s) fig(s). 5.1 a 5.8; o terceiro pedido dividido deverá conter a(s) fig(s). 6.1 a 6.8. Cada pedido dividido dará origem a um novo depósito, cujo respectivo título deverá ser adequado ao objeto reivindicado; para maiores informações e procedimentos a respeito de como proceder, veja os itens 2.2 e 5.5 do Manual de Desenhos Industriais. [2]- De acordo com o item 5.2.1 do Manual de Desenhos Industriais, o pedido de registro de objeto tridimensional deverá reivindicar a configuração completa do objeto da prioridade unionista. A forma plástica reivindicada deve subsistir como objeto. No caso de fotografias, o objeto deverá estar completamente revelado nas imagens. No caso de desenhos, o objeto deverá estar completamente revelado em linhas contínuas. Caso um objeto possua elementos não reivindicados (ex.: linhas tracejadas) na prioridade unionista, estes deverão ser incorporados à reivindicação do objeto no pedido nacional (ex.: linhas contínuas), configurando objeto que subsista por si. Reapresentar os desenhos, preenchendo todas as linhas tracejadas das figuras. Atentar para o fato de que, após o preenchimento das linhas tracejadas, poderá haver variações configurativas idênticas, que, neste caso, deverão ser suprimidas. [3]- De acordo com o item 5.6 do Manual de Desenhos Industriais, nos pedidos de registro de configuração aplicada a objeto tridimensional, os desenhos ou fotografias deverão representar o desenho industrial de maneira clara e suficiente, em conformidade com o parágrafo único do art. 104 da LPI, por meio de uma perspectiva e das vistas ortogonais que se fizerem necessárias à caracterização do objeto requerido (anterior, posterior, laterais, superior e inferior). Para cada objeto, apresentar pelo menos uma perspectiva e todas as suas vistas ortogonais. [4]- De acordo com os itens 5.6.7 e 5.6.8 do Manual de Desenhos Industriais, cortes e detalhes ampliados poderão



ser aceitos, desde que revelem características ornamentais da forma plástica do objeto e não demonstrem meramente aspectos técnicos ou funcionais do objeto. Uma vez que a(s) figura(s) em corte não mostra(m) aspectos ornamentais, a(s) mesma(s) deverá(ão) ser excluída(s).

(21) BR 30 2023 002682-7

Código 34 - Exigência - Art. 106 § 3º da LPI

(22) 30/05/2023

(71) DART INDUSTRIES INC. (US)

(74) KASZNAR LEONARDOS PROPRIEDADE INTELECTUAL

[1]- De acordo com o item 5.2.1 do Manual de Desenhos Industriais, o pedido de registro de objeto tridimensional deverá reivindicar a configuração completa do objeto da prioridade unionista. A forma plástica reivindicada deve subsistir como objeto. No caso de fotografias, o objeto deverá estar completamente revelado nas imagens. No caso de desenhos, o objeto deverá estar completamente revelado em linhas contínuas. Caso um objeto possua elementos não reivindicados (ex.: linhas tracejadas) na prioridade unionista, estes deverão ser incorporados à reivindicação do objeto no pedido nacional (ex.: linhas contínuas), configurando objeto que subsista por si. Reapresentar os desenhos, preenchendo todas as linhas tracejadas das figuras. Atentar para o fato de que, após o preenchimento das linhas tracejadas, poderá haver variações configurativas idênticas, que, neste caso, deverão ser suprimidas. [2]- De acordo com o item 5.6 do Manual de Desenhos Industriais, nos pedidos de registro de configuração aplicada a objeto tridimensional, os desenhos ou fotografias deverão representar o desenho industrial de maneira clara e suficiente, em conformidade com o parágrafo único do art. 104 da LPI, por meio de uma perspectiva e das vistas ortogonais que se fizerem necessárias à caracterização do objeto requerido (anterior, posterior, laterais, superior e inferior). Apresentar pelo menos uma perspectiva e todas as vistas ortogonais do objeto. [3]- De acordo com os itens 5.6.7 e 5.6.8 do Manual de Desenhos Industriais, cortes e detalhes ampliados poderão ser aceitos, desde que revelem características ornamentais da forma plástica do objeto e não demonstrem meramente aspectos técnicos ou funcionais do objeto. Uma vez que a(s) figura(s) em corte não mostra(m) aspectos ornamentais, a(s) mesma(s) deverá(ão) ser excluída(s). [4]- De acordo com o item 3.5.2 do Manual de Desenhos Industriais, o título do pedido deverá indicar claramente o objeto representado nos desenhos ou fotografias, de maneira breve, clara e concisa, sem usar palavras ou expressões irrelevantes, desnecessárias ou que denotem vantagens práticas, especificações técnicas ou termos meramente qualificativos. Alterar o título para "CONFIGURAÇÃO APLICADA A/EM TAMPA DE PAINEL".

(21) BR 30 2023 002684-3

Código 34 - Exigência - Art. 106 § 3º da LPI

(22) 30/05/2023

(71) MISTY MORNING HOLDINGS LTD. (BS)

(74) DIEGO MAHAUT DUARTE PEREIRA



[1]- De acordo com o item 3.5.2 do Manual de Desenhos Industriais, o título do pedido deverá indicar claramente o objeto representado nos desenhos ou fotografias, de maneira breve, clara e concisa, sem usar palavras ou expressões irrelevantes, desnecessárias ou que denotem vantagens práticas, especificações técnicas ou termos meramente qualificativos. Alterar o título para "CONFIGURAÇÃO APLICADA A/EM SOLADO".

(21) BR 30 2023 002685-1

Código 34 - Exigência - Art. 106 § 3º da LPI

(22) 30/05/2023

(71) MISTY MORNING HOLDINGS LTD. (BS)

(74) DIEGO MAHAUT DUARTE PEREIRA

[1]- De acordo com o item 3.5.2 do Manual de Desenhos Industriais, o título do pedido deverá indicar claramente o objeto representado nos desenhos ou fotografias, de maneira breve, clara e concisa, sem usar palavras ou expressões irrelevantes, desnecessárias ou que denotem vantagens práticas, especificações técnicas ou termos meramente qualificativos. Alterar o título para "CONFIGURAÇÃO APLICADA A/EM SOLADO".

(21) BR 30 2023 002686-0

Código 34 - Exigência - Art. 106 § 3º da LPI

(22) 30/05/2023

(71) MISTY MORNING HOLDINGS LTD. (BS)

(74) DIEGO MAHAUT DUARTE PEREIRA

[1]- De acordo com o item 3.5.2 do Manual de Desenhos Industriais, o título do pedido deverá indicar claramente o objeto representado nos desenhos ou fotografias, de maneira breve, clara e concisa, sem usar palavras ou expressões irrelevantes, desnecessárias ou que denotem vantagens práticas, especificações técnicas ou termos meramente qualificativos. Alterar o título para "CONFIGURAÇÃO APLICADA A/EM SOLADO".

(21) BR 30 2023 002687-8

Código 34 - Exigência - Art. 106 § 3º da LPI

(22) 30/05/2023

(71) CARLOS EDUARDO SOARES DA COSTA (BR/SP)

[1]- De acordo com o item 5.6 do Manual de Desenhos Industriais, os desenhos ou fotografias deverão revelar a configuração do objeto de maneira coerente e consistente em todas as vistas. As figuras apresentadas trazem incoerências entre o mostrado na(s) perspectiva(s) e nas demais vistas: as vistas anterior e posterior foram representadas de forma idêntica, o que contrasta com o mostrado na perspectiva. Harmonizar as vistas ortogonais com a(s) perspectiva(s) apresentada(s), ou vice-versa, corrigindo todas as inconsistências entre as figuras, fazendo as correções indicadas e quaisquer outras que sejam necessárias para que as imagens apresentem coerência entre si. [2]- De acordo com o item 3.7.1 do Manual de Desenhos Industriais, cada desenho ou fotografia deverá ser apresentado em uma folha, individualmente, com dimensões, contraste, nitidez e resolução gráfica suficientes para a plena compreensão do



desenho industrial requerido, sem hachuras, molduras, sombras ou reflexos que comprometam a visualização de sua configuração, dentro de margens de no mínimo 3 cm, em folhas brancas no formato A4. Reapresentar a(s) figura(s) de acordo com o solicitado.

(21) BR 30 2023 002707-6

Código 34 - Exigência - Art. 106 § 3º da LPI

(22) 30/05/2023

(71) ANA LUCIA KIYOKO ISUME MACEDO DA SILVA EIRELI (BR/PR)

(74) ON MARCAS GESTÃO DE NEGÓCIOS E INTELIGÊNCIA EM PROPRIEDADE INTELECTUAL

[1]- De acordo com os itens 1.5 e 5.1 do Manual de Desenhos Industriais, solicita-se que se reapresente documento de procuração devidamente assinado, tendo em vista somente serem aceitos instrumentos de mandato cujas assinaturas digitais tenham sido homologadas por autoridade certificadora credenciada no âmbito da ICP-Brasil, conforme o disposto no art. 20, da Lei nº 11.419/06, no § 1º do art. 2º e o art. 3º do Decreto 3996, de 31/10/01. A verificação de conformidade da assinatura deverá ser realizada no endereço <https://validar.iti.gov.br/index.html>. A verificação não é feita pela imagem da procuração anexada ao pedido, mas pelo próprio arquivo original encaminhado pelo usuário. Um arquivo original, assinado e certificado, pode ser copiado para fins de reprodução da imagem, mas esse novo arquivo não carregará a certificação. O documento enviado mostra que em algum momento foi assinado, mas depois o documento foi alterado, pois não contém a assinatura digital certificada. Este documento deve estar datado e ratificando atos anteriormente executados ou com data de assinatura igual ou anterior à do depósito do pedido de registro. Recomenda-se, ainda, que nenhum outro documento (ex.: documentos de identidade, comprovantes de endereço ou residência, contratos etc.) seja incluído no arquivo que contém o documento de procuração assinado digitalmente. Caso não seja possível assinar o documento digitalmente por meio de certificação digital emitida no âmbito da Infraestrutura de Chaves Públicas Brasileira (ICP-Brasil) apresente procuração com assinatura não eletrônica.

(21) BR 30 2023 002710-6

Código 34 - Exigência - Art. 106 § 3º da LPI

(22) 30/05/2023

(71) RIVIERA - TECNOLOGIAS PARA VIDA LTDA (BR/PR)

(74) ON MARCAS GESTÃO DE NEGÓCIOS E INTELIGÊNCIA EM PROPRIEDADE INTELECTUAL

[1]- De acordo com os itens 1.5 e 5.1 do Manual de Desenhos Industriais, solicita-se que se reapresente documento de procuração devidamente assinado, tendo em vista somente serem aceitos instrumentos de mandato cujas assinaturas digitais tenham sido homologadas por autoridade certificadora credenciada no âmbito da ICP-Brasil, conforme o disposto no art. 20, da Lei nº 11.419/06, no § 1º do art. 2º e o art. 3º do Decreto 3996, de 31/10/01. A verificação de conformidade da assinatura deverá ser realizada no endereço



<https://validar.iti.gov.br/index.html>. A verificação não é feita pela imagem da procuração anexada ao pedido, mas pelo próprio arquivo original encaminhado pelo usuário. Um arquivo original, assinado e certificado, pode ser copiado para fins de reprodução da imagem, mas esse novo arquivo não carregará a certificação. O documento enviado mostra que em algum momento foi assinado, mas depois o documento foi alterado, pois não contém a assinatura digital certificada. Este documento deve estar datado e ratificando atos anteriormente executados ou com data de assinatura igual ou anterior à do depósito do pedido de registro. Recomenda-se, ainda, que nenhum outro documento (ex.: documentos de identidade, comprovantes de endereço ou residência, contratos etc.) seja incluído no arquivo que contém o documento de procuração assinado digitalmente. Caso não seja possível assinar o documento digitalmente por meio de certificação digital emitida no âmbito da Infraestrutura de Chaves Públicas Brasileira (ICP-Brasil) apresente procuração com assinatura não eletrônica.

(21) BR 30 2023 002713-0

Código 34 - Exigência - Art. 106 § 3º da LPI

(22) 30/05/2023

(71) TERPINS DESIGN COMÉRCIO E PRODUÇÕES ARTÍSTICAS LTDA - EPP (BR/SP)

(74) AG MOREIRA MARCAS E PATENTES LTDA

[1]- De acordo com o item 3.5.2 do Manual de Desenhos Industriais, o título do pedido deverá indicar claramente o objeto representado nos desenhos ou fotografias, de maneira breve, clara e concisa, sem usar palavras ou expressões irrelevantes, desnecessárias ou que denotem vantagens práticas, especificações técnicas ou termos meramente qualificativos. Alterar o título para "CONFIGURAÇÃO APLICADA A/EM PAINEL".

(21) BR 30 2023 002716-5

Código 34 - Exigência - Art. 106 § 3º da LPI

(22) 30/05/2023

(71) TERPINS DESIGN COMÉRCIO E PRODUÇÕES ARTÍSTICAS LTDA - EPP (BR/SP)

(74) AG MOREIRA MARCAS E PATENTES LTDA

[1]- De acordo com o item 3.5.2 do Manual de Desenhos Industriais, o título do pedido deverá indicar claramente o objeto representado nos desenhos ou fotografias, de maneira breve, clara e concisa, sem usar palavras ou expressões irrelevantes, desnecessárias ou que denotem vantagens práticas, especificações técnicas ou termos meramente qualificativos. Alterar o título para "CONFIGURAÇÃO APLICADA A/EM PAINEL".

(21) BR 30 2023 002723-8

Código 34 - Exigência - Art. 106 § 3º da LPI

(22) 31/05/2023

(71) MULA PRETA DESIGN LTDA (BR/SP)

(74) LUIZ RODRIGUES SILVA

[1]- De acordo com os itens 1.5 e 5.1 do Manual de Desenhos Industriais,



formula-se a seguinte exigência: Existe divergência entre o endereço do depositante do pedido e o do outorgante informado no documento de procuração. Esclareça a divergência apresentando novo documento de procuração, datado e ratificando atos anteriormente executados ou com data de assinatura igual ou anterior à do depósito do pedido de registro, onde conste o endereço correto do depositante como outorgante, conforme informado no formulário de depósito, ou corrija os dados do depositante no sistema de cadastro do INPI, conforme os apresentados na procuração, antes da emissão da GRU para cumprimento desta exigência.

(21) BR 30 2023 002724-6

Código 34 - Exigência - Art. 106 § 3º da LPI

(22) 31/05/2023

(71) MULA PRETA DESIGN LTDA (BR/SP)

(74) LUIZ RODRIGUES SILVA

[1]- De acordo com os itens 1.5 e 5.1 do Manual de Desenhos Industriais, formula-se a seguinte exigência: Existe divergência entre o endereço do depositante do pedido e o do outorgante informado no documento de procuração. Esclareça a divergência apresentando novo documento de procuração, datado e ratificando atos anteriormente executados ou com data de assinatura igual ou anterior à do depósito do pedido de registro, onde conste o endereço correto do depositante como outorgante, conforme informado no formulário de depósito, ou corrija os dados do depositante no sistema de cadastro do INPI, conforme os apresentados na procuração, antes da emissão da GRU para cumprimento desta exigência.

(21) BR 30 2023 002725-4

Código 34 - Exigência - Art. 106 § 3º da LPI

(22) 31/05/2023

(71) MULA PRETA DESIGN LTDA (BR/SP)

(74) LUIZ RODRIGUES SILVA

[1]- De acordo com os itens 1.5 e 5.1 do Manual de Desenhos Industriais, formula-se a seguinte exigência: Existe divergência entre o endereço do depositante do pedido e o do outorgante informado no documento de procuração. Esclareça a divergência apresentando novo documento de procuração, datado e ratificando atos anteriormente executados ou com data de assinatura igual ou anterior à do depósito do pedido de registro, onde conste o endereço correto do depositante como outorgante, conforme informado no formulário de depósito, ou corrija os dados do depositante no sistema de cadastro do INPI, conforme os apresentados na procuração, antes da emissão da GRU para cumprimento desta exigência.

(21) BR 32 2015 001313-6

Código 34 - Exigência - Art. 106 § 3º da LPI

(22) 09/10/2013

(62) BR 30 2013 005161-7 09/10/2013

(71) DURATEX S.A. (BR/SP)



(74) DANIEL ADVOGADOS

Conforme o Comunicado da Diretoria de Marcas, Desenhos Industriais e Indicações Geográficas, publicado na RPI Nº 2560, de 28/01/20, formula-se exigência técnica, nos seguintes termos: [1]- De acordo com o item 3.7.1 do Manual de Desenhos Industriais, cada desenho ou fotografia deverá ser apresentado em uma folha, individualmente, com dimensões, contraste, nitidez e resolução gráfica suficientes para a plena compreensão do desenho industrial requerido, sem hachuras, molduras, sombras ou reflexos que comprometam a visualização de sua configuração, dentro de margens de no mínimo 3 cm, em folhas brancas no formato A4. Reapresentar os desenhos, numerados sequencialmente usando-se um padrão de dois algarismos (Fig. 1.1, Fig. 1.2, Fig. 1.3, Fig. 1.4, Fig. 1.5, Fig. 1.6, Fig. 1.7, etc.), fazendo constar cada figura em uma folha separadamente, numeradas sequencialmente no centro da margem superior indicando o número da folha e o número total de folhas, separados por uma barra oblíqua (por exemplo: 1/7, 2/7, 3/7, 4/7, 5/7, 6/7 e 7/7). Reapresentar cada figura em uma folha, separadamente, conforme solicitado. [2]- De acordo com os itens 3.7.2 e 3.7.3 do Manual de Desenhos Industriais, o relatório e a reivindicação apresentados neste pedido não são obrigatórios. Com base no art. 107 da LPI, por terem sido apresentados, estes documentos deverão constar do Certificado de Registro de Desenho Industrial e, para tal, deverão atender às condições estabelecidas pelo INPI, como previsto no art. 101 da mesma Lei. Reapresente o relatório e a reivindicação exatamente conforme modelos constantes na seção "Modelos" do Manual. Caso não tenha interesse em reapresentar os documentos corrigidos conforme solicitado, o requerente deverá declarar, no cumprimento desta exigência, que abdica da inclusão dos mesmos no Certificado.

(21) BR 32 2023 002321-9

Código 34 - Exigência - Art. 106 § 3º da LPI

(22) 15/02/2023

(62) BR 30 2023 000812-8 15/02/2023

(71) SUPERGASBRAS ENERGIA LTDA. (BR/MG)

(74) MONTAURY PIMENTA, MACHADO & VIEIRA DE MELLO ADVOGADOS

Exigência formulada com fulcro no Manual de Desenhos Industriais - 1ª revisão (doravante Manual), acessível em

<http://manualdedi.inpi.gov.br/projects/manual-de-desenho-industrial/wiki/>. [1]

Conforme consta no item 5.6 do Manual, após o depósito a configuração inicial do desenho industrial requerido não pode sofrer acréscimos ou alterações, ressalvadas as correções requeridas por meio de exigência direcionada aos desenhos ou fotografias do pedido e as modificações requeridas pelo depositante antes do primeiro exame técnico, destinadas à correção de irregularidades nas figuras e/ou melhor visualização do objeto. Por irregularidades nas figuras entende-se vistas incompatíveis, qualidade insatisfatória e vistas faltantes, por exemplo; correção de figuras não se confunde com substituição de matéria requerida. Ao apresentar a petição de cumprimento da exigência o requerente



apresentou objeto que não corresponde ao que foi apresentado no depósito, configurando alteração de matéria: nas figuras 2.1, 2.2, 2.5 e 2.7 (atuais figuras 1.1, 1.2, 1.5 e 1.7 existia uma abertura acompanhando o contorno do objeto, sendo possível, inclusive, ver claramente a espessura da parede externa do objeto com uma área rebaixada; no cumprimento da exigência esta abertura foi representada como se fosse tampa cega; na figura 2.3 (atual figura 1.3) não havia a reta dividindo o objeto ao meio. Em atenção ao item 5.6 do Manual rerepresente as figuras corrigidas, de modo que representem o objeto tal como no depósito. Corrija as irregularidades em todas as figuras em que apareçam.



Código 34.2 - Exame formal de Cumprimento de Exigência Técnica

Exame preliminar de petição de cumprimento de exigência técnica. Conferência relativa à apresentação, tempestividade e pagamento.

(21) BR 30 2022 000650-5	Código 34.2 - Exame formal de Cumprimento de Exigência Técnica (71) ANTONIO PUIG, S.A. (ES) (74) BHERING ADVOGADOS (NOME ANTERIOR BHERING ASSESSORIA S/C LTDA.)
(21) BR 30 2022 000995-4	Código 34.2 - Exame formal de Cumprimento de Exigência Técnica (71) FLENDER GMBH (DE) (74) DANNEMANN, SIEMSEN, BIGLER & IPANEMA MOREIRA
(21) BR 30 2022 001561-0	Código 34.2 - Exame formal de Cumprimento de Exigência Técnica (71) LEGRAND AV INC. (US) (74) CLARKE, MODET PROPRIEDADE INTELECTUAL LTDA.
(21) BR 30 2022 001569-5	Código 34.2 - Exame formal de Cumprimento de Exigência Técnica (71) LEGRAND AV INC. (US) (74) CLARKE, MODET PROPRIEDADE INTELECTUAL LTDA.
(21) BR 30 2022 001717-5	Código 34.2 - Exame formal de Cumprimento de Exigência Técnica (71) ROBERT GRIFFIN (CA) (74) VASCO DA GAMA COELHO PEREIRA
(21) BR 30 2022 003755-9	Código 34.2 - Exame formal de Cumprimento de Exigência Técnica (71) GROCEST TORRES FRANCO (BR/SP) (74) ANA PAULA MAZZEI DOS SANTOS LEITE
(21) BR 30 2022 004509-8	Código 34.2 - Exame formal de Cumprimento de Exigência Técnica (71) BAYERISCHE MOTOREN WERKE AKTIENGESELLSCHAFT (DE) (74) DANNEMANN, SIEMSEN, BIGLER & IPANEMA MOREIRA
(21) BR 30 2022 005392-9	Código 34.2 - Exame formal de Cumprimento de Exigência Técnica (71) SCHALLENBERGER INDUSTRIA DE ARTEFATOS DE MADEIRA EIRELI (BR/RS) (74) WAY IP CONSULTORIA
(21) BR 30 2022 006854-3	Código 34.2 - Exame formal de Cumprimento de Exigência Técnica (71) CARLOS EDUARDO SOARES DA COSTA (BR/SP)
(21) BR 30 2022 006900-0	Código 34.2 - Exame formal de Cumprimento de Exigência Técnica



	(71) CARLOS EDUARDO SOARES DA COSTA (BR/SP)
--	---

(21) BR 30 2022 006903-5	Código 34.2 - Exame formal de Cumprimento de Exigência Técnica (71) EVE UAM, LLC (US) (74) VEIRANO ADVOGADOS
---------------------------------	--

(21) BR 30 2023 001449-7	Código 34.2 - Exame formal de Cumprimento de Exigência Técnica (71) MSP COM LTDA (BR/SC) (74) ROGÉRIO DE SOUZA
---------------------------------	--

(21) BR 30 2023 001465-9	Código 34.2 - Exame formal de Cumprimento de Exigência Técnica (71) ALUR MEDICAL LTDA. (BR/RS) (74) DAIANA CRISTINA PEREIRA
---------------------------------	---

(21) BR 30 2023 001467-5	Código 34.2 - Exame formal de Cumprimento de Exigência Técnica (71) MINXUN HUANG (CN) (74) CAROLINA MACHADO CALHEIROS
---------------------------------	---

(21) BR 30 2023 001468-3	Código 34.2 - Exame formal de Cumprimento de Exigência Técnica (71) ARAM PRODUTOS PARA CAFE LTDA (BR/PR) (74) CRISTIANE RUMIKA MINOWA OZAWA
---------------------------------	---

(21) BR 30 2023 001471-3	Código 34.2 - Exame formal de Cumprimento de Exigência Técnica (71) MMZ ADMINISTRADORA DE BENS E PARTICIPACOES LTDA (BR/SC) (74) NILVAN PAULO MINGURANSE
---------------------------------	--

(21) BR 30 2023 001472-1	Código 34.2 - Exame formal de Cumprimento de Exigência Técnica (71) GRACO MINNESOTA INC. (US) (74) KASZNAR LEONARDOS PROPRIEDADE INTELECTUAL
---------------------------------	--

(21) BR 30 2023 001475-6	Código 34.2 - Exame formal de Cumprimento de Exigência Técnica (71) GRACO MINNESOTA INC. (US) (74) KASZNAR LEONARDOS PROPRIEDADE INTELECTUAL
---------------------------------	--

(21) BR 30 2023 001478-0	Código 34.2 - Exame formal de Cumprimento de Exigência Técnica (71) METALURGICA LBN LTDA - EPP (BR/RS) (74) LUANA KLAUS
---------------------------------	---

(21) BR 30 2023 001479-9	Código 34.2 - Exame formal de Cumprimento de Exigência Técnica (71) COTIPLÁS INDÚSTRIA E COMÉRCIO DE ARTEFATOS PLÁSTICOS LTDA (BR/SP) (74) MARÍLIA CROZATTI
---------------------------------	---

(21) BR 30 2023 001486-1	Código 34.2 - Exame formal de Cumprimento de Exigência Técnica
---------------------------------	--

	(71) PATEK PHILIPPE SA GENEVE (CH) (74) Ariboni, Fabbri e Schmidt Sociedade de Advogados
(21) BR 30 2023 001490-0	Código 34.2 - Exame formal de Cumprimento de Exigência Técnica (71) PADOVANI ARQUITETOS LTDA (BR/SP)
(21) BR 30 2023 001491-8	Código 34.2 - Exame formal de Cumprimento de Exigência Técnica (71) PADOVANI ARQUITETOS LTDA (BR/SP)
(21) BR 30 2023 001493-4	Código 34.2 - Exame formal de Cumprimento de Exigência Técnica (71) PADOVANI ARQUITETOS LTDA (BR/SP)
(21) BR 30 2023 001497-7	Código 34.2 - Exame formal de Cumprimento de Exigência Técnica (71) MMZ ADMINISTRADORA DE BENS E PARTICIPACOES LTDA (BR/SC) (74) NILVAN PAULO MINGURANSE
(21) BR 30 2023 001502-7	Código 34.2 - Exame formal de Cumprimento de Exigência Técnica (71) ÉRIKA THAIS LEAL MARQUES (BR/SP) (74) SANDRA SANTOS
(21) BR 30 2023 001507-8	Código 34.2 - Exame formal de Cumprimento de Exigência Técnica (71) ECOSAUNA INDÚSTRIA E COMÉRCIO LTDA (BR/MG) (74) KARLA ALMEIDA SOCIEDADE INDIVIDUAL DE ADVOCACIA
(21) BR 30 2023 001508-6	Código 34.2 - Exame formal de Cumprimento de Exigência Técnica (71) LEOCIR BERTOLINI (BR/PR) ; ZEFERINO TONIAZZO (BR/PR) ; EDILSON TONIAZZO (BR/PR)
(21) BR 30 2023 001512-4	Código 34.2 - Exame formal de Cumprimento de Exigência Técnica (71) VALDECIR DONIZETI DE SIQUEIRA (BR/SP) (74) ANA PAULA BARBOSA NAHES
(21) BR 30 2023 001516-7	Código 34.2 - Exame formal de Cumprimento de Exigência Técnica (71) ZHEJIANG ORIENT GENE BIOTECH CO.,LTD (CN) (74) APEX INTELLECTUAL PROPERTY SERVICOS ADMINISTRATIVOS LTDA
(21) BR 30 2023 001518-3	Código 34.2 - Exame formal de Cumprimento de Exigência Técnica (71) GEKA GMBH (DE) (74) PAULO DE TARSO CASTRO BRANDÃO
(21) BR 30 2023 001519-1	Código 34.2 - Exame formal de Cumprimento de Exigência Técnica (71) ZHEJIANG ORIENT GENE BIOTECH CO.,LTD (CN) (74) APEX INTELLECTUAL PROPERTY SERVICOS ADMINISTRATIVOS LTDA

(21) BR 30 2023 001530-2	Código 34.2 - Exame formal de Cumprimento de Exigência Técnica (71) MÁRCIO XAVIER GONTIJO JÚNIOR (BR/MG) (74) RONALDO FRANKLIN DE SOUSA
(21) BR 30 2023 001531-0	Código 34.2 - Exame formal de Cumprimento de Exigência Técnica (71) NUTRIPLAST INDUSTRIA E COMERCIO LTDA (BR/PR) (74) VASCO DA GAMA COELHO PEREIRA
(21) BR 30 2023 001532-9	Código 34.2 - Exame formal de Cumprimento de Exigência Técnica (71) NUTRIPLAST INDUSTRIA E COMERCIO LTDA (BR/PR) (74) VASCO DA GAMA COELHO PEREIRA
(21) BR 30 2023 001533-7	Código 34.2 - Exame formal de Cumprimento de Exigência Técnica (71) NUTRIPLAST INDUSTRIA E COMERCIO LTDA (BR/PR) (74) VASCO DA GAMA COELHO PEREIRA
(21) BR 30 2023 001534-5	Código 34.2 - Exame formal de Cumprimento de Exigência Técnica (71) NUTRIPLAST INDUSTRIA E COMERCIO LTDA (BR/PR) (74) VASCO DA GAMA COELHO PEREIRA
(21) BR 30 2023 001535-3	Código 34.2 - Exame formal de Cumprimento de Exigência Técnica (71) NUTRIPLAST INDUSTRIA E COMERCIO LTDA (BR/PR) (74) VASCO DA GAMA COELHO PEREIRA
(21) BR 30 2023 001536-1	Código 34.2 - Exame formal de Cumprimento de Exigência Técnica (71) NUTRIPLAST INDUSTRIA E COMERCIO LTDA (BR/PR) (74) VASCO DA GAMA COELHO PEREIRA
(21) BR 30 2023 001537-0	Código 34.2 - Exame formal de Cumprimento de Exigência Técnica (71) NUTRIPLAST INDUSTRIA E COMERCIO LTDA (BR/PR) (74) VASCO DA GAMA COELHO PEREIRA
(21) BR 30 2023 001540-0	Código 34.2 - Exame formal de Cumprimento de Exigência Técnica (71) ANNA CHRISTINA RODRIGUES MORAES DE OLIVA MAYA (BR/SC)
(21) BR 30 2023 001541-8	Código 34.2 - Exame formal de Cumprimento de Exigência Técnica (71) NUTRIPLAST INDUSTRIA E COMERCIO LTDA (BR/PR) (74) VASCO DA GAMA COELHO PEREIRA
(21) BR 30 2023 001543-4	Código 34.2 - Exame formal de Cumprimento de Exigência Técnica (71) NUTRIPLAST INDUSTRIA E COMERCIO LTDA (BR/PR) (74) VASCO DA GAMA COELHO PEREIRA
(21) BR 30 2023 001544-2	Código 34.2 - Exame formal de Cumprimento de Exigência Técnica

	(71) TECHNOLOGY SWISS HSE SA (CH) (74) CIDWAN UBERLÂNDIA LTDA.
(21) BR 30 2023 001545-0	Código 34.2 - Exame formal de Cumprimento de Exigência Técnica (71) NUTRIPLAST INDUSTRIA E COMERCIO LTDA (BR/PR) (74) VASCO DA GAMA COELHO PEREIRA
(21) BR 30 2023 001546-9	Código 34.2 - Exame formal de Cumprimento de Exigência Técnica (71) ANDRE WALLACE MOREIRA DE OLIVEIRA (BR/RJ) (74) IDEIATIVA PROPRIEDADE INTELECTUAL LTDA
(21) BR 30 2023 001549-3	Código 34.2 - Exame formal de Cumprimento de Exigência Técnica (71) H. G. COMÉRCIO DE PLÁSTICOS LTDA EPP (BR/SP) (74) Crimark Propriedade Industrial S/S
(21) BR 30 2023 001550-7	Código 34.2 - Exame formal de Cumprimento de Exigência Técnica (71) TEC VIDRO IND. COM. SERV. TÉCNICOS LTDA. (BR/SP) (74) Proind Marcas e Patentes Ltda
(21) BR 30 2023 001552-3	Código 34.2 - Exame formal de Cumprimento de Exigência Técnica (71) TEC VIDRO IND. COM. SERV. TÉCNICOS LTDA. (BR/SP) (74) Proind Marcas e Patentes Ltda
(21) BR 30 2023 001553-1	Código 34.2 - Exame formal de Cumprimento de Exigência Técnica (71) TEC VIDRO IND. COM. SERV. TÉCNICOS LTDA. (BR/SP) (74) Proind Marcas e Patentes Ltda
(21) BR 30 2023 001554-0	Código 34.2 - Exame formal de Cumprimento de Exigência Técnica (71) MMZ ADMINISTRADORA DE BENS E PARTICIPACOES LTDA (BR/SC) (74) NILVAN PAULO MINGURANSE

Código 35 - Arquivamento do Pedido – Art. 216 § 2º e Art. 106 § 3º da LPI

Arquivado definitivamente o pedido de registro de desenho industrial, uma vez que não foi apresentada a procuração devida no prazo de 60 (sessenta) dias contados da prática do primeiro ato da parte no processo ou não houve manifestação do depositante quanto à exigência formulada.

(21) BR 30 2020 000083-8	Código 35 - Arquivamento do Pedido – Art. 216 § 2º e Art. 106 § 3º da LPI (22) 10/01/2020 (30) 10/07/2019 US 29/697.693 (44) 27/06/2023 (52) 12-11 (54) CONFIGURAÇÃO APLICADA A/EM PATINETE (71) UBER TECHNOLOGIES, INC. (US) (72) JARRON LISLE; JOSH CHADWICK; ABRAM BURKHOLDER; SYLVIA WU; NICK FOLEY (74) DANIEL ADVOGADOS (ALT.DE DANIEL & CIA) Arquivamento
(21) BR 30 2022 005780-0	Código 35 - Arquivamento do Pedido – Art. 216 § 2º e Art. 106 § 3º da LPI (22) 20/10/2022 (44) 27/06/2023 (52) 02-04 (54) CONFIGURAÇÃO APLICADA A/EM CHINELO (71) MARCO AURELIO DO COUTO MOLDERO (BR/GO) (72) MARCO AURELIO DO COUTO MOLDERO Arquivamento
(21) BR 30 2023 000550-1	Código 35 - Arquivamento do Pedido – Art. 216 § 2º e Art. 106 § 3º da LPI (22) 01/02/2023 (44) 27/06/2023 (52) 19-07 (54) CONFIGURAÇÃO APLICADA A/EM MODELO DIDÁTICO (71) UNIVERSIDADE FEDERAL RURAL DE PERNAMBUCO (BR/PE) (72) EMILLY VITORIA LEONARDO DA SILVA; MARILIA RIBEIRO SALES CADENA Arquivamento
(21) BR 30 2023 000559-5	Código 35 - Arquivamento do Pedido – Art. 216 § 2º e Art. 106 § 3º da LPI (22) 01/02/2023 (44) 27/06/2023 (52) 06-01 (54) CONFIGURAÇÃO APLICADA A/EM POLTRONA (71) TERESA AUTUORI (BR/RJ)



(72) TERESA AUTUORI
(74) L.L.L. CABRAL, O.G. CABRAL E D.V. PINTO - AGENTES DE
PROPRIEDADE INDUSTRIAL
Arquivamento

(21) BR 30 2023 000561-7 Código 35 - Arquivamento do Pedido – Art. 216 § 2º e Art. 106 § 3º da LPI
(22) 02/02/2023
(44) 27/06/2023
(52) 14-06
(54) CONFIGURAÇÃO APLICADA A/EM SUPORTE PARA CELULAR
(71) FACUNDO BALVIDARES (AR)
(72) FACUNDO BALVIDARES
(74) Mercap Serviços de Marcas e Patentes Ltda. ME
Arquivamento

(21) BR 30 2023 000665-6 Código 35 - Arquivamento do Pedido – Art. 216 § 2º e Art. 106 § 3º da LPI
(22) 08/02/2023
(44) 27/06/2023
(52) 06-04
(54) CONFIGURAÇÃO APLICADA A/EM BUFFET
(71) CARMEN LUCIA MARQUES DO PRADO (BR/SP)
(72) CARMEN LUCIA MARQUES DO PRADO
(74) MARCELA BERROCAL GARETTI
Arquivamento

(21) BR 30 2023 000707-5 Código 35 - Arquivamento do Pedido – Art. 216 § 2º e Art. 106 § 3º da LPI
(22) 09/02/2023
(44) 27/06/2023
(52) 06-04
(54) CONFIGURAÇÃO APLICADA A/EM ARMÁRIO
(71) ARQUIMEDES SOARES DA SILVA (BR/SP)
(72) Sigilo de Autor, conforme solicitado e com base no artigo 6º, § 4º da LPI
(74) Rosana Carvalho de Andrade
Arquivamento

(21) BR 30 2023 000708-3 Código 35 - Arquivamento do Pedido – Art. 216 § 2º e Art. 106 § 3º da LPI
(22) 09/02/2023
(44) 27/06/2023
(52) 09-04
(54) CONFIGURAÇÃO APLICADA A/EM CAIXA COM TAMPA
(71) ARQUIMEDES SOARES DA SILVA (BR/SP)
(72) Sigilo de Autor, conforme solicitado e com base no artigo 6º, § 4º da LPI
(74) Rosana Carvalho de Andrade
Arquivamento



(21) BR 30 2023 000712-1	Código 35 - Arquivamento do Pedido – Art. 216 § 2º e Art. 106 § 3º da LPI (22) 09/02/2023 (44) 27/06/2023 (52) 07-07 (54) CONFIGURAÇÃO APLICADA A/EM CESTO (71) ARQUIMEDES SOARES DA SILVA (BR/SP) (72) Sigilo de Autor, conforme solicitado e com base no artigo 6º, § 4º da LPI (74) Rosana Carvalho de Andrade Arquivamento
(21) BR 30 2023 001049-1	Código 35 - Arquivamento do Pedido – Art. 216 § 2º e Art. 106 § 3º da LPI (22) 01/03/2023 (30) 04/09/2022 US 29/852,193 (44) 27/06/2023 (52) 10-07 (54) CONFIGURAÇÃO APLICADA A/EM PULSEIRA (71) APPLE INC. (US) (72) MOLLY ANDERSON; BARTLEY K. ANDRE; SHOTA AOYAGI; MARINE C. BATAILLE; ABIDUR RAHMAN CHOWDHURY; CLARA GENEVIÈVE MARINE COURTAIGNE; MARKUS DIEBEL; JONATHAN GOMEZ GARCIA; M. EVANS HANKEY; ANNE-MARIE HECK; MOISES HERNANDEZ HERNANDEZ; RICHARD P. HOWARTH; JULIAN JAEDE; DUNCAN ROBERT KERR; KAINOA KWON-PEREZ; PETER RUSSELL-CLARKE; NICOLAS PEDRO LYLYK; CLEMENT TISSANDIER; BENJAMIN ANDREW SHAFFER (74) DANNEMANN, SIEMSEN, BIGLER & IPANEMA MOREIRA Arquivamento
(21) BR 30 2023 001205-2	Código 35 - Arquivamento do Pedido – Art. 216 § 2º e Art. 106 § 3º da LPI (22) 09/03/2023 (44) 27/06/2023 (52) 06-04 (54) CONFIGURAÇÃO APLICADA A/EM MÓVEL PARA ARMAZENAGEM (71) FELIPE ZORZETO BITTENCOURT (BR/DF) (72) FELIPE ZORZETO BITTENCOURT (74) IAGO FARIAS LORA Arquivamento

Código 36 - Indeferimento - Art. 106 § 4º da LPI

Indeferido o pedido por não atender ao disposto no Art. 100 da LPI, conforme informado no complemento do despacho. Desta data corre o prazo de 60 (sessenta) dias para eventual recurso do depositante.

(21) BR 30 2023 000966-3

Código 36 - Indeferimento - Art. 106 § 4º da LPI

(22) 24/02/2023

(44) 27/06/2023

(52) 12-16

(54) CONFIGURAÇÃO APLICADA EM FLANGE PARA RECIRCULAÇÃO DE FLUÍDO

(71) CLAUDECIR EMERSON VIEIRA (BR/SP)

(72) CLAUDECIR EMERSON VIEIRA

(74) LEONARDO REGIS ORLANDINI

objeto se enquadra no artigo 100 da lei 9.279/1996 . não é registrável como desenho industrial forma essencialmente determinada por questões técnicas ou funcionais. / Os esclarecimentos trazidos aos autos reforçam nosso entendimento de que a forma do objeto requerido é determinada essencialmente por questões técnicas e funcionais. O requerente descreve a função do objeto para um modelo específico e os benefícios de seu uso, sem mencionar ornamentalidade. Portanto, indeferimos o presente pedido por infringência do inciso II do art. 100 da LPI, uma vez que entendemos que o objeto tem sua forma determinada essencialmente por considerações técnicas ou funcionais.



Código 38 - Outros Recursos

Notificação de interposição de recurso ao Presidente do INPI contra a decisão proferida pela Diretoria, objetivando o reexame da matéria. Desta data corre o prazo de 60 (sessenta) dias para apresentação de contrarrazões por qualquer Interessado. Poderá ser requerida cópia do recurso com o peticionamento do serviço 824 - cópia reprográfica simples.

(21) BR 30 2021 000652-9

Código 38 - Outros Recursos

(22) 16/02/2021

(71) MARCIO HENRIQUE NIGRO (BR/SP) ; CARONETAS CARONAS

INTELIGENTES LTDA ME (BR/SP)

Recurso contra o arquivamento: Pet. (WB) 870230048801, de 7/06/2023.



Código 39 - Concessão do Registro

Concessão do registro de desenho industrial. O certificado de registro está disponível no portal do INPI. Desta data corre o prazo de 5 (cinco) anos para interposição de nulidade administrativa por qualquer interessado (Art.113 § 1º da LPI). Os efeitos da concessão serão suspensos caso o pedido de nulidade seja interposto no prazo de 60 (sessenta) dias, contados da data da concessão.

(11) BR 30 2020 002536-9

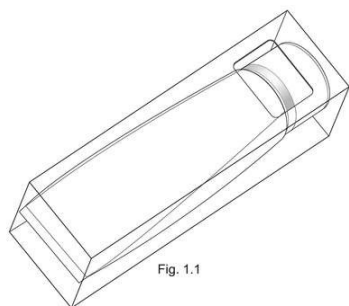

Fig. 1.1

Código 39 - Concessão do Registro

(22) 12/06/2020

(15) 27/06/2023

(30) 17/12/2019 US 29/717334

(45) 27/06/2023

(52) 09-03

(54) CONFIGURAÇÃO APLICADA A/EM EMBALAGEM PARA CREME DENTAL

(73) THE PROCTER & GAMBLE COMPANY (US)

(72) MARTIN JAY MAROTTI; JENNIFER KAY SEISER; ERIC D WELLER

(74) TRENCH ROSSI E WATANABE ADVOGADOS (RJ)

10 (dez) anos contados a partir de 12/06/2020, mediante o recolhimento da taxa quinquenal de manutenção (Artigos 119 e 120 da LPI) e observadas as demais condições legais.

(11) BR 30 2020 004605-6



Código 39 - Concessão do Registro

(22) 01/10/2020

(15) 27/06/2023

(45) 27/06/2023

(52) 07-06

(54) CONFIGURAÇÃO APLICADA EM BOMBA PARA CHIMARRÃO

(73) ALMO VRIELINK - ME (BR/RS)

(72) ALMO VRIELINK

(74) NATALICIO EDUARDO GROMOVSKI HENTZ

10 (dez) anos contados a partir de 01/10/2020, mediante o recolhimento da taxa quinquenal de manutenção (Artigos 119 e 120 da LPI) e observadas as demais condições legais.

(11) BR 30 2021 003874-9

Código 39 - Concessão do Registro

(22) 16/08/2021

(15) 27/06/2023

(45) 27/06/2023

(52) 06-03

(54) CONFIGURAÇÃO APLICADA A/EM MESA

(73) ADRIANA DE LIMA BEZERRA 18120631803 (BR/SP)





(72) ADRIANA DE LIMA BEZERRA

(74) JUSCELINA SOUZA DA SILVA

10 (dez) anos contados a partir de 16/08/2021, mediante o recolhimento da taxa quinquenal de manutenção (Artigos 119 e 120 da LPI) e observadas as demais condições legais.

(11) BR 30 2022 000550-9

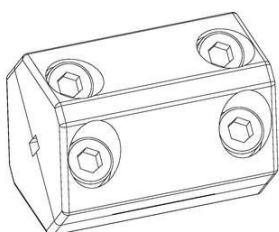

Código 39 - Concessão do Registro

(22) 04/02/2022

(15) 27/06/2023

(45) 27/06/2023

(52) 14-03

(54) CONFIGURAÇÃO APLICADA A/EM BLOCO PARA CONEXÃO DE CABOS

(73) HT CABOS E TECNOLOGIA LTDA (BR/MG)

(72) HUILIANG TAN; LIPING SHI; YUQUN MA; OZÉIAS DIAS MENEZES;

APARECIDO GARCIA DA SILVA; QIAN LUO; CAIXIA SUN; CHANG LIU;

ROBERTO JIANG CHUANMENG; YONG WANG

(74) LANDUALDO DE SOUSA

10 (dez) anos contados a partir de 04/02/2022, mediante o recolhimento da taxa quinquenal de manutenção (Artigos 119 e 120 da LPI) e observadas as demais condições legais.

(11) BR 30 2022 001987-9



Código 39 - Concessão do Registro

(22) 20/04/2022

(15) 27/06/2023

(45) 27/06/2023

(52) 32-00

(54) PADRÃO ORNAMENTAL APLICADO A/EM REVESTIMENTO

(73) LUIZ KUCHUMINSKI (BR/PR)

(72) LUIZ KUCHUMINSKI

(74) ADRIANA MARA MUZZILLO COELHO

10 (dez) anos contados a partir de 20/04/2022, mediante o recolhimento da taxa quinquenal de manutenção (Artigos 119 e 120 da LPI) e observadas as demais condições legais.



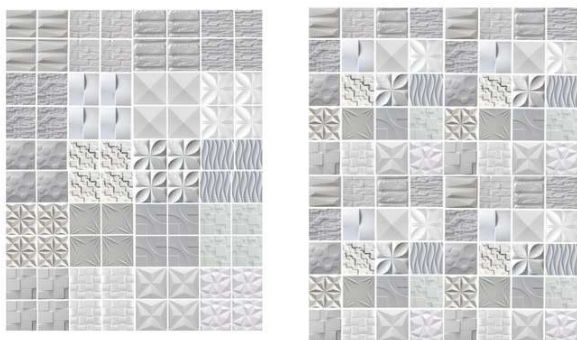

(11) BR 30 2022 002389-2

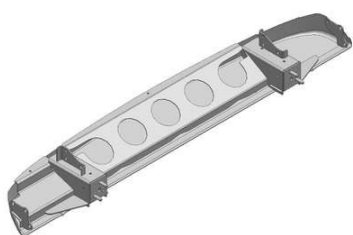

Código 39 - Concessão do Registro

(22) 12/05/2022

(15) 27/06/2023

(30) 03/05/2022 WO 116622

(45) 27/06/2023

(52) 12-16

(54) CONFIGURAÇÃO APLICADA EM PARTE INFERIOR DO PARA-CHOQUES DE VEÍCULOS

(73) DAF TRUCKS N.V. (NL)

(72) BART VAN LOTRINGEN

(74) DAVID DO NASCIMENTO ADVOGADOS ASSOCIADOS

10 (dez) anos contados a partir de 12/05/2022, mediante o recolhimento da taxa quinquenal de manutenção (Artigos 119 e 120 da LPI) e observadas as demais condições legais.

(11) BR 30 2022 002705-7



Código 39 - Concessão do Registro

(22) 26/05/2022

(15) 27/06/2023

(45) 27/06/2023

(52) 24-04

(54) CONFIGURAÇÃO APLICADA A/EM CURATIVO

(73) GUSTAVO BRAZ THÁ (BR/PR)

(72) GUSTAVO BRAZ THÁ

(74) VASCO DA GAMA COELHO PEREIRA

10 (dez) anos contados a partir de 26/05/2022, mediante o recolhimento da taxa quinquenal de manutenção (Artigos 119 e 120 da LPI) e observadas as demais condições legais.

(11) BR 30 2022 003427-4

Código 39 - Concessão do Registro

(22) 04/07/2022

(15) 27/06/2023

(30) 05/01/2022 US 29/822,055

(45) 27/06/2023



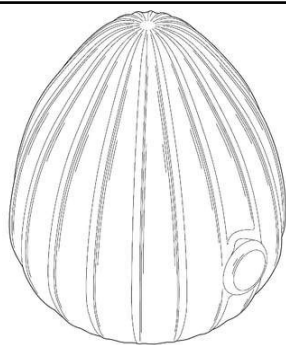

(52) 28-03

(54) CONFIGURAÇÃO APLICADA A/EM MASSAGEADOR

(73) MAUDE GROUP, INC. (US)

(72) ÉVA CANTU

(74) DANNEMANN, SIEMSEN, BIGLER & IPANEMA MOREIRA

10 (dez) anos contados a partir de 04/07/2022, mediante o recolhimento da taxa quinquenal de manutenção (Artigos 119 e 120 da LPI) e observadas as demais condições legais.

(11) BR 30 2022 003481-9

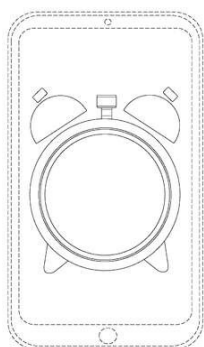

Código 39 - Concessão do Registro

(22) 06/07/2022

(15) 27/06/2023

(30) 23/03/2022 CA 211354

(45) 27/06/2023

(52) 14-04

(54) PADRÃO ORNAMENTAL APLICADO A/EM INTERFACE GRÁFICA DE USUÁRIO

(73) TOWERKING TECH LIMITED (SC)

(72) Sigilo de Autor, conforme solicitado e com base no artigo 6º, § 4º da LPI

(74) MONTAURY PIMENTA, MACHADO & VIEIRA DE MELLO ADVOGADOS

10 (dez) anos contados a partir de 06/07/2022, mediante o recolhimento da taxa quinquenal de manutenção (Artigos 119 e 120 da LPI) e observadas as demais condições legais.

(11) BR 30 2022 003815-6



Código 39 - Concessão do Registro

(22) 25/07/2022

(15) 27/06/2023

(45) 27/06/2023

(52) 06-01

(54) CONFIGURAÇÃO APLICADA A/EM CADEIRA

(73) MÁRCIO AMBRÓSIO SIMÕES (BR/MG)

(72) MÁRCIO AMBRÓSIO SIMÕES

(74) CARLOS HUGO DE ALMEIDA FILHO

10 (dez) anos contados a partir de 25/07/2022, mediante o recolhimento da taxa quinquenal de manutenção (Artigos 119 e 120 da LPI) e observadas as demais condições legais.





(11) BR 30 2022 003913-6

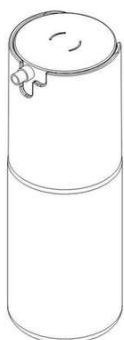

Código 39 - Concessão do Registro

(22) 29/07/2022

(15) 27/06/2023

(45) 27/06/2023

(52) 09-01

(54) CONFIGURAÇÃO APLICADA A/EM EM FRASCO

(73) INCOM INDUSTRIAL EIRELI (BR/SP)

(72) RICARDO MARIANO DE BARROS JOHANSEN

(74) ALBERTO LUÍS CAMELIER DA SILVA

10 (dez) anos contados a partir de 29/07/2022, mediante o recolhimento da taxa quinquenal de manutenção (Artigos 119 e 120 da LPI) e observadas as demais condições legais.

(11) BR 30 2022 003955-1

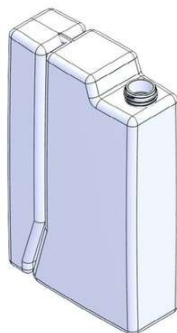

Código 39 - Concessão do Registro

(22) 29/07/2022

(15) 27/06/2023

(45) 27/06/2023

(52) 09-01

(54) CONFIGURAÇÃO APLICADA A/EM FRASCO

(73) ANALYTICLAB MATERIAL PARA LABORATORIOS EIRELI (BR/RJ)

(72) ANA PAULA RAGONE SOMOZA

(74) FERNANDO BRETAS SESTO

10 (dez) anos contados a partir de 29/07/2022, mediante o recolhimento da taxa quinquenal de manutenção (Artigos 119 e 120 da LPI) e observadas as demais condições legais.

(11) BR 30 2022 003956-0

Código 39 - Concessão do Registro

(22) 29/07/2022

(15) 27/06/2023

(45) 27/06/2023

(52) 23-01

(54) CONFIGURAÇÃO APLICADA A/EM FILTRO DEIONIZADOR DE ÁGUA

(73) ANALYTICLAB MATERIAL PARA LABORATORIOS EIRELI (BR/RJ)



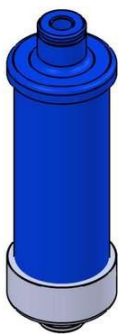

(72) ANA PAULA RAGONE SOMOZA

(74) FERNANDO BRETTAS SESTO

10 (dez) anos contados a partir de 29/07/2022, mediante o recolhimento da taxa quinquenal de manutenção (Artigos 119 e 120 da LPI) e observadas as demais condições legais.

(11) BR 30 2022 004053-3

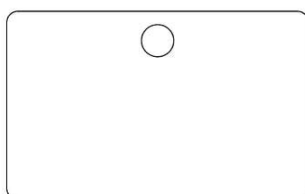

Código 39 - Concessão do Registro

(22) 03/08/2022

(15) 27/06/2023

(45) 27/06/2023

(52) 32-00

(54) PADRÃO ORNAMENTAL APLICADO A/EM CARTÃO

(73) WILL S.A. INSTITUIÇÃO DE PAGAMENTO (BR/SP)

(72) RENAN BENVENUTI

(74) CAROLINA NAKATA

10 (dez) anos contados a partir de 03/08/2022, mediante o recolhimento da taxa quinquenal de manutenção (Artigos 119 e 120 da LPI) e observadas as demais condições legais.

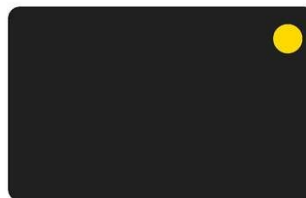
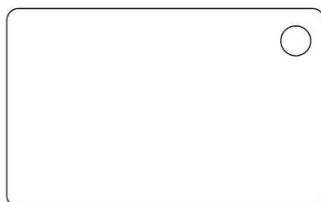
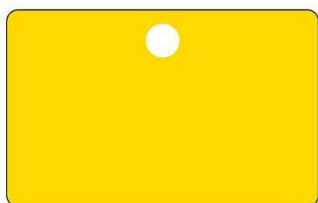

(11) BR 30 2022 004212-9

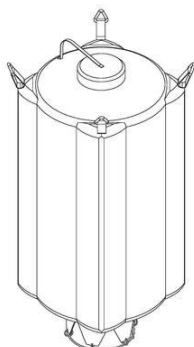

Código 39 - Concessão do Registro

(22) 10/08/2022

(15) 27/06/2023

(45) 27/06/2023

(52) 09-09

(54) CONFIGURAÇÃO APLICADA EM CONTÊINER

(73) VINIFLEX INDUSTRIA COMERCIO E SERVIÇOS LTDA (BR/SP)

(72) ANTONIO PEPE NETO

(74) Elci Maria Teixeira Gonçalves

10 (dez) anos contados a partir de 10/08/2022, mediante o recolhimento da taxa quinquenal de manutenção (Artigos 119 e 120 da LPI) e observadas as demais condições legais.

(11) BR 30 2022 004233-1

Código 39 - Concessão do Registro





(22) 11/08/2022
 (15) 27/06/2023
 (45) 27/06/2023
 (52) 12-11
 (54) CONFIGURAÇÃO APLICADA A/EM QUADRO DE BICICLETA
 (73) DREAM BIKE COM. DE BICICLETAS, TRICICLOS, PEÇAS E ACESS.
 EIRELI-EPP (BR/SP)
 (72) ANDRÉ SERGIO DE CASTRO RIBEIRO
 (74) ADRIANA DE LUCA

10 (dez) anos contados a partir de 11/08/2022, mediante o recolhimento da taxa quinquenal de manutenção (Artigos 119 e 120 da LPI) e observadas as demais condições legais.

(11) BR 30 2022 004278-1



Código 39 - Concessão do Registro
 (22) 12/08/2022
 (15) 27/06/2023
 (45) 27/06/2023
 (52) 30-11
 (54) CONFIGURAÇÃO APLICADA A/EM PÁ
 (73) PETFIVE BRANDS BRASIL S.A. (BR/RJ)
 (72) GUSTAVO TALLIA LODUCCA; PEDRO EDUARDO STEVENS BASTOS
 (74) DANNEMANN, SIEMSEN, BIGLER & IPANEMA MOREIRA

10 (dez) anos contados a partir de 12/08/2022, mediante o recolhimento da taxa quinquenal de manutenção (Artigos 119 e 120 da LPI) e observadas as demais condições legais.

(11) BR 30 2022 004527-6

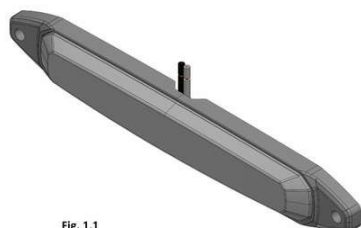
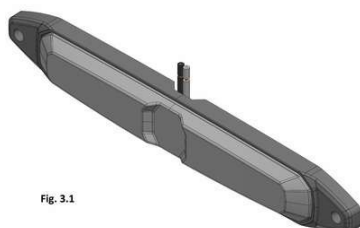

Fig. 1.1

Código 39 - Concessão do Registro
 (22) 25/08/2022
 (15) 27/06/2023
 (45) 27/06/2023
 (52) 26-06
 (54) CONFIGURAÇÃO APLICADA A/EM LANTERNA
 (73) MAURICIO BALBINOT (BR/RS)
 (72) MAURICIO BALBINOT
 (74) SKO OYARZÁBAL MARCAS E PATENTES SOCIEDADE SIMPLES LTDA.

10 (dez) anos contados a partir de 25/08/2022, mediante o recolhimento da taxa quinquenal de manutenção (Artigos 119 e 120 da LPI) e observadas as demais condições legais.





(11) BR 30 2022 005850-5

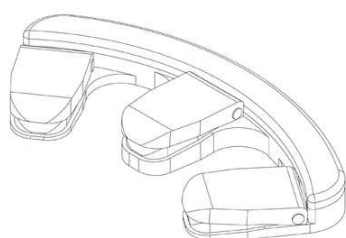

Código 39 - Concessão do Registro

(22) 24/10/2022

(15) 27/06/2023

(45) 27/06/2023

(52) 24-01

(54) CONFIGURAÇÃO APLICADA A/EM PEDAL PARA EQUIPAMENTO DE ULTRASSONOGRRAFIA

(73) CANON MEDICAL SYSTEMS DO BRASIL LTDA. (BR/SP)

(72) ADRIANO CESAR DE OLIVEIRA BORDIGNOM; ELEM CRISTINA CARLOS RIBEIRO DE SOUZA; MARCELO CAMERA

(74) MURTA GOYANES ADVOGADOS

10 (dez) anos contados a partir de 24/10/2022, mediante o recolhimento da taxa quinquenal de manutenção (Artigos 119 e 120 da LPI) e observadas as demais condições legais.

(11) BR 30 2022 005881-5

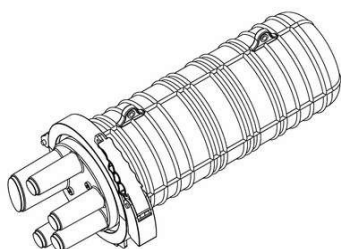

Código 39 - Concessão do Registro

(22) 25/10/2022

(15) 27/06/2023

(45) 27/06/2023

(52) 14-99

(54) CONFIGURAÇÃO APLICADA A/EM CAIXA DE EMENDA ÓPTICA

(73) NUCLEO TELECOM IND E COM DE ARTEFATOS DE TELECOM LTDA (BR/RS)

(72) CRISTIANO STANGHERLIN DA COSTA

(74) MARPA CONSULTORIA E ASSESSORIA EMPRESARIAL LTDA.

10 (dez) anos contados a partir de 25/10/2022, mediante o recolhimento da taxa quinquenal de manutenção (Artigos 119 e 120 da LPI) e observadas as demais condições legais.

(11) BR 30 2022 005981-1

Código 39 - Concessão do Registro

(22) 31/10/2022

(15) 27/06/2023

(30) 11/05/2022 EP 009022551-0002

(45) 27/06/2023



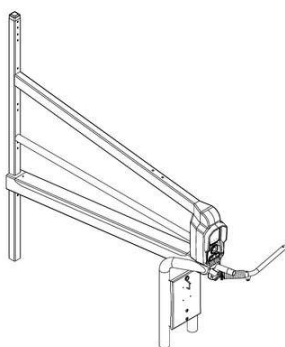

(52) 30-99

(54) CONFIGURAÇÃO APLICADA A/EM DIVISOR DE ESPAÇO

(73) GEA FARM TECHNOLOGIES GMBH (DE)

(72) DANIEL FICHTE; MICHAEL JANOTTA; THORSTEN HELM; DERK HENSEL

(74) DANNEMANN, SIEMSEN, BIGLER & IPANEMA MOREIRA

10 (dez) anos contados a partir de 31/10/2022, mediante o recolhimento da taxa quinquenal de manutenção (Artigos 119 e 120 da LPI) e observadas as demais condições legais.

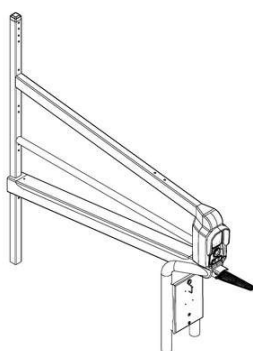
(11) BR 30 2022 005984-6

Código 39 - Concessão do Registro

(22) 31/10/2022

(15) 27/06/2023

(30) 11/05/2022 EP 009022551-0001

(45) 27/06/2023

(52) 30-99

(54) CONFIGURAÇÃO APLICADA A/EM DIVISOR DE ESPAÇO

(73) GEA FARM TECHNOLOGIES GMBH (DE)

(72) DERK HENSEL; THORSTEN HELM; MICHAEL JANOTTA; DANIEL FICHTE

(74) DANNEMANN, SIEMSEN, BIGLER & IPANEMA MOREIRA

10 (dez) anos contados a partir de 31/10/2022, mediante o recolhimento da taxa quinquenal de manutenção (Artigos 119 e 120 da LPI) e observadas as demais condições legais.

(11) BR 30 2022 006178-6

FIG. 1.1
Vista em perspectiva

Código 39 - Concessão do Registro

(22) 10/11/2022

(15) 27/06/2023

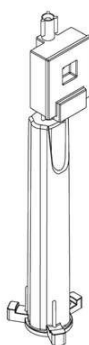
(30) 12/05/2022 US 29/838,366

(45) 27/06/2023

(52) 24-02

(54) CONFIGURAÇÃO APLICADA A/EM PORTA-CARTUCHOS

(73) MILESTONE SCIENTIFIC, INC. (US)

(72) MARK N. HOCHMAN; JEFFREY D. TRIOLO

(74) DANNEMANN, SIEMSEN, BIGLER & IPANEMA MOREIRA

10 (dez) anos contados a partir de 10/11/2022, mediante o recolhimento da taxa quinquenal de manutenção (Artigos 119 e 120 da LPI) e observadas as demais condições legais.

(11) BR 30 2022 006213-8

Código 39 - Concessão do Registro

(22) 10/11/2022

(15) 27/06/2023

(30) 12/05/2022 US 29/838,365



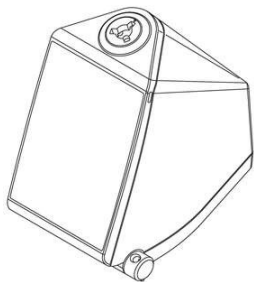

(45) 27/06/2023

(52) 24-02

(54) CONFIGURAÇÃO APLICADA A/EM UNIDADE DE CONTROLE PARA ANESTÉSICO

(73) MILESTONE SCIENTIFIC, INC. (US)

(72) MARK N. HOCHMAN; MARIO A. TURCHI

(74) DANNEMANN, SIEMSEN, BIGLER & IPANEMA MOREIRA

10 (dez) anos contados a partir de 10/11/2022, mediante o recolhimento da taxa quinquenal de manutenção (Artigos 119 e 120 da LPI) e observadas as demais condições legais.

(11) BR 30 2022 006214-6

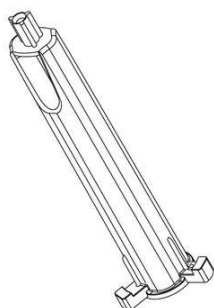

Código 39 - Concessão do Registro

(22) 10/11/2022

(15) 27/06/2023

(30) 12/05/2022 US 29/838,368

(45) 27/06/2023

(52) 24-02

(54) CONFIGURAÇÃO APLICADA A/EM SUPORTE DE CARTUCHO PARA ANESTÉSICO

(73) MILESTONE SCIENTIFIC, INC. (US)

(72) MARK N. HOCHMAN; JEFFREY D. TRIOLO

(74) DANNEMANN, SIEMSEN, BIGLER & IPANEMA MOREIRA

10 (dez) anos contados a partir de 10/11/2022, mediante o recolhimento da taxa quinquenal de manutenção (Artigos 119 e 120 da LPI) e observadas as demais condições legais.

(11) BR 30 2022 006379-7

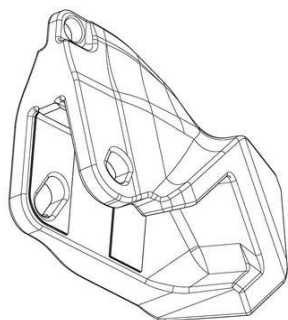

Código 39 - Concessão do Registro

(22) 22/11/2022

(15) 27/06/2023

(30) 24/05/2022 US 29/839,765

(45) 27/06/2023

(52) 15-04

(54) CONFIGURAÇÃO APLICADA A/EM DEFLETOR LÁBIO

(73) CATERPILLAR INC. (US)

(72) ANDREW W. YOUNG; EZHIL VALAVAN KARUNAKARAN; ERIC THOMAS SINN; DOUGLAS CHARLES SERRURIER

(74) SOERENSEN GARCIA ADVOGADOS ASSOCIADOS

10 (dez) anos contados a partir de 22/11/2022, mediante o recolhimento da taxa quinquenal de manutenção (Artigos 119 e 120 da LPI) e observadas as demais condições legais.



(11) BR 30 2022 006455-6



Código 39 - Concessão do Registro

(22) 23/11/2022

(15) 27/06/2023

(30) 25/05/2022 CN 202230314315.9; 25/05/2022 CN 202230313788.7

(45) 27/06/2023

(52) 14-04

(54) PADRÃO ORNAMENTAL APLICADO A/EM INTERFACE GRÁFICA

(73) BEIJING ZITIAO NETWORK TECHNOLOGY CO., LTD. (CN)

(72) XIAOLU WANG

(74) Licks Advogados

10 (dez) anos contados a partir de 23/11/2022, mediante o recolhimento da taxa quinquenal de manutenção (Artigos 119 e 120 da LPI) e observadas as demais condições legais.

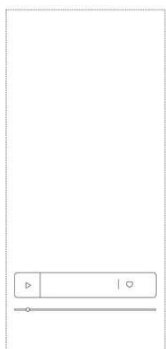
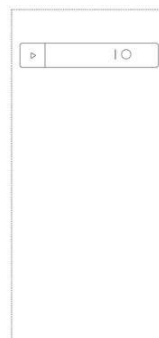
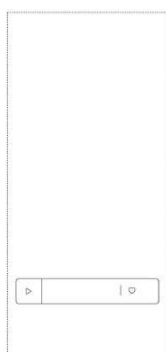

(11) BR 30 2022 006549-8



FIG. 1.1
Vista em perspectiva

Código 39 - Concessão do Registro

(22) 28/11/2022

(15) 27/06/2023

(30) 30/06/2022 KR 30-2022-0026322

(45) 27/06/2023

(52) 14-06

(54) CONFIGURAÇÃO APLICADA EM SUPORTE PARA DISPOSITIVO DE EXIBIÇÃO

(73) LG ELECTRONICS INC. (KR)

(72) WOOSUK PARK; SEUNGHYEOP LEE

(74) DANNEMANN, SIEMSEN, BIGLER & IPANEMA MOREIRA

10 (dez) anos contados a partir de 28/11/2022, mediante o recolhimento da taxa quinquenal de manutenção (Artigos 119 e 120 da LPI) e observadas as demais



condições legais.

(11) BR 30 2022 006553-6



Código 39 - Concessão do Registro

(22) 28/11/2022

(15) 27/06/2023

(30) 23/06/2022 KR 30-2022-0025168

(45) 27/06/2023

(52) 26-04

(54) CONFIGURAÇÃO APLICADA EM LÂMPADA PARA SUPORTE DE MONITOR

(73) LG ELECTRONICS INC. (KR)

(72) WOOSUK PARK; HYOJIN WON; SEUNGHYEOP LEE

(74) DANNEMANN, SIEMSEN, BIGLER & IPANEMA MOREIRA

10 (dez) anos contados a partir de 28/11/2022, mediante o recolhimento da taxa quinquenal de manutenção (Artigos 119 e 120 da LPI) e observadas as demais condições legais.

(11) BR 30 2022 006587-0



Código 39 - Concessão do Registro

(22) 30/11/2022

(15) 27/06/2023

(45) 27/06/2023

(52) 24-02 , 24-01

(54) CONFIGURAÇÃO APLICADA A/EM FLANGE DE SERINGA

(73) ALUR MEDICAL LTDA. (BR/RS)

(72) THOMAS JAMES CONNORS II

(74) DAIANA CRISTINA PEREIRA

10 (dez) anos contados a partir de 30/11/2022, mediante o recolhimento da taxa quinquenal de manutenção (Artigos 119 e 120 da LPI) e observadas as demais condições legais.

(11) BR 30 2022 006592-7



Código 39 - Concessão do Registro

(22) 30/11/2022

(15) 27/06/2023

(45) 27/06/2023

(52) 02-02

(54) CONFIGURAÇÃO APLICADA A VESTE PÓS-OPERATÓRIA

(73) ANDREIA ANAIDES LEITE MIURA (BR/PR) ; VALERIA CRISTINA DOS SANTOS SILVA (BR/PR)

(72) ANDREIA ANAIDES LEITE MIURA; VALERIA CRISTINA DOS SANTOS SILVA

(74) LUCIANE MANOEL COLOSIO



10 (dez) anos contados a partir de 30/11/2022, mediante o recolhimento da taxa quinquenal de manutenção (Artigos 119 e 120 da LPI) e observadas as demais condições legais.

(11) BR 30 2022 006595-1

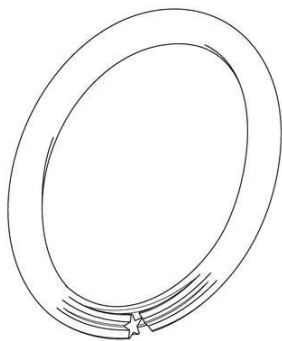

Código 39 - Concessão do Registro

(22) 30/11/2022

(15) 27/06/2023

(30) 03/06/2022 US 29/864,541

(45) 27/06/2023

(52) 11-01

(54) CONFIGURAÇÃO APLICADA A/EM JÓIA

(73) AURIC ENTERPRISES, LLC (US)

(72) JAMES PAYDEN SEWELL

(74) DANIEL ADVOGADOS (ALT.DE DANIEL & CIA)

10 (dez) anos contados a partir de 30/11/2022, mediante o recolhimento da taxa quinquenal de manutenção (Artigos 119 e 120 da LPI) e observadas as demais condições legais.

(11) BR 30 2022 006608-7

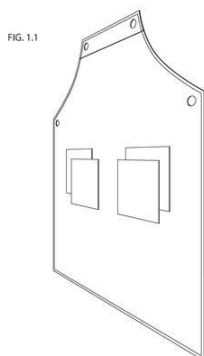

Código 39 - Concessão do Registro

(22) 30/11/2022

(15) 27/06/2023

(45) 27/06/2023

(52) 02-02

(54) CONFIGURAÇÃO APLICADA A/EM AVENTAL

(73) LADY-IV LOJA DE VARIEDADES LTDA (BR/SP)

(72) IVAN DE LIMA MANOEL

10 (dez) anos contados a partir de 30/11/2022, mediante o recolhimento da taxa quinquenal de manutenção (Artigos 119 e 120 da LPI) e observadas as demais condições legais.

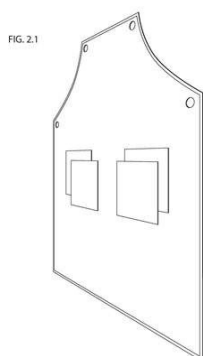

(11) BR 30 2022 006611-7

Código 39 - Concessão do Registro

(22) 01/12/2022

(15) 27/06/2023





(45) 27/06/2023

(52) 12-16

(54) CONFIGURAÇÃO APLICADA A/EM RODA AUTOMOTIVA

(73) CLAUDINEI APARECIDO DA COSTA (BR/SP)

(72) CLAUDINEI APARECIDO DA COSTA

(74) JAIR SILVA DE ANDRADE

10 (dez) anos contados a partir de 01/12/2022, mediante o recolhimento da taxa quinzenal de manutenção (Artigos 119 e 120 da LPI) e observadas as demais condições legais.

(11) BR 30 2022 006621-4



Código 39 - Concessão do Registro

(22) 01/12/2022

(15) 27/06/2023

(30) 10/06/2022 JP 2022-012436

(45) 27/06/2023

(52) 12-11

(54) CONFIGURAÇÃO APLICADA A/EM CARENAGEM FRONTAL PARA MOTOCICLETA

(73) HONDA MOTOR CO., LTD. (JP)

(72) TOMOHIKO SASAKI; VALERIO AIELLO

(74) DANNEMANN, SIEMSEN, BIGLER & IPANEMA MOREIRA

10 (dez) anos contados a partir de 01/12/2022, mediante o recolhimento da taxa quinzenal de manutenção (Artigos 119 e 120 da LPI) e observadas as demais condições legais.

(11) BR 30 2023 000644-3



Código 39 - Concessão do Registro

(22) 07/02/2023

(15) 27/06/2023

(45) 27/06/2023

(52) 21-02

(54) CONFIGURAÇÃO APLICADA A/EM EIXO DE HALTERES PARA MUSCULAÇÃO

(73) RUBENS DE ALMEIDA SANTOS (BR/MG)

(72) RUBENS DE ALMEIDA SANTOS

(74) RONALDO FRANKLIN DE SOUSA

10 (dez) anos contados a partir de 07/02/2023, mediante o recolhimento da taxa quinzenal de manutenção (Artigos 119 e 120 da LPI) e observadas as demais condições legais.

(11) BR 30 2023 000751-2

Código 39 - Concessão do Registro

(22) 10/02/2023



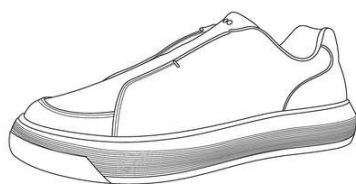

(15) 27/06/2023
(45) 27/06/2023
(52) 02-04
(54) CONFIGURAÇÃO APLICADA A/EM TÊNIS
(73) NOHA SHOES NEGÓCIOS E PARTICIPAÇÕES LTDA (BR/PE)
(72) SIMON WALLACH CARRAZZONE
(74) TICIANO TORRES GADELHA

10 (dez) anos contados a partir de 10/02/2023, mediante o recolhimento da taxa quinquenal de manutenção (Artigos 119 e 120 da LPI) e observadas as demais condições legais.

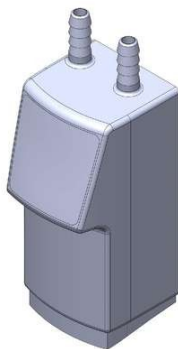
(11) BR 30 2023 000813-6

Código 39 - Concessão do Registro

(22) 15/02/2023
(15) 27/06/2023
(45) 27/06/2023
(52) 10-04
(54) CONFIGURAÇÃO APLICADA A/EM MEDIDOR DE FLUXO DE GÁS
(73) SUPERGASBRAS ENERGIA LTDA. (BR/MG)
(72) FLÁVIO ROBERTO BALTENSBERGER FERREIRA
(74) MONTAURY PIMENTA, MACHADO & VIEIRA DE MELLO ADVOGADOS

10 (dez) anos contados a partir de 15/02/2023, mediante o recolhimento da taxa quinquenal de manutenção (Artigos 119 e 120 da LPI) e observadas as demais condições legais.

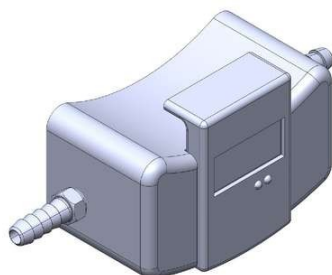
(11) BR 30 2023 000820-9

Código 39 - Concessão do Registro

(22) 15/02/2023
(15) 27/06/2023
(45) 27/06/2023
(52) 10-04
(54) CONFIGURAÇÃO APLICADA A/EM MEDIDOR DE FLUXO DE GÁS
(73) SUPERGASBRAS ENERGIA LTDA. (BR/MG)
(72) FLÁVIO ROBERTO BALTENSBERGER FERREIRA
(74) MONTAURY PIMENTA, MACHADO & VIEIRA DE MELLO ADVOGADOS

10 (dez) anos contados a partir de 15/02/2023, mediante o recolhimento da taxa quinquenal de manutenção (Artigos 119 e 120 da LPI) e observadas as demais condições legais.

(11) BR 30 2023 000821-7

Código 39 - Concessão do Registro

(22) 15/02/2023
(15) 27/06/2023
(45) 27/06/2023



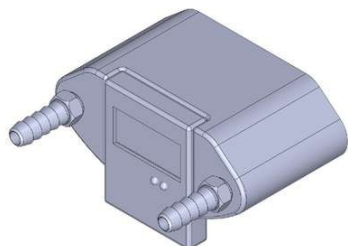

(52) 10-04
 (54) CONFIGURAÇÃO APLICADA A/EM MEDIDOR DE FLUXO DE GÁS
 (73) SUPERGASBRAS ENERGIA LTDA. (BR/MG)
 (72) FLÁVIO ROBERTO BALTENSBERGER FERREIRA
 (74) MONTAURY PIMENTA, MACHADO & VIEIRA DE MELLO ADVOGADOS
 10 (dez) anos contados a partir de 15/02/2023, mediante o recolhimento da taxa quinquenal de manutenção (Artigos 119 e 120 da LPI) e observadas as demais condições legais.

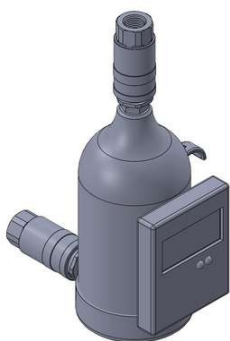
(11) BR 30 2023 000823-3

Código 39 - Concessão do Registro
 (22) 15/02/2023
 (15) 27/06/2023
 (45) 27/06/2023
 (52) 10-04
 (54) CONFIGURAÇÃO APLICADA A/EM MEDIDOR DE FLUXO DE GÁS
 (73) SUPERGASBRAS ENERGIA LTDA. (BR/MG)
 (72) FLÁVIO ROBERTO BALTENSBERGER FERREIRA
 (74) MONTAURY PIMENTA, MACHADO & VIEIRA DE MELLO ADVOGADOS
 10 (dez) anos contados a partir de 15/02/2023, mediante o recolhimento da taxa quinquenal de manutenção (Artigos 119 e 120 da LPI) e observadas as demais condições legais.

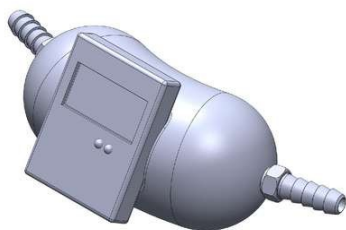
(11) BR 30 2023 000824-1

Código 39 - Concessão do Registro
 (22) 15/02/2023
 (15) 27/06/2023
 (45) 27/06/2023
 (52) 10-04
 (54) CONFIGURAÇÃO APLICADA A/EM MEDIDOR DE FLUXO DE GÁS
 (73) SUPERGASBRAS ENERGIA LTDA. (BR/MG)
 (72) FLÁVIO ROBERTO BALTENSBERGER FERREIRA
 (74) MONTAURY PIMENTA, MACHADO & VIEIRA DE MELLO ADVOGADOS
 10 (dez) anos contados a partir de 15/02/2023, mediante o recolhimento da taxa quinquenal de manutenção (Artigos 119 e 120 da LPI) e observadas as demais condições legais.

(11) BR 30 2023 000896-9

Código 39 - Concessão do Registro
 (22) 17/02/2023
 (15) 27/06/2023
 (45) 27/06/2023
 (52) 16-06
 (54) CONFIGURAÇÃO APLICADA A/EM VISOR AQUÁTICO



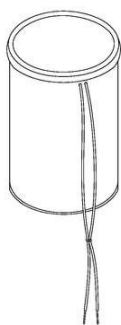

(73) MARIA DE FÁTIMA TEIXEIRA NAVARRO (BR/BA)

(72) MARIA DE FÁTIMA TEIXEIRA NAVARRO

(74) DIREÇÃO MARCAS E PATENTES LTDA

10 (dez) anos contados a partir de 17/02/2023, mediante o recolhimento da taxa quinquenal de manutenção (Artigos 119 e 120 da LPI) e observadas as demais condições legais.

(11) BR 30 2023 000916-7

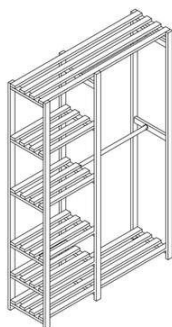

Código 39 - Concessão do Registro

(22) 17/02/2023

(15) 27/06/2023

(45) 27/06/2023

(52) 06-04

(54) CONFIGURAÇÃO APLICADA A/EM ESTANTE ARARA

(73) GAAM INDUSTRIA E COMERCIO DE MOVEIS LTDA (BR/PR)

(72) PEDRO RODRIGUES DA SILVA

10 (dez) anos contados a partir de 17/02/2023, mediante o recolhimento da taxa quinquenal de manutenção (Artigos 119 e 120 da LPI) e observadas as demais condições legais.

(11) BR 30 2023 000917-5

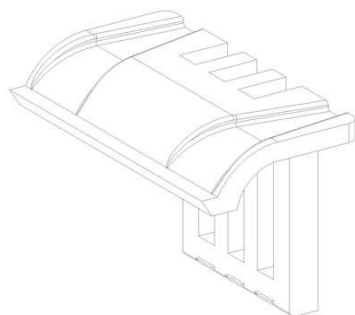

Código 39 - Concessão do Registro

(22) 17/02/2023

(15) 27/06/2023

(45) 27/06/2023

(52) 13-04

(54) CONFIGURAÇÃO APLICADA A/EM GRAMPO PARA PLACA SOLAR

(73) FABIO JUNIOR DE GODOI (BR/PR)

(72) FABIO JUNIOR DE GODOI

(74) AGP - Assessoria Empresarial Ltda

10 (dez) anos contados a partir de 17/02/2023, mediante o recolhimento da taxa quinquenal de manutenção (Artigos 119 e 120 da LPI) e observadas as demais condições legais.

(11) BR 30 2023 000938-8

Código 39 - Concessão do Registro

(22) 22/02/2023

(15) 27/06/2023

(45) 27/06/2023

(52) 09-01

(54) CONFIGURAÇÃO APLICADA A/EM FRASCO

(73) H3 IMPORTAÇÃO E COMÉRCIO DE COSMÉTICOS, SUPLEMENTOS E MEDICAMENTOS LTDA - ME (BR/SP)





Figura 1.1

(72) YDEL MEENDEL SPATZ

(74) PIENEGONDA, MOREIRA & ASSOCIADOS LTDA

10 (dez) anos contados a partir de 22/02/2023, mediante o recolhimento da taxa quinquenal de manutenção (Artigos 119 e 120 da LPI) e observadas as demais condições legais.

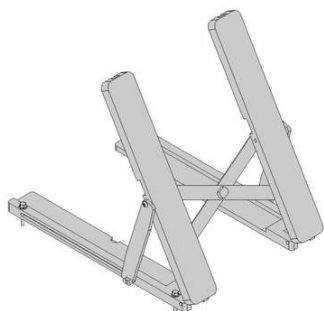
(11) BR 30 2023 000941-8

Código 39 - Concessão do Registro

(22) 22/02/2023

(15) 27/06/2023

(45) 27/06/2023

(52) 13-04

(54) CONFIGURAÇÃO APLICADA EM SUPORTE

(73) EMERSON CORDEIRO DE OLIVEIRA (BR/MS)

(72) EMERSON CORDEIRO DE OLIVEIRA

(74) STOCK MARCAS E PATENTES LTDA - ME

10 (dez) anos contados a partir de 22/02/2023, mediante o recolhimento da taxa quinquenal de manutenção (Artigos 119 e 120 da LPI) e observadas as demais condições legais.

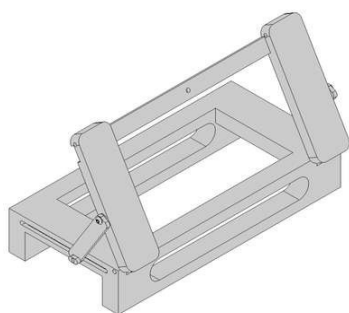
(11) BR 30 2023 000943-4

Código 39 - Concessão do Registro

(22) 22/02/2023

(15) 27/06/2023

(45) 27/06/2023

(52) 13-04

(54) CONFIGURAÇÃO APLICADA EM SUPORTE

(73) EMERSON CORDEIRO DE OLIVEIRA (BR/MS)

(72) EMERSON CORDEIRO DE OLIVEIRA

(74) STOCK MARCAS E PATENTES LTDA - ME

10 (dez) anos contados a partir de 22/02/2023, mediante o recolhimento da taxa quinquenal de manutenção (Artigos 119 e 120 da LPI) e observadas as demais condições legais.

(11) BR 30 2023 000960-4

Código 39 - Concessão do Registro

(22) 23/02/2023

(15) 27/06/2023

(45) 27/06/2023

(52) 32-00

(54) PADRÃO ORNAMENTAL APLICADO A/EM SACOLA

(73) PLASK INDUSTRIA E COMERCIO DE PLASTICOS E TRANSPORTES





EIRELI (BR/SP)

(72) KAUE DE SOUZA

(74) VINICIUS TRAVASSOS ARAUJO

10 (dez) anos contados a partir de 23/02/2023, mediante o recolhimento da taxa quinquenal de manutenção (Artigos 119 e 120 da LPI) e observadas as demais condições legais.



(11) BR 30 2023 000961-2

Código 39 - Concessão do Registro

(22) 23/02/2023

(15) 27/06/2023

(45) 27/06/2023

(52) 14-03

(54) CONFIGURAÇÃO APLICADA EM ROTEADOR

(73) TELEFONICA, S.A. (ES)

(72) RAQUEL CAÑIZO PÉREZ

(74) DAVID DO NASCIMENTO ADVOGADOS ASSOCIADOS

10 (dez) anos contados a partir de 23/02/2023, mediante o recolhimento da taxa quinquenal de manutenção (Artigos 119 e 120 da LPI) e observadas as demais condições legais.

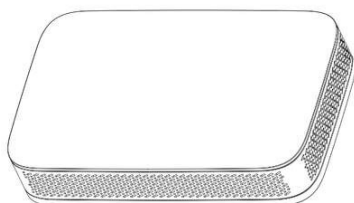
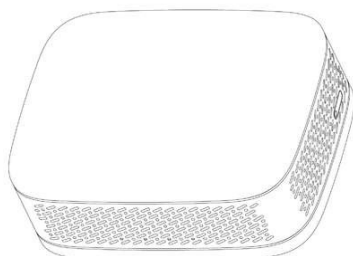
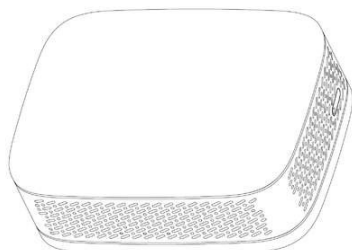

(11) BR 30 2023 000967-1

Código 39 - Concessão do Registro

(22) 24/02/2023

(15) 27/06/2023

(30) 31/08/2022 US 29/851,762

(45) 27/06/2023



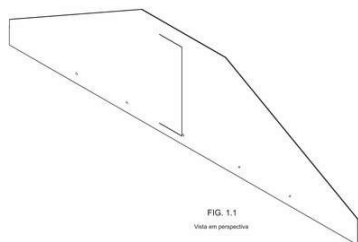

(52) 24-02

(54) CONFIGURAÇÃO APLICADA EM DISPOSITIVO PARA PARTO CIRÚRGICO

(73) VITA SOLUTIONS LLC (US)

(72) JASON SCHERER; JUSTIN BARBOT; RICHARD ARTHUR THOMPSON;

JACOB T. WILSON; BRETT HERDEGEN

(74) DANNEMANN, SIEMSEN, BIGLER & IPANEMA MOREIRA

10 (dez) anos contados a partir de 24/02/2023, mediante o recolhimento da taxa quinquenal de manutenção (Artigos 119 e 120 da LPI) e observadas as demais condições legais.

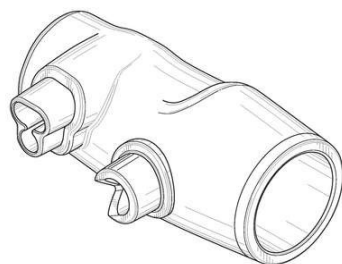
(11) BR 30 2023 001464-0

Código 39 - Concessão do Registro

(22) 23/03/2023

(15) 27/06/2023

(30) 27/09/2022 US 29/866,771

(45) 27/06/2023

(52) 24-02

(54) CONFIGURAÇÃO APLICADA A/EM CONECTOR DE TUBO RESPIRATÓRIO

(73) FISHER & PAYKEL HEALTHCARE LIMITED (NZ)

(72) TELGE NISHAN CHATURANGA PEIRIS; ASHLEY VAN STADEN; SAMUEL JAMES STOCKWELL; KARLA MAREE DEY; PAUL JOSEPH MOODY

(74) DANNEMANN, SIEMSEN, BIGLER & IPANEMA MOREIRA

10 (dez) anos contados a partir de 23/03/2023, mediante o recolhimento da taxa quinquenal de manutenção (Artigos 119 e 120 da LPI) e observadas as demais condições legais.

(11) BR 30 2023 002318-6

Código 39 - Concessão do Registro

(22) 10/05/2023

(15) 27/06/2023

(45) 27/06/2023

(52) 06-01

(54) CONFIGURAÇÃO APLICADA A/EM CADEIRA

(73) RICCA MOBILI LTDA (BR/PR)

(72) Sigilo de Autor, conforme solicitado e com base no artigo 6º, § 4º da LPI;

Sigilo de Autor, conforme solicitado e com base no artigo 6º, § 4º da LPI

10 (dez) anos contados a partir de 10/05/2023, mediante o recolhimento da taxa quinquenal de manutenção (Artigos 119 e 120 da LPI) e observadas as demais condições legais.

(11) BR 30 2023 002373-9

Código 39 - Concessão do Registro

(22) 12/05/2023





(15) 27/06/2023

(45) 27/06/2023

(52) 06-01

(54) CONFIGURAÇÃO APLICADA A/EM CADEIRA

(73) RICCA MOBILI LTDA (BR/PR)

(72) Sigilo de Autor, conforme solicitado e com base no artigo 6º, § 4º da LPI;

Sigilo de Autor, conforme solicitado e com base no artigo 6º, § 4º da LPI

10 (dez) anos contados a partir de 12/05/2023, mediante o recolhimento da taxa quinquenal de manutenção (Artigos 119 e 120 da LPI) e observadas as demais condições legais.



(11) BR 30 2023 002585-5



Código 39 - Concessão do Registro

(22) 24/05/2023

(15) 27/06/2023

(45) 27/06/2023

(52) 23-03

(54) CONFIGURAÇÃO APLICADA A/EM GERADOR DE AR QUENTE

(73) LUCIANO ANTONIO SIQUEIRA (BR/SP)

(72) LUCIANO ANTONIO SIQUEIRA

10 (dez) anos contados a partir de 24/05/2023, mediante o recolhimento da taxa quinquenal de manutenção (Artigos 119 e 120 da LPI) e observadas as demais condições legais.

(11) BR 30 2023 002594-4

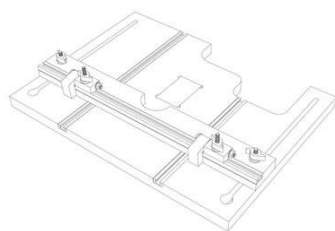

Código 39 - Concessão do Registro

(22) 24/05/2023

(15) 27/06/2023

(45) 27/06/2023

(52) 08-01 , 06-03

(54) CONFIGURAÇÃO APLICADA A/EM BASE PARA FURADEIRA DE BANCADA

(73) SOSTER & CAUSO LTDA. ME (BR/SP)

(72) LEANDRO CAUSO

(74) NASCIMENTO MELO PROPRIEDADE INTELECTUAL LTDA

10 (dez) anos contados a partir de 24/05/2023, mediante o recolhimento da taxa



quinquenal de manutenção (Artigos 119 e 120 da LPI) e observadas as demais condições legais.

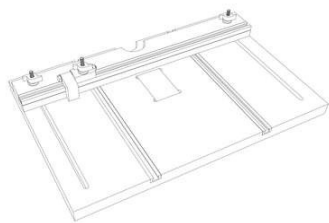

(11) BR 30 2023 002624-0

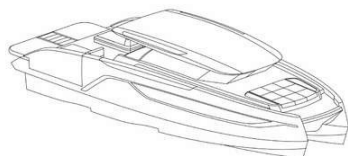

Código 39 - Concessão do Registro

(22) 26/05/2023

(15) 27/06/2023

(30) 17/03/2023 EM 015014935-0001

(45) 27/06/2023

(52) 12-06

(54) CONFIGURAÇÃO APLICADA A/EM EMBARCAÇÃO

(73) SUNREEF VENTURE S.A. (PL)

(72) AGNIESZKA BLIZNIUK

(74) DANNEMANN, SIEMSEN, BIGLER & IPANEMA MOREIRA

10 (dez) anos contados a partir de 26/05/2023, mediante o recolhimento da taxa quinquenal de manutenção (Artigos 119 e 120 da LPI) e observadas as demais condições legais.

(11) BR 30 2023 002627-4



Código 39 - Concessão do Registro

(22) 26/05/2023

(15) 27/06/2023

(45) 27/06/2023

(52) 02-02

(54) CONFIGURAÇÃO APLICADA A/EM JAQUETA

(73) EDUARDO MAMMINI (BR/SP)

(72) EDUARDO MAMMINI

(74) VERO MARCAS E PATENTES

10 (dez) anos contados a partir de 26/05/2023, mediante o recolhimento da taxa quinquenal de manutenção (Artigos 119 e 120 da LPI) e observadas as demais condições legais.

(11) BR 30 2023 002628-2

Código 39 - Concessão do Registro

(22) 26/05/2023

(15) 27/06/2023

(45) 27/06/2023

(52) 06-01

(54) CONFIGURAÇÃO APLICADA A/EM CADEIRA





(73) MÓVEIS SCHUSTER LTDA (BR/RS)

(72) HENRIQUE SCHREIBER

10 (dez) anos contados a partir de 26/05/2023, mediante o recolhimento da taxa quinquenal de manutenção (Artigos 119 e 120 da LPI) e observadas as demais condições legais.

(11) BR 30 2023 002644-4



Código 39 - Concessão do Registro

(22) 29/05/2023

(15) 27/06/2023

(45) 27/06/2023

(52) 08-08

(54) CONFIGURAÇÃO APLICADA A/EM SUPORTE DE ESCADA

(73) VANDERLEI MAROTZKI (BR/MS)

(72) VANDERLEI MAROTZKI

(74) DIREÇÃO MARCAS E PATENTES LTDA

10 (dez) anos contados a partir de 29/05/2023, mediante o recolhimento da taxa quinquenal de manutenção (Artigos 119 e 120 da LPI) e observadas as demais condições legais.

(11) BR 30 2023 002645-2

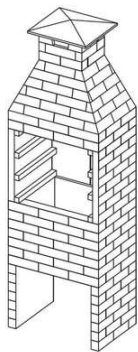

Código 39 - Concessão do Registro

(22) 29/05/2023

(15) 27/06/2023

(45) 27/06/2023

(52) 07-02

(54) CONFIGURAÇÃO APLICADA A/EM CHURRASQUEIRA

(73) FORTECOL ARTEFATOS DE CIMENTO EIRELI (BR/SC)

(72) GÉDISON GEOCLÉSIO DE SOUZA

(74) D' Mark Registros de Marcas e Patentes S/S Ltda.

10 (dez) anos contados a partir de 29/05/2023, mediante o recolhimento da taxa quinquenal de manutenção (Artigos 119 e 120 da LPI) e observadas as demais condições legais.



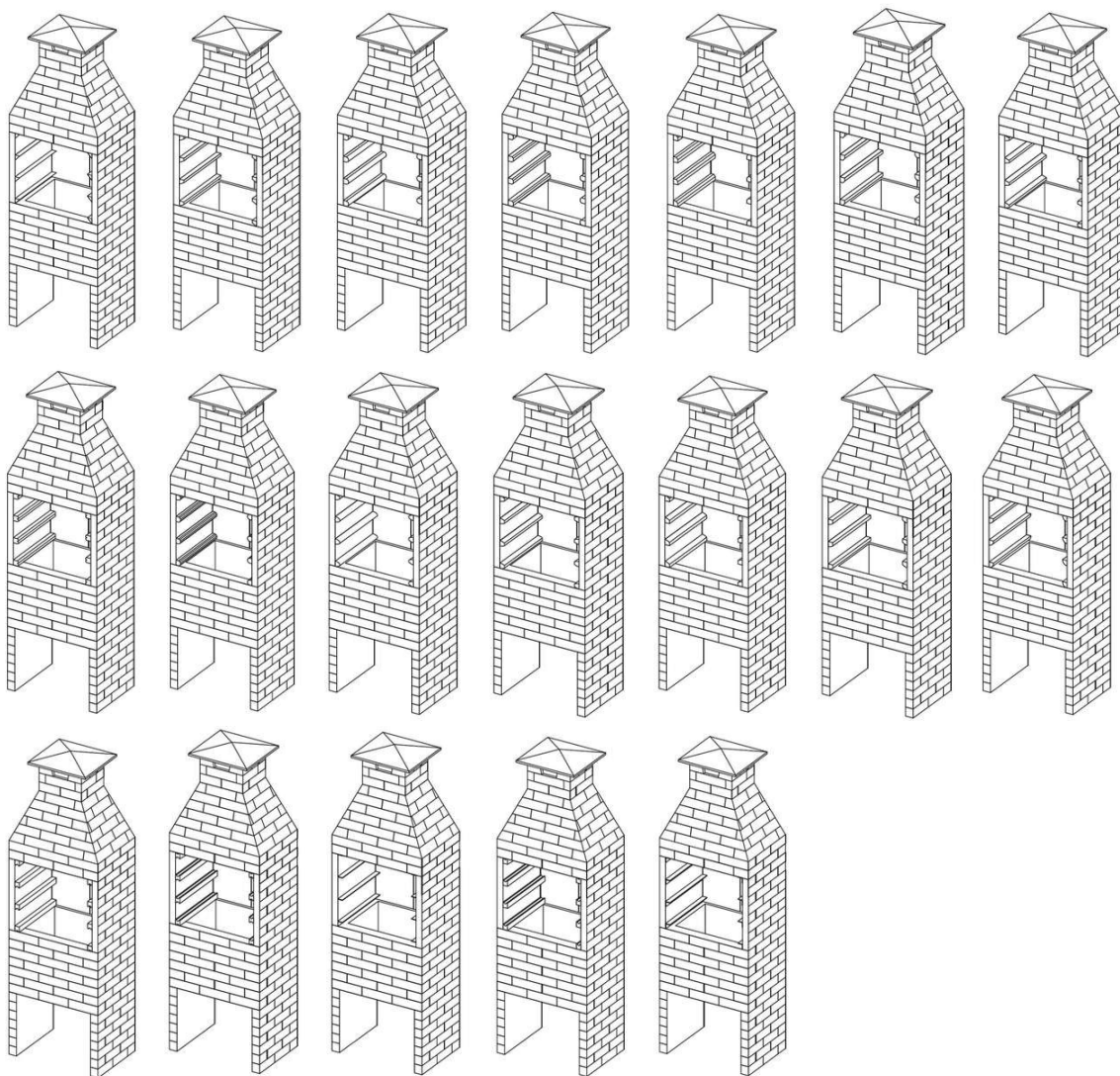

(11) BR 30 2023 002649-5



Código 39 - Concessão do Registro

(22) 29/05/2023

(15) 27/06/2023

(45) 27/06/2023

(52) 21-01

(54) CONFIGURAÇÃO APLICADA A/EM BRINQUEDO

(73) AUGUSTO CORDEIRO DE MELLO NETO (BR/SP)

(72) AUGUSTO CORDEIRO DE MELLO NETO

(74) ELVIS FERNANDO REGONASCHI

10 (dez) anos contados a partir de 29/05/2023, mediante o recolhimento da taxa quinquenal de manutenção (Artigos 119 e 120 da LPI) e observadas as demais condições legais.

(11) BR 30 2023 002650-9

Código 39 - Concessão do Registro

(22) 29/05/2023

(15) 27/06/2023

(45) 27/06/2023





(52) 21-01

(54) CONFIGURAÇÃO APLICADA A/EM BRINQUEDO

(73) AUGUSTO CORDEIRO DE MELLO NETO (BR/SP)

(72) AUGUSTO CORDEIRO DE MELLO NETO

(74) ELVIS FERNANDO REGONASCHI

10 (dez) anos contados a partir de 29/05/2023, mediante o recolhimento da taxa quinquenal de manutenção (Artigos 119 e 120 da LPI) e observadas as demais condições legais.

(11) BR 30 2023 002652-5



Código 39 - Concessão do Registro

(22) 29/05/2023

(15) 27/06/2023

(45) 27/06/2023

(52) 21-01

(54) CONFIGURAÇÃO APLICADA A/EM BRINQUEDO

(73) AUGUSTO CORDEIRO DE MELLO NETO (BR/SP)

(72) AUGUSTO CORDEIRO DE MELLO NETO

(74) ELVIS FERNANDO REGONASCHI

10 (dez) anos contados a partir de 29/05/2023, mediante o recolhimento da taxa quinquenal de manutenção (Artigos 119 e 120 da LPI) e observadas as demais condições legais.

(11) BR 30 2023 002653-3



Código 39 - Concessão do Registro

(22) 29/05/2023

(15) 27/06/2023

(45) 27/06/2023

(52) 21-01

(54) CONFIGURAÇÃO APLICADA A/EM BRINQUEDO

(73) AUGUSTO CORDEIRO DE MELLO NETO (BR/SP)

(72) AUGUSTO CORDEIRO DE MELLO NETO

(74) ELVIS FERNANDO REGONASCHI

10 (dez) anos contados a partir de 29/05/2023, mediante o recolhimento da taxa quinquenal de manutenção (Artigos 119 e 120 da LPI) e observadas as demais condições legais.

(11) BR 30 2023 002661-4

Código 39 - Concessão do Registro

(22) 29/05/2023

(15) 27/06/2023

(45) 27/06/2023

(52) 26-06

(54) CONFIGURAÇÃO APLICADA A/EM FAROL AUXILIAR PARA VEÍCULO





Fig. 1.1

(73) SIX4 COMÉRCIO VAREJISTA E ATACADISTA DE PEÇAS E ACESSÓRIOS LTDA (BR/SP)

(72) VICENTE DE BRITO JUNIOR

(74) ORG. MÉRITO MARCAS E PATENTES LTDA.

10 (dez) anos contados a partir de 29/05/2023, mediante o recolhimento da taxa quinquenal de manutenção (Artigos 119 e 120 da LPI) e observadas as demais condições legais.

(11) BR 30 2023 002662-2



Código 39 - Concessão do Registro

(22) 29/05/2023

(15) 27/06/2023

(45) 27/06/2023

(52) 26-06

(54) CONFIGURAÇÃO APLICADA A/EM FAROL AUXILIAR PARA VEÍCULO

(73) SIX4 COMÉRCIO VAREJISTA E ATACADISTA DE PEÇAS E ACESSÓRIOS LTDA (BR/SP)

(72) VICENTE DE BRITO JUNIOR

(74) ORG. MÉRITO MARCAS E PATENTES LTDA.

10 (dez) anos contados a partir de 29/05/2023, mediante o recolhimento da taxa quinquenal de manutenção (Artigos 119 e 120 da LPI) e observadas as demais condições legais.

(11) BR 30 2023 002664-9

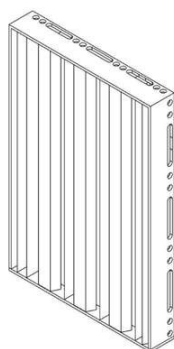

Código 39 - Concessão do Registro

(22) 29/05/2023

(15) 27/06/2023

(45) 27/06/2023

(52) 25-01

(54) CONFIGURAÇÃO APLICADA A/EM PAINEL ACÚSTICO

(73) CARINA FONSECA DO CARMO (BR/RJ) ; CLARICE DIAS ROHDE (BR/RJ) ; GARY PAUL BRZEZINSKI (GB)

(72) CARINA FONSECA DO CARMO; CLARICE DIAS ROHDE; GARY PAUL BRZEZINSKI

(74) EDUARDO LOURENÇO GUEDES SERRÃO DE OTERO

10 (dez) anos contados a partir de 29/05/2023, mediante o recolhimento da taxa quinquenal de manutenção (Artigos 119 e 120 da LPI) e observadas as demais condições legais.

(11) BR 30 2023 002670-3

Código 39 - Concessão do Registro

(22) 30/05/2023

(15) 27/06/2023

(45) 27/06/2023





(52) 06-01
 (54) CONFIGURAÇÃO APLICADA A/EM POLTRONA
 (73) FRANCCINO MOVEIS LTDA (BR/MG)
 (72) RAÚL DURÁ ALCÁZAR; PEDRO RIVERA POLO; OMMAR D. URIBE JUÁREZ
 (74) DAIMOND MARCAS E PATENTES LTDA
 10 (dez) anos contados a partir de 30/05/2023, mediante o recolhimento da taxa quinquenal de manutenção (Artigos 119 e 120 da LPI) e observadas as demais condições legais.

(11) BR 30 2023 002671-1



Código 39 - Concessão do Registro
 (22) 30/05/2023
 (15) 27/06/2023
 (45) 27/06/2023
 (52) 06-01
 (54) CONFIGURAÇÃO APLICADA A/EM POLTRONA
 (73) FRANCCINO MOVEIS LTDA (BR/MG)
 (72) RAÚL DURÁ ALCÁZAR; PEDRO RIVERA POLO; OMMAR D. URIBE JUÁREZ
 (74) DAIMOND MARCAS E PATENTES LTDA
 10 (dez) anos contados a partir de 30/05/2023, mediante o recolhimento da taxa quinquenal de manutenção (Artigos 119 e 120 da LPI) e observadas as demais condições legais.

(11) BR 30 2023 002672-0

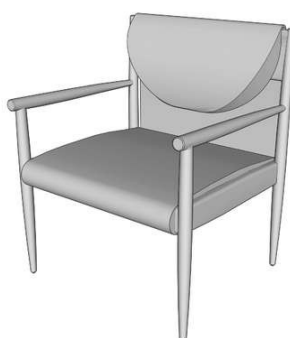

Código 39 - Concessão do Registro
 (22) 30/05/2023
 (15) 27/06/2023
 (45) 27/06/2023
 (52) 06-01
 (54) CONFIGURAÇÃO APLICADA A/EM POLTRONA
 (73) FRANCCINO MOVEIS LTDA (BR/MG)
 (72) VINÍCIUS HENRIQUE SIEGA
 (74) DAIMOND MARCAS E PATENTES LTDA
 10 (dez) anos contados a partir de 30/05/2023, mediante o recolhimento da taxa quinquenal de manutenção (Artigos 119 e 120 da LPI) e observadas as demais condições legais.

(11) BR 30 2023 002681-9

Código 39 - Concessão do Registro
 (22) 30/05/2023
 (15) 27/06/2023
 (30) 16/12/2022 JP 2022-027039



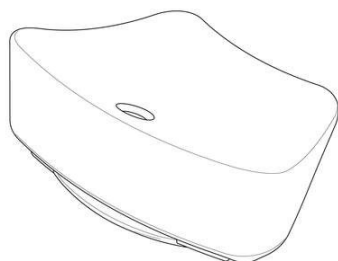

(45) 27/06/2023

(52) 14-03

(54) CONFIGURAÇÃO APLICADA A/EM BOTÃO DE CONTROLADOR PARA DISPOSITIVO ELETRÔNICO

(73) SONY INTERACTIVE ENTERTAINMENT INC. (JP)

(72) SO MORIMOTO; TAKESHI IGARASHI; KATSUHISA TADANO

(74) KASZNAR LEONARDOS PROPRIEDADE INTELECTUAL

10 (dez) anos contados a partir de 30/05/2023, mediante o recolhimento da taxa quinquenal de manutenção (Artigos 119 e 120 da LPI) e observadas as demais condições legais.

(11) BR 30 2023 002683-5

Código 39 - Concessão do Registro

(22) 30/05/2023

(15) 27/06/2023

(30) 16/12/2022 JP 2022-027037

(45) 27/06/2023

(52) 14-03

(54) CONFIGURAÇÃO APLICADA A/EM CONTROLADOR DE DISPOSITIVO ELETRÔNICO

(73) SONY INTERACTIVE ENTERTAINMENT INC. (JP)

(72) SO MORIMOTO; TAKESHI IGARASHI; KATSUHISA TADANO

(74) KASZNAR LEONARDOS PROPRIEDADE INTELECTUAL

10 (dez) anos contados a partir de 30/05/2023, mediante o recolhimento da taxa quinquenal de manutenção (Artigos 119 e 120 da LPI) e observadas as demais condições legais.

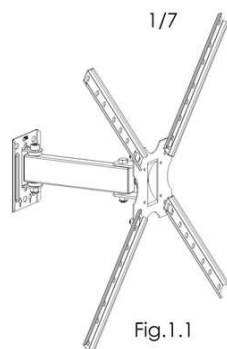
(11) BR 30 2023 002688-6

Código 39 - Concessão do Registro

(22) 30/05/2023

(15) 27/06/2023

(45) 27/06/2023

(52) 14-06

(54) CONFIGURAÇÃO APLICADA A/EM SUPORTE DE PAREDE PARA TV

(73) CARLOS EDUARDO SOARES DA COSTA (BR/SP)

(72) CARLOS EDUARDO SOARES DA COSTA

10 (dez) anos contados a partir de 30/05/2023, mediante o recolhimento da taxa quinquenal de manutenção (Artigos 119 e 120 da LPI) e observadas as demais condições legais.

(11) BR 30 2023 002690-8

Código 39 - Concessão do Registro

(22) 30/05/2023

(15) 27/06/2023





(45) 27/06/2023

(52) 12-15

(54) CONFIGURAÇÃO APLICADA A/EM BANDA DE RODAGEM DE PNEUMÁTICO

(73) BORRACHAS VIPAL S.A. (BR/RS)

(72) LEANDRO RUI; FABRICIO CECCHIN; LEANDRO GUSTAVO GUEDES; JULIO BEN

(74) RONER GUERRA FABRIS

10 (dez) anos contados a partir de 30/05/2023, mediante o recolhimento da taxa quinquenal de manutenção (Artigos 119 e 120 da LPI) e observadas as demais condições legais.

(11) BR 30 2023 002691-6



Código 39 - Concessão do Registro

(22) 30/05/2023

(15) 27/06/2023

(45) 27/06/2023

(52) 12-16

(54) CONFIGURAÇÃO APLICADA A/EM ESCAPAMENTOS PARA MOTOCICLETAS

(73) MICHEL TELLES PEREYRA FERRARI 22421996848 (BR/SP)

(72) MICHEL TELLES PEREYRA FERRARI

10 (dez) anos contados a partir de 30/05/2023, mediante o recolhimento da taxa quinquenal de manutenção (Artigos 119 e 120 da LPI) e observadas as demais condições legais.

(11) BR 30 2023 002693-2



Código 39 - Concessão do Registro

(22) 30/05/2023

(15) 27/06/2023

(45) 27/06/2023

(52) 03-01

(54) CONFIGURAÇÃO APLICADA A/EM CHAVEIROS

(73) GRENDENE S.A. (BR/CE)

(72) SCHANA CENCI MARIN

(74) REMER VILLAÇA & NOGUEIRA ASSESSORIA E CONSULTORIA DE PROP. INTELECTUAL S/S LTDA.

10 (dez) anos contados a partir de 30/05/2023, mediante o recolhimento da taxa quinquenal de manutenção (Artigos 119 e 120 da LPI) e observadas as demais condições legais.

(11) BR 30 2023 002695-9

Código 39 - Concessão do Registro

(22) 30/05/2023





(15) 27/06/2023
(45) 27/06/2023
(52) 02-04
(54) CONFIGURAÇÃO APLICADA A/EM CALÇADO
(73) GRENDENE S.A. (BR/CE)
(72) SCHANA CENCI MARIN
(74) REMER VILLAÇA & NOGUEIRA ASSESSORIA E CONSULTORIA DE PROP. INTELECTUAL S/S LTDA.

10 (dez) anos contados a partir de 30/05/2023, mediante o recolhimento da taxa quinquenal de manutenção (Artigos 119 e 120 da LPI) e observadas as demais condições legais.

(11) BR 30 2023 002697-5



Código 39 - Concessão do Registro
(22) 30/05/2023
(15) 27/06/2023
(45) 27/06/2023
(52) 02-04
(54) CONFIGURAÇÃO APLICADA A/EM CALÇADO
(73) GRENDENE S.A. (BR/CE)
(72) SCHANA CENCI MARIN
(74) REMER VILLAÇA & NOGUEIRA ASSESSORIA E CONSULTORIA DE PROP. INTELECTUAL S/S LTDA.

10 (dez) anos contados a partir de 30/05/2023, mediante o recolhimento da taxa quinquenal de manutenção (Artigos 119 e 120 da LPI) e observadas as demais condições legais.

(11) BR 30 2023 002698-3



Código 39 - Concessão do Registro
(22) 30/05/2023
(15) 27/06/2023
(45) 27/06/2023
(52) 32-00
(54) PADRÃO ORNAMENTAL APLICADO A/EM UTENSÍLIO DOMÉSTICO
(73) TRAMONTINA S/A CUTELARIA (BR/RS)
(72) MARCOS ANTONIO GRESPAN
(74) CREAÇÃO MARCAS E PATENTES LTDA.

10 (dez) anos contados a partir de 30/05/2023, mediante o recolhimento da taxa quinquenal de manutenção (Artigos 119 e 120 da LPI) e observadas as demais condições legais.

(11) BR 30 2023 002699-1

Código 39 - Concessão do Registro
(22) 30/05/2023



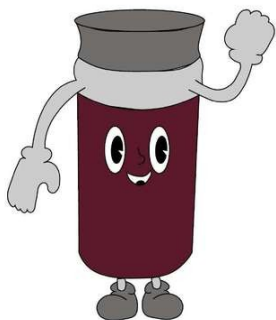

(15) 27/06/2023

(45) 27/06/2023

(52) 32-00

(54) PADRÃO ORNAMENTAL APLICADO A/EM UTENSÍLIO DOMÉSTICO

(73) TRAMONTINA S/A CUTELARIA (BR/RS)

(72) MARCOS ANTONIO GRESPAN

(74) CREAÇÃO MARCAS E PATENTES LTDA.

10 (dez) anos contados a partir de 30/05/2023, mediante o recolhimento da taxa quinquenal de manutenção (Artigos 119 e 120 da LPI) e observadas as demais condições legais.

(11) BR 30 2023 002700-9



Código 39 - Concessão do Registro

(22) 30/05/2023

(15) 27/06/2023

(45) 27/06/2023

(52) 06-03

(54) CONFIGURAÇÃO APLICADA A/EM MESA

(73) TERPINS DESIGN COMÉRCIO E PRODUÇÕES ARTÍSTICAS LTDA - EPP (BR/SP)

(72) JACQUELINE IRENE BLEIWEISS TERPINS

(74) AG MOREIRA MARCAS E PATENTES LTDA

10 (dez) anos contados a partir de 30/05/2023, mediante o recolhimento da taxa quinquenal de manutenção (Artigos 119 e 120 da LPI) e observadas as demais condições legais.



(11) BR 30 2023 002701-7



Código 39 - Concessão do Registro

(22) 30/05/2023

(15) 27/06/2023

(45) 27/06/2023

(52) 06-03

(54) CONFIGURAÇÃO APLICADA A/EM MESA

(73) TERPINS DESIGN COMÉRCIO E PRODUÇÕES ARTÍSTICAS LTDA - EPP (BR/SP)

(72) JACQUELINE IRENE BLEIWEISS TERPINS

(74) AG MOREIRA MARCAS E PATENTES LTDA

10 (dez) anos contados a partir de 30/05/2023, mediante o recolhimento da taxa quinquenal de manutenção (Artigos 119 e 120 da LPI) e observadas as demais condições legais.



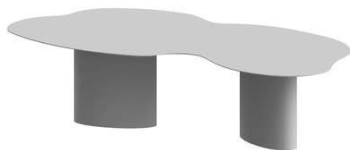

(11) BR 30 2023 002702-5

1.1

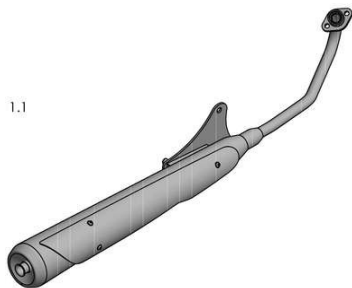

Código 39 - Concessão do Registro

(22) 30/05/2023

(15) 27/06/2023

(45) 27/06/2023

(52) 12-16

(54) CONFIGURAÇÃO APLICADA A/EM ESCAPAMENTOS PARA MOTOCICLETAS

(73) MICHEL TELLES PEREYRA FERRARI 22421996848 (BR/SP)

(72) MICHEL TELLES PEREYRA FERRARI

10 (dez) anos contados a partir de 30/05/2023, mediante o recolhimento da taxa quinquenal de manutenção (Artigos 119 e 120 da LPI) e observadas as demais condições legais.

(11) BR 30 2023 002703-3



Código 39 - Concessão do Registro

(22) 30/05/2023

(15) 27/06/2023

(45) 27/06/2023

(52) 06-03

(54) CONFIGURAÇÃO APLICADA A/EM MESA

(73) TERPINS DESIGN COMÉRCIO E PRODUÇÕES ARTÍSTICAS LTDA - EPP (BR/SP)

(72) JACQUELINE IRENE BLEIWEISS TERPINS

(74) AG MOREIRA MARCAS E PATENTES LTDA

10 (dez) anos contados a partir de 30/05/2023, mediante o recolhimento da taxa quinquenal de manutenção (Artigos 119 e 120 da LPI) e observadas as demais condições legais.

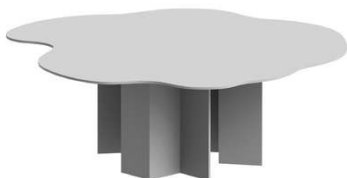

(11) BR 30 2023 002704-1

Código 39 - Concessão do Registro

(22) 30/05/2023

(15) 27/06/2023

(45) 27/06/2023

(52) 32-00

(54) PADRÃO ORNAMENTAL APLICADO A/EM UTENSÍLIO DOMÉSTICO



fig.1.1

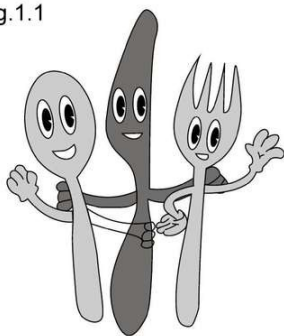

(73) TRAMONTINA S/A CUTELARIA (BR/RS)

(72) MARCOS ANTONIO GRESPAN

(74) CREAÇÃO MARCAS E PATENTES LTDA.

10 (dez) anos contados a partir de 30/05/2023, mediante o recolhimento da taxa quinzenal de manutenção (Artigos 119 e 120 da LPI) e observadas as demais condições legais.

(11) BR 30 2023 002705-0

Código 39 - Concessão do Registro

(22) 30/05/2023

(15) 27/06/2023

(45) 27/06/2023

(52) 06-03

(54) CONFIGURAÇÃO APLICADA A/EM MESA

(73) TERPINS DESIGN COMÉRCIO E PRODUÇÕES ARTÍSTICAS LTDA - EPP (BR/SP)

(72) JACQUELINE IRENE BLEIWEISS TERPINS

(74) AG MOREIRA MARCAS E PATENTES LTDA

10 (dez) anos contados a partir de 30/05/2023, mediante o recolhimento da taxa quinzenal de manutenção (Artigos 119 e 120 da LPI) e observadas as demais condições legais.

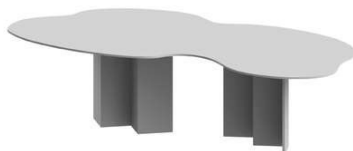
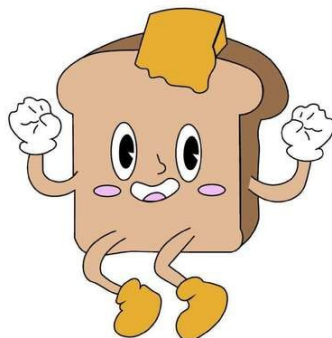
**(11) BR 30 2023 002708-4**

Código 39 - Concessão do Registro

(22) 30/05/2023

(15) 27/06/2023

(45) 27/06/2023

(52) 32-00

(54) PADRÃO ORNAMENTAL APLICADO A/EM UTENSÍLIO DOMÉSTICO

(73) TRAMONTINA S/A CUTELARIA (BR/RS)

(72) MARCOS ANTONIO GRESPAN

(74) CREAÇÃO MARCAS E PATENTES LTDA.

10 (dez) anos contados a partir de 30/05/2023, mediante o recolhimento da taxa quinzenal de manutenção (Artigos 119 e 120 da LPI) e observadas as demais condições legais.

(11) BR 30 2023 002709-2

Código 39 - Concessão do Registro

(22) 30/05/2023





(15) 27/06/2023

(45) 27/06/2023

(52) 21-03

(54) CONFIGURAÇÃO APLICADA A/EM PLAYGROUND

(73) LAUDEMIRO TOMAS BONFIM (BR/BA) ; LEANDRO TOMAZ (BR/ES)

(72) LAUDEMIRO TOMAS BONFIM; LEANDRO TOMAZ

(74) DIREÇÃO MARCAS E PATENTES LTDA

10 (dez) anos contados a partir de 30/05/2023, mediante o recolhimento da taxa quinquenal de manutenção (Artigos 119 e 120 da LPI) e observadas as demais condições legais.

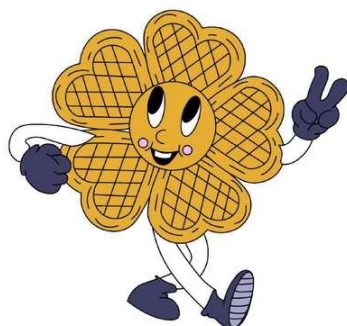
(11) BR 30 2023 002711-4

Código 39 - Concessão do Registro

(22) 30/05/2023

(15) 27/06/2023

(45) 27/06/2023

(52) 32-00

(54) PADRÃO ORNAMENTAL APLICADO A/EM UTENSÍLIO DOMÉSTICO

(73) TRAMONTINA S/A CUTELARIA (BR/RS)

(72) MARCOS ANTONIO GRESPAN

(74) CREAÇÃO MARCAS E PATENTES LTDA.

10 (dez) anos contados a partir de 30/05/2023, mediante o recolhimento da taxa quinquenal de manutenção (Artigos 119 e 120 da LPI) e observadas as demais condições legais.

(11) BR 30 2023 002712-2

1.1

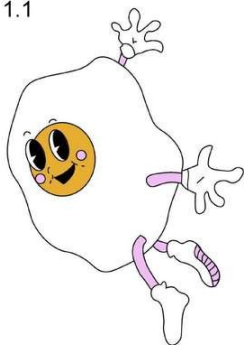

Código 39 - Concessão do Registro

(22) 30/05/2023

(15) 27/06/2023

(45) 27/06/2023

(52) 32-00

(54) PADRÃO ORNAMENTAL APLICADO A/EM UTENSÍLIO DOMÉSTICO

(73) TRAMONTINA S/A CUTELARIA (BR/RS)

(72) MARCOS ANTONIO GRESPAN

(74) CREAÇÃO MARCAS E PATENTES LTDA.

10 (dez) anos contados a partir de 30/05/2023, mediante o recolhimento da taxa quinquenal de manutenção (Artigos 119 e 120 da LPI) e observadas as demais condições legais.

(11) BR 30 2023 002715-7

Código 39 - Concessão do Registro

(22) 30/05/2023

(15) 27/06/2023

(45) 27/06/2023





(52) 32-00
 (54) PADRÃO ORNAMENTAL APLICADO A/EM UTENSÍLIO DOMÉSTICO
 (73) TRAMONTINA S/A CUTELARIA (BR/RS)
 (72) MARCOS ANTONIO GRESPAN
 (74) CREAÇÃO MARCAS E PATENTES LTDA.
 10 (dez) anos contados a partir de 30/05/2023, mediante o recolhimento da taxa quinquenal de manutenção (Artigos 119 e 120 da LPI) e observadas as demais condições legais.

(11) BR 30 2023 002717-3

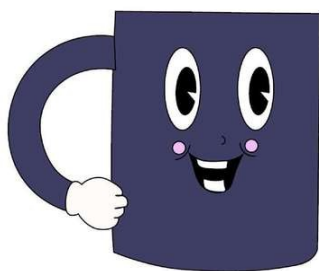

Código 39 - Concessão do Registro
 (22) 30/05/2023
 (15) 27/06/2023
 (45) 27/06/2023
 (52) 32-00
 (54) PADRÃO ORNAMENTAL APLICADO A/EM UTENSÍLIO DOMÉSTICO
 (73) TRAMONTINA S/A CUTELARIA (BR/RS)
 (72) MARCOS ANTONIO GRESPAN
 (74) CREAÇÃO MARCAS E PATENTES LTDA.
 10 (dez) anos contados a partir de 30/05/2023, mediante o recolhimento da taxa quinquenal de manutenção (Artigos 119 e 120 da LPI) e observadas as demais condições legais.

(11) BR 30 2023 002718-1

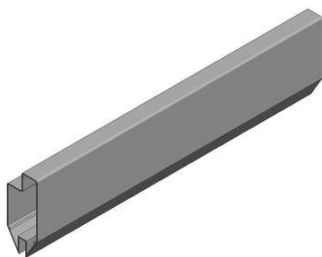

Código 39 - Concessão do Registro
 (22) 30/05/2023
 (15) 27/06/2023
 (45) 27/06/2023
 (52) 08-09
 (54) CONFIGURAÇÃO APLICADA A/EM PERFIL
 (73) MONTHAC MONTAGENS, DESENHOS E PROJETOS LTDA - ME (BR/SP)
 (72) THIAGO PINHEIRO MANTOVANI,
 (74) JONAS PEREIRA DOS SANTOS FILHO - SANTOS E SANTOS MARCAS E PATENTES
 10 (dez) anos contados a partir de 30/05/2023, mediante o recolhimento da taxa quinquenal de manutenção (Artigos 119 e 120 da LPI) e observadas as demais condições legais.

(11) BR 30 2023 002720-3

Código 39 - Concessão do Registro
 (22) 30/05/2023
 (15) 27/06/2023
 (45) 27/06/2023
 (52) 23-01



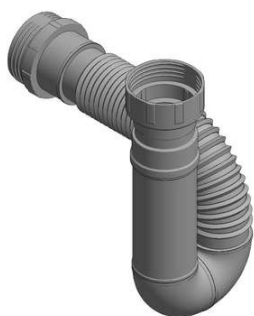

(54) CONFIGURAÇÃO APLICADA A/EM SIFÃO

(73) MIGUEL LUCIO SILVA DOS SANTOS (BR/AM)

(72) MIGUEL LUCIO SILVA DOS SANTOS

(74) STÊNIO REGIS ANDRADE DA SILVA

10 (dez) anos contados a partir de 30/05/2023, mediante o recolhimento da taxa quinquenal de manutenção (Artigos 119 e 120 da LPI) e observadas as demais condições legais.

(11) BR 30 2023 002722-0



Código 39 - Concessão do Registro

(22) 31/05/2023

(15) 27/06/2023

(45) 27/06/2023

(52) 28-05

(54) CONFIGURAÇÃO APLICADA A/EM AROMATIZANTE PARA VEÍCULOS

(73) MONTEJANO & MONTEJANO LTDA - EPP (BR/SP)

(72) JOSE CARLOS MONTEJANO

(74) DIREÇÃO MARCAS E PATENTES LTDA

10 (dez) anos contados a partir de 31/05/2023, mediante o recolhimento da taxa quinquenal de manutenção (Artigos 119 e 120 da LPI) e observadas as demais condições legais.

(11) BR 30 2023 002733-5



Código 39 - Concessão do Registro

(22) 31/05/2023

(15) 27/06/2023

(45) 27/06/2023

(52) 28-03

(54) CONFIGURAÇÃO APLICADA A/EM MÁQUINA DE TATUAGEM

(73) BELLE ARTI INDUSTRIA E COMERCIO LTDA (BR/MG)

(72) KAMIR DUARTE

(74) MONTAURY PIMENTA, MACHADO & VIEIRA DE MELLO ADVOGADOS

10 (dez) anos contados a partir de 31/05/2023, mediante o recolhimento da taxa quinquenal de manutenção (Artigos 119 e 120 da LPI) e observadas as demais condições legais.



**(11) BR 30 2023 002734-3**

Código 39 - Concessão do Registro

(22) 31/05/2023

(15) 27/06/2023

(30) 16/12/2022 JP 2022-027040

(45) 27/06/2023

(52) 14-03

(54) CONFIGURAÇÃO APLICADA A/EM BOTÃO DE CONTROLADOR PARA DISPOSITIVO ELETRÔNICO

(73) SONY INTERACTIVE ENTERTAINMENT INC. (JP)

(72) SO MORIMOTO; TAKESHI IGARASHI; KATSUHISA TADANO

(74) KASZNAR LEONARDOS PROPRIEDADE INTELECTUAL

10 (dez) anos contados a partir de 31/05/2023, mediante o recolhimento da taxa quinquenal de manutenção (Artigos 119 e 120 da LPI) e observadas as demais condições legais.

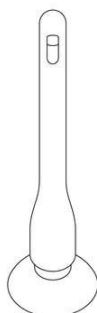
(11) BR 30 2023 002735-1

Código 39 - Concessão do Registro

(22) 31/05/2023

(15) 27/06/2023

(30) 16/12/2022 JP 2022-027043

(45) 27/06/2023

(52) 14-03

(54) CONFIGURAÇÃO APLICADA A/EM ALAVANCA DE CONTROLADOR PARA DISPOSITIVO ELETRÔNICO

(73) SONY INTERACTIVE ENTERTAINMENT INC. (JP)

(72) SO MORIMOTO; KATSUHISA TADANO

(74) KASZNAR LEONARDOS PROPRIEDADE INTELECTUAL

10 (dez) anos contados a partir de 31/05/2023, mediante o recolhimento da taxa quinquenal de manutenção (Artigos 119 e 120 da LPI) e observadas as demais condições legais.

(11) BR 30 2023 002736-0

Código 39 - Concessão do Registro

(22) 31/05/2023

(15) 27/06/2023



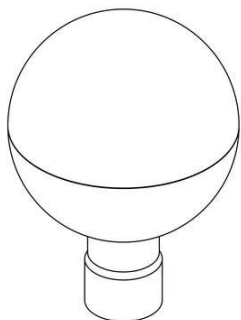

(30) 16/12/2022 JP 2022-027045

(45) 27/06/2023

(52) 14-03

(54) CONFIGURAÇÃO APLICADA A/EM ALAVANCA DE CONTROLADOR PARA DISPOSITIVO ELETRÔNICO

(73) SONY INTERACTIVE ENTERTAINMENT INC. (JP)

(72) SO MORIMOTO; KATSUHISA TADANO

(74) KASZNAR LEONARDOS PROPRIEDADE INTELECTUAL

10 (dez) anos contados a partir de 31/05/2023, mediante o recolhimento da taxa quinzenal de manutenção (Artigos 119 e 120 da LPI) e observadas as demais condições legais.

(11) BR 30 2023 002737-8

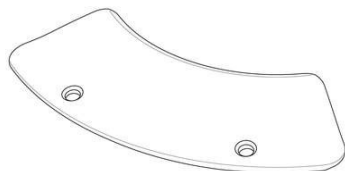

Código 39 - Concessão do Registro

(22) 31/05/2023

(15) 27/06/2023

(30) 16/12/2022 JP 2022-027041

(45) 27/06/2023

(52) 14-03

(54) CONFIGURAÇÃO APLICADA A/EM BOTÃO DE CONTROLADOR PARA DISPOSITIVO ELETRÔNICO

(73) SONY INTERACTIVE ENTERTAINMENT INC. (JP)

(72) SO MORIMOTO; TAKESHI IGARASHI; KATSUHISA TADANO

(74) KASZNAR LEONARDOS PROPRIEDADE INTELECTUAL

10 (dez) anos contados a partir de 31/05/2023, mediante o recolhimento da taxa quinzenal de manutenção (Artigos 119 e 120 da LPI) e observadas as demais condições legais.

(11) BR 30 2023 002738-6

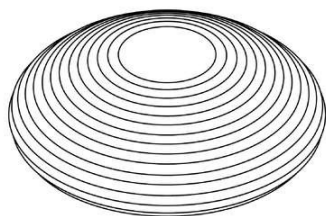

Código 39 - Concessão do Registro

(22) 31/05/2023

(15) 27/06/2023

(30) 16/12/2022 JP 2022-027044

(45) 27/06/2023

(52) 14-03

(54) CONFIGURAÇÃO APLICADA A/EM ALAVANCA DE CONTROLADOR PARA DISPOSITIVO ELETRÔNICO

(73) SONY INTERACTIVE ENTERTAINMENT INC. (JP)

(72) SO MORIMOTO; KATSUHISA TADANO

(74) KASZNAR LEONARDOS PROPRIEDADE INTELECTUAL

10 (dez) anos contados a partir de 31/05/2023, mediante o recolhimento da taxa quinzenal de manutenção (Artigos 119 e 120 da LPI) e observadas as demais condições legais.

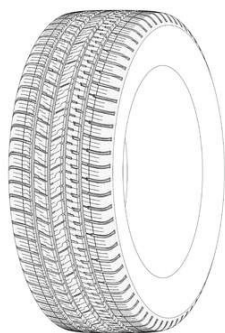

(11) BR 30 2023 002741-6

Código 39 - Concessão do Registro

(22) 31/05/2023

(15) 27/06/2023

(30) 19/12/2022 US 29/868,962

(45) 27/06/2023

(52) 12-15

(54) CONFIGURAÇÃO APLICADA A/EM PNEUMÁTICO

(73) THE GOODYEAR TIRE & RUBBER COMPANY (US)

(72) SUSAN MARIE SPAETH; NICHOLAS THOMAS SCHOEPPNER

(74) DANIEL ADVOGADOS (ALT.DE DANIEL & CIA)

10 (dez) anos contados a partir de 31/05/2023, mediante o recolhimento da taxa quinquenal de manutenção (Artigos 119 e 120 da LPI) e observadas as demais condições legais.

(11) BR 30 2023 002742-4

Código 39 - Concessão do Registro

(22) 31/05/2023

(15) 27/06/2023

(45) 27/06/2023

(52) 26-05

(54) CONFIGURAÇÃO APLICADA A/EM LUMINÁRIA

(73) STUDIO SIM SERVIÇOS DE DESIGN LTDA. (BR/PR)

(72) BARBARA BITTENCOURT SANTOS MARCILIO; THIAGO SIMOES TAVORE

(74) MICHELY CRISTINA CARCERERI PESSOA

10 (dez) anos contados a partir de 31/05/2023, mediante o recolhimento da taxa quinquenal de manutenção (Artigos 119 e 120 da LPI) e observadas as demais condições legais.

(11) BR 30 2023 002746-7

Código 39 - Concessão do Registro

(22) 31/05/2023

(15) 27/06/2023

(45) 27/06/2023

(52) 12-16

(54) CONFIGURAÇÃO APLICADA A/EM CAPA PARA MANOPLA DE FREIO

(73) M. L. DOS SANTOS - COMERCIO DE PECAS (BR/SP)

(72) MOISÉS LUCIANO DOS SANTOS

(74) MATHEUS RAINERY DOS SANTOS

10 (dez) anos contados a partir de 31/05/2023, mediante o recolhimento da taxa quinquenal de manutenção (Artigos 119 e 120 da LPI) e observadas as demais condições legais.

(11) BR 30 2023 002747-5

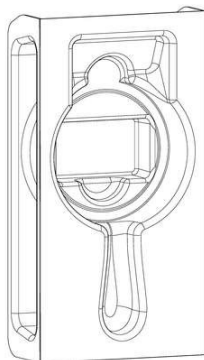

Código 39 - Concessão do Registro

(22) 31/05/2023

(15) 27/06/2023

(30) 02/12/2022 US 29/861825

(45) 27/06/2023

(52) 09-03

(54) CONFIGURAÇÃO APLICADA A/EM BANDEJA PARA APARELHO DE BARBEAR OU DEPILAR

(73) THE GILLETTE COMPANY LLC (US)

(72) JEFFREY RICHARD HOLLEY; JIONG HUI LI; KELVIN NGUYEN; RICHARD KEVIN SENNETT

(74) TRENCH ROSSI E WATANABE ADVOGADOS (RJ)

10 (dez) anos contados a partir de 31/05/2023, mediante o recolhimento da taxa quinquenal de manutenção (Artigos 119 e 120 da LPI) e observadas as demais condições legais.

(11) BR 30 2023 002749-1



Código 39 - Concessão do Registro

(22) 31/05/2023

(15) 27/06/2023

(45) 27/06/2023

(52) 09-01

(54) CONFIGURAÇÃO APLICADA A/EM GARRAFA

(73) QIU GENJUN (BR/SP)

(72) QIU GENJUN

(74) ORG. MÉRITO MARCAS E PATENTES LTDA.

10 (dez) anos contados a partir de 31/05/2023, mediante o recolhimento da taxa quinquenal de manutenção (Artigos 119 e 120 da LPI) e observadas as demais condições legais.

(11) BR 30 2023 002750-5



Código 39 - Concessão do Registro

(22) 31/05/2023

(15) 27/06/2023

(45) 27/06/2023

(52) 09-01

(54) CONFIGURAÇÃO APLICADA A/EM GARRAFA

(73) QIU GENJUN (BR/SP)

(72) QIU GENJUN

(74) ORG. MÉRITO MARCAS E PATENTES LTDA.

10 (dez) anos contados a partir de 31/05/2023, mediante o recolhimento da taxa quinquenal de manutenção (Artigos 119 e 120 da LPI) e observadas as demais condições legais.



(11) BR 30 2023 002751-3

Código 39 - Concessão do Registro

(22) 31/05/2023

(15) 27/06/2023

(45) 27/06/2023

(52) 09-01

(54) CONFIGURAÇÃO APLICADA A/EM GARRAFA

(73) QIU GENJUN (BR/SP)

(72) QIU GENJUN

(74) ORG. MÉRITO MARCAS E PATENTES LTDA.

10 (dez) anos contados a partir de 31/05/2023, mediante o recolhimento da taxa quinquenal de manutenção (Artigos 119 e 120 da LPI) e observadas as demais condições legais.

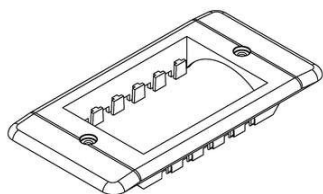
(11) BR 30 2023 002753-0

Código 39 - Concessão do Registro

(22) 01/06/2023

(15) 27/06/2023

(45) 27/06/2023

(52) 08-08

(54) PADRÃO ORNAMENTAL APLICADO A/EM TAMPA

(73) MASSTER PLÁSTICOS LTDA (BR/SC)

(72) JOAN CARLOS STADELHOFER

(74) ELIANE DUZ

10 (dez) anos contados a partir de 01/06/2023, mediante o recolhimento da taxa quinquenal de manutenção (Artigos 119 e 120 da LPI) e observadas as demais condições legais.

(11) BR 30 2023 002904-4

Código 39 - Concessão do Registro

(22) 05/06/2023

(15) 27/06/2023

(45) 27/06/2023

(52) 12-16

(54) CONFIGURAÇÃO APLICADA A/EM MANOPLA DE FREIO

(73) M. L. DOS SANTOS - COMERCIO DE PECAS (BR/SP)

(72) MOISÉS LUCIANO DOS SANTOS

(74) MATHEUS RAINERY DOS SANTOS

10 (dez) anos contados a partir de 05/06/2023, mediante o recolhimento da taxa quinquenal de manutenção (Artigos 119 e 120 da LPI) e observadas as demais condições legais.

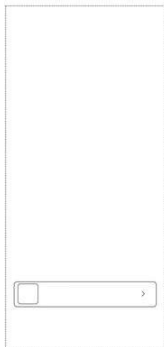

(11) BR 32 2023 000907-0

Código 39 - Concessão do Registro

(22) 23/11/2022

(15) 27/06/2023

(30) 25/05/2022 CN 202230314315.9; 25/05/2022 CN 202230313788.7

(45) 27/06/2023

(52) 14-04

(54) PADRÃO ORNAMENTAL APLICADO A/EM INTERFACE GRÁFICA

(62) BR 30 2022 006455-6 23/11/2022

(73) BEIJING ZITIAO NETWORK TECHNOLOGY CO., LTD. (CN)

(72) XIAOLU WANG

(74) Licks Advogados

10 (dez) anos contados a partir de 23/11/2022, mediante o recolhimento da taxa quinquenal de manutenção (Artigos 119 e 120 da LPI) e observadas as demais condições legais.

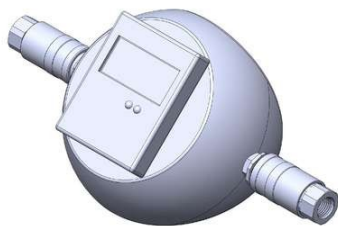
(11) BR 32 2023 002326-0

Código 39 - Concessão do Registro

(22) 15/02/2023

(15) 27/06/2023

(45) 27/06/2023

(52) 10-04

(54) CONFIGURAÇÃO APLICADA A/EM MEDIDOR DE FLUXO DE GÁS

(62) BR 30 2023 000824-1 15/02/2023

(73) SUPERGASBRAS ENERGIA LTDA. (BR/MG)

(72) FLÁVIO ROBERTO BALTENSBERGER FERREIRA

(74) MONTAURY PIMENTA, MACHADO & VIEIRA DE MELLO ADVOGADOS

10 (dez) anos contados a partir de 15/02/2023, mediante o recolhimento da taxa quinquenal de manutenção (Artigos 119 e 120 da LPI) e observadas as demais condições legais.

(11) BR 32 2023 002334-0

Código 39 - Concessão do Registro

(22) 16/02/2023

(15) 27/06/2023

(45) 27/06/2023

(52) 24-03

(54) CONFIGURAÇÃO APLICADA A/EM GANCHO ORTODÔNTICO

(62) BR 30 2023 000889-6 16/02/2023

(73) ORTO DENTE LTDA (BR/MG)

(72) PABLO NUNES MOYSES

(74) Officework Marcas e Patentes Ltda

10 (dez) anos contados a partir de 16/02/2023, mediante o recolhimento da taxa quinquenal de manutenção (Artigos 119 e 120 da LPI) e observadas as demais condições legais.



(11) BR 32 2023 002335-9

Código 39 - Concessão do Registro

(22) 16/02/2023

(15) 27/06/2023

(45) 27/06/2023

(52) 24-03

(54) CONFIGURAÇÃO APLICADA A/EM GANCHO ORTODÔNTICO

(62) BR 30 2023 000889-6 16/02/2023

(73) ORTO DENTE LTDA (BR/MG)

(72) PABLO NUNES MOYSES

(74) Officework Marcas e Patentes Ltda

10 (dez) anos contados a partir de 16/02/2023, mediante o recolhimento da taxa quinquenal de manutenção (Artigos 119 e 120 da LPI) e observadas as demais condições legais.

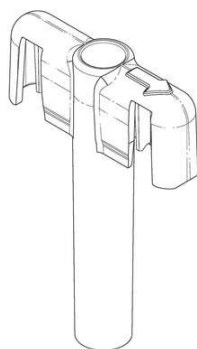
(11) BR 32 2023 002511-4

Código 39 - Concessão do Registro

(22) 07/03/2023

(15) 27/06/2023

(30) 27/09/2022 US 29/854,656

(45) 27/06/2023

(52) 08-05

(54) CONFIGURAÇÃO APLICADA A/EM FERRAMENTA DE AMOSTRAGEM DE SOLO

(62) BR 30 2023 001165-0 07/03/2023

(73) Q.E.D. ENVIRONMENTAL SYSTEMS, INC. (US)

(72) MARK T. WEINBERGER; DAVID B. KAMINSKI; DANIEL O. HAYES;
HUNTER C. ANSTADT

(74) KASZNAR LEONARDOS PROPRIEDADE INTELECTUAL

10 (dez) anos contados a partir de 07/03/2023, mediante o recolhimento da taxa quinquenal de manutenção (Artigos 119 e 120 da LPI) e observadas as demais condições legais.

(11) BR 32 2023 002523-8

Código 39 - Concessão do Registro

(22) 02/02/2023

(15) 27/06/2023

(30) 04/08/2022 WO 120807

(45) 27/06/2023

(52) 06-01

(54) CONFIGURAÇÃO APLICADA A/EM CADEIRA

(62) BR 30 2023 000568-4 02/02/2023

(73) ANDREU WORLD, S.A. (ES)





(72) PATRICIA URQUIOLA

(74) DANIEL ADVOGADOS (ALT.DE DANIEL & CIA)

10 (dez) anos contados a partir de 02/02/2023, mediante o recolhimento da taxa quinquenal de manutenção (Artigos 119 e 120 da LPI) e observadas as demais condições legais.

(11) BR 32 2023 002626-9



Código 39 - Concessão do Registro

(22) 10/04/2023

(15) 27/06/2023

(45) 27/06/2023

(52) 21-01

(54) CONFIGURAÇÃO APLICADA A/EM BRINQUEDO

(62) BR 30 2023 001778-0 10/04/2023

(73) IRMÃOS DALANEZE LTDA (BR/SP)

(72) ADILSON DALANEZI

(74) ICAMP MARCAS E PATENTES LTDA

10 (dez) anos contados a partir de 10/04/2023, mediante o recolhimento da taxa quinquenal de manutenção (Artigos 119 e 120 da LPI) e observadas as demais condições legais.



Código 41 - Nulidade Administrativa

Notificação ao titular do Registro de instauração de processo administrativo de nulidade. Desta data corre o prazo de 60 (sessenta) dias para eventual contestação do titular (Art. 114 da LPI). Se interposto o pedido de nulidade no prazo de 60 (sessenta) dias contados da data da concessão, os efeitos do registro serão suspensos (Art. 113 § 2º). Poderá ser requerida cópia do processo de nulidade pelo peticionamento da GRU 824 - Cópia reprográfica simples.

(11) BR 30 2018 001088-4 Código 41 - Nulidade Administrativa
(15) 17/07/2018
(73) PAULO CELSO CARDOSO BACCHI (BR/SP)
(74) João Batista Valverde
Processo Administrativo de Nulidade instaurado por requerimento de terceiros através da Pet. (wb) 870230045583, de 30/5/2023. Interessado(s): CENTURY INDUSTRIA E COMÉRCIO DE ESTOFADOS LTDA. Procurador(es): ANDREZA RODRIGUES DA SILVA.

(11) BR 30 2019 003181-7 Código 41 - Nulidade Administrativa
(15) 17/12/2019
(73) PERFIL ALUMINIO DO BRASIL S/A (BR/ES)
(74) DANILO SCHNEIDER DUARTE
Processo Administrativo de Nulidade instaurado por requerimento de terceiros através da Pet. (wb) 870230046830, de 1/06/2023. Interessado(s): WILSON PINHEIRO JABUR. Procurador(es): Wilson Pinheiro Jabur.

(11) BR 30 2019 005083-8 Código 41 - Nulidade Administrativa
(15) 12/11/2019
(73) FRUTAP ALIMENTOS S.A. (BR/SP)
(74) Crimark Propriedade Industrial S/S
Processo Administrativo de Nulidade instaurado por requerimento de terceiros através da Pet. (wb) 870230049085, de 7/06/2023. Interessado(s): KABUSHIKI KAISHA YAKULT HONSHA. Procurador(es): LUIZ DE ALENCAR ARARIPE JR.

(11) BR 30 2020 003107-5 Código 41 - Nulidade Administrativa
(15) 17/11/2020
(73) RÍCIA MARCOS DA SILVA GAIO (BR/SP)
Processo Administrativo de Nulidade instaurado por requerimento de terceiros através da Pet. (wb) 870230046286, de 31/5/2023. Interessado(s): KELAN INDUSTRIA E COMÉRCIO DE MÓVEIS LTDA ME. Procurador(es): João Cassiano Bairros Oyarzábal.

(11) BR 30 2022 006571-4 Código 41 - Nulidade Administrativa
(15) 27/12/2022



(73) MMZ ADMINISTRADORA DE BENS E PARTICIPACOES LTDA (BR/SC)

(74) NILVAN PAULO MINGURANSE

Processo Administrativo de Nulidade instaurado por requerimento de terceiros

através da Pet. (wb) 870230047501, de 2/06/2023. Interessado(s): SHARK

BRASIL S.A.. Procurador(es): Rosa Maria Sborgia. Fica sobrestado o exame do

Processo Administrativo de Nulidade de terceiros, publicado na RPI 2725, de

28/3/2023, Interessado(s): ODIN COMÉRCIO E IMPORTAÇÃO LTDA - ME, para

que seja instruído concomitantemente com este Processo Administrativo de

Nulidade de terceiros.

(11) BR 30 2023 001011-4

Código 41 - Nulidade Administrativa

(15) 28/03/2023

(73) FRESNOMAQ INDÚSTRIA DE MÁQUINAS S/A (BR/PR)

(74) Licks Advogados

Processo Administrativo de Nulidade instaurado por requerimento de terceiros

através da Pet. (wb) 870230045408, de 29/5/2023, ficando suspensos os efeitos

da concessão, de acordo com o parágrafo 2º do artigo 113 da Lei 9279/96.

Interessado(s): MK ELETRODOMESTICOS MONDIAL S.A. Procurador(es):

Vandré Cavalcante Bittencourt Torres.

(11) BR 30 2023 001110-2

Código 41 - Nulidade Administrativa

(15) 28/03/2023

(73) JÚLIO CÉSAR SARDINHA RUFINO (BR/SP)

(74) VILAGE MARCAS E PATENTES LTDA

Processo Administrativo de Nulidade instaurado por requerimento de terceiros

através da Pet. (wb) 870230046079, de 31/5/2023. Interessado(s): BRUNO DINIZ

RASCOVITI. Procurador(es): Eduarda Colla.

(11) BR 30 2023 001273-7

Código 41 - Nulidade Administrativa

(15) 04/04/2023

(73) MMZ ADMINISTRADORA DE BENS E PARTICIPACOES LTDA (BR/SC)

(74) NILVAN PAULO MINGURANSE

Processo Administrativo de Nulidade instaurado por requerimento de terceiros

através da Pet. (wb) 870230048173, de 5/06/2023, ficando suspensos os efeitos

da concessão, de acordo com o parágrafo 2º do artigo 113 da Lei 9279/96.

Interessado(s): ODIN COMÉRCIO E IMPORTAÇÃO LTDA - ME. Procurador(es):

Fernanda Rosa Picosse.

(11) BR 30 2023 001327-0

Código 41 - Nulidade Administrativa

(15) 11/04/2023

(73) MMZ ADMINISTRADORA DE BENS E PARTICIPACOES LTDA (BR/SC)

(74) NILVAN PAULO MINGURANSE

Processo Administrativo de Nulidade instaurado por requerimento de terceiros

através da Pet. (wb) 870230048168, de 5/06/2023, ficando suspensos os efeitos



da concessão, de acordo com o parágrafo 2º do artigo 113 da Lei 9279/96.
Interessado(s): ODIN COMÉRCIO E IMPORTAÇÃO LTDA - ME.Procurador(es):
Fernanda Rosa Picosse.

(11) BR 30 2023 001526-4

Código 41 - Nulidade Administrativa
(15) 18/04/2023
(73) MMZ ADMINISTRADORA DE BENS E PARTICIPACOES LTDA (BR/SC)
(74) NILVAN PAULO MINGURANSE
Processo Administrativo de Nulidade instaurado por requerimento de terceiros através da Pet. (wb) 870230048184, de 5/06/2023, ficando suspensos os efeitos da concessão, de acordo com o parágrafo 2º do artigo 113 da Lei 9279/96.
Interessado(s): ODIN COMÉRCIO E IMPORTAÇÃO LTDA - ME.Procurador(es):
Fernanda Rosa Picosse.

(11) BR 30 2023 002103-5

Código 41 - Nulidade Administrativa
(15) 30/05/2023
(73) JÚLIO CÉSAR SARDINHA RUFINO (BR/SP)
(74) VILAGE MARCAS E PATENTES LTDA
Processo Administrativo de Nulidade instaurado por requerimento de terceiros através da Pet. (wb) 870230046987, de 2/06/2023, ficando suspensos os efeitos da concessão, de acordo com o parágrafo 2º do artigo 113 da Lei 9279/96.
Interessado(s): BRUNO DINIZ RASCOVITI.Procurador(es): Eduarda Colla.



Código 46 - Prorrogação

Prorrogada a vigência do registro de desenho industrial por solicitação do titular.

(11) BR 30 2013 002141-6 Código 46 - Prorrogação
(22) 08/05/2013
(15) 06/06/2023
(45) 06/06/2023
(52) 13-03
(54) CONFIGURAÇÃO APLICADA EM ESPELHO DE INTERRUPTOR E TOMADA
(73) ANTONIO JOSÉ GASPAR (BR/SP)
(72) ANTONIO JOSÉ GASPAR
(74) DIFUSÃO MARCAS E PATENTES LTDA.
Prorrogado de 09/05/2023 a 08/05/2028 (3º Período).

(11) BR 30 2013 002605-1 Código 46 - Prorrogação
(22) 03/06/2013
(15) 09/12/2014
(45) 09/12/2014
(52) 06-01
(54) CONFIGURAÇÃO APLICADA EM BANQUETA
(73) NELY CRISTINA BRAIDOTTI (BR/SP)
(72) NELY CRISTINA BRAIDOTTI
(74) SÍMBOLO MARCAS E PATENTES LTDA
Prorrogado de 04/06/2023 a 03/06/2028 (3º Período).

(11) BR 30 2013 002613-2 Código 46 - Prorrogação
(22) 03/06/2013
(15) 03/06/2014
(45) 03/06/2014
(52) 02-04
(54) CONFIGURAÇÃO APLICADA EM BOTA
(73) GRENDENE S.A. (BR/CE)
(72) ROBSON CASTILHO DE BRITO
(74) CUSTODIO DE ALMEIDA & CIA
Prorrogado de 04/06/2023 a 03/06/2028 (3º Período).

(11) BR 30 2013 002614-0 Código 46 - Prorrogação
(22) 03/06/2013
(15) 03/06/2014
(45) 03/06/2014
(52) 02-04



(54) CONFIGURAÇÃO APLICADA EM BOTA
(73) GRENENE S.A. (BR/CE)
(72) ROBSON CASTILHO DE BRITO
(74) CUSTODIO DE ALMEIDA & CIA
Prorrogado de 04/06/2023 a 03/06/2028 (3º Período).

(11) BR 30 2013 002913-1

Código 46 - Prorrogação
(22) 20/06/2013
(15) 31/05/2016
(45) 31/05/2016
(52) 09-01
(54) CONFIGURAÇÃO APLICADA A DISPENSADOR DE TOALHETES DE LIMPEZA
(73) KIMBERLY - CLARK WORLDWIDE, INC. (US)
(72) CHRISTOPHER M. BECHYNE; BRIAN J BRIGHAM; JEREME N. DUMM; SCOTT A. TERNOVITS
(74) PINHEIRO NETO ADVOGADOS
Prorrogado de 21/06/2023 a 20/06/2028 (3º Período).

(11) BR 30 2013 003198-5

Código 46 - Prorrogação
(22) 03/07/2013
(15) 24/11/2015
(45) 24/11/2015
(52) 15-05
(54) CONFIGURAÇÃO APLICADA EM ASPIRADOR DE PÓ
(73) PRO-AQUA INTERNATIONAL (DE)
(72) CHRISTOPH BÖHLER
(74) DANNEMANN, SIEMSEN, BIGLER & IPANEMA MOREIRA
Prorrogado de 04/07/2023 a 03/07/2028 (3º Período).

(11) BR 30 2013 003693-6

Código 46 - Prorrogação
(22) 30/07/2013
(15) 25/11/2014
(45) 25/11/2014
(52) 13-03
(54) CONFIGURAÇÃO APLICADA EM DISPOSITIVOS DE CONTROLE DE DISTRIBUIÇÃO DE ENERGIA
(73) SIEMENS AKTIENGESELLSCHAFT (DE)
(72) STEPHAN HÜHNE; TOBIAS REESE; WOLFGANG SCHALLER
(74) DANNEMANN, SIEMSEN, BIGLER & IPANEMA MOREIRA
Prorrogado de 31/07/2023 a 30/07/2028 (3º Período).

(11) BR 30 2013 003694-4

Código 46 - Prorrogação
(22) 30/07/2013



(15) 25/11/2014
(45) 25/11/2014
(52) 13-03
(54) CONFIGURAÇÃO APLICADA EM DISPOSITIVOS DE CONTROLE E DISTRIBUIÇÃO DE ENERGIA
(73) SIEMENS AKTIENGESELLSCHAFT (DE)
(72) STEPHAN HÜHNE; TOBIAS REESE; WOLFGANG SCHALLER
(74) DANNEMANN , SIEMSEN , BIGLER & IPANEMA MOREIRA
Prorrogado de 31/07/2023 a 30/07/2028 (3º Período).

(11) BR 30 2013 003695-2

Código 46 - Prorrogação
(22) 30/07/2013
(15) 25/11/2014
(45) 25/11/2014
(52) 13-03
(54) CONFIGURAÇÃO APLICADA EM DISPOSITIVOS DE CONTROLE E DISTRIBUIÇÃO DE ENERGIA
(73) SIEMENS AKTIENGESELLSCHAFT (DE)
(72) STEPHAN HÜHNE; TOBIAS REESE; WOLFGANG SCHALLER
(74) DANNEMANN, SIEMSEN BIGLER & IPANEMA MOREIRA
Prorrogado de 31/07/2023 a 30/07/2028 (3º Período).

(11) BR 30 2013 003696-0

Código 46 - Prorrogação
(22) 30/07/2013
(15) 25/11/2014
(45) 25/11/2014
(52) 13-03
(54) CONFIGURAÇÃO APLICADA EM DISPOSITIVOS DE CONTROLE E DISTRIBUIÇÃO DE ENERGIA
(73) SIEMENS AKTIENGESELLSCHAFT (DE)
(72) STEPHAN HÜHNE; TOBIAS REESE; WOLFGANG SCHALLER
(74) DANNEMANN, SIEMSEN BIGLER & IPANEMA MOREIRA
Prorrogado de 31/07/2023 a 30/07/2028 (3º Período).

(11) BR 30 2014 000307-0

Código 46 - Prorrogação
(22) 24/01/2014
(15) 16/02/2016
(45) 16/02/2016
(52) 06-06
(54) CONFIGURAÇÃO APLICADA EM ROLDANA
(73) DUCASSE BRASIL ESTRUTURAS, CONSTRUÇÕES E INCORPORAÇÕES - REPRESENTAÇÃO, COMÉRCIO, IMPORTAÇÃO E EXPORTAÇÃO LTDA (BR/RS)
(72) PAULO ALEXANDRE DA SILVA RODRIGUES



(74) PAP MARCAS E PATENTES LTDA
Prorrogado de 25/01/2024 a 24/01/2029 (3º Período).

(11) BR 30 2014 000308-9 Código 46 - Prorrogação
(22) 24/01/2014
(15) 16/02/2016
(45) 16/02/2016
(52) 06-06
(54) CONFIGURAÇÃO APLICADA EM ROLDANA
(73) DUCASSE BRASIL ESTRUTURAS, CONSTRUÇÕES E INCORPORAÇÕES
- REPRESENTAÇÃO COMÉRCIO, IMPORTAÇÃO E EXPORTAÇÃO LTDA
(BR/RS)
(72) PAULO ALEXANDRE DA SILVA RODRIGUES
(74) PAP MARCAS E PATENTES LTDA
Prorrogado de 25/01/2024 a 24/01/2029 (3º Período).

(11) BR 30 2014 000309-7 Código 46 - Prorrogação
(22) 24/01/2014
(15) 16/02/2016
(45) 16/02/2016
(52) 06-06
(54) CONFIGURAÇÃO APLICADA EM ROLDANA
(73) DUCASSE BRASIL ESTRUTURAS, CONSTRUÇÕES E INCORPORAÇÕES
- REPRESENTAÇÃO, COMÉRCIO, IMPORTAÇÃO E EXPORTAÇÃO LTDA
(BR/RS)
(72) PAULO ALEXANDRE DA SILVA RODRIGUES
(74) PAP MARCAS E PATENTES LTDA
Prorrogado de 25/01/2024 a 24/01/2029 (3º Período).

(11) BR 30 2014 000310-0 Código 46 - Prorrogação
(22) 24/01/2014
(15) 16/02/2016
(45) 16/02/2016
(52) 06-06
(54) CONFIGURAÇÃO APLICADA EM ROLDANA
(73) DUCASSE BRASIL ESTRUTURAS, CONSTRUÇÕES E INCORPORAÇÕES
- REPRESENTAÇÃO COMÉRCIO, IMPORTAÇÃO E EXPORTAÇÃO LTDA
(BR/RS)
(72) PAULO ALEXANDRE DA SILVA RODRIGUES
(74) PAP MARCAS E PATENTES LTDA
Prorrogado de 25/01/2024 a 24/01/2029 (3º Período).

(11) BR 30 2014 000311-9 Código 46 - Prorrogação
(22) 24/01/2014



(15) 16/02/2016
(45) 16/02/2016
(52) 06-06
(54) CONFIGURAÇÃO APLICADA EM ROLDANA
(73) DUCASSE BRASIL ESTRUTURAS, CONSTRUÇÕES E INCORPORAÇÕES
- REPRESENTAÇÃO COMÉRCIO, IMPORTAÇÃO E EXPORTAÇÃO LTDA
(BR/RS)
(72) PAULO ALEXANDRE DA SILVA RODRIGUES
(74) PAP MARCAS E PATENTES LTDA
Prorrogado de 25/01/2024 a 24/01/2029 (3º Período).

(11) DI 6203476-6

Código 46 - Prorrogação
(22) 26/11/2002
(15) 01/04/2003
(45) 01/04/2003
(54) CONFIGURAÇÃO APLICADA EM LIXEIRA.
(73) BRINOX METALÚRGICA S/A (BR/RS)
(72) Cristina Caprara Zatti
(74) Claudio José Martins Costa Gonçalves
Prorrogado de 27/11/2022 a 26/11/2027 (5º Período).

(11) DI 6302054-8

Código 46 - Prorrogação
(22) 03/07/2003
(15) 02/09/2003
(45) 02/09/2003
(54) CONFIGURAÇÃO APLICADA EM PLACA DE ACABAMENTO PARA
TOMADAS E INTERRUPTORES.
(73) SADI ANTONIO PEZZI (BR/RS)
(72) SADI ANTONIO PEZZI
(74) Britânia Marcas e Patentes S/C Ltda
Prorrogado de 04/07/2023 a 03/07/2028 (5º Período).

(11) DI 6302087-4

Código 46 - Prorrogação
(22) 12/06/2003
(15) 02/09/2003
(45) 02/09/2003
(54) CONFIGURAÇÃO APLICADA EM BANHEIRA INFANTIL
(73) EDSON DONIZETTI BEGNANI (BR/SP)
(72) EDSON DONIZETTI BEGNANI
(74) Símbolo Marcas e Patentes Ltda
Prorrogado de 13/06/2023 a 12/06/2028 (5º Período).

(11) DI 6302239-7

Código 46 - Prorrogação
(22) 20/06/2003



(15) 28/10/2003
(45) 28/10/2003
(54) CONFIGURAÇÃO APLICADA A GARRAFA
(73) Stokely-Van Camp, Inc. (US)
(72) STUART LESLIE; TOMOHITO ASANO; DAVID ANTHONY KNIGHT;
KENNETH R. DIVELEY; MACHELLE D. STOCKWELL
(74) BHERING ADVOGADOS
Prorrogado de 21/06/2023 a 20/06/2028 (5º Período).

(11) DI 6302285-0

Código 46 - Prorrogação
(22) 20/06/2003
(15) 20/01/2004
(45) 20/01/2004
(54) CONFIGURAÇÃO APLICADA A GARRAFA
(73) TROPICANA PRODUCTS, INC. (US)
(72) ADRIAN COLLINS
(74) Bhering Advogados
Prorrogado de 21/06/2023 a 20/06/2028 (5º Período).

(11) DI 6302293-1

Código 46 - Prorrogação
(22) 20/06/2003
(15) 20/01/2004
(45) 20/01/2004
(54) CONFIGURAÇÃO APLICADA A GARRAFA
(73) TROPICANA PRODUCTS, INC. (US)
(72) ADRIAN COLLINS; ALLISON MIGUEL
(74) BHERING ADVOGADOS
Prorrogado de 21/06/2023 a 20/06/2028 (5º Período).

(11) DI 6302310-5

Código 46 - Prorrogação
(22) 20/06/2003
(15) 25/05/2004
(45) 25/05/2004
(54) CONFIGURAÇÃO APLICADA A GARRAFA
(73) STOKELY-VAN CAMP, INC (US)
(72) STUART LESLIE; TOMOHITO ASANO; DAVID ANTHONY KNIGHT;
KENNETH R. DIVELEY; MACHELLE D. STOCKWELL
(74) BHERING ADVOGADOS
Prorrogado de 21/06/2023 a 20/06/2028 (5º Período).

(11) DI 6302311-3

Código 46 - Prorrogação
(22) 20/06/2003
(15) 17/08/2004
(45) 17/08/2004



(54) CONFIGURAÇÃO APLICADA A GARRAFA
(73) TROPICANA PRODUCTS, INC. (US)
(72) ADRIAN COLLINS; ALLISON MIGUEL
(74) Bhering Advogados
Prorrogado de 21/06/2023 a 20/06/2028 (5º Período).

(11) DI 6302321-0

Código 46 - Prorrogação
(22) 20/06/2003
(15) 17/08/2004
(45) 17/08/2004
(54) CONFIGURAÇÃO APLICADA A GARRAFA
(73) STOKELY-VAN CAMP, INC (US)
(72) STUART LESLIE; TOMOHITO ASANO; DAVID ANTHONY KNIGHT;
KENNETH R. DIVELEY; MACHELLE D. STOCKWELL
(74) BHERING ADVOGADOS
Prorrogado de 21/06/2023 a 20/06/2028 (5º Período).

(11) DI 6302323-7

Código 46 - Prorrogação
(22) 20/06/2003
(15) 17/08/2004
(45) 17/08/2004
(54) "CONFIGURAÇÃO APLICADA A GARRAFA"
(73) STOKELY-VAN CAMP, INC (US)
(72) STUART LESLIE; TOMOHITO ASANO; DAVID ANTHONY KNIGHT;
KENNETH R. DIVELEY; MACHELLE D. STOCKWELL
(74) BHERING ADVOGADOS
Prorrogado de 21/06/2023 a 20/06/2028 (5º Período).

(11) DI 6702115-8

Código 46 - Prorrogação
(22) 03/07/2007
(15) 29/01/2008
(45) 29/01/2008
(52) 14-99
(54) CONFIGURAÇÃO EM SUPORTE MÓVEL PARA TELEVISORES, TELAS,
PROJETORES E ASSEMBLADOS
(73) CÉSAR PAULO DAROIT (BR/RS)
(72) CESAR PAULO DAROIT
(74) Joane Raquel Nunes da Silva
Prorrogado de 04/07/2022 a 03/07/2027 (4º Período).

(11) DI 6703603-1

Código 46 - Prorrogação
(22) 12/11/2007
(15) 29/04/2008
(45) 29/04/2008



(52) 14-99
(54) CONFIGURAÇÃO EM SUPORTE PARA LCD
(73) CÉSAR PAULO DAROIT (BR/RS)
(72) CESAR PAULO DAROIT
(74) Joane Raquel Nunes da Silva
Prorrogado de 13/11/2017 a 12/11/2022 (3º Período).

(11) DI 6802278-6

Código 46 - Prorrogação
(22) 13/06/2008
(15) 23/06/2009
(45) 23/06/2009
(52) 12-08
(54) CONFIGURAÇÃO APLICADA A AUTOMÓVEL
(73) Bayerische Motoren Werke Aktiengesellschaft (DE)
(72) Karim Habib
(74) Dannemann , Siemsen, Bigler & Ipanema Moreira
Prorrogado de 14/06/2023 a 13/06/2028 (4º Período).

(11) DI 6802739-7

Código 46 - Prorrogação
(22) 16/07/2008
(15) 01/09/2009
(45) 01/09/2009
(52) 13-03
(54) CONFIGURAÇÃO APLICADA A INVÓLUCRO PARA CIRCUITO DE PROTEÇÃO CONTRA SURTOS ELÉTRICOS
(73) Clamper Indústria e Comércio S/A (BR/MG)
(72) Marcelo Augusto Freire Lobo
(74) Sâmia Batista Amin
Prorrogado de 17/07/2023 a 16/07/2028 (4º Período).

(11) DI 6802740-0

Código 46 - Prorrogação
(22) 16/07/2008
(15) 01/09/2009
(45) 01/09/2009
(52) 13-03
(54) CONFIGURAÇÃO APLICADA A INVÓLUCRO PARA CIRCUITO DE PROTEÇÃO CONTRA SURTOS ELÉTRICOS
(73) Clamper Indústria e Comércio S/A (BR/MG)
(72) Marcelo Augusto Freire Lobo
(74) Sâmia Batista Amin
Prorrogado de 17/07/2023 a 16/07/2028 (4º Período).

(11) DI 6802791-5

Código 46 - Prorrogação
(22) 10/06/2008



(15) 28/07/2009
(45) 28/07/2009
(52) 06-01
(54) CONFIGURAÇÃO APLICADA A ASSENTO DE PASSAGEIRO DE AERONAVE
(73) Embraer - Empresa Brasileira de Aeronáutica S.A. (BR/SP)
(72) Paul Priestman
(74) Pinheiro Neto - Advogados
Prorrogado de 11/06/2023 a 10/06/2028 (4º Período).

(11) DI 6802792-3

Código 46 - Prorrogação
(22) 10/06/2008
(15) 28/07/2009
(45) 28/07/2009
(52) 12-07 , 12-99
(54) CONFIGURAÇÃO APLICADA A DISPOSITIVO DE PROTEÇÃO PARA PORTA DE ENTRADA DE COMBUSTÍVEL DE AERONAVES
(73) Embraer - Empresa Brasileira de Aeronáutica S.A. (BR/SP)
(72) Leandro Aparecido Cardozo
(74) Pinheiro Neto - Advogados
Prorrogado de 11/06/2023 a 10/06/2028 (4º Período).

(11) DI 6802793-1

Código 46 - Prorrogação
(22) 10/06/2008
(15) 28/07/2009
(45) 28/07/2009
(52) 06-01
(54) CONFIGURAÇÃO APLICADA A SOFÁ PARA O INTERIOR DE UMA AERONAVE
(73) Embraer - Empresa Brasileira de Aeronáutica S.A. (BR/SP)
(72) Paul Priestman
(74) Pinheiro Neto - Advogados
Prorrogado de 11/06/2023 a 10/06/2028 (4º Período).

(11) DI 6802897-0

Código 46 - Prorrogação
(22) 25/07/2008
(15) 01/09/2009
(45) 01/09/2009
(52) 25-01
(54) CONFIGURAÇÃO APLICADA EM PEÇA DE UNIÃO PARA RODAFORRO
(73) Bianchini Indústria de Plásticos Ltda (BR/RS)
(72) Odil Léo Bianchini
(74) Custódio de Almeida & Cia
Prorrogado de 26/07/2023 a 25/07/2028 (4º Período).



(11) DI 6804291-4

Código 46 - Prorrogação

(22) 29/09/2008

(15) 29/09/2009

(45) 29/09/2009

(52) 08-08

(54) CONFIGURAÇÃO EM ELEVADOR PARA SUPORTE DE LCD

(73) César Paulo Daroit (BR/RS)

(72) Cesar Paulo Daroit

(74) Joane Raquel Nunes da Silva

Prorrogado de 30/09/2023 a 29/09/2028 (4º Período).

(11) DI 6902219-4

Código 46 - Prorrogação

(22) 26/05/2009

(15) 04/05/2010

(45) 04/05/2010

(52) 21-01

(54) "CONFIGURAÇÃO ORNAMENTAL APLICADA EM COZINHA DE BRINQUEDO"

(73) COTIPLÁS IND. E COM. DE ARTEFATOS PLÁSTICOS LTDA (BR/SP)

(72) CARLOS ALBERTO BAZZO

(74) BRAGA E BRAGA ASSOCIADOS - ADVOGADOS

Prorrogado de 27/05/2024 a 26/05/2029 (4º Período).



Código 47.3 - Petição Deferida

Deferida a petição apresentada, conforme informações do complemento do despacho.

(21) BR 30 2023 001322-9

Código 47.3 - Petição Deferida

(71) ATLANTIPROUD, UNIPESSOAL LDA (PT)

(74) CARLOS ANTONIO, NEVES & VIDAL ADVOGADOS ASSOCIADOS

Deferida a petição no que se refere à solicitação de alteração de cadastro. Em referência ao protocolo 870230038995 de 10/05/2023



Código 53 - Notificação de Decisão Judicial

Notificação de decisão judicial referente ao registro.

(11) BR 30 2014 000184-1

Código 53 - Notificação de Decisão Judicial

(22) 17/01/2014

(15) 16/09/2014

(71) TERMOLAR S.A. (BR/RS)

(74) GRUENBAUM, POSSINHAS & TEIXEIR LTDA

NOTIFICAÇÃO DE DECISÃO JUDICIAL REFERENTE AO REGISTRO

302014000184-1 /INPI Nº 52402.005954/2023-84 /Origem: 25ª Vara Federal do

Rio de Janeiro /Ação ordinária nº 5055823-93.2023.4.02.5101 /Autora:

SANREMO S/A. /Réus: TERMOLAR S/A e INPI. /Decisão: Desse modo, nos

termos do art. 300 do CPC, cumulado com o art. 173, parágrafo único da LPI,

concedo a tutelage urgência requerida para suspender INTER PARTES os

efeitos do registro BR 30 2014 000184-1.



Código 53.1 - Pedido ou Registro Sub-Judice

Notificação de Ação Judicial referente ao registro.

(11) BR 30 2014 000184-1

Código 53.1 - Pedido ou Registro Sub-Judice

(22) 17/01/2014

(15) 16/09/2014

(71) TERMOLAR S.A. (BR/RS)

(74) GRUENBAUM, POSSINHAS & TEIXEIR LTDA

NOTIFICAÇÃO DE AÇÃO JUDICIAL REFERENTE AO REGISTRO

302014000184-1 /INPI Nº 52402.005954/2023-84 /Origem: 25ª Vara Federal do

Rio de Janeiro /Ação ordinária nº 5055823-93.2023.4.02.5101 /Autora:

SANREMO S/A. /Réus: TERMOLAR S/A e INPI. /REGISTRO SUB-JUDICE



Código 56 - Transferência Deferida

Notificação do deferimento da transferência requerida.

(11) BR 30 2013 003866-1

Código 56 - Transferência Deferida

(22) 07/08/2013

(15) 10/06/2014

(71) ATLAS S.A. (BR/RS)

(74) LEÃO PROPRIEDADE INTELECTUAL

Transferência deferida de Sanremo S/A, conforme petição nº 870230021706, de 14/03/2023.



Código 59 - Alteração de Nome Deferida

Notificação do deferimento da alteração de nome requerida.

(11) BR 30 2012 000327-0	Código 59 - Alteração de Nome Deferida (22) 27/01/2012 (15) 02/12/2014 (71) FORD MOTOR COMPANY BRASIL LTDA. (BR/SP) (74) JACQUES LABRUNIE Alteração deferida entre a sede e a matriz, conforme petição nº 870230042705, de 22/05/2023.
(11) BR 30 2012 000328-8	Código 59 - Alteração de Nome Deferida (22) 27/01/2012 (15) 02/12/2014 (71) FORD MOTOR COMPANY BRASIL LTDA. (BR/SP) (74) JACQUES LABRUNIE Alteração deferida entre a sede e a matriz, conforme petição nº 870230042755, de 22/05/2023.
(11) BR 30 2012 000329-6	Código 59 - Alteração de Nome Deferida (22) 27/01/2012 (15) 02/12/2014 (71) FORD MOTOR COMPANY BRASIL LTDA. (BR/SP) (74) JACQUES LABRUNIE Alteração deferida entre a sede e a matriz, conforme petição nº 870230042748, de 22/05/2023.
(11) BR 30 2012 000330-0	Código 59 - Alteração de Nome Deferida (22) 27/01/2012 (15) 02/12/2014 (71) FORD MOTOR COMPANY BRASIL LTDA. (BR/SP) (74) JACQUES LABRUNIE Alteração deferida entre a sede e a matriz, conforme petição nº 870230042736, de 22/05/2023.
(11) BR 30 2012 000331-8	Código 59 - Alteração de Nome Deferida (22) 27/01/2012 (15) 02/12/2014 (71) FORD MOTOR COMPANY BRASIL LTDA. (BR/SP) (74) JACQUES LABRUNIE Alteração deferida entre a sede e a matriz, conforme petição nº 870230042727, de 22/05/2023.

(11) BR 30 2012 000332-6	Código 59 - Alteração de Nome Deferida (22) 27/01/2012 (15) 02/12/2014 (71) FORD MOTOR COMPANY BRASIL LTDA. (BR/SP) (74) JACQUES LABRUNIE Alteração deferida entre a sede e a matriz, conforme petição nº 870230042723, de 22/05/2023.
(11) BR 30 2012 000333-4	Código 59 - Alteração de Nome Deferida (22) 27/01/2012 (15) 02/12/2014 (71) FORD MOTOR COMPANY BRASIL LTDA. (BR/SP) (74) JACQUES LABRUNIE Alteração deferida entre a sede e a matriz, conforme petição nº 870230042716, de 22/05/2023.
(11) BR 30 2012 000334-2	Código 59 - Alteração de Nome Deferida (22) 27/01/2012 (15) 25/11/2014 (71) FORD MOTOR COMPANY BRASIL LTDA. (BR/SP) Alteração deferida entre a sede e a matriz, conforme petição nº 870230042713, de 22/05/2023.
(11) BR 30 2012 000335-0	Código 59 - Alteração de Nome Deferida (22) 27/01/2012 (15) 24/11/2015 (71) FORD MOTOR COMPANY BRASIL LTDA. (BR/SP) (74) JACQUES LABRUNIE Alteração deferida entre a sede e a matriz, conforme petição nº 870230042662, de 22/05/2023.
(11) BR 30 2012 000336-9	Código 59 - Alteração de Nome Deferida (22) 27/01/2012 (15) 25/11/2014 (71) FORD MOTOR COMPANY BRASIL LTDA. (BR/SP) (74) JACQUES LABRUNIE Alteração deferida entre a sede e a matriz, conforme petição nº 870230042669, de 22/05/2023.
(11) BR 30 2012 000337-7	Código 59 - Alteração de Nome Deferida (22) 27/01/2012 (15) 25/11/2014 (71) FORD MOTOR COMPANY BRASIL LTDA. (BR/SP)

(74) JACQUES LABRUNIE

Alteração deferida entre a sede e a matriz, conforme petição nº 870230042684, de 22/05/2023.

(11) BR 30 2012 000338-5

Código 59 - Alteração de Nome Deferida

(22) 27/01/2012

(15) 25/11/2014

(71) FORD MOTOR COMPANY BRASIL LTDA. (BR/SP)

(74) JACQUES LABRUNIE

Alteração deferida entre a sede e a matriz, conforme petição nº 870230042689, de 22/05/2023.

(11) BR 30 2012 000339-3

Código 59 - Alteração de Nome Deferida

(22) 27/01/2012

(15) 25/11/2014

(71) FORD MOTOR COMPANY BRASIL LTDA. (BR/SP)

(74) JACQUES LABRUNIE

Alteração deferida entre a sede e a matriz, conforme petição nº 870230042698, de 22/05/2023.

(11) BR 30 2013 005664-3

Código 59 - Alteração de Nome Deferida

(22) 06/11/2013

(15) 15/12/2015

(71) FORD MOTOR COMPANY BRASIL LTDA. (BR/SP)

(74) JACQUES LABRUNIE

Alteração deferida entre a sede e a matriz, conforme petição nº 870230042580, de 22/05/2023.

(11) BR 30 2013 005665-1

Código 59 - Alteração de Nome Deferida

(22) 06/11/2013

(15) 15/12/2015

(71) FORD MOTOR COMPANY BRASIL LTDA. (BR/SP)

(74) JACQUES LABRUNIE

Alteração deferida entre a sede e a matriz, conforme petição nº 870230042577, de 22/05/2023.

(11) BR 30 2013 005666-0

Código 59 - Alteração de Nome Deferida

(22) 06/11/2013

(15) 15/12/2015

(71) FORD MOTOR COMPANY BRASIL LTDA. (BR/SP)

(74) JACQUES LABRUNIE

Alteração deferida entre a sede e a matriz, conforme petição nº 870230042573, de 22/05/2023.



(11) BR 30 2013 005667-8	Código 59 - Alteração de Nome Deferida (22) 06/11/2013 (15) 15/12/2015 (71) FORD MOTOR COMPANY BRASIL LTDA. (BR/SP) (74) JACQUES LABRUNIE Alteração deferida entre a sede e a matriz, conforme petição nº 870230042563, de 22/05/2023.
(11) BR 30 2013 005669-4	Código 59 - Alteração de Nome Deferida (22) 06/11/2013 (15) 22/12/2015 (71) FORD MOTOR COMPANY BRASIL LTDA. (BR/SP) (74) JACQUES LABRUNIE Alteração deferida entre a sede e a matriz, conforme petição nº 870230042606, de 22/05/2023.
(11) BR 30 2013 005670-8	Código 59 - Alteração de Nome Deferida (22) 06/11/2013 (15) 15/12/2015 (71) FORD MOTOR COMPANY BRASIL LTDA. (BR/SP) (74) JACQUES LABRUNIE Alteração deferida entre a sede e a matriz, conforme petição nº 870230042617, de 22/05/2023.
(11) BR 30 2013 005672-4	Código 59 - Alteração de Nome Deferida (22) 06/11/2013 (15) 15/12/2015 (71) FORD MOTOR COMPANY BRASIL LTDA. (BR/SP) (74) JACQUES LABRUNIE Alteração deferida entre a sede e a matriz, conforme petição nº 870230042614, de 22/05/2023.
(11) BR 30 2013 005674-0	Código 59 - Alteração de Nome Deferida (22) 06/11/2013 (15) 15/12/2015 (71) FORD MOTOR COMPANY BRASIL LTDA. (BR/SP) (74) JACQUES LABRUNIE Alteração deferida entre a sede e a matriz, conforme petição nº 870230042586, de 22/05/2023.
(11) BR 30 2013 005675-9	Código 59 - Alteração de Nome Deferida (22) 06/11/2013 (15) 15/12/2015 (71) FORD MOTOR COMPANY BRASIL LTDA. (BR/SP)

(74) JACQUES LABRUNIE

Alteração deferida entre a sede e a matriz, conforme petição nº 870230042631, de 22/05/2023.

(11) BR 30 2013 005676-7

Código 59 - Alteração de Nome Deferida

(22) 06/11/2013

(15) 15/12/2015

(71) FORD MOTOR COMPANY BRASIL LTDA. (BR/SP)

(74) JACQUES LABRUNIE

Alteração deferida entre a sede e a matriz, conforme petição nº 870230042603, de 22/05/2023.

(11) BR 30 2013 005678-3

Código 59 - Alteração de Nome Deferida

(22) 06/11/2013

(15) 15/12/2015

(71) FORD MOTOR COMPANY BRASIL LTDA. (BR/SP)

(74) JACQUES LABRUNIE

Alteração deferida entre a sede e a matriz, conforme petição nº 870230042604, de 22/05/2023.

(11) BR 30 2013 005679-1

Código 59 - Alteração de Nome Deferida

(22) 06/11/2013

(15) 15/12/2015

(71) FORD MOTOR COMPANY BRASIL LTDA. (BR/SP)

(74) JACQUES LABRUNIE

Alteração deferida entre a sede e a matriz, conforme petição nº 870230042626, de 22/05/2023.

(11) BR 30 2013 005680-5

Código 59 - Alteração de Nome Deferida

(22) 06/11/2013

(15) 15/12/2015

(71) FORD MOTOR COMPANY BRASIL LTDA. (BR/SP)

(74) JACQUES LABRUNIE

Alteração deferida entre a sede e a matriz, conforme petição nº 870230042600, de 22/05/2023.

(11) BR 30 2013 005681-3

Código 59 - Alteração de Nome Deferida

(22) 06/11/2013

(15) 19/04/2016

(71) FORD MOTOR COMPANY BRASIL LTDA. (BR/SP)

(74) JACQUES LABRUNIE

Alteração deferida entre a sede e a matriz, conforme petição nº 870230042595, de 22/05/2023.



(11) BR 30 2013 005683-0	Código 59 - Alteração de Nome Deferida (22) 06/11/2013 (15) 15/12/2015 (71) FORD MOTOR COMPANY BRASIL LTDA. (BR/SP) (74) JACQUES LABRUNIE Alteração deferida entre a sede e a matriz, conforme petição nº 870230042589, de 22/05/2023.
(11) BR 30 2013 005684-8	Código 59 - Alteração de Nome Deferida (22) 06/11/2013 (15) 15/12/2015 (71) FORD MOTOR COMPANY BRASIL LTDA. (BR/SP) (74) JACQUES LABRUNIE Alteração deferida entre a sede e a matriz, conforme petição nº 870230042622, de 22/05/2023.
(11) BR 30 2013 005685-6	Código 59 - Alteração de Nome Deferida (22) 06/11/2013 (15) 15/12/2015 (71) FORD MOTOR COMPANY BRASIL LTDA. (BR/SP) (74) JACQUES LABRUNIE Alteração deferida entre a sede e a matriz, conforme petição nº 870230042553, de 22/05/2023.
(11) BR 30 2013 005686-4	Código 59 - Alteração de Nome Deferida (22) 06/11/2013 (15) 22/12/2015 (71) FORD MOTOR COMPANY BRASIL LTDA. (BR/SP) (74) JACQUES LABRUNIE Alteração deferida entre a sede e a matriz, conforme petição nº 870230042571, de 22/05/2023.
(11) BR 30 2013 005687-2	Código 59 - Alteração de Nome Deferida (22) 06/11/2013 (15) 15/12/2015 (71) FORD MOTOR COMPANY BRASIL LTDA. (BR/SP) (74) JACQUES LABRUNIE Alteração deferida entre a sede e a matriz, conforme petição nº 870230042558, de 22/05/2023.
(21) BR 30 2023 000981-7	Código 59 - Alteração de Nome Deferida (22) 24/02/2023 (71) ITATIAIA ELETRO E MÓVEIS S.A. (BR/MG) (74) LUIZA TANGARI COELHO



Nome alterado de Itatiaia Móveis S.A., conforme petição nº 870230041092, de 16/05/2023.

(21) BR 30 2023 000982-5

Código 59 - Alteração de Nome Deferida

(22) 24/02/2023

(71) ITATIAIA ELETRO E MÓVEIS S.A. (BR/MG)

(74) LUIZA TANGARI COELHO

Nome alterado de Itatiaia Móveis S.A., conforme petição nº 870230041096, de 16/05/2023.

(21) BR 30 2023 000983-3

Código 59 - Alteração de Nome Deferida

(22) 24/02/2023

(71) ITATIAIA ELETRO E MÓVEIS S.A. (BR/MG)

(74) LUIZA TANGARI COELHO

Nome alterado de Itatiaia Móveis S.A., conforme petição nº 870230041097, de 16/05/2023.

(21) BR 30 2023 000984-1

Código 59 - Alteração de Nome Deferida

(22) 24/02/2023

(71) ITATIAIA ELETRO E MÓVEIS S.A. (BR/MG)

(74) LUIZA TANGARI COELHO

Nome alterado de Itatiaia Móveis S.A., conforme petição nº 870230041098, de 16/05/2023.

(21) BR 30 2023 000985-0

Código 59 - Alteração de Nome Deferida

(22) 24/02/2023

(71) ITATIAIA ELETRO E MÓVEIS S.A. (BR/MG)

(74) LUIZA TANGARI COELHO

Nome alterado de Itatiaia Móveis S.A., conforme petição nº 870230041099, de 16/05/2023.

(11) BR 32 2015 001576-7

Código 59 - Alteração de Nome Deferida

(22) 06/11/2013

(15) 02/05/2018

(62) BR 30 2013 005671-6 06/11/2013

(71) FORD MOTOR COMPANY BRASIL LTDA. (BR/SP)

(74) JULIANO RYOTA MURAKAMI

Alteração deferida entre a sede e a matriz, conforme petição nº 870230042638, de 22/05/2023.

(11) BR 32 2015 001577-5

Código 59 - Alteração de Nome Deferida

(22) 06/11/2013

(15) 24/04/2018

(62) BR 30 2013 005671-6 06/11/2013



(71) FORD MOTOR COMPANY BRASIL LTDA. (BR/SP)

(74) JACQUES LABRUNIE

Alteração deferida entre a sede e a matriz, conforme petição nº 870230042632, de 22/05/2023.

(11) DI 6404266-9

Código 59 - Alteração de Nome Deferida

(22) 30/11/2004

(15) 22/02/2005

(71) FORD MOTOR COMPANY BRASIL LTDA (BR/SP)

(74) JACQUES LABRUNIE

Alteração deferida entre a sede e a matriz, conforme petição nº 870230043079, de 23/05/2023.

(11) DI 6404267-7

Código 59 - Alteração de Nome Deferida

(22) 30/11/2004

(15) 22/02/2005

(71) FORD MOTOR COMPANY BRASIL LTDA (BR/SP)

(74) JACQUES LABRUNIE

Alteração deferida entre a sede e a matriz, conforme petição nº 870230043073, de 23/05/2023.

(11) DI 6503537-2

Código 59 - Alteração de Nome Deferida

(22) 22/09/2005

(15) 17/01/2006

(71) FORD MOTOR COMPANY BRASIL LTDA. (BR/SP)

(74) JACQUES LABRUNIE

Alteração deferida entre a sede e a matriz, conforme petição nº 870230043068, de 23/05/2023.

(11) DI 6603973-8

Código 59 - Alteração de Nome Deferida

(22) 03/04/2006

(15) 02/05/2007

(71) FORD MOTOR COMPANY BRASIL LTDA (BR/SP)

(74) JACQUES LABRUNIE

Alteração deferida entre a sede e a matriz, conforme petição nº 870230043056, de 23/05/2023.

(11) DI 6603974-6

Código 59 - Alteração de Nome Deferida

(22) 03/04/2006

(15) 06/02/2007

(71) FORD MOTOR COMPANY BRASIL LTDA. (BR/SP)

(74) JACQUES LABRUNIE

Alteração deferida entre a sede e a matriz, conforme petição nº 870230043051, de 23/05/2023.



(11) DI 6705057-3	Código 59 - Alteração de Nome Deferida (22) 27/06/2007 (15) 08/07/2008 (71) FORD MOTOR COMPANY BRASIL LTDA. (BR/SP) (74) JACQUES LABRUNIE Alteração deferida entre a sede e a matriz, conforme petição nº 870230043049, de 23/05/2023.
(11) DI 6804453-4	Código 59 - Alteração de Nome Deferida (22) 10/10/2008 (15) 06/10/2009 (71) FORD MOTOR COMPANY BRASIL LTDA (BR/SP) (74) JACQUES LABRUNIE Alteração deferida entre a sede e a matriz, conforme petição nº 870230043029, de 23/05/2023.
(11) DI 6804454-2	Código 59 - Alteração de Nome Deferida (22) 10/10/2008 (15) 01/12/2009 (71) FORD MOTOR COMPANY BRASIL LTDA (BR/SP) (74) JACQUES LABRUNIE Alteração deferida entre a sede e a matriz, conforme petição nº 870230043022, de 23/05/2023.
(11) DI 6804455-0	Código 59 - Alteração de Nome Deferida (22) 10/10/2008 (15) 01/12/2009 (71) FORD MOTOR COMPANY BRASIL LTDA (BR/SP) (74) JACQUES LABRUNIE Alteração deferida entre a sede e a matriz, conforme petição nº 870230042942, de 22/05/2023.
(11) DI 6804510-7	Código 59 - Alteração de Nome Deferida (22) 30/09/2008 (15) 20/10/2009 (71) FORD MOTOR COMPANY BRASIL LTDA (BR/SP) (74) JACQUES LABRUNIE Alteração deferida entre a sede e a matriz, conforme petição nº 870230043042, de 23/05/2023.
(11) DI 6804512-3	Código 59 - Alteração de Nome Deferida (22) 30/09/2008 (15) 06/10/2009

(71) FORD MOTOR COMPANY BRASIL LTDA (BR/SP)
(74) JACQUES LABRUNIE
Alteração deferida entre a sede e a matriz, conforme petição nº 870230043023,
de 23/05/2023.

(11) DI 6804513-1

Código 59 - Alteração de Nome Deferida
(22) 30/09/2008
(15) 01/12/2009
(71) FORD MOTOR COMPANY BRASIL LTDA (BR/SP)
(74) JACQUES LABRUNIE
Alteração deferida entre a sede e a matriz, conforme petição nº 870230043045,
de 23/05/2023.

(11) DI 6804516-6

Código 59 - Alteração de Nome Deferida
(22) 30/09/2008
(15) 06/10/2009
(71) FORD MOTOR COMPANY BRASIL LTDA (BR/SP)
(74) JACQUES LABRUNIE
Alteração deferida entre a sede e a matriz, conforme petição nº 870230043028,
de 23/05/2023.

(11) DI 6804520-4

Código 59 - Alteração de Nome Deferida
(22) 30/09/2008
(15) 06/10/2009
(71) FORD MOTOR COMPANY BRASIL LTDA (BR/SP)
(74) JACQUES LABRUNIE
Alteração deferida entre a sede e a matriz, conforme petição nº 870230043030,
de 23/05/2023.

(11) DI 6804522-0

Código 59 - Alteração de Nome Deferida
(22) 30/09/2008
(15) 06/10/2009
(71) FORD MOTOR COMPANY BRASIL LTDA (BR/SP)
(74) JACQUES LABRUNIE
Alteração deferida entre a sede e a matriz, conforme petição nº 870230042798,
de 22/05/2023.

(11) DI 6804523-9

Código 59 - Alteração de Nome Deferida
(22) 30/09/2008
(15) 06/10/2009
(71) FORD MOTOR COMPANY BRASIL LTDA (BR/SP)
(74) JACQUES LABRUNIE
Alteração deferida entre a sede e a matriz, conforme petição nº 870230043033,
de 23/05/2023.



(11) DI 6804524-7	Código 59 - Alteração de Nome Deferida (22) 30/09/2008 (15) 01/12/2009 (71) FORD MOTOR COMPANY BRASIL LTDA (BR/SP) (74) JACQUES LABRUNIE Alteração deferida entre a sede e a matriz, conforme petição nº 870230043039, de 23/05/2023.
(11) DI 7000052-2	Código 59 - Alteração de Nome Deferida (22) 11/01/2010 (15) 17/08/2010 (71) FORD MOTOR COMPANY BRASIL LTDA (BR/SP) (74) JACQUES LABRUNIE Alteração deferida entre a sede e a matriz, conforme petição nº 870230043104, de 23/05/2023.
(11) DI 7000053-0	Código 59 - Alteração de Nome Deferida (22) 11/01/2010 (15) 31/08/2010 (71) FORD MOTOR COMPANY BRASIL LTDA (BR/SP) (74) JACQUES LABRUNIE Alteração deferida entre a sede e a matriz, conforme petição nº 870230043124, de 23/05/2023.
(11) DI 7000054-9	Código 59 - Alteração de Nome Deferida (22) 11/01/2010 (15) 31/08/2010 (71) FORD MOTOR COMPANY BRASIL LTDA (BR/SP) (74) JACQUES LABRUNIE Alteração deferida entre a sede e a matriz, conforme petição nº 870230043126, de 23/05/2023.
(11) DI 7000055-7	Código 59 - Alteração de Nome Deferida (22) 11/01/2010 (15) 31/08/2010 (71) FORD MOTOR COMPANY BRASIL LTDA (BR/SP) (74) JACQUES LABRUNIE Alteração deferida entre a sede e a matriz, conforme petição nº 870230043129, de 23/05/2023.
(11) DI 7000056-5	Código 59 - Alteração de Nome Deferida (22) 11/01/2010 (15) 31/08/2010

(71) FORD MOTOR COMPANY BRASIL LTDA (BR/SP)

(74) JACQUES LABRUNIE

Alteração deferida entre a sede e a matriz, conforme petição nº 870230043117, de 23/05/2023.

(11) DI 7000058-1

Código 59 - Alteração de Nome Deferida

(22) 11/01/2010

(15) 17/08/2010

(71) FORD MOTOR COMPANY BRASIL LTDA (BR/SP)

(74) JACQUES LABRUNIE

Alteração deferida entre a sede e a matriz, conforme petição nº 870230043131, de 23/05/2023.

(11) DI 7000059-0

Código 59 - Alteração de Nome Deferida

(22) 11/01/2010

(15) 17/08/2010

(71) FORD MOTOR COMPANY BRASIL LTDA (BR/SP)

(74) JACQUES LABRUNIE

Alteração deferida entre a sede e a matriz, conforme petição nº 870230043133, de 23/05/2023.

(11) DI 7000060-3

Código 59 - Alteração de Nome Deferida

(22) 11/01/2010

(15) 17/08/2010

(71) FORD MOTOR COMPANY BRASIL LTDA (BR/SP)

(74) JACQUES LABRUNIE

Alteração deferida entre a sede e a matriz, conforme petição nº 870230043084, de 23/05/2023.

(11) DI 7000064-6

Código 59 - Alteração de Nome Deferida

(22) 11/01/2010

(15) 31/08/2010

(71) FORD MOTOR COMPANY BRASIL LTDA (BR/SP)

(74) JACQUES LABRUNIE

Alteração deferida entre a sede e a matriz, conforme petição nº 870230043110, de 23/05/2023.

(11) DI 7000065-4

Código 59 - Alteração de Nome Deferida

(22) 11/01/2010

(15) 17/08/2010

(71) FORD MOTOR COMPANY BRASIL LTDA (BR/SP)

(74) JACQUES LABRUNIE

Alteração deferida entre a sede e a matriz, conforme petição nº 870230043121, de 23/05/2023.



(11) DI 7101522-1	Código 59 - Alteração de Nome Deferida (22) 29/04/2011 (15) 16/08/2011 (71) FORD MOTOR COMPANY BRASIL LTDA. (BR/SP) (74) JACQUES LABRUNIE Alteração deferida entre a sede e a matriz, conforme petição nº 870230044425, de 26/05/2023.
(11) DI 7101523-0	Código 59 - Alteração de Nome Deferida (22) 29/04/2011 (15) 16/08/2011 (71) FORD MOTOR COMPANY BRASIL LTDA. (BR/SP) (74) JACQUES LABRUNIE Alteração deferida entre a sede e a matriz, conforme petição nº 870230044411, de 26/05/2023.
(11) DI 7101526-4	Código 59 - Alteração de Nome Deferida (22) 29/04/2011 (15) 16/08/2011 (71) FORD MOTOR COMPANY BRASIL LTDA. (BR/SP) (74) JACQUES LABRUNIE Alteração deferida entre a sede e a matriz, conforme petição nº 870230043041, de 23/05/2023.
(11) DI 7101527-2	Código 59 - Alteração de Nome Deferida (22) 29/04/2011 (15) 16/08/2011 (71) FORD MOTOR COMPANY BRASIL LTDA. (BR/SP) (74) JACQUES LABRUNIE Alteração deferida entre a sede e a matriz, conforme petição nº 870230043062, de 23/05/2023.
(11) DI 7101528-0	Código 59 - Alteração de Nome Deferida (22) 29/04/2011 (15) 09/08/2011 (71) FORD MOTOR COMPANY BRASIL LTDA. (BR/SP) (74) JACQUES LABRUNIE Alteração deferida entre a sede e a matriz, conforme petição nº 870230043077, de 23/05/2023.
(11) DI 7101529-9	Código 59 - Alteração de Nome Deferida (22) 29/04/2011 (15) 09/08/2011



(71) FORD MOTOR COMPANY BRASIL LTDA. (BR/SP)

(74) JACQUES LABRUNIE

Alteração deferida entre a sede e a matriz, conforme petição nº 870230043326, de 23/05/2023.

(11) DI 7101530-2

Código 59 - Alteração de Nome Deferida

(22) 29/04/2011

(15) 09/08/2011

(71) FORD MOTOR COMPANY BRASIL LTDA. (BR/SP)

(74) JACQUES LABRUNIE

Alteração deferida entre a sede e a matriz, conforme petição nº 870230044439, de 26/05/2023.

(11) DI 7101531-0

Código 59 - Alteração de Nome Deferida

(22) 29/04/2011

(15) 16/08/2011

(71) FORD MOTOR COMPANY BRASIL LTDA. (BR/SP)

(74) JACQUES LABRUNIE

Alteração deferida entre a sede e a matriz, conforme petição nº 870230044394, de 26/05/2023.

(11) DI 7101532-9

Código 59 - Alteração de Nome Deferida

(22) 29/04/2011

(15) 16/08/2011

(71) FORD MOTOR COMPANY BRASIL LTDA. (BR/SP)

(74) JACQUES LABRUNIE

Alteração deferida entre a sede e a matriz, conforme petição nº 870230044401, de 26/05/2023.

(11) DI 7101534-5

Código 59 - Alteração de Nome Deferida

(22) 29/04/2011

(15) 16/08/2011

(71) FORD MOTOR COMPANY BRASIL LTDA. (BR/SP)

(74) JACQUES LABRUNIE

Alteração deferida entre a sede e a matriz, conforme petição nº 870230043036, de 23/05/2023.



Código 62 - Alteração de Sede Deferida

Notificação do deferimento da alteração de Sede requerida.

(11) BR 30 2012 000327-0	Código 62 - Alteração de Sede Deferida (22) 27/01/2012 (15) 02/12/2014 (71) FORD MOTOR COMPANY BRASIL LTDA. (BR/SP) (74) JACQUES LABRUNIE Alteração de sede deferida, conforme petição nº 870230042705, de 22/05/2023.
(11) BR 30 2012 000328-8	Código 62 - Alteração de Sede Deferida (22) 27/01/2012 (15) 02/12/2014 (71) FORD MOTOR COMPANY BRASIL LTDA. (BR/SP) (74) JACQUES LABRUNIE Alteração de sede deferida, conforme petição nº 870230042755, de 22/05/2023.
(11) BR 30 2012 000329-6	Código 62 - Alteração de Sede Deferida (22) 27/01/2012 (15) 02/12/2014 (71) FORD MOTOR COMPANY BRASIL LTDA. (BR/SP) (74) JACQUES LABRUNIE Alteração de sede deferida, conforme petição nº 870230042748, de 22/05/2023.
(11) BR 30 2012 000330-0	Código 62 - Alteração de Sede Deferida (22) 27/01/2012 (15) 02/12/2014 (71) FORD MOTOR COMPANY BRASIL LTDA. (BR/SP) (74) JACQUES LABRUNIE Alteração de sede deferida, conforme petição nº 870230042736, de 22/05/2023.
(11) BR 30 2012 000331-8	Código 62 - Alteração de Sede Deferida (22) 27/01/2012 (15) 02/12/2014 (71) FORD MOTOR COMPANY BRASIL LTDA. (BR/SP) (74) JACQUES LABRUNIE Alteração de sede deferida, conforme petição nº 870230042727, de 22/05/2023.
(11) BR 30 2012 000332-6	Código 62 - Alteração de Sede Deferida (22) 27/01/2012 (15) 02/12/2014 (71) FORD MOTOR COMPANY BRASIL LTDA. (BR/SP)

(74) JACQUES LABRUNIE

Alteração de sede deferida, conforme petição nº 870230042723, de 22/05/2023.

(11) BR 30 2012 000333-4

Código 62 - Alteração de Sede Deferida

(22) 27/01/2012

(15) 02/12/2014

(71) FORD MOTOR COMPANY BRASIL LTDA. (BR/SP)

(74) JACQUES LABRUNIE

Alteração de sede deferida, conforme petição nº 870230042716, de 22/05/2023.

(11) BR 30 2012 000334-2

Código 62 - Alteração de Sede Deferida

(22) 27/01/2012

(15) 25/11/2014

(71) FORD MOTOR COMPANY BRASIL LTDA. (BR/SP)

Alteração de sede deferida, conforme petição nº 870230042713, de 22/05/2023.

(11) BR 30 2012 000335-0

Código 62 - Alteração de Sede Deferida

(22) 27/01/2012

(15) 24/11/2015

(71) FORD MOTOR COMPANY BRASIL LTDA. (BR/SP)

(74) JACQUES LABRUNIE

Alteração de sede deferida, conforme petição nº 870230042662, de 22/05/2023.

(11) BR 30 2012 000336-9

Código 62 - Alteração de Sede Deferida

(22) 27/01/2012

(15) 25/11/2014

(71) FORD MOTOR COMPANY BRASIL LTDA. (BR/SP)

(74) JACQUES LABRUNIE

Alteração de sede deferida, conforme petição nº 870230042669, de 22/05/2023.

(11) BR 30 2012 000337-7

Código 62 - Alteração de Sede Deferida

(22) 27/01/2012

(15) 25/11/2014

(71) FORD MOTOR COMPANY BRASIL LTDA. (BR/SP)

(74) JACQUES LABRUNIE

Alteração de sede deferida, conforme petição nº 870230042684, de 22/05/2023.

(11) BR 30 2012 000338-5

Código 62 - Alteração de Sede Deferida

(22) 27/01/2012

(15) 25/11/2014

(71) FORD MOTOR COMPANY BRASIL LTDA. (BR/SP)

(74) JACQUES LABRUNIE

Alteração de sede deferida, conforme petição nº 870230042689, de 22/05/2023.



(11) BR 30 2012 000339-3	Código 62 - Alteração de Sede Deferida (22) 27/01/2012 (15) 25/11/2014 (71) FORD MOTOR COMPANY BRASIL LTDA. (BR/SP) (74) JACQUES LABRUNIE Alteração de sede deferida, conforme petição nº 870230042698, de 22/05/2023.
(11) BR 30 2012 001415-8	Código 62 - Alteração de Sede Deferida (22) 22/03/2012 (15) 10/07/2012 (71) YAZAKI CORPORATION (JP) (74) Nellie D Shores Alteração de sede deferida, conforme petição nº 870230046498, de 31/05/2023.
(11) BR 30 2012 001802-1	Código 62 - Alteração de Sede Deferida (22) 11/04/2012 (15) 13/02/2013 (71) YAZAKI CORPORATION (JP) (74) Nellie D Shores Alteração de sede deferida, conforme petição nº 870230046485, de 31/05/2023.
(11) BR 30 2012 002729-2	Código 62 - Alteração de Sede Deferida (22) 30/05/2012 (15) 03/05/2016 (71) YAZAKI CORPORATION (JP) (74) Flavia Salim Lopes Alteração de sede deferida, conforme petição nº 870230036762, de 03/05/2023.
(11) BR 30 2012 002901-5	Código 62 - Alteração de Sede Deferida (22) 11/06/2012 (15) 26/02/2013 (71) YAZAKI CORPORATION (JP) (74) FLAVIA SIMON DIAS Alteração de sede deferida, conforme petição nº 870230036765, de 03/05/2023.
(11) BR 30 2012 002902-3	Código 62 - Alteração de Sede Deferida (22) 11/06/2012 (15) 26/02/2013 (71) YAZAKI CORPORATION (JP) (74) FLAVIA SIMON DIAS Alteração de sede deferida, conforme petição nº 870230036769, de 03/05/2023.
(11) BR 30 2012 002905-8	Código 62 - Alteração de Sede Deferida (22) 11/06/2012

(15) 26/02/2013
(71) YAZAKI CORPORATION (JP)
(74) FLAVIA SIMON DIAS
Alteração de sede deferida, conforme petição nº 870230036770, de 03/05/2023.

(11) BR 30 2012 002906-6 Código 62 - Alteração de Sede Deferida
(22) 11/06/2012
(15) 26/02/2013
(71) YAZAKI CORPORATION (JP)
(74) FLAVIA SIMON DIAS
Alteração de sede deferida, conforme petição nº 870230036772, de 03/05/2023.

(11) BR 30 2012 003237-7 Código 62 - Alteração de Sede Deferida
(22) 28/06/2012
(15) 03/11/2015
(71) YAZAKI CORPORATION (JP)
(74) FLAVIA SIMON DIAS
Alteração de sede deferida, conforme petição nº 870230036773, de 03/05/2023.

(11) BR 30 2012 003877-4 Código 62 - Alteração de Sede Deferida
(22) 31/07/2012
(15) 09/07/2013
(71) YAZAKI CORPORATION (JP)
(74) Dannemann, Siemsen, Bigler & Ipanema Moreira
Alteração de sede deferida, conforme petição nº 870230039012, de 10/05/2023.

(11) BR 30 2012 003878-2 Código 62 - Alteração de Sede Deferida
(22) 31/07/2012
(15) 09/07/2013
(71) YAZAKI CORPORATION (JP)
(74) Dannemann, Siemsen, Bigler & Ipanema Moreira.
Alteração de sede deferida, conforme petição nº 870230039018, de 10/05/2023.

(11) BR 30 2012 003880-4 Código 62 - Alteração de Sede Deferida
(22) 31/07/2012
(15) 09/07/2013
(71) YAZAKI CORPORATION (JP)
(74) Dannemann, Siemsen, Bigler & Ipanema Moreira.
Alteração de sede deferida, conforme petição nº 870230039020, de 10/05/2023.

(11) BR 30 2012 004003-5 Código 62 - Alteração de Sede Deferida
(22) 06/08/2012
(15) 09/07/2013
(71) YAZAKI CORPORATION (JP)



(74) DANIEL ADVOGADOS

Alteração de sede deferida, conforme petição nº 870230046476, de 31/05/2023.

(11) BR 30 2012 004005-1

Código 62 - Alteração de Sede Deferida

(22) 06/08/2012

(15) 09/07/2013

(71) YAZAKI CORPORATION (JP)

(74) DANIEL ADVOGADOS

Alteração de sede deferida, conforme petição nº 870230046475, de 31/05/2023.

(11) BR 30 2012 004020-5

Código 62 - Alteração de Sede Deferida

(22) 07/08/2012

(15) 27/05/2014

(71) YAZAKI CORPORATION (JP)

(74) NELLIE D SHORES

Alteração de sede deferida, conforme petição nº 870230046484, de 31/05/2023.

(11) BR 30 2012 004021-3

Código 62 - Alteração de Sede Deferida

(22) 07/08/2012

(15) 27/05/2014

(71) YAZAKI CORPORATION (JP)

(74) NELLIE D SHORES

Alteração de sede deferida, conforme petição nº 870230046482, de 31/05/2023.

(11) BR 30 2012 004023-0

Código 62 - Alteração de Sede Deferida

(22) 07/08/2012

(15) 27/05/2014

(71) YAZAKI CORPORATION (JP)

(74) Nellie D Shores

Alteração de sede deferida, conforme petição nº 870230046481, de 31/05/2023.

(11) BR 30 2012 004024-8

Código 62 - Alteração de Sede Deferida

(22) 07/08/2012

(15) 27/05/2014

(71) YAZAKI CORPORATION (JP)

(74) NELLIE D SHORES

Alteração de sede deferida, conforme petição nº 870230046480, de 31/05/2023.

(11) BR 30 2012 004056-6

Código 62 - Alteração de Sede Deferida

(22) 08/08/2012

(15) 03/06/2014

(71) YAZAKI CORPORATION (JP)

(74) DANIEL ADVOGADOS

Alteração de sede deferida, conforme petição nº 870230046474, de 31/05/2023.



(11) BR 30 2012 004057-4	Código 62 - Alteração de Sede Deferida (22) 08/08/2012 (15) 27/05/2014 (71) YAZAKI CORPORATION (JP) (74) DANIEL ADVOGADOS Alteração de sede deferida, conforme petição nº 870230046472, de 31/05/2023.
(11) BR 30 2012 004058-2	Código 62 - Alteração de Sede Deferida (22) 08/08/2012 (15) 03/06/2014 (71) YAZAKI CORPORATION (JP) (74) DANIEL ADVOGADOS Alteração de sede deferida, conforme petição nº 870230046461, de 31/05/2023.
(11) BR 30 2012 004810-9	Código 62 - Alteração de Sede Deferida (22) 14/09/2012 (15) 21/10/2014 (71) YAZAKI CORPORATION (JP) (74) Nellie D Shores Alteração de sede deferida, conforme petição nº 870230046479, de 31/05/2023.
(11) BR 30 2012 005048-0	Código 62 - Alteração de Sede Deferida (22) 27/09/2012 (15) 27/05/2014 (71) YAZAKI CORPORATION (JP) (74) DANIEL ADVOGADOS Alteração de sede deferida, conforme petição nº 870230046478, de 31/05/2023.
(11) BR 30 2012 005412-5	Código 62 - Alteração de Sede Deferida (22) 17/10/2012 (15) 02/04/2013 (71) YAZAKI CORPORATION (JP) (74) Nellie D Shores Alteração de sede deferida, conforme petição nº 870230046477, de 31/05/2023.
(11) BR 30 2013 005664-3	Código 62 - Alteração de Sede Deferida (22) 06/11/2013 (15) 15/12/2015 (71) FORD MOTOR COMPANY BRASIL LTDA. (BR/SP) (74) JACQUES LABRUNIE Alteração de sede deferida, conforme petição nº 870230042580, de 22/05/2023.
(11) BR 30 2013 005665-1	Código 62 - Alteração de Sede Deferida

(22) 06/11/2013
(15) 15/12/2015
(71) FORD MOTOR COMPANY BRASIL LTDA. (BR/SP)
(74) JACQUES LABRUNIE
Alteração de sede deferida, conforme petição nº 870230042577, de 22/05/2023.

(11) BR 30 2013 005666-0 Código 62 - Alteração de Sede Deferida
(22) 06/11/2013
(15) 15/12/2015
(71) FORD MOTOR COMPANY BRASIL LTDA. (BR/SP)
(74) JACQUES LABRUNIE
Alteração de sede deferida, conforme petição nº 870230042573, de 22/05/2023.

(11) BR 30 2013 005667-8 Código 62 - Alteração de Sede Deferida
(22) 06/11/2013
(15) 15/12/2015
(71) FORD MOTOR COMPANY BRASIL LTDA. (BR/SP)
(74) JACQUES LABRUNIE
Alteração de sede deferida, conforme petição nº 870230042563, de 22/05/2023.

(11) BR 30 2013 005669-4 Código 62 - Alteração de Sede Deferida
(22) 06/11/2013
(15) 22/12/2015
(71) FORD MOTOR COMPANY BRASIL LTDA. (BR/SP)
(74) JACQUES LABRUNIE
Alteração de sede deferida, conforme petição nº 870230042606, de 22/05/2023.

(11) BR 30 2013 005670-8 Código 62 - Alteração de Sede Deferida
(22) 06/11/2013
(15) 15/12/2015
(71) FORD MOTOR COMPANY BRASIL LTDA. (BR/SP)
(74) JACQUES LABRUNIE
Alteração de sede deferida, conforme petição nº 870230042617, de 22/05/2023.

(11) BR 30 2013 005672-4 Código 62 - Alteração de Sede Deferida
(22) 06/11/2013
(15) 15/12/2015
(71) FORD MOTOR COMPANY BRASIL LTDA. (BR/SP)
(74) JACQUES LABRUNIE
Alteração de sede deferida, conforme petição nº 870230042614, de 22/05/2023.

(11) BR 30 2013 005674-0 Código 62 - Alteração de Sede Deferida
(22) 06/11/2013
(15) 15/12/2015



(71) FORD MOTOR COMPANY BRASIL LTDA. (BR/SP)

(74) JACQUES LABRUNIE

Alteração de sede deferida, conforme petição nº 870230042586, de 22/05/2023.

(11) BR 30 2013 005675-9

Código 62 - Alteração de Sede Deferida

(22) 06/11/2013

(15) 15/12/2015

(71) FORD MOTOR COMPANY BRASIL LTDA. (BR/SP)

(74) JACQUES LABRUNIE

Alteração de sede deferida, conforme petição nº 870230042631, de 22/05/2023.

(11) BR 30 2013 005676-7

Código 62 - Alteração de Sede Deferida

(22) 06/11/2013

(15) 15/12/2015

(71) FORD MOTOR COMPANY BRASIL LTDA. (BR/SP)

(74) JACQUES LABRUNIE

Alteração de sede deferida, conforme petição nº 870230042603, de 22/05/2023.

(11) BR 30 2013 005678-3

Código 62 - Alteração de Sede Deferida

(22) 06/11/2013

(15) 15/12/2015

(71) FORD MOTOR COMPANY BRASIL LTDA. (BR/SP)

(74) JACQUES LABRUNIE

Alteração de sede deferida, conforme petição nº 870230042604, de 22/05/2023.

(11) BR 30 2013 005679-1

Código 62 - Alteração de Sede Deferida

(22) 06/11/2013

(15) 15/12/2015

(71) FORD MOTOR COMPANY BRASIL LTDA. (BR/SP)

(74) JACQUES LABRUNIE

Alteração de sede deferida, conforme petição nº 870230042626, de 22/05/2023.

(11) BR 30 2013 005680-5

Código 62 - Alteração de Sede Deferida

(22) 06/11/2013

(15) 15/12/2015

(71) FORD MOTOR COMPANY BRASIL LTDA. (BR/SP)

(74) JACQUES LABRUNIE

Alteração de sede deferida, conforme petição nº 870230042600, de 22/05/2023.

(11) BR 30 2013 005681-3

Código 62 - Alteração de Sede Deferida

(22) 06/11/2013

(15) 19/04/2016

(71) FORD MOTOR COMPANY BRASIL LTDA. (BR/SP)

(74) JACQUES LABRUNIE



Alteração de sede deferida, conforme petição nº 870230042595, de 22/05/2023.

(11) BR 30 2013 005683-0

Código 62 - Alteração de Sede Deferida

(22) 06/11/2013

(15) 15/12/2015

(71) FORD MOTOR COMPANY BRASIL LTDA. (BR/SP)

(74) JACQUES LABRUNIE

Alteração de sede deferida, conforme petição nº 870230042589, de 22/05/2023.

(11) BR 30 2013 005684-8

Código 62 - Alteração de Sede Deferida

(22) 06/11/2013

(15) 15/12/2015

(71) FORD MOTOR COMPANY BRASIL LTDA. (BR/SP)

(74) JACQUES LABRUNIE

Alteração de sede deferida, conforme petição nº 870230042622, de 22/05/2023.

(11) BR 30 2013 005685-6

Código 62 - Alteração de Sede Deferida

(22) 06/11/2013

(15) 15/12/2015

(71) FORD MOTOR COMPANY BRASIL LTDA. (BR/SP)

(74) JACQUES LABRUNIE

Alteração de sede deferida, conforme petição nº 870230042553, de 22/05/2023.

(11) BR 30 2013 005686-4

Código 62 - Alteração de Sede Deferida

(22) 06/11/2013

(15) 22/12/2015

(71) FORD MOTOR COMPANY BRASIL LTDA. (BR/SP)

(74) JACQUES LABRUNIE

Alteração de sede deferida, conforme petição nº 870230042571, de 22/05/2023.

(11) BR 30 2013 005687-2

Código 62 - Alteração de Sede Deferida

(22) 06/11/2013

(15) 15/12/2015

(71) FORD MOTOR COMPANY BRASIL LTDA. (BR/SP)

(74) JACQUES LABRUNIE

Alteração de sede deferida, conforme petição nº 870230042558, de 22/05/2023.

(21) BR 30 2023 000981-7

Código 62 - Alteração de Sede Deferida

(22) 24/02/2023

(71) ITATIAIA ELETRO E MÓVEIS S.A. (BR/MG)

(74) LUIZA TANGARI COELHO

Alteração de sede deferida, conforme petição nº 870230041092, de 16/05/2023.

(21) BR 30 2023 000982-5

Código 62 - Alteração de Sede Deferida



	(22) 24/02/2023 (71) ITATIAIA ELETRO E MÓVEIS S.A. (BR/MG) (74) LUIZA TANGARI COELHO Alteração de sede deferida, conforme petição nº 870230041096, de 16/05/2023.
(21) BR 30 2023 000983-3	Código 62 - Alteração de Sede Deferida (22) 24/02/2023 (71) ITATIAIA ELETRO E MÓVEIS S.A. (BR/MG) (74) LUIZA TANGARI COELHO Alteração de sede deferida, conforme petição nº 870230041097, de 16/05/2023.
(21) BR 30 2023 000984-1	Código 62 - Alteração de Sede Deferida (22) 24/02/2023 (71) ITATIAIA ELETRO E MÓVEIS S.A. (BR/MG) (74) LUIZA TANGARI COELHO Alteração de sede deferida, conforme petição nº 870230041098, de 16/05/2023.
(21) BR 30 2023 000985-0	Código 62 - Alteração de Sede Deferida (22) 24/02/2023 (71) ITATIAIA ELETRO E MÓVEIS S.A. (BR/MG) (74) LUIZA TANGARI COELHO Alteração de sede deferida, conforme petição nº 870230041099, de 16/05/2023.
(11) BR 32 2015 001576-7	Código 62 - Alteração de Sede Deferida (22) 06/11/2013 (15) 02/05/2018 (62) BR 30 2013 005671-6 06/11/2013 (71) FORD MOTOR COMPANY BRASIL LTDA. (BR/SP) (74) JULIANO RYOTA MURAKAMI Alteração de sede deferida, conforme petição nº 870230042638, de 22/05/2023.
(11) BR 32 2015 001577-5	Código 62 - Alteração de Sede Deferida (22) 06/11/2013 (15) 24/04/2018 (62) BR 30 2013 005671-6 06/11/2013 (71) FORD MOTOR COMPANY BRASIL LTDA. (BR/SP) (74) JACQUES LABRUNIE Alteração de sede deferida, conforme petição nº 870230042632, de 22/05/2023.
(11) DI 6003233-2	Código 62 - Alteração de Sede Deferida (22) 21/12/2000 (15) 14/08/2001 (71) YAZAKI CORPORATION (JP) (74) Clarke Modet do Brasil LTDA

Alteração de sede deferida, conforme petição nº 870230036756, de 03/05/2023.

(11) DI 6404266-9

Código 62 - Alteração de Sede Deferida

(22) 30/11/2004

(15) 22/02/2005

(71) FORD MOTOR COMPANY BRASIL LTDA (BR/SP)

(74) JACQUES LABRUNIE

Alteração de sede deferida, conforme petição nº 870230043079, de 23/05/2023.

(11) DI 6404267-7

Código 62 - Alteração de Sede Deferida

(22) 30/11/2004

(15) 22/02/2005

(71) FORD MOTOR COMPANY BRASIL LTDA (BR/SP)

(74) JACQUES LABRUNIE

Alteração de sede deferida, conforme petição nº 870230043073, de 23/05/2023.

(11) DI 6503537-2

Código 62 - Alteração de Sede Deferida

(22) 22/09/2005

(15) 17/01/2006

(71) FORD MOTOR COMPANY BRASIL LTDA. (BR/SP)

(74) JACQUES LABRUNIE

Alteração de sede deferida, conforme petição nº 870230043068, de 23/05/2023.

(11) DI 6603973-8

Código 62 - Alteração de Sede Deferida

(22) 03/04/2006

(15) 02/05/2007

(71) FORD MOTOR COMPANY BRASIL LTDA (BR/SP)

(74) JACQUES LABRUNIE

Alteração de sede deferida, conforme petição nº 870230043056, de 23/05/2023.

(11) DI 6603974-6

Código 62 - Alteração de Sede Deferida

(22) 03/04/2006

(15) 06/02/2007

(71) FORD MOTOR COMPANY BRASIL LTDA. (BR/SP)

(74) JACQUES LABRUNIE

Alteração de sede deferida, conforme petição nº 870230043051, de 23/05/2023.

(11) DI 6705057-3

Código 62 - Alteração de Sede Deferida

(22) 27/06/2007

(15) 08/07/2008

(71) FORD MOTOR COMPANY BRASIL LTDA. (BR/SP)

(74) JACQUES LABRUNIE

Alteração de sede deferida, conforme petição nº 870230043049, de 23/05/2023.



(11) DI 6804453-4	Código 62 - Alteração de Sede Deferida (22) 10/10/2008 (15) 06/10/2009 (71) FORD MOTOR COMPANY BRASIL LTDA (BR/SP) (74) JACQUES LABRUNIE Alteração de sede deferida, conforme petição nº 870230043029, de 23/05/2023.
(11) DI 6804454-2	Código 62 - Alteração de Sede Deferida (22) 10/10/2008 (15) 01/12/2009 (71) FORD MOTOR COMPANY BRASIL LTDA (BR/SP) (74) JACQUES LABRUNIE Alteração de sede deferida, conforme petição nº 870230043022, de 23/05/2023.
(11) DI 6804455-0	Código 62 - Alteração de Sede Deferida (22) 10/10/2008 (15) 01/12/2009 (71) FORD MOTOR COMPANY BRASIL LTDA (BR/SP) (74) JACQUES LABRUNIE Alteração de sede deferida, conforme petição nº 870230042942, de 22/05/2023.
(11) DI 6804510-7	Código 62 - Alteração de Sede Deferida (22) 30/09/2008 (15) 20/10/2009 (71) FORD MOTOR COMPANY BRASIL LTDA (BR/SP) (74) JACQUES LABRUNIE Alteração de sede deferida, conforme petição nº 870230043042, de 23/05/2023.
(11) DI 6804512-3	Código 62 - Alteração de Sede Deferida (22) 30/09/2008 (15) 06/10/2009 (71) FORD MOTOR COMPANY BRASIL LTDA (BR/SP) (74) JACQUES LABRUNIE Alteração de sede deferida, conforme petição nº 870230043023, de 23/05/2023.
(11) DI 6804513-1	Código 62 - Alteração de Sede Deferida (22) 30/09/2008 (15) 01/12/2009 (71) FORD MOTOR COMPANY BRASIL LTDA (BR/SP) (74) JACQUES LABRUNIE Alteração de sede deferida, conforme petição nº 870230043045, de 23/05/2023.
(11) DI 6804516-6	Código 62 - Alteração de Sede Deferida (22) 30/09/2008

(15) 06/10/2009

(71) FORD MOTOR COMPANY BRASIL LTDA (BR/SP)

(74) JACQUES LABRUNIE

Alteração de sede deferida, conforme petição nº 870230043028, de 23/05/2023.

(11) DI 6804520-4

Código 62 - Alteração de Sede Deferida

(22) 30/09/2008

(15) 06/10/2009

(71) FORD MOTOR COMPANY BRASIL LTDA (BR/SP)

(74) JACQUES LABRUNIE

Alteração de sede deferida, conforme petição nº 870230043030, de 23/05/2023.

(11) DI 6804522-0

Código 62 - Alteração de Sede Deferida

(22) 30/09/2008

(15) 06/10/2009

(71) FORD MOTOR COMPANY BRASIL LTDA (BR/SP)

(74) JACQUES LABRUNIE

Alteração de sede deferida, conforme petição nº 870230042798, de 22/05/2023.

(11) DI 6804523-9

Código 62 - Alteração de Sede Deferida

(22) 30/09/2008

(15) 06/10/2009

(71) FORD MOTOR COMPANY BRASIL LTDA (BR/SP)

(74) JACQUES LABRUNIE

Alteração de sede deferida, conforme petição nº 870230043033, de 23/05/2023.

(11) DI 6804524-7

Código 62 - Alteração de Sede Deferida

(22) 30/09/2008

(15) 01/12/2009

(71) FORD MOTOR COMPANY BRASIL LTDA (BR/SP)

(74) JACQUES LABRUNIE

Alteração de sede deferida, conforme petição nº 870230043039, de 23/05/2023.

(11) DI 7000052-2

Código 62 - Alteração de Sede Deferida

(22) 11/01/2010

(15) 17/08/2010

(71) FORD MOTOR COMPANY BRASIL LTDA (BR/SP)

(74) JACQUES LABRUNIE

Alteração de sede deferida, conforme petição nº 870230043104, de 22/05/2023.

(11) DI 7000053-0

Código 62 - Alteração de Sede Deferida

(22) 11/01/2010

(15) 31/08/2010

(71) FORD MOTOR COMPANY BRASIL LTDA (BR/SP)



(74) JACQUES LABRUNIE

Alteração de sede deferida, conforme petição nº 870230043124, de 23/05/2023.

(11) DI 7000054-9

Código 62 - Alteração de Sede Deferida

(22) 11/01/2010

(15) 31/08/2010

(71) FORD MOTOR COMPANY BRASIL LTDA (BR/SP)

(74) JACQUES LABRUNIE

Alteração de sede deferida, conforme petição nº 870230043126, de 23/05/2023.

(11) DI 7000055-7

Código 62 - Alteração de Sede Deferida

(22) 11/01/2010

(15) 31/08/2010

(71) FORD MOTOR COMPANY BRASIL LTDA (BR/SP)

(74) JACQUES LABRUNIE

Alteração de sede deferida, conforme petição nº 870230043129, de 23/05/2023.

(11) DI 7000056-5

Código 62 - Alteração de Sede Deferida

(22) 11/01/2010

(15) 31/08/2010

(71) FORD MOTOR COMPANY BRASIL LTDA (BR/SP)

(74) JACQUES LABRUNIE

Alteração de sede deferida, conforme petição nº 870230043117, de 23/05/2023.

(11) DI 7000058-1

Código 62 - Alteração de Sede Deferida

(22) 11/01/2010

(15) 17/08/2010

(71) FORD MOTOR COMPANY BRASIL LTDA (BR/SP)

(74) JACQUES LABRUNIE

Alteração de sede deferida, conforme petição nº 870230043131, de 23/05/2023.

(11) DI 7000059-0

Código 62 - Alteração de Sede Deferida

(22) 11/01/2010

(15) 17/08/2010

(71) FORD MOTOR COMPANY BRASIL LTDA (BR/SP)

(74) JACQUES LABRUNIE

Alteração de sede deferida, conforme petição nº 870230043133, de 23/05/2023.

(11) DI 7000060-3

Código 62 - Alteração de Sede Deferida

(22) 11/01/2010

(15) 17/08/2010

(71) FORD MOTOR COMPANY BRASIL LTDA (BR/SP)

(74) JACQUES LABRUNIE

Alteração de sede deferida, conforme petição nº 870230043084, de 23/05/2023.



(11) DI 700064-6	Código 62 - Alteração de Sede Deferida (22) 11/01/2010 (15) 31/08/2010 (71) FORD MOTOR COMPANY BRASIL LTDA (BR/SP) (74) JACQUES LABRUNIE Alteração de sede deferida, conforme petição nº 870230043110, de 23/05/2023.
(11) DI 700065-4	Código 62 - Alteração de Sede Deferida (22) 11/01/2010 (15) 17/08/2010 (71) FORD MOTOR COMPANY BRASIL LTDA (BR/SP) (74) JACQUES LABRUNIE Alteração de sede deferida, conforme petição nº 870230043121, de 23/05/2023.
(11) DI 7005990-0	Código 62 - Alteração de Sede Deferida (22) 24/11/2010 (15) 17/04/2012 (71) YAZAKI CORPORATION (JP) (74) CLARKE, MODET PROPRIEDADE INTELECTUAL LTDA. Alteração de sede deferida, conforme petição nº 870230036758, de 03/05/2023.
(11) DI 7101522-1	Código 62 - Alteração de Sede Deferida (22) 29/04/2011 (15) 16/08/2011 (71) FORD MOTOR COMPANY BRASIL LTDA. (BR/SP) (74) JACQUES LABRUNIE Alteração de sede deferida, conforme petição nº 870230044425, de 26/05/2023.
(11) DI 7101523-0	Código 62 - Alteração de Sede Deferida (22) 29/04/2011 (15) 16/08/2011 (71) FORD MOTOR COMPANY BRASIL LTDA. (BR/SP) (74) JACQUES LABRUNIE Alteração de sede deferida, conforme petição nº 870230044411, de 26/05/2023.
(11) DI 7101526-4	Código 62 - Alteração de Sede Deferida (22) 29/04/2011 (15) 16/08/2011 (71) FORD MOTOR COMPANY BRASIL LTDA. (BR/SP) (74) JACQUES LABRUNIE Alteração de sede deferida, conforme petição nº 870230043041, de 23/05/2023.
(11) DI 7101527-2	Código 62 - Alteração de Sede Deferida

(22) 29/04/2011
(15) 16/08/2011
(71) FORD MOTOR COMPANY BRASIL LTDA. (BR/SP)
(74) JACQUES LABRUNIE
Alteração de sede deferida, conforme petição nº 870230043062, de 23/05/2023.

(11) DI 7101528-0 Código 62 - Alteração de Sede Deferida
(22) 29/04/2011
(15) 09/08/2011
(71) FORD MOTOR COMPANY BRASIL LTDA. (BR/SP)
(74) JACQUES LABRUNIE
Alteração de sede deferida, conforme petição nº 870230043077, de 23/05/2023.

(11) DI 7101529-9 Código 62 - Alteração de Sede Deferida
(22) 29/04/2011
(15) 09/08/2011
(71) FORD MOTOR COMPANY BRASIL LTDA. (BR/SP)
(74) JACQUES LABRUNIE
Alteração de sede deferida, conforme petição nº 870230043326, de 23/05/2023.

(11) DI 7101530-2 Código 62 - Alteração de Sede Deferida
(22) 29/04/2011
(15) 09/08/2011
(71) FORD MOTOR COMPANY BRASIL LTDA. (BR/SP)
(74) JACQUES LABRUNIE
Alteração de sede deferida, conforme petição nº 870230044439, de 26/05/2023.

(11) DI 7101531-0 Código 62 - Alteração de Sede Deferida
(22) 29/04/2011
(15) 16/08/2011
(71) FORD MOTOR COMPANY BRASIL LTDA. (BR/SP)
(74) JACQUES LABRUNIE
Alteração de sede deferida, conforme petição nº 870230044394, de 26/05/2023.

(11) DI 7101532-9 Código 62 - Alteração de Sede Deferida
(22) 29/04/2011
(15) 16/08/2011
(71) FORD MOTOR COMPANY BRASIL LTDA. (BR/SP)
(74) JACQUES LABRUNIE
Alteração de sede deferida, conforme petição nº 870230044401, de 26/05/2023.

(11) DI 7101534-5 Código 62 - Alteração de Sede Deferida
(22) 29/04/2011
(15) 16/08/2011



(71) FORD MOTOR COMPANY BRASIL LTDA. (BR/SP)

(74) JACQUES LABRUNIE

Alteração de sede deferida, conforme petição nº 870230043036, de 23/05/2023.

(11) DI 7102969-9

Código 62 - Alteração de Sede Deferida

(22) 22/06/2011

(15) 24/04/2012

(71) YAZAKI CORPORATION (JP)

(74) DANIEL ADVOGADOS

Alteração de sede deferida, conforme petição nº 870230046460, de 31/05/2023.

(11) DI 7103835-3

Código 62 - Alteração de Sede Deferida

(22) 13/09/2011

(15) 19/06/2012

(71) YAZAKI CORPORATION (JP)

(74) DANIEL ADVOGADOS

Alteração de sede deferida, conforme petição nº 870230046457, de 31/05/2023.

(11) DI 7103836-1

Código 62 - Alteração de Sede Deferida

(22) 13/09/2011

(15) 19/06/2012

(71) YAZAKI CORPORATION (JP)

(74) DANIEL ADVOGADOS

Alteração de sede deferida, conforme petição nº 870230046456, de 31/05/2023.

(11) DI 7105349-2

Código 62 - Alteração de Sede Deferida

(22) 20/10/2011

(15) 16/10/2012

(71) YAZAKI CORPORATION (JP)

(74) DANIEL ADVOGADOS

Alteração de sede deferida, conforme petição nº 870230046455, de 31/05/2023.

(11) DI 7106575-0

Código 62 - Alteração de Sede Deferida

(22) 28/12/2011

(15) 22/10/2013

(71) YAZAKI CORPORATION (JP)

(74) DANIEL ADVOGADOS

Alteração de sede deferida, conforme petição nº 870230046453, de 31/05/2023.



Código 65 - Desistência de Pedido Homologada

Homologada a desistência do pedido de registro de desenho industrial, com base no art. 51 da Lei 9.784/99.

(21) BR 30 2023 003010-7

Código 65 - Desistência de Pedido Homologada

(22) 12/06/2023

(71) SAMI EL BADAQUI (LB)

(74) COLONIAL REGISTROS DE MARCAS E PATENTES LTDA

Homologada a desistência do pedido de desenho industrial, com base no art. 51 da Lei 9.784/99, mediante a protocolização da petição 870230052671 de 20/06/2023.

(21) BR 30 2023 003012-3

Código 65 - Desistência de Pedido Homologada

(22) 12/06/2023

(71) SAMI EL BADAQUI (LB)

(74) COLONIAL REGISTROS DE MARCAS E PATENTES LTDA

Homologada a desistência do pedido de desenho industrial, com base no art. 51 da Lei 9.784/99, mediante a protocolização da petição 870230052674 de 20/06/2023.

(21) BR 30 2023 003014-0

Código 65 - Desistência de Pedido Homologada

(22) 12/06/2023

(71) SAMI EL BADAQUI (LB)

(74) COLONIAL REGISTROS DE MARCAS E PATENTES LTDA

Homologada a desistência do pedido de desenho industrial, com base no art. 51 da Lei 9.784/99, mediante a protocolização da petição 870230052675 de 20/06/2023.

Código 71 - Despacho Anulado

Anulado o despacho, por ter sido indevido, conforme indicado no complemento.

(21) BR 30 2023 001852-2

Código 71 - Despacho Anulado

(22) 13/04/2023

(71) BYD COMPANY LIMITED (CN)

(74) KASZNAR LEONARDOS PROPRIEDADE INTELECTUAL

Referente RPI: 2732 - Cód. 34, Publicado: 16/05/2023, para reexame da matéria.



Código 75.1 - Emissão de Cópia Oficial

Emitida a Cópia Oficial requerida, conforme complemento do despacho

(21) BR 30 2021 003186-8

Código 75.1 - Emissão de Cópia Oficial

(71) NATURA COSMÉTICOS S.A. (BR/SP)

(74) DANNEMANN, SIEMSEN, BIGLER & IPANEMA MOREIRA

Disponibilizada, em 05/05/2023, a cópia oficial solicitada através da petição 870230028197.

